

## 2e Verdieping

De aangegeven maatvoeringen betreffen circa-maten

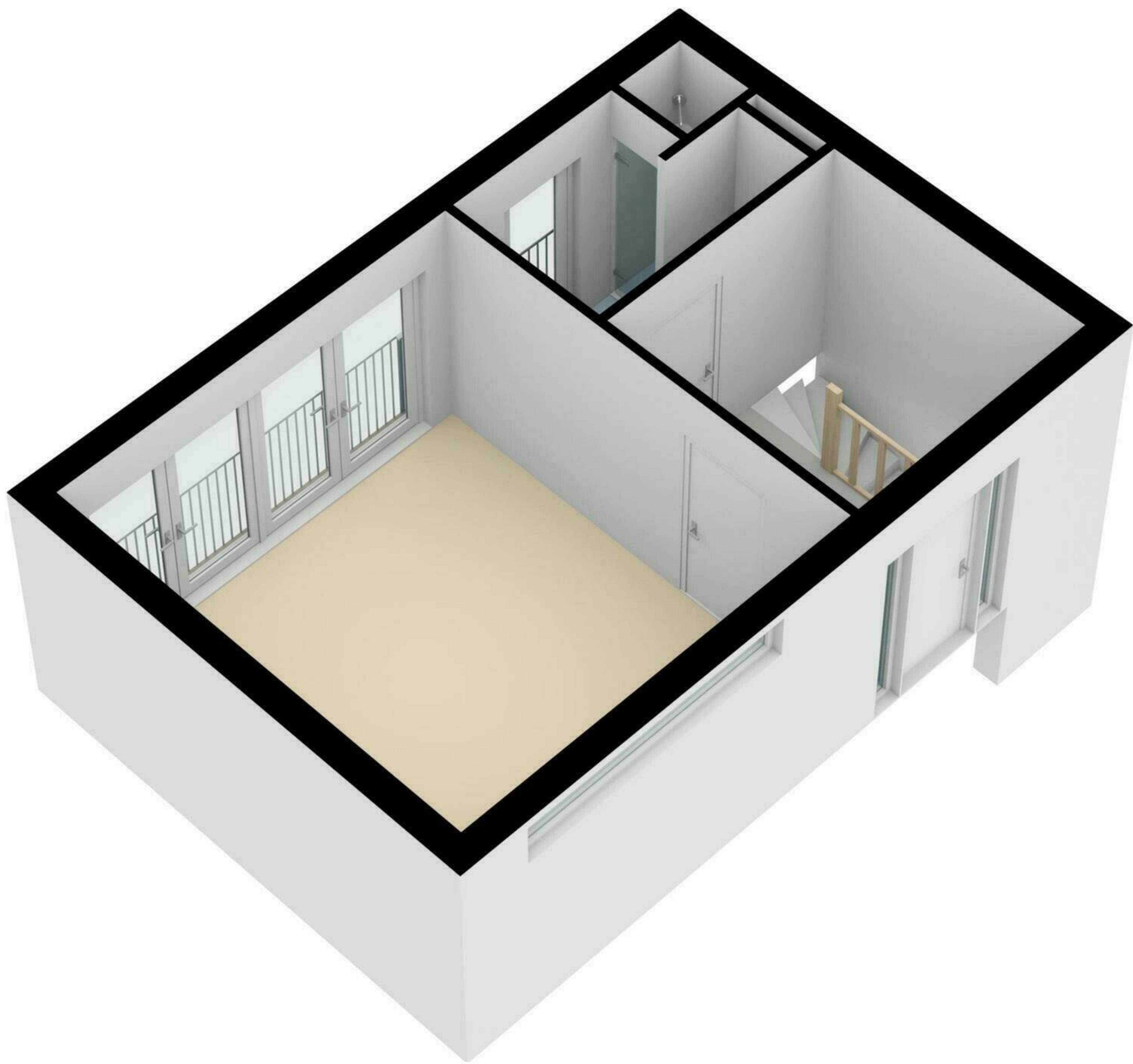



### 1e Verdieping

De aangegeven maatvoeringen betreffen circa-maten

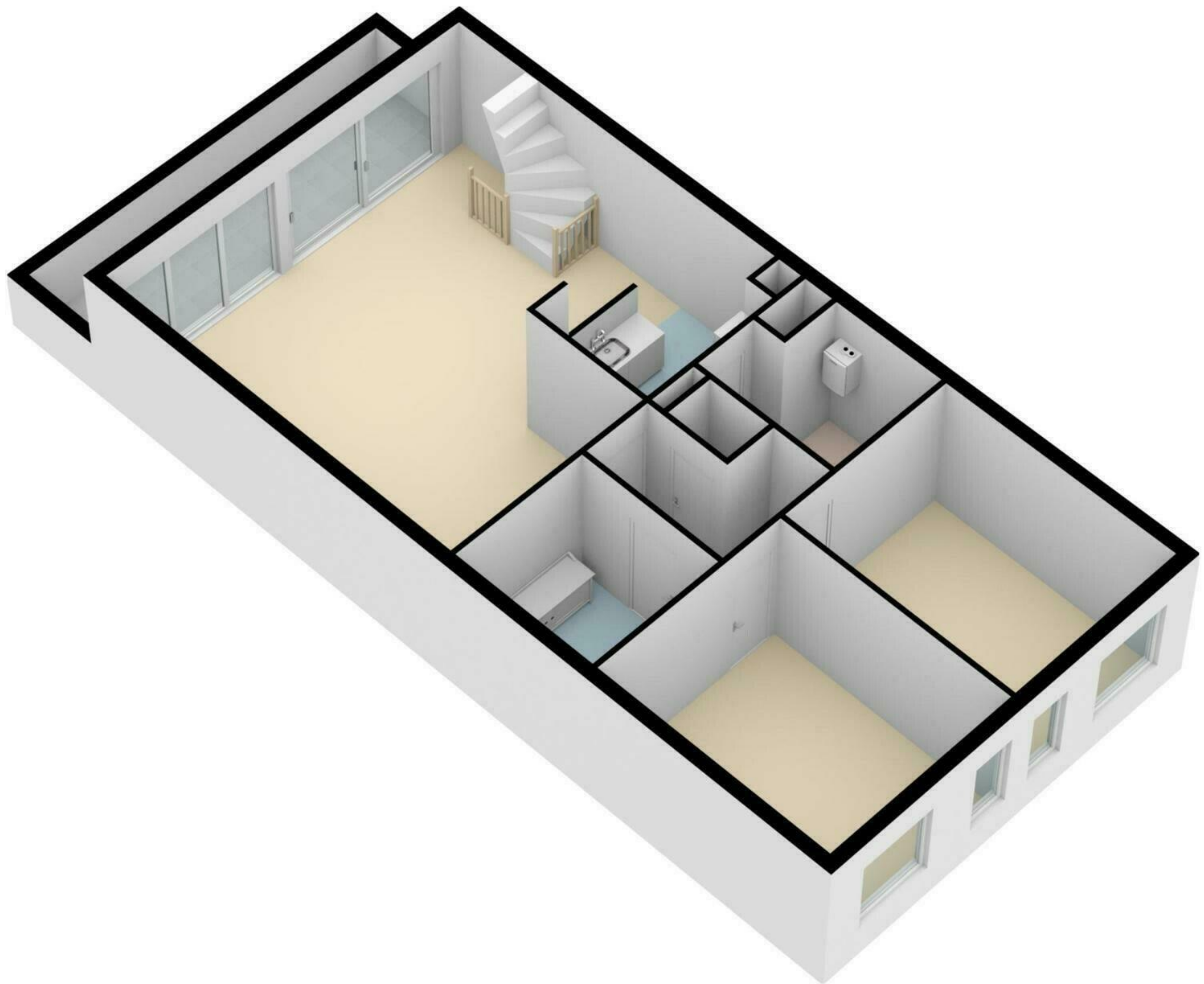

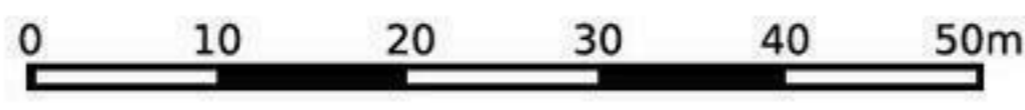
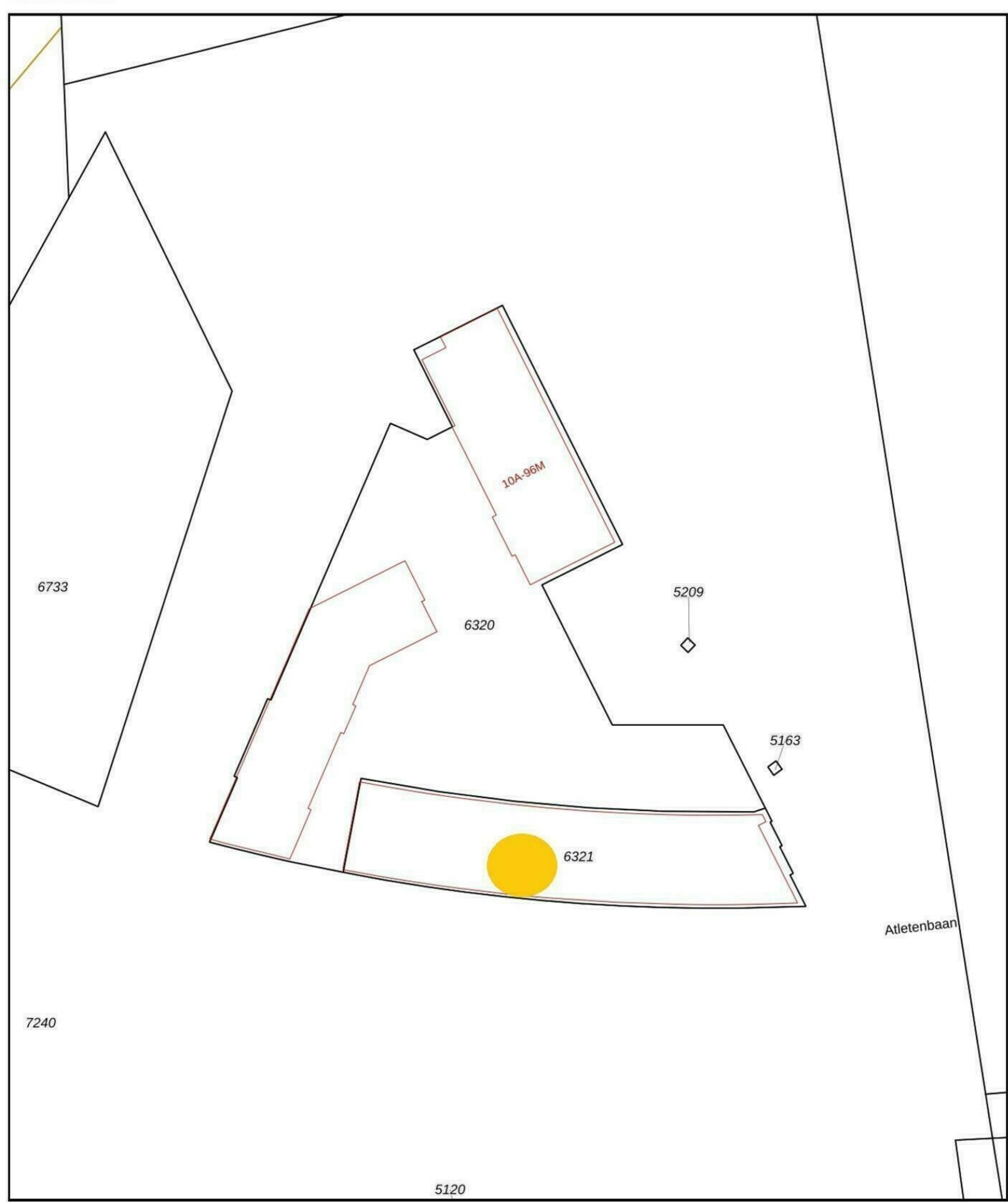

- 12345 Perceelnummer
- 25 Huisnummer
- Vastgestelde kadastrale grens
- Voorlopige kadastrale grens
- Administratieve kadastrale grens
- Bebouwing

Schaal 1: 1000

Kadastrale gemeente Maastricht  
Sectie G  
Perceel 6321

