

Assen

Briljantstoep 57 | Vraagprijs € 389.000 k.k.



BESCHIKBAAR

WWW.BRILJANTSTOEP57.NL

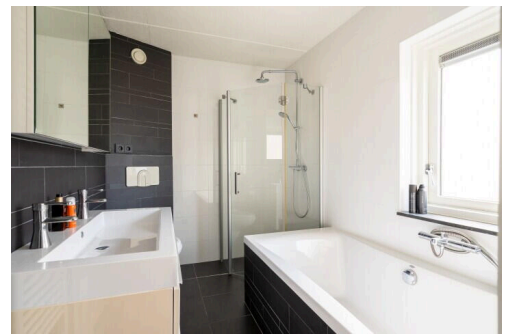
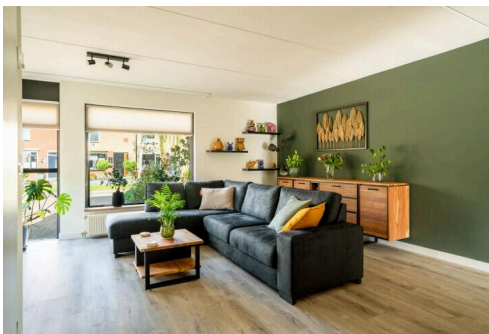

Type object:	Hoekwoning
Bouwjaar:	1998
Woonoppervlakte:	121 m ²
Perceeloppervlakte:	275 m ²
Inhoud:	511 m ³
Aantal kamers:	6 kamers (5 slaapkamers)
Website:	www.briljantstoep57.nl



Omschrijving

Briljantstoep 57, 9403 SC Assen

Zeer ruime hoekwoning (uitbouw aan de achterzijde) met 3 woonlagen, 5 (!) slaapkamers en extra grote garage met zonnige achtertuin op het zuidwesten!

Deze goed onderhouden hoekwoning bevindt zich in de gewilde wijk 'Stoepen' van Marsdijk te Assen, een rustige en groene buurt. De ligging is ideaal: tegenover een groenveldje en nabij verschillende kinderspeelplaatsen. Bovendien grenst de wijk aan het prachtige Beekdallandschap van de Drentsche Aa. Voorzieningen zoals scholen, een uitgebreid winkelcentrum en openbaar vervoer liggen op korte afstand, evenals een snelle verbinding naar de A28.

Waarom is deze woning iets voor jou?

1. Uitgebouwde woonkamer: dankzij de uitbouw aan de achterzijde zijn er een aparte zit- en eetkamer ontstaan, waardoor je flexibel bent in de indeling en bijvoorbeeld even "apart" kunt ontspannen. De eetkamer is voorzien van een lichtkoepel en openslaande tuindeuren.
2. 5!!!! geheel volwaardige en ruime slaapkamers: Ideaal voor grotere gezinnen of als je een thuishok wilt creëren.
3. Een moderne badkamer, compleet uitgerust met een ligbad, aparte douchehoek en wastafelmeubel.
4. Extra ruime garage: De woning beschikt over een inpandige, extra brede garage met twee lichtkoepels, ideaal voor de hobbyist of als bergruimte. De garage is voorzien van een elektrische panelendeur en biedt toegang tot de achtertuin en de bijkeuken.
5. Zonnige tuin: De onderhoudsvriendelijke en gezellige achtertuin ligt op het zuidwesten, perfect voor lange zomeravonden. Daarnaast is hier ook er een achterom.
6. Parkeren: De ruime oprit biedt plaats aan maar liefst 3 auto's.

Indeling:

Begane grond: Entree/hal met handige trapkast en zeer modern toilet met hangend closet en fontein. De L-vormige woonkamer heeft een zitgedeelte aan de voorzijde met grote raampartijen en een (aangebouwd) eetgedeelte aan de achterzijde met lichtkoepel en openslaande deuren naar de tuin. De keurige hoekkeuken bevindt zich centraal tussen de zit- en eetkamer. Vanuit de hal is de garage binnendoor te bereiken.

1e verdieping: Overloop met toegang tot drie slaapkamers, moderne badkamer voorzien van ligbad, aparte douche, wastafelmeubel, raam en designradiator en vaste opgang naar 2e verdieping.

2e verdieping: Ruime en lichte overloop met wastafel en vaste aansluiting voor de wasmachine. Ook zijn hier twee extra, ruime slaapkamers aanwezig.

Buiten: Een ruime oprit (mogelijkheid voor 3 auto's,) onderhoudsvriendelijke voor- en achtertuin, waarbij de achtertuin op het zuidwesten is gelegen, waardoor het hier in elke seizoen heerlijk genieten is! In de hoek van de achtertuin is een vrijstaande houten berging geplaatst, voorzien van elektra. Via een zijdeur in de schutting, is de achtertuin ook toegankelijk; een handige "achterom".

Wonen in Marsdijk betekent genieten van rust, kindvriendelijke woonomgeving, natuur en alle voorzieningen binnen handbereik.

Maak snel een afspraak voor een bezichtiging en ontdek de mogelijkheden van deze prachtige hoekwoning!

Kenmerken

Vraagprijs: € 389.000 k.k.

Aanvaarding: In overleg

Inrichting: Gestoffeerd

Bouw

Object type: Eengezinswoning, hoekwoning

Soort bouw: Bestaande bouw

Bouwjaar: 1998

Soort dak: Zadeldak bedekt met pannen

Oppervlakte en inhoud

Woonoppervlakte: 121 m²

Perceeloppervlakte: 275 m²

Inhoud: 511 m³

Overige inpandige ruimte: 62.3 m²

Externe bergruimte: 7.5 m²

Indeling

Aantal kamers: 6 kamers (5 slaapkamers)

Aantal badkamers: 1 badkamers (1 toilet)

Badkamervoorzieningen: Ligbad, toilet, douche, wastafelmeubel

Aantal woonlagen: 3 woonlagen

Voorzieningen: Mechanische ventilatie

Energie

Energie label: A

Isolatie: Muurisolatie, volledig geïsoleerd, spouwmuur isolatie

Verwarming: Cv-ketel

Warm water: Cv-ketel

Cv ketel: Remeha calenta, gas, combiketel, uit 2014

Buitenruimte

Ligging: Aan rustige weg, in woonwijk, dichtbij openbaar vervoer

Tuin:	Achtertuint, voortuint
Voortuint:	92.25 m ² (9 meter diep en 10.25 meter breed)
Achtertuint:	35 m ² (4.5 meter diep en 7.75 meter breed)
Ligging tuin:	Gelegen op het zuidwesten en bereikbaar via achterom

Bergruimte

Schuur berging:	Vrijstaande houten berging
Voorzieningen schuur:	Elektra

Garage

Soort garage:	Inpandig
Capaciteit garage:	1 auto
Voorzieningen garage:	Elektra, elektrische deur

Op de kaart

[View larger map](#)

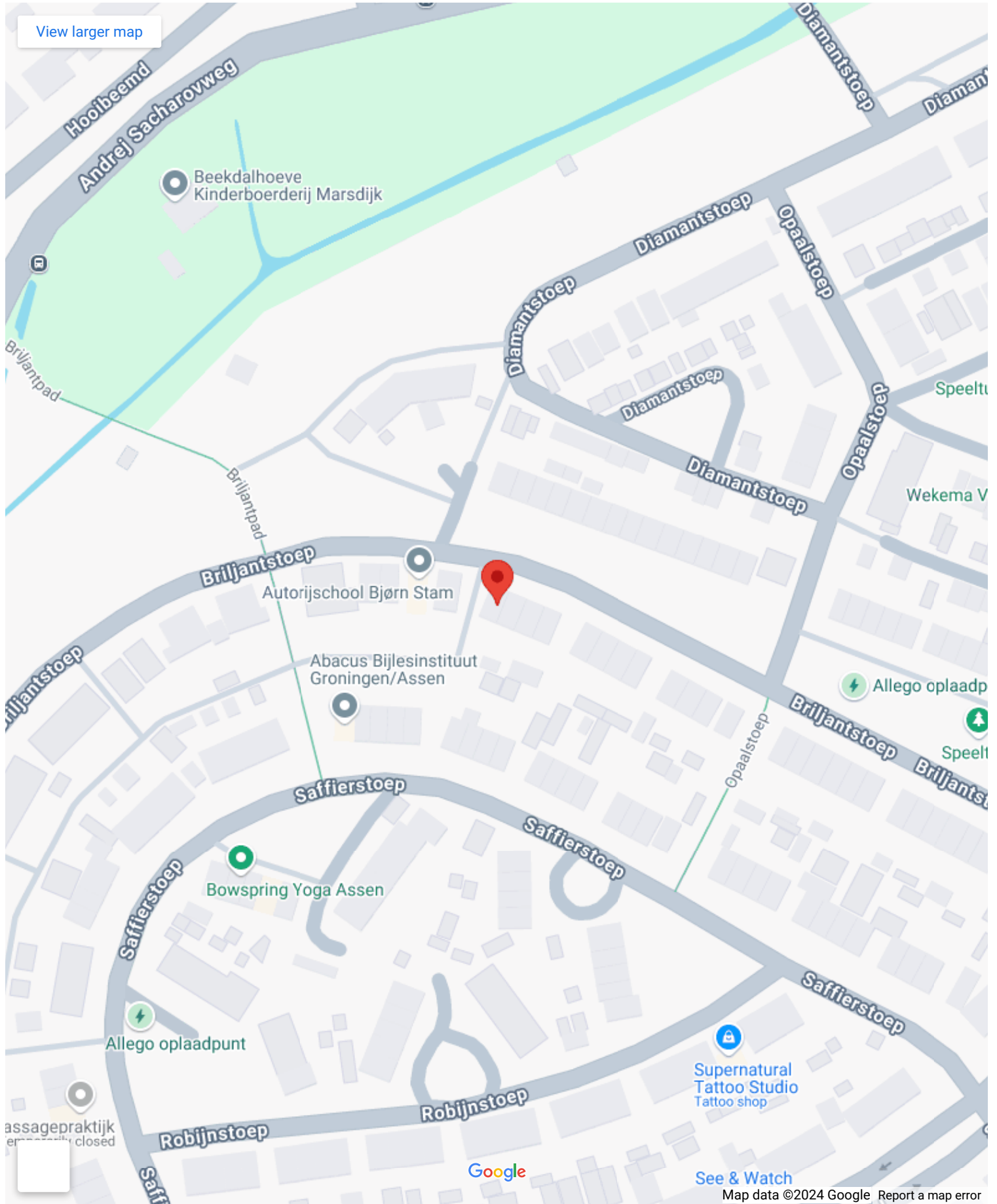

Op de kaart

Briljantstoep 57

Briljantstoep 57, 9403 SC Assen

[Directions](#)

[View larger map](#)

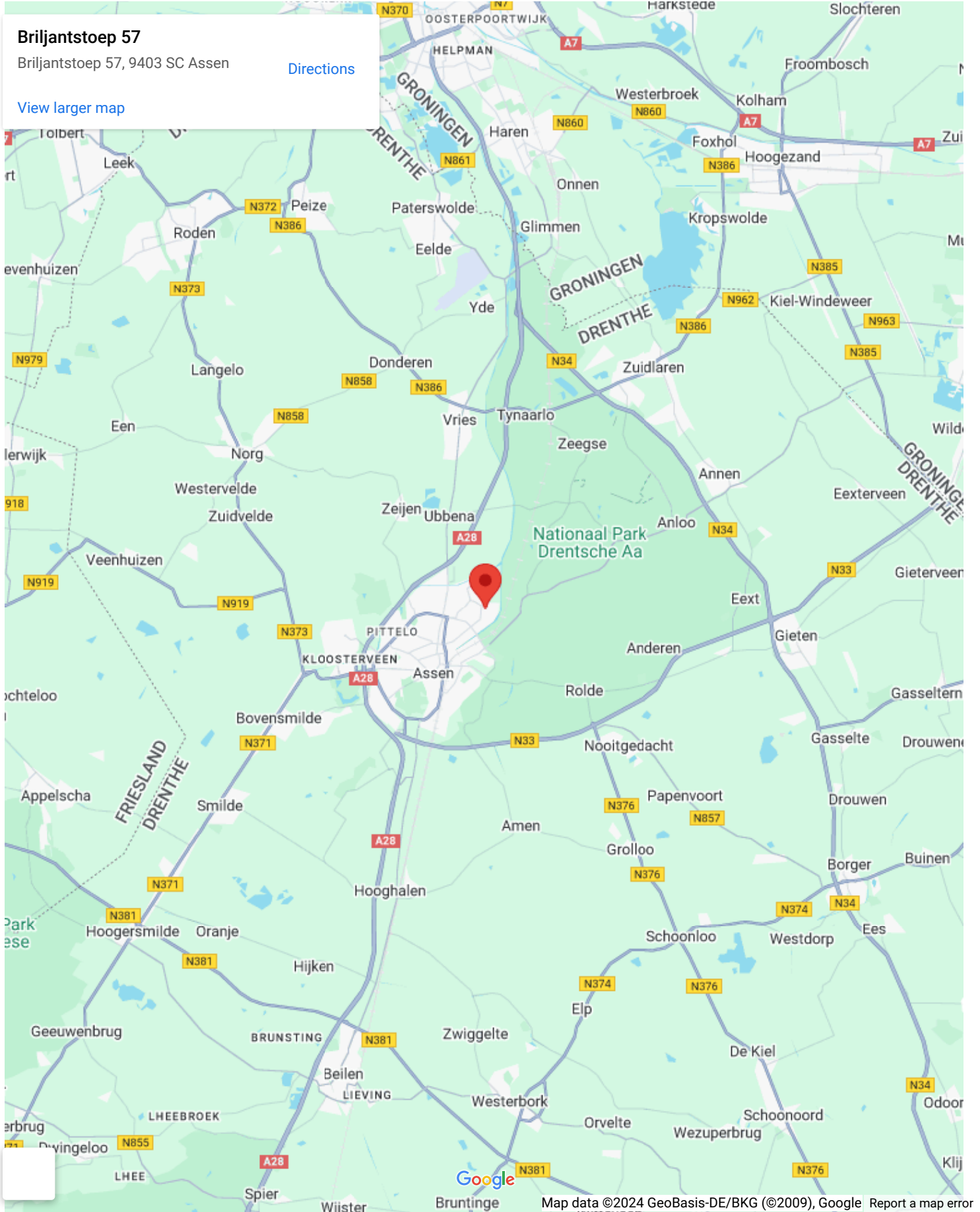

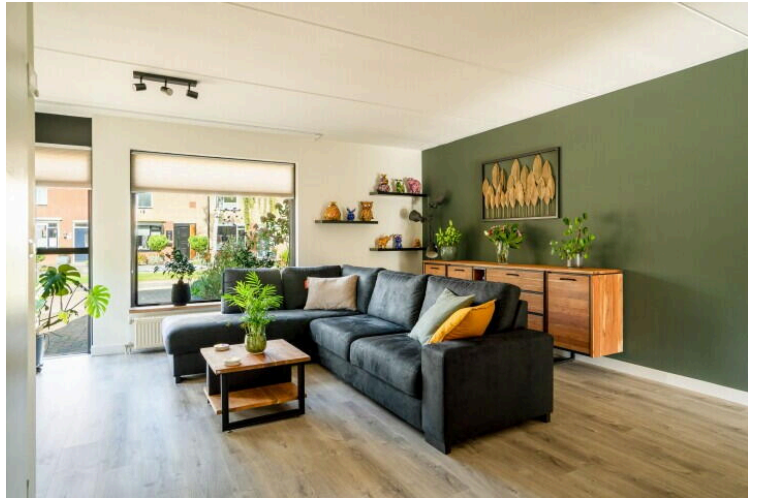

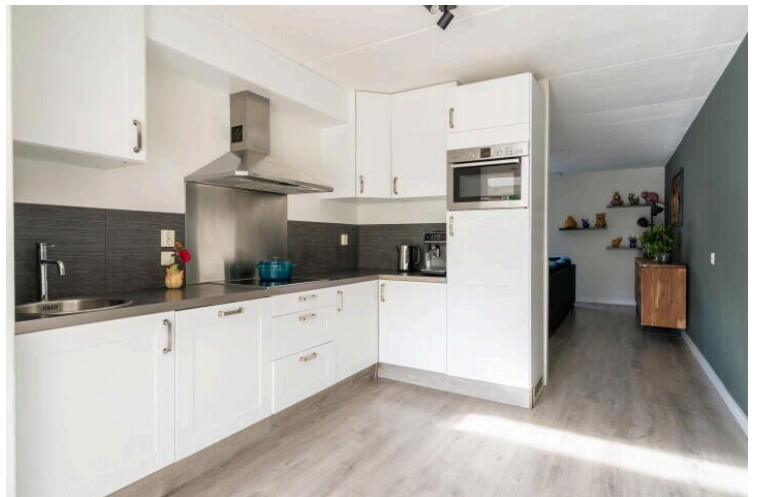
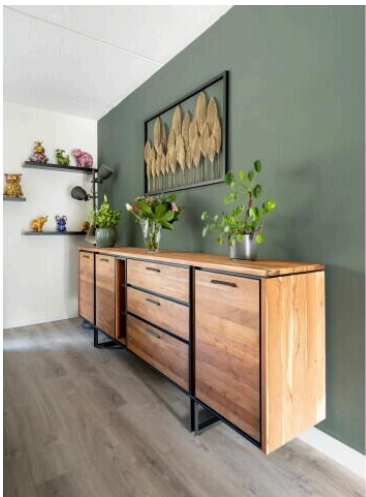
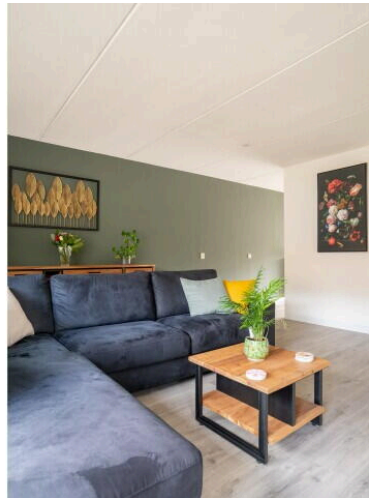
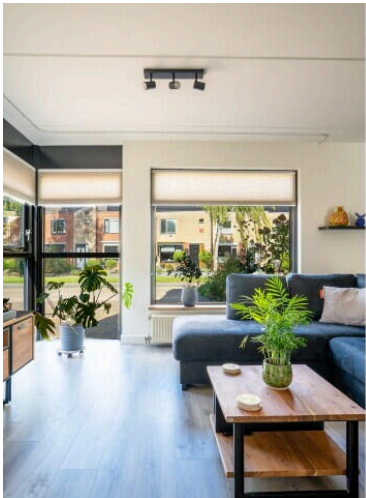

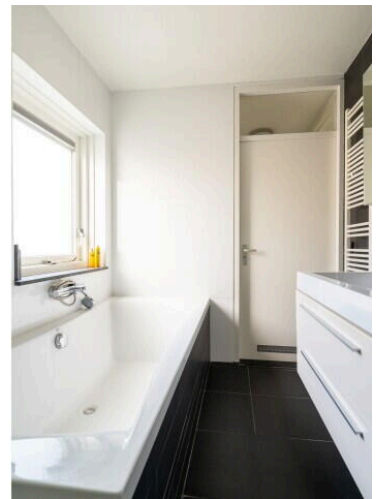
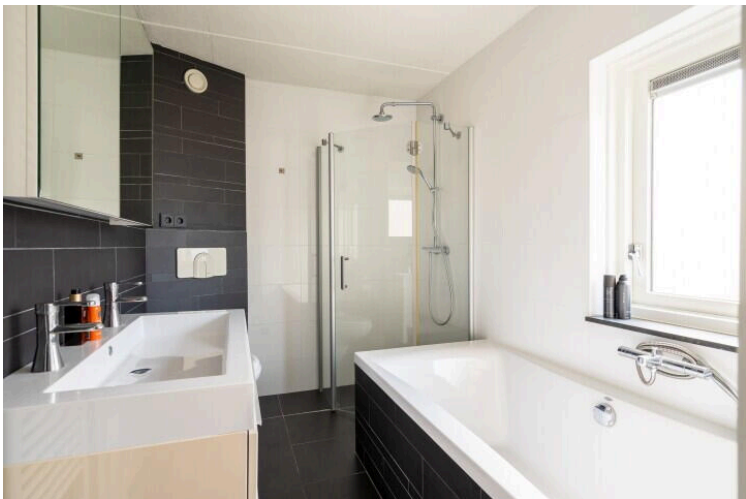
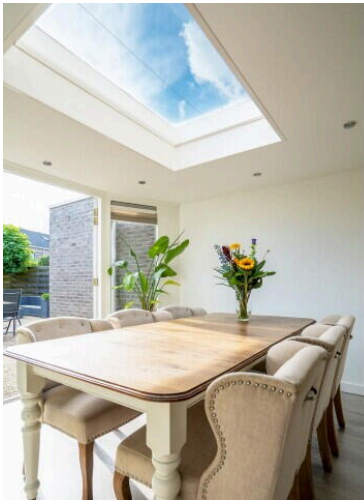
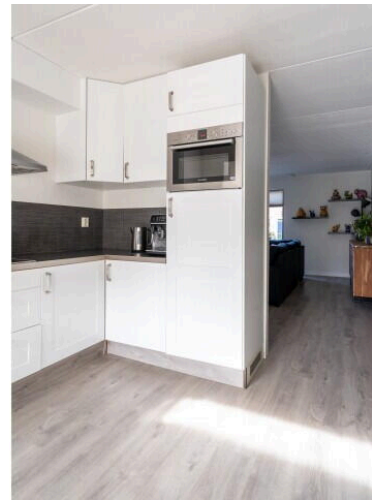



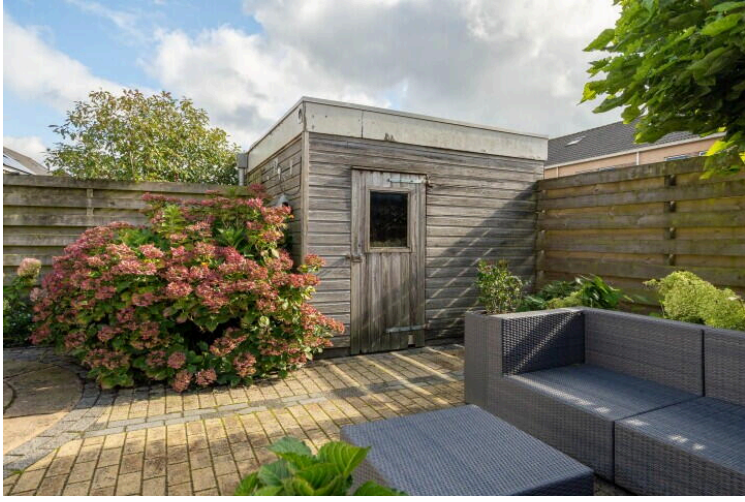



Vragenlijst deel B

Betreft: Briljantstoep 57, Assen

Indien u dat nodig vindt, kunt u nadere informatie geven aan het einde van deze vragenlijst of bij de tekst. Als u twijfelt over de juiste beantwoording of als u een vraag niet begrijpt, zet dan een vraagteken voor de vraag. Neem vervolgens zo snel mogelijk contact op met uw makelaar. Indien de vraag niet van toepassing is kunt u deze doorhalen. Een kopie van de vragenlijst over de woning wordt verstrekt aan de koper. Tevens wordt doorgaans een kopie van de vragenlijst als bijlage aan de koopakte gehecht.

Woning

In de vragenlijst wordt de term 'woning' gebruikt. De term woning moet ruim worden uitgelegd. De term 'woning' in de vragenlijst ziet op de gehele onroerende zaak inclusief de aanhorigheden, zoals bijvoorbeeld een garage, berging, loods, tuin e.d.

Doel vragenlijst

De vragenlijst geeft vorm, inhoud en structuur aan de mededelingsplicht. De mededelingsplicht strekt niet verder dan dat u als verkoper ten tijde van het sluiten van de overeenkomst aan de koper meedeelt wat u bekend is omtrent de woning. De vragenlijst beoogt geen garanties te geven, maar heeft een informatief karakter. Doorgaans de meeste vragen uit de vragenlijst kunt u beantwoorden met 'ja', 'nee' of 'niet bekend'. De open vragen zijn voorzien van een tekstveld. Hier kunt u zelf uw antwoord formuleren. Als u geen antwoord kunt geven op de vraag, dan kunt u aangeven dat het antwoord u niet bekend is.

1. Bijzonderheden

Zijn er nadat u het perceel in eigendom hebt gekregen nog andere, eventuele aanvullende notariële of onderhandse akten opgesteld met betrekking tot het perceel?

Ja Nee

Zijn er mondelinge of schriftelijke afspraken gemaakt over aangrenzende percelen (denk hierbij aan regelingen voor het gebruik van een poort, schuur, garage, tuin, overeenkomsten met meerdere burens toezeggingen, erfafscheidingen)?

Ja Nee Niet bekend

Wijken de huidige terreinafscheidingen af van de kadastrale eigendomsgrenzen (denk hierbij ook aan strookjes grond van de gemeente die u in gebruik heeft, of grond van u die gebruikt wordt door de burens)?

Ja Nee Niet bekend

Zo ja, waaruit bestaat die afwijking?

De voortuin is deels op grond burens.

Is een gedeelte van de woning, schuur, garage of schutting gebouwd op grond van de burens of andersom?

Ja Nee Niet bekend

Zo ja, graag nader toelichten:

Schutting op eigen grond.

Heeft u grond van derden in gebruik?

Ja Nee Niet bekend

Rusten er 'bijzondere lasten en beperkingen' op de woning en/of het perceel (Bijzondere lasten en beperkingen kunnen privaatrechtelijke beperkingen zijn zoals (lijdende) erfdienstbaarheden (bijvoorbeeld een recht van overpad), kwalitatieve verplichtingen, kettingbedingen, vruchtgebruik, voorkeursrecht (bijvoorbeeld een eerste recht van koop), opstalrecht, erfpacht, huurkoop. Het kan ook gaan om publiekrechtelijke beperkingen zoals een aanschrijving van de gemeente in het kader van een illegale verbouwing)?

Ja Nee

Is de Wet voorkeursrecht gemeenten van toepassing?

Ja Nee

Is er een anti-speculatiebeding en/of zelfbewoningsplicht van toepassing op de woning?

Ja Nee

Is er sprake van een beschermd stads- of dorpsgezicht of loopt er een procedure tot aanwijzing daartoe?

Ja Nee

Is er sprake van een gemeentelijk-, provinciaal-of rijksmonument of loopt er een procedure tot aanwijzing daartoe?

Ja Nee

Is er volgens het bestemmingsplan sprake van een beeldbepalend of karakteristiek object?

Ja Nee

Is er sprake (geweest) van ruilverkaveling?

Ja Nee

Is er sprake van onteigening?

Ja Nee

Is de woning of de grond geheel of gedeeltelijk verhuurd of bij anderen in gebruik?

Ja Nee N.v.t.

Is er over de woning een geschil/procedures gaande, al dan niet bij de rechter, huurcommissie of een andere instantie (bijvoorbeeld onteigening/kwesties met burens, zoals erfdienstbaarheden, recht van overpad, erfafscheidingen e.d.)?

Ja Nee

Is er bezwaar gemaakt tegen de waardebeschikking WOZ?

Ja Nee

Zijn er door de overheid of nutsbedrijven verbeteringen of herstellingen voorgeschreven of aangekondigd die nog niet naar behoren zijn uitgevoerd?

Ja Nee

Zijn er in het verleden subsidies of premies verstrekt die bij verkoop van de woning voor een deel kunnen worden teruggevorderd?

Ja Nee

Is de woning onbewoonbaar verklaard of in het verleden ooit onbewoonbaar verklaard geweest?

Ja Nee

Is er bij verkoop sprake van een omzetbelastingheffing (bijvoorbeeld omdat het een voormalig bedrijfsonroerendgoed is, of een woning met praktijkgedeelte, of omdat u pas ingrijpend verbouwd hebt)?

Ja Nee

Hoe gebruikt u de woning nu (bijvoorbeeld woning, praktijk, winkel opslag)?

Woning

Is dat gebruik volgens de gemeente toegestaan?

Ja Nee

2. Gevels

Is er sprake (geweest) van vochtdoorslag of aanhoudend vochtige plekken op de gevels?

Ja Nee

Zijn er (gerepareerde) scheuren/beschadigingen in/aan de gevels aanwezig?

Ja Nee

Zijn de gevels tijdens de bouw geïsoleerd?

Ja Nee Niet bekend

Heeft u een certificaat of bewijs van het na-isoleren?

Ja Nee

Is er sprake van volledige isolatie?

Ja Nee Niet bekend

Zijn de gevels ooit gereinigd?

Ja Nee Niet bekend

3. Dak(en)

Hoe oud zijn de platte daken ongeveer?

25 jaar

Hoe oud zijn de overige daken ongeveer?

25 jaar

Heeft u last van daklekkages (gehad)?

Ja Nee

Zijn er in het verleden gebreken geconstateerd aan de dakconstructie zoals scheve, doorbuigende, krakende, beschadigde en/of aangetaste dakdelen?

Ja Nee

Heeft u het dak al eens (gedeeltelijk) laten vernieuwen c.q. laten repareren?

Ja Nee

Zijn de platte daken tijdens de bouw geïsoleerd?

Ja Nee Niet bekend

Heeft u een certificaat of bewijs van het na-isoleren van de platte daken?

Ja Nee

Zo nee, welke delen van de platte daken zijn er niet geïsoleerd?

n.v.t.

Zijn de overige daken tijdens de bouw geïsoleerd?

Ja Nee Niet bekend

Heeft u een certificaat of bewijs van het na-isoleren van de overige daken

Ja Nee

Zo nee, welke delen van de overige daken zijn er niet geïsoleerd?

n.v.t.

Zijn de regenwaterafvoeren lek of verstopt?

Ja Nee

Zijn de dakgoten lek of verstopt?

Ja Nee

4. Kozijnen, ramen en deuren

Van welk materiaal zijn de buitenkozijnen gemaakt (bijvoorbeeld hout, kunststof of aluminium of een andersoortig materiaal)?

Hout

Zijn de buitenkozijnen, ramen of deuren geschilderd?

Ja Nee

Zo ja, wanneer en is dit gebeurd door een erkend schildersbedrijf?

2024

Functioneren alle scharnieren en sloten?

Ja Nee

Zijn voor alle afsluitbare deuren, ramen etc. sleutels aanwezig?

Ja Nee

Is er sprake van isolerende beglazing?

Ja Nee

Zo ja, welk type glas (bijvoorbeeld HR, HR+, HR++ of HR+++; zie de glasspanning waarin doorgaans staat vermeld welke type glas er is geplaatst)?

HR

Is er sprake van isolerende beglazing in de gehele woning?

Ja Nee

Is er bij de isolerende beglazing sprake van condensvorming tussen het glas (denk aan lekkende ruiten)?

Ja Nee

5. Vloeren, plafonds en wanden

Is er sprake (geweest) van vochtdoorslag of optrekkend vocht op de vloeren, plafonds en/of wanden?

Ja Nee

Is er sprake (geweest) van schimmelvorming op de vloeren, plafonds en/of wanden?

Ja Nee

Zijn er (gerepareerde) of (verborgen) scheuren en/of beschadigingen in/aan vloeren, plafonds en/of wanden aanwezig?

Ja Nee

Hebben zich in het verleden problemen voorgedaan met de afwerkingen (bijvoorbeeld loszittend tegelwerk, loslatend behang of spuitwerk, holklinkend of loszittend stucwerk, etc.)?

Ja Nee

Is er sprake (geweest) van gebreken aan de vloerconstructie, zoals scheve, doorbuigende, krakende, beschadigde en/of aangetaste vloerdelen?

Ja Nee

Is er sprake van vloerisolatie?

Ja Nee

Zo ja, wanneer heeft de isolatie van de vloer plaatsgevonden en met welk isolatiemateriaal?

Bij de bouw van de woning

Heeft u een certificaat of bewijs van het na-isoleren?

Ja Nee

Is er sprake van volledige isolatie?

Ja Nee

6. Fundering, kruipruimte en kelder

Is er sprake (geweest) van gebreken aan de fundering?

Ja Nee Niet bekend

Is de kruipruimte toegankelijk?

Ja Nee

Is de kruipruimte droog?

Ja Nee Meestal

Is er sprake van vochtdoorslag door de kelderwand?

Ja Nee Soms

Is de grondwaterstand in de afgelopen jaren waarneembaar gewijzigd of is er sprake van wateroverlast geweest?

Ja Nee

7. Installaties

Wat voor warmte-installatie(s) is/zijn er aanwezig in de woning (bijvoorbeeld cv-installatie, WTW-systeem, WKO-systeem, (hybride) warmtepomp, airconditioning, zonneboiler, elektrische boiler, pelletkachel dan wel een andere installatie)?

CV-installatie

Is/zijn de installatie(s) eigendom?

Ja Nee

Merk van de installatie(s):

Remeha

Type(nummer) van de installatie(s):

Calenta 40C

Installatiedatum van de installatie(s):

2014

Op welke datum is/zijn deze installatie(s) voor het laatst onderhouden?

19-07-2023

Is het onderhoud uitgevoerd door een erkend bedrijf?

Ja Nee

Zo ja, door wie?

Technisch Bureau Suurmeijer

Zijn er de afgelopen tijd zaken opgevallen ten aanzien van de installatie(s) (bijvoorbeeld de cv-installatie moet meer dan 1 keer per jaar bijgevoerd worden of de installatie functioneert niet goed)?

Ja Nee

Zijn er radiatoren die niet warm worden?

Ja Nee

Zijn er radiatoren of (water)leidingen die lekken?

Ja Nee

Zijn er radiatoren of (water)leidingen die ooit zijn bevroren?

Ja Nee

Heeft u vloerverwarming in de woning? Ja Nee

Zijn er vertrekken die niet (goed) warm worden? Ja Nee

Heeft de woning zonnepanelen? Ja Nee

Heeft de woning zonnepanelen die worden gehuurd of geleased? Ja Nee

Hoeveel zonnepanelen zijn er aanwezig? 10

Blijven deze zonnepanelen achter? Ja

Wat is de capaciteit van één zonnepaneel? (De capaciteit van zonnepanelen wordt uitgedrukt in Wattpiek (Wp). Bijvoorbeeld één zonnepaneel levert 390 Wp) 400 Wp

Functioneren alle zonnepanelen? Ja Nee

Wat is het merk/ type van de zonnepanelen? Solar Edge

Maakt u gebruik van een app om de opbrengst van de zonnepanelen te bekijken? Ja Nee

Zo ja, welke app? MySolarEdge

In welk jaar zijn de zonnepanelen geplaatst en door wie? 2023 Lohues installatie techniek B.V.

Is de btw over het aankoopbedrag teruggevraagd van de belastingdienst? N.v.t.

Hoeveel stroom (kWh) heeft u het afgelopen jaar opgewekt? 4 Mwh

Hoe lang zit er nog fabrieksgarantie op de zonnepanelen? 25 jaar

Zijn de zonnepanelen aangeschaft met subsidie? Ja Nee

In welk jaar zijn voor het laatst de aanwezige schoorsteenkanalen/rookgasafvoeren geveegd/gereinigd? n.v.t.

Wanneer heeft u de aanwezige schoorsteenkanalen voor het laatst gebruikt? n.v.t.

Is de trek van aanwezige schoorsteenkanalen goed? Ja Nee Niet bekend

Zijn er onderdelen van de elektrische installatie vernieuwd (onder de elektrische installatie wordt verstaan alle elektra leidingen/ schakelaars stopcontacten, meterkast e.d.)? Ja Nee Niet bekend

Zo ja, wanneer en welke onderdelen? Ja, extra stop voor de zonnepanelen in 2023

Zijn er gebreken aan de elektrische installatie? Ja Nee

Is er een laadpaal aanwezig voor een elektrische auto? Ja Nee

Zo ja, blijft deze achter? Ja Nee

Is er mechanische ventilatie of een soortgelijk systeem aanwezig? Ja Nee

Zo ja, functioneert dit systeem naar behoren?

Ja Nee

Wanneer is dit systeem voor het laatst onderhouden?

juli 2023

Hoe oud is dit systeem ongeveer?

1998

Is er een domoticasysteem of een soortgelijk systeem aanwezig (Een domoticasysteem bedient de verwarming, verlichting, verwarming, audio, ventilatie e.d. automatisch)?

Ja Nee

Zijn er rookmelders op ieder verdieping aanwezig?

Ja Nee

Zo ja, hoe oud zijn de rookmelders ongeveer?

2020

8. Sanitair, riolering en keuken

Zijn er beschadigingen aan wastafels, douche, bad, toiletten, gootstenen en kranen?

Ja Nee

Hoe oud is de badkamer ongeveer?

Niet bekend

Lopen de afvoeren van wastafels, douche, bad, toiletten, gootstenen en kranen goed door?

Ja Nee

Is de woning aangesloten op het gemeentelijke riool?

Ja Nee

Zijn er gebreken (geweest) aan de riolering, zoals breuken, stankoverlast, lekkages, etc.?

Ja Nee

Is er een andere voorziening, zoals een septictank, beerput of dergelijk aanwezig?

Ja Nee Niet bekend

Van welk jaar dateert de keukenopstelling ongeveer? Niet bekend

Van welk jaar dateert de inbouwapparatuur ongeveer? Niet bekend

Functioneert alle inbouwapparatuur? Ja Nee

Heeft u een kokend water kraan (bijvoorbeeld een Quooker kraan of een soortgelijke kraan)? Ja Nee

9. Diversen

Wat is het bouwjaar van de woning? 1998

Zijn er asbesthoudende materialen in/op de woning/
bijgebouw(en) aanwezig (bijvoorbeeld asbest zeil, een
asbestplaat die onder en/of achter de CV ketel is
geplaatst, asbesthoudend isolatiemateriaal om de
verwarmingsbuis, asbesthoudend koord bij oude cv-
ketels/gaskachels, asbestgolfplaten e.d.)? Ja Nee Niet bekend

Blijft er in de woning zeil achter, al dan niet
vastgelijmd, dat is aangeschaft tussen 1955 en 1982? Ja Nee Niet bekend

Is er sprake van loden leidingen in de woning? Ja Nee Niet bekend

Is er een Japanse duizendknoop aanwezig in de tuin?
(Een Japanse duizendknoop is een exotische plant,
welke moeilijk te verwijderen is. De sterke
wortelstokken en stengels van de Japanse
duizendknoop zijn in staat om schade te veroorzaken
aan gebouwen, leidingen en wegen) Ja Nee Niet bekend

Is er in puin/asbest afval in de grond/tuin aanwezig? Ja Nee Niet bekend

Heeft u elders lekkages gehad (dus los van het dak/
sanitair/ riolering)?

Ja Nee Niet bekend

Is de grond verontreinigd?

Ja Nee Niet bekend

Is er een olietank aanwezig of aanwezig geweest?

Ja Nee Niet bekend

Is er een Kiwa-certificaat aanwezig?

Ja Nee N.v.t.

Is er sprake van overlast door ongedierte in of
(rond)om de woning (denk aan muizen, ratten,
kakkerlakken, etc.)?

Ja Nee

Is de woning aangetast door houtworm, boktor, ander
ongedierte of zwam?

Ja Nee

Is er sprake van chlorideschade (betonrot) (betonrot
komt vooral voor in kruipruimtes van woningen
gebouwd tussen 1965 en 1981 die voorzien zijn van
betonnen vloerelementen van het merk Kwaaitaal of
Manta. Ook andere beton- elementen - bijvoorbeeld
balkons - kunnen aangetast zijn)?

Ja Nee Niet bekend

Hebben er verbouwingen en/of bijbouwingen
plaatsgevonden in en/of om de woning?

Ja Nee

Zo ja, welke ver-/bijbouwingen, in welk jaartal en door
welk bedrijf zijn deze uitgevoerd?

Garage en uitbouw 2020

Zijn er verbouwingen of uitbreidingen uitgevoerd
zonder omgevingsvergunning (voorheen
bouwvergunning)?

Ja Nee Niet bekend

Is er sprake van glasvezel internet?

Ja Nee Niet bekend

Bent u in het bezit van een definitief energieprestatiecertificaat/energielabel?

Ja Nee

Zo ja, welke label?

A

10. Vaste lasten

Hoeveel betaalde u voor de laatste aanslag onroerendezaakbelasting?

860

In welk jaar betaalde u deze aanslag onroerendezaakbelasting?

2024

Wat is de WOZ-waarde?

337.000

In welk jaar is deze WOZ-waarde vastgesteld?

2023

Hoeveel betaalde u voor de laatste aanslag waterschapslasten?

290

In welk jaar betaalde u deze aanslag waterschapslasten?

2024

Hoeveel betaalde u voor de laatste aanslag gemeentelijke belastingen (zoals rioolheffing en afvalstoffenheffing e.d.)?

350

In welk jaar betaalde u deze aanslag gemeentelijke belastingen?

2024

Welke voorschotbedragen betaalt u maandelijks aan de nutsbedrijven voor gas?

50

Welke voorschotbedragen betaalt u maandelijks aan de nutsbedrijven voor elektra?	50
Welke voorschotbedragen betaalt u maandelijks aan de nutsbedrijven voor water?	15
Welke voorschotbedragen betaalt u maandelijks aan de nutsbedrijven voor stadsverwarming?	n.v.t.
Welke voorschotbedragen betaalt u maandelijks aan de nutsbedrijven voor anders?	n.v.t.
Wat is uw jaarverbruik voor gas?	594 m ³
Wat is uw jaarverbruik voor elektriciteit hoog?	Zie totaal
Wat is uw jaarverbruik voor elektriciteit laag?	Zie totaal
Wat is uw jaarverbruik voor elektriciteit totaal?	-2.307 kWh
Wat is uw jaarverbruik voor water?	34 m ³
Wat is uw jaarverbruik voor stadsverwarming?	n.v.t.
Wat is uw jaarverbruik voor anders?	N.v.t.
Met hoeveel bewoners bewoonde u de woning?	1
Zijn er lease- en/of huurkoopcontracten (bijvoorbeeld keukens, kozijnen, cv-ketel, etc.)?	<input type="radio"/> Ja <input checked="" type="radio"/> Nee
Is er sprake van erfpacht of opstalrecht:	<input type="radio"/> Ja <input checked="" type="radio"/> Nee

Heeft u alle gemeentelijke belastingen die u verschuldigd bent al betaald?

Ja Nee

Zijn er variabele bedragen voor gemeenschappelijke poorten, inritten of terreinen?

Ja Nee

Heeft u, om in de straat te parkeren, een parkeervergunning nodig?

Ja Nee

11. Garanties

Zijn er lopende onderhoudscontracten en/of garantieregelingen overdraagbaar aan de koper? (zoals dakbedekking, cv-installatie, dubbele beglazing, etc.)

Ja Nee

12. Nadere informatie

Zijn overige zaken die de koper naar uw mening moet weten?

N.v.t.

Lijst van Zaken

Betreft: Briljantstoep 57, Assen

Voor de onderstaande zaken -ongeacht of ze roerend dan wel onroerend zijn- geldt dat ze soms wel en soms niet in de woning achterblijven. De lijst is bedoeld om duidelijkheid te scheppen om discussies achteraf te voorkomen.

Let op! Indien er geen duidelijkheid bestaat omtrent een zaak en/of indien er geen nadere afspraken zijn gemaakt over een zaak betekent dit dat de betreffende zaak wordt meegenomen door verkoper en dus niet achterblijft in de woning.

	Blijft achter	Gaat mee	Kan worden overgenomen	N.v.t.
Verlichting, te weten:				
Inbouwspots/dimmers	<input checked="" type="radio"/>	<input type="radio"/>	<input type="radio"/>	<input type="radio"/>
Opbouwspots/armaturen/lampen/dimmers	<input type="radio"/>	<input type="radio"/>	<input type="radio"/>	<input checked="" type="radio"/>
Losse (hang) lampen	<input type="radio"/>	<input checked="" type="radio"/>	<input type="radio"/>	<input type="radio"/>
(Losse) kasten, legplanken, te weten:				
Inbouwkasten	<input type="radio"/>	<input type="radio"/>	<input type="radio"/>	<input checked="" type="radio"/>
Losse kasten	<input type="radio"/>	<input checked="" type="radio"/>	<input type="radio"/>	<input type="radio"/>
Legplanken	<input type="radio"/>	<input checked="" type="radio"/>	<input type="radio"/>	<input type="radio"/>
Keukenblok garage	<input type="radio"/>	<input checked="" type="radio"/>	<input type="radio"/>	<input type="radio"/>
Raamdecoratie/zonwering binnen, te weten:				
Gordijnrails	<input checked="" type="radio"/>	<input type="radio"/>	<input type="radio"/>	<input type="radio"/>

	Blijft achter	Gaat mee	Kan worden overgenomen	N.v.t .
Gordijnen	<input type="radio"/>	<input type="radio"/>	<input type="radio"/>	<input checked="" type="radio"/>
Overgordijnen	<input type="radio"/>	<input type="radio"/>	<input type="radio"/>	<input checked="" type="radio"/>
Vitrages	<input type="radio"/>	<input type="radio"/>	<input type="radio"/>	<input checked="" type="radio"/>
Rolgordijnen	<input type="radio"/>	<input type="radio"/>	<input type="radio"/>	<input checked="" type="radio"/>
Lamellen	<input type="radio"/>	<input type="radio"/>	<input type="radio"/>	<input checked="" type="radio"/>
Jaloezieën	<input type="radio"/>	<input type="radio"/>	<input checked="" type="radio"/>	<input type="radio"/>
(Losse) horren/rolhorren	<input type="radio"/>	<input type="radio"/>	<input type="radio"/>	<input checked="" type="radio"/>
Plisségordijnen	<input type="radio"/>	<input type="radio"/>	<input checked="" type="radio"/>	<input type="radio"/>
Vloerdecoratie, te weten:				
Vloerbedekking	<input type="radio"/>	<input type="radio"/>	<input type="radio"/>	<input checked="" type="radio"/>
Parketvloer	<input type="radio"/>	<input type="radio"/>	<input type="radio"/>	<input checked="" type="radio"/>
Houten vloer(delen)	<input type="radio"/>	<input type="radio"/>	<input type="radio"/>	<input checked="" type="radio"/>
Laminaat	<input checked="" type="radio"/>	<input type="radio"/>	<input type="radio"/>	<input type="radio"/>
Plavuizen	<input type="radio"/>	<input type="radio"/>	<input type="radio"/>	<input checked="" type="radio"/>
(Voorzet) openhaard met toebehoren, te weten:				
Allesbrander	<input type="radio"/>	<input type="radio"/>	<input type="radio"/>	<input checked="" type="radio"/>

	Blijft achter	Gaat mee	Kan worden overgenomen	N.v.t .
Houtkachel	<input type="radio"/>	<input type="radio"/>	<input type="radio"/>	<input checked="" type="radio"/>
(Gas)kachels	<input type="radio"/>	<input type="radio"/>	<input type="radio"/>	<input checked="" type="radio"/>
Designradiator(en)	<input type="radio"/>	<input type="radio"/>	<input type="radio"/>	<input checked="" type="radio"/>
Radiatorafwerking	<input type="radio"/>	<input type="radio"/>	<input type="radio"/>	<input checked="" type="radio"/>
Overige, te weten:				
Spiegelwanden	<input type="radio"/>	<input type="radio"/>	<input type="radio"/>	<input checked="" type="radio"/>
Schilderij ophangstelsysteem	<input type="radio"/>	<input type="radio"/>	<input type="radio"/>	<input checked="" type="radio"/>
Keuken (inbouw)apparatuur, te weten:				
Keukenblok (met bovenkasten)	<input checked="" type="radio"/>	<input type="radio"/>	<input type="radio"/>	<input type="radio"/>
Kookplaat	<input checked="" type="radio"/>	<input type="radio"/>	<input type="radio"/>	<input type="radio"/>
(Gas) fornuis	<input checked="" type="radio"/>	<input type="radio"/>	<input type="radio"/>	<input type="radio"/>
Afzuigkap	<input checked="" type="radio"/>	<input type="radio"/>	<input type="radio"/>	<input type="radio"/>
Magnetron	<input type="radio"/>	<input type="radio"/>	<input type="radio"/>	<input checked="" type="radio"/>
Combi-oven/combimagnetron	<input checked="" type="radio"/>	<input type="radio"/>	<input type="radio"/>	<input type="radio"/>
Koelkast	<input checked="" type="radio"/>	<input type="radio"/>	<input type="radio"/>	<input type="radio"/>
Vriezer	<input checked="" type="radio"/>	<input type="radio"/>	<input type="radio"/>	<input type="radio"/>

	Blijft achter	Gaat mee	Kan worden overgenomen	N.v.t .
Koel-vriescombinatie	<input type="radio"/>	<input type="radio"/>	<input type="radio"/>	<input checked="" type="radio"/>
Vaatwasser	<input checked="" type="radio"/>	<input type="radio"/>	<input type="radio"/>	<input type="radio"/>
Quooker	<input type="radio"/>	<input type="radio"/>	<input type="radio"/>	<input checked="" type="radio"/>
Koffiezetapparaat	<input type="radio"/>	<input checked="" type="radio"/>	<input type="radio"/>	<input type="radio"/>
Keukenaccessoires, te weten:				
Toilet met de volgende toebehoren:				
Toilet	<input checked="" type="radio"/>	<input type="radio"/>	<input type="radio"/>	<input type="radio"/>
Toiletrolhouder	<input checked="" type="radio"/>	<input type="radio"/>	<input type="radio"/>	<input type="radio"/>
Toiletborstel(houder)	<input checked="" type="radio"/>	<input type="radio"/>	<input type="radio"/>	<input type="radio"/>
Fontein	<input checked="" type="radio"/>	<input type="radio"/>	<input type="radio"/>	<input type="radio"/>
Badkamer met de volgende toebehoren:				
Ligbad	<input checked="" type="radio"/>	<input type="radio"/>	<input type="radio"/>	<input type="radio"/>
Jacuzzi/whirlpool	<input type="radio"/>	<input type="radio"/>	<input type="radio"/>	<input checked="" type="radio"/>
Douche (cabine/scherm)	<input checked="" type="radio"/>	<input type="radio"/>	<input type="radio"/>	<input type="radio"/>
Stoomdouche (cabine)	<input type="radio"/>	<input type="radio"/>	<input type="radio"/>	<input checked="" type="radio"/>
Wastafel	<input checked="" type="radio"/>	<input type="radio"/>	<input type="radio"/>	<input type="radio"/>

	Blijft achter	Gaat mee	Kan worden overgenomen	N.v.t
Wastafelmeubel	<input checked="" type="radio"/>	<input type="radio"/>	<input type="radio"/>	<input type="radio"/>
Planchet	<input type="radio"/>	<input type="radio"/>	<input type="radio"/>	<input checked="" type="radio"/>
Toiletkast	<input type="radio"/>	<input type="radio"/>	<input type="radio"/>	<input checked="" type="radio"/>
Toilet	<input checked="" type="radio"/>	<input type="radio"/>	<input type="radio"/>	<input type="radio"/>
Toiletrolhouder	<input checked="" type="radio"/>	<input type="radio"/>	<input type="radio"/>	<input type="radio"/>
Toiletborstel(houder)	<input checked="" type="radio"/>	<input type="radio"/>	<input type="radio"/>	<input type="radio"/>

Sauna met de volgende toebehoren:

--	--	--	--	--

Exterieur/Installaties/Veiligheid/Energiebesparing

Schotel/antenne	<input type="radio"/>	<input type="radio"/>	<input type="radio"/>	<input checked="" type="radio"/>
Brievenbus	<input checked="" type="radio"/>	<input type="radio"/>	<input type="radio"/>	<input type="radio"/>
Kluis	<input type="radio"/>	<input type="radio"/>	<input type="radio"/>	<input checked="" type="radio"/>
(Voordeur)bel	<input checked="" type="radio"/>	<input type="radio"/>	<input type="radio"/>	<input type="radio"/>
Alarminstallatie	<input type="radio"/>	<input type="radio"/>	<input type="radio"/>	<input checked="" type="radio"/>
(Veiligheids)sloten en overige inbraakpreventie	<input checked="" type="radio"/>	<input type="radio"/>	<input type="radio"/>	<input type="radio"/>
Rookmelders	<input checked="" type="radio"/>	<input type="radio"/>	<input type="radio"/>	<input type="radio"/>
(Klok)thermostaat	<input checked="" type="radio"/>	<input type="radio"/>	<input type="radio"/>	<input type="radio"/>

	Blijft achter	Gaat mee	Kan worden overgenomen	N.v.t
Airconditioning	<input type="radio"/>	<input type="radio"/>	<input type="radio"/>	<input checked="" type="radio"/>
Warmwatervoorziening, te weten:				
Via CV-installatie	<input checked="" type="radio"/>	<input type="radio"/>	<input type="radio"/>	<input type="radio"/>
Boiler	<input checked="" type="radio"/>	<input type="radio"/>	<input type="radio"/>	<input type="radio"/>
Geiser	<input type="radio"/>	<input type="radio"/>	<input type="radio"/>	<input checked="" type="radio"/>
Screens	<input type="radio"/>	<input type="radio"/>	<input type="radio"/>	<input checked="" type="radio"/>
Rolluiken	<input type="radio"/>	<input type="radio"/>	<input type="radio"/>	<input checked="" type="radio"/>
Zonwering buiten	<input type="radio"/>	<input type="radio"/>	<input type="radio"/>	<input checked="" type="radio"/>
Isolatievoorzieningen (voorzetramen/radiatorfolie etc), te weten:				
Via CV-installatie	<input type="radio"/>	<input type="radio"/>	<input type="radio"/>	<input checked="" type="radio"/>
Boiler	<input type="radio"/>	<input type="radio"/>	<input type="radio"/>	<input checked="" type="radio"/>
Geiser	<input type="radio"/>	<input type="radio"/>	<input type="radio"/>	<input checked="" type="radio"/>
Screens	<input type="radio"/>	<input type="radio"/>	<input type="radio"/>	<input checked="" type="radio"/>
Rolluiken	<input type="radio"/>	<input type="radio"/>	<input type="radio"/>	<input checked="" type="radio"/>
Zonwering buiten	<input type="radio"/>	<input type="radio"/>	<input type="radio"/>	<input checked="" type="radio"/>
Inrichting tuin, te weten:				

	Blijft achter	Gaat mee	Kan worden overgenomen	N.v.t .
Tuinaanleg/bestrating	<input checked="" type="radio"/>	<input type="radio"/>	<input type="radio"/>	<input type="radio"/>
Beplanting	<input checked="" type="radio"/>	<input type="radio"/>	<input type="radio"/>	<input type="radio"/>
Losstaande tuinaccessoires	<input type="radio"/>	<input checked="" type="radio"/>	<input type="radio"/>	<input type="radio"/>
Verlichting/installaties				
Buitenverlichting	<input checked="" type="radio"/>	<input type="radio"/>	<input type="radio"/>	<input type="radio"/>
Tijd- of schemerschakelaar/bewegingsmelder	<input type="radio"/>	<input checked="" type="radio"/>	<input type="radio"/>	<input type="radio"/>
Bebouwing				
Tuinhuis/buitenberging	<input checked="" type="radio"/>	<input type="radio"/>	<input type="radio"/>	<input type="radio"/>
Kasten/werkbank in tuinhuis/berging	<input type="radio"/>	<input checked="" type="radio"/>	<input type="radio"/>	<input type="radio"/>
(Broei)kas	<input type="radio"/>	<input type="radio"/>	<input type="radio"/>	<input checked="" type="radio"/>
Overig				
(Sier)hek	<input type="radio"/>	<input type="radio"/>	<input type="radio"/>	<input checked="" type="radio"/>
Vlaggenmast(houder)	<input checked="" type="radio"/>	<input type="radio"/>	<input type="radio"/>	<input type="radio"/>
Geen eigendoms zaken				
CV	<input type="radio"/>	<input type="radio"/>	<input type="radio"/>	<input checked="" type="radio"/>

	Blijft achter	Gaat mee	Kan worden overgenomen	N.v.t .
Boiler	<input type="radio"/>	<input type="radio"/>	<input type="radio"/>	<input checked="" type="radio"/>
Zonnepanelen	<input type="radio"/>	<input type="radio"/>	<input type="radio"/>	<input checked="" type="radio"/>

Briljantstoep 57

www.briljantstoep57.nl



Keizer Makelaardij

Dieverbrug 51
7984 NH, Dieverbrug

www.keizermakelaardij.nl
0521 591 159

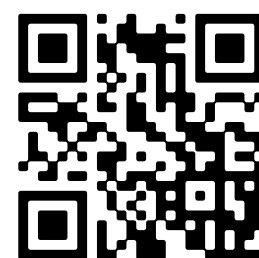

📱 Scan Mij!