

Smilde

Carry van Bruggenstraat 30 | Vraagprijs € 385.000 k.k.



BESCHIKBAAR

WWW.CARRYVANBRUGGENSTRAAT30.NL

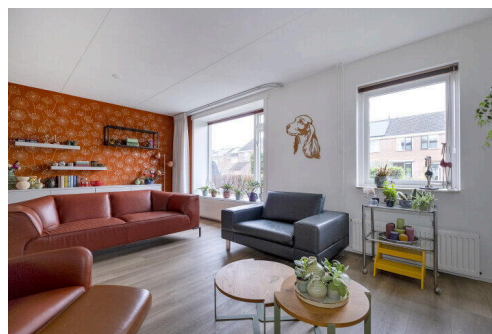

Type object:	2 onder 1 kapwoning
Bouwjaar:	1983
Woonoppervlakte:	117 m ²
Perceeloppervlakte:	314 m ²
Inhoud:	442 m ³
Aantal kamers:	6 kamers (3 slaapkamers)
Website:	www.carryvanbruggenstraat30.nl

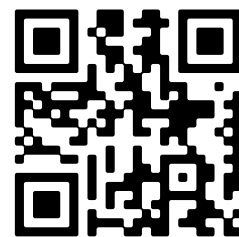

Omschrijving

Carry van Bruggenstraat 30, 9422 KN Smilde

Deze TWEE-ONDER-EEN-KAPWONING is in de afgelopen jaren gemoderniseerd en is hiermee instapklaar. Er is gekozen voor een moderne keuken en strakke afwerking. De openslaande tuindeuren zorgen voor een verbinding met de ruime achtertuin. Aan de woning is een overkapping geplaatst waar je heerlijk kunt vertoeven. De drie slaapkamers, de keurige badkamer en volop bergruimte maken het plaatje compleet.

Smilde is omgeven door groen. In de nabije omgeving bevinden zich het Hardersbos, het Kyllotsbos, Diependal, het Kortewegsebos, het Hijkerveld en het Witterveld, allemaal op wandel- en fietsafstand. Alle dagelijkse voorzieningen zijn aanwezig, zoals een compleet winkelcentrum, twee basisscholen, zorgcentra, een bibliotheek, eerstelijns-(para)medische voorzieningen, (sport)verenigingen, een tenniscomplex en een overdekt zwembad. Assen, met zijn stadsvoorzieningen en uitvalswegen zoals de A28, is slechts 10 minuten rijden met de auto.

BEGANE GROND:

Entree met toilet, meterkast en trapopgang. De ruime L-vormige woonkamer (ca. 36 m²) is voorzien van een stijlvolle PVC vloer. De openslaande tuindeuren zorgen voor een prettige lichtinval. De halfopen woonkeuken beschikt over diverse inbouwapparatuur, zoals een koelkast, brede inductiekookplaat, zwarte afzuigkap, vaatwasser, combimagnetron-oven en volop bergruimte. Aan de achterzijde van de woning is een bijkeuken in dezelfde stijl als de keuken, waar een werkplek is gecreëerd.

EERSTE VERDIEPING:

Overloop met drie slaapkamers (ca. 15 m², ca. 11 m² en ca. 8 m²) en een badkamer (ca. 5 m²). De badkamer is uitgerust met een douche, ligbad, tweede toilet en wastafelmeubel.

TWEEDE VERDIEPING:

Via een vaste trap bereikt u de ruime zolderverdieping, die is voorzien van een Velux dakraam en aansluitingen voor het witgoed. Hier kan eenvoudig een vierde slaapkamer worden gerealiseerd.

GARAGE:

De garage (ca. 17 m²) is voorzien van elektra.

TUIN:

Aan de achterzijde van de woning ligt een ruime achtertuin. Aan de zijkant en achterzijde is een strook grond van de gemeente in gebruik. De kaart geeft de eigendomssituatie aan, de foto's de werkelijke situatie. Aan de woning is een overkapping geplaatst (ca. 13 m²). De oprit biedt voldoende ruimte om twee auto's te parkeren.

STERKE PUNTEN & BIJZONDERHEDEN:

- Goed onderhouden woning op een goede locatie;
- Stijlvolle, moderne keuken;
- Openslaande tuindeuren en mooie zichtlijnen vanuit de woning op de tuin;
- Aangebouwde stenen garage en ruime oprit aan de voorzijde;
- Vrij gelegen aan de achterzijde wat zorgt voor veel privacy;
- Gelegen aan een rustig straatje aan de rand van Smilde, nabij voorzieningen en recreatiegebieden.

Kenmerken

Vraagprijs: € 385.000 k.k.

Aanvaarding: In overleg

Bouw

Object type: Eengezinswoning, 2 onder 1 kapwoning

Soort bouw: Bestaande bouw

Bouwjaar: 1983

Soort dak: Zadeldak bedekt met pannen

Oppervlakte en inhoud

Woonoppervlakte: 117 m²

Perceeloppervlakte: 314 m²

Inhoud: 442 m³

Overige inpandige ruimte: 17 m²

Gebouwgebonden buitenruimte: 29 m²

Indeling

Aantal kamers: 6 kamers (3 slaapkamers)

Aantal woonlagen: 3 woonlagen

Voorzieningen: Alarminstallatie, tv-kabel, dakraam, glasvezel kabel

Energie

Energietabel: C

Isolatie: Dakisolatie, muurisolatie, vloerisolatie, dubbel glas, volledig geïsoleerd

Verwarming: Cv-ketel

Warm water: Cv-ketel

Cv ketel: Remeha combiketel gas gestookt uit 2019 (eigendom)

Buitenruimte

Ligging: Aan rustige weg, in woonwijk, in bosrijke omgeving

Tuin: Achtertuin, voortuin, zijtuin

Achtertuin: 160 m² (16 meter diep en 10 meter breed)

Ligging tuin:

Gelegen op het zuidoosten en bereikbaar via achterom

Bergruimte

Soort parkeergelegenheid:

Op eigen terrein

Garage

Soort garage:

Aangebouwd steen

Capaciteit garage:

1 auto

Voorzieningen garage:

Verwarming, elektra, stromend water

Op de kaart

Carry van Bruggenstraat 30

Carry van Bruggenstraat 30, 9422 KN
Smilde

[Directions](#)

[View larger map](#)

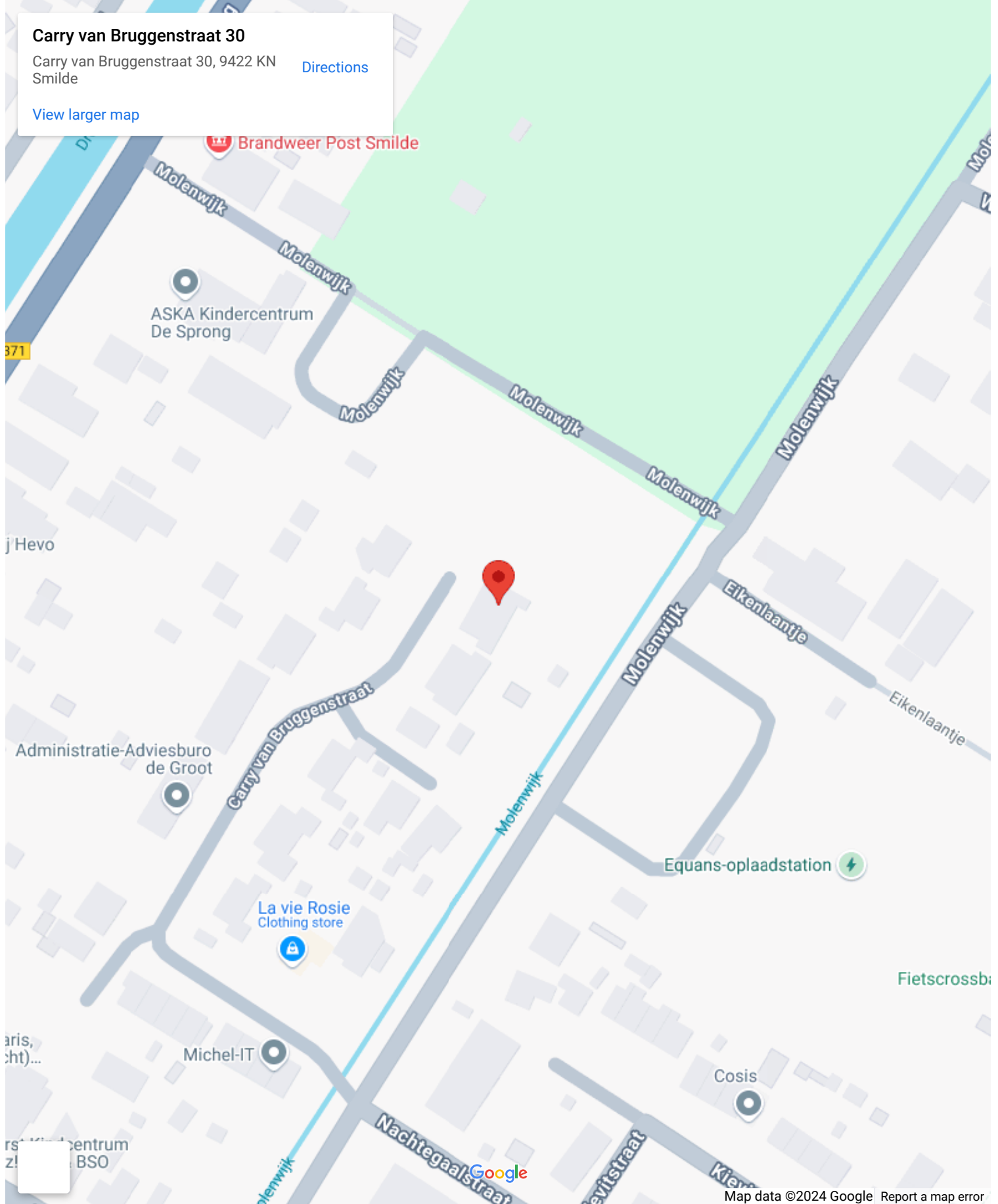

Op de kaart

Carry van Bruggenstraat 30

Carry van Bruggenstraat 30, 9422 KN Smilde

[Directions](#)

[View larger map](#)

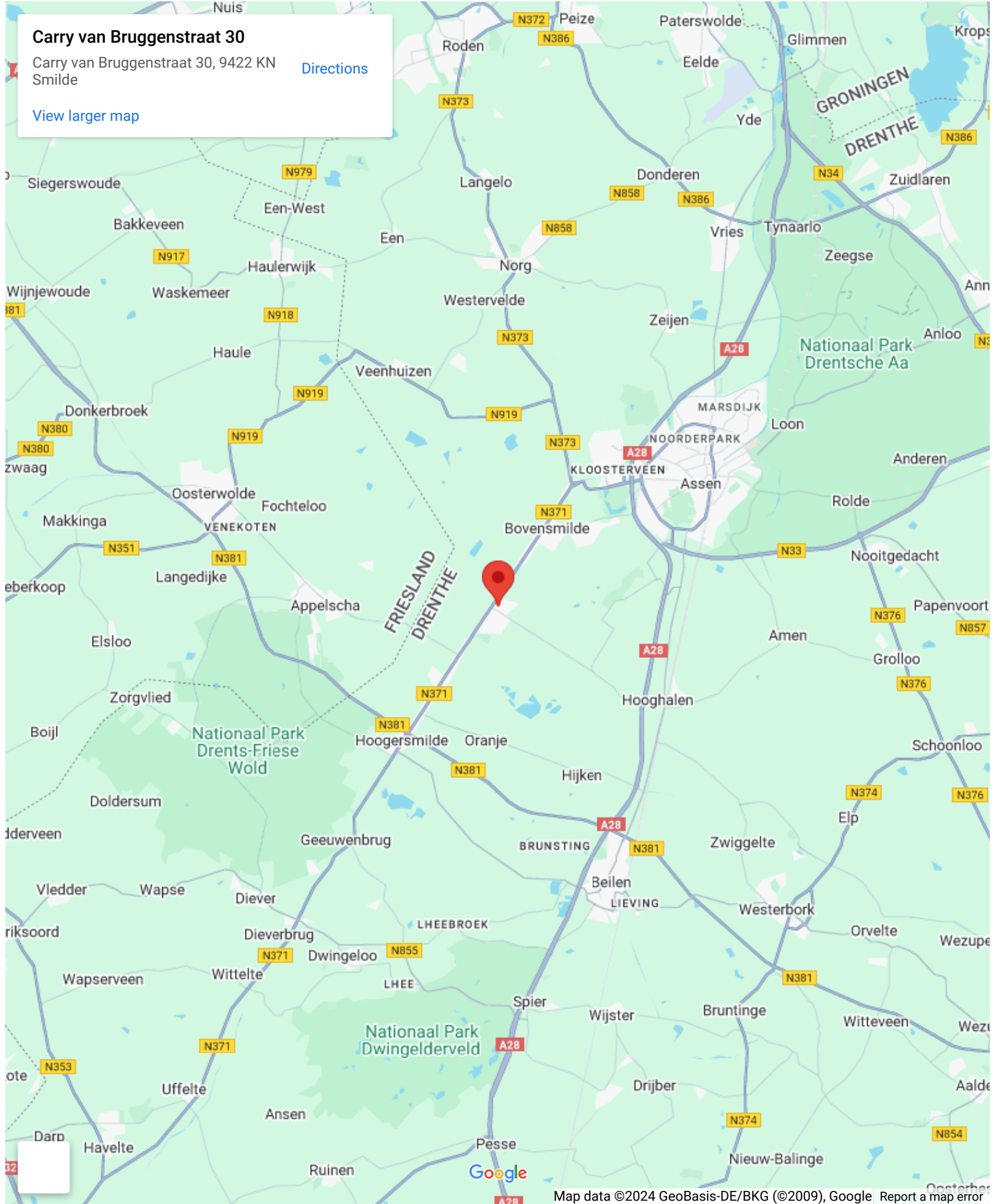



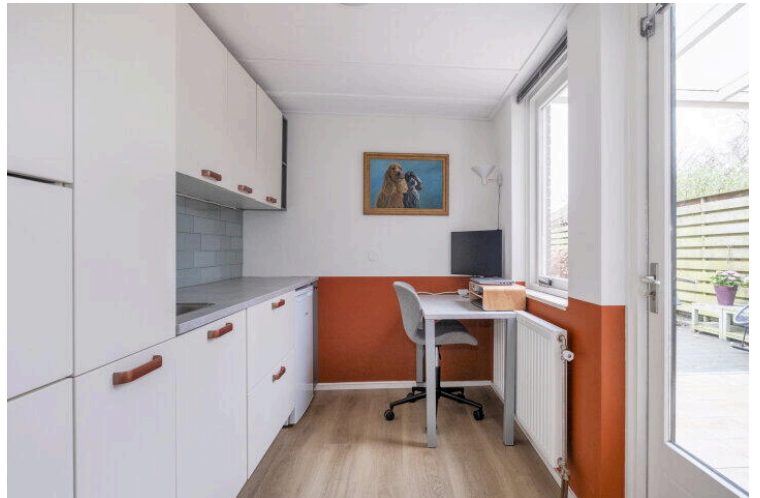



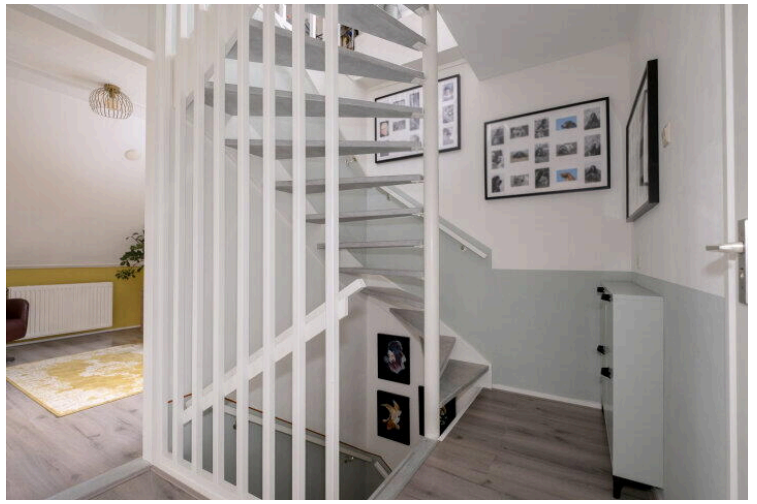



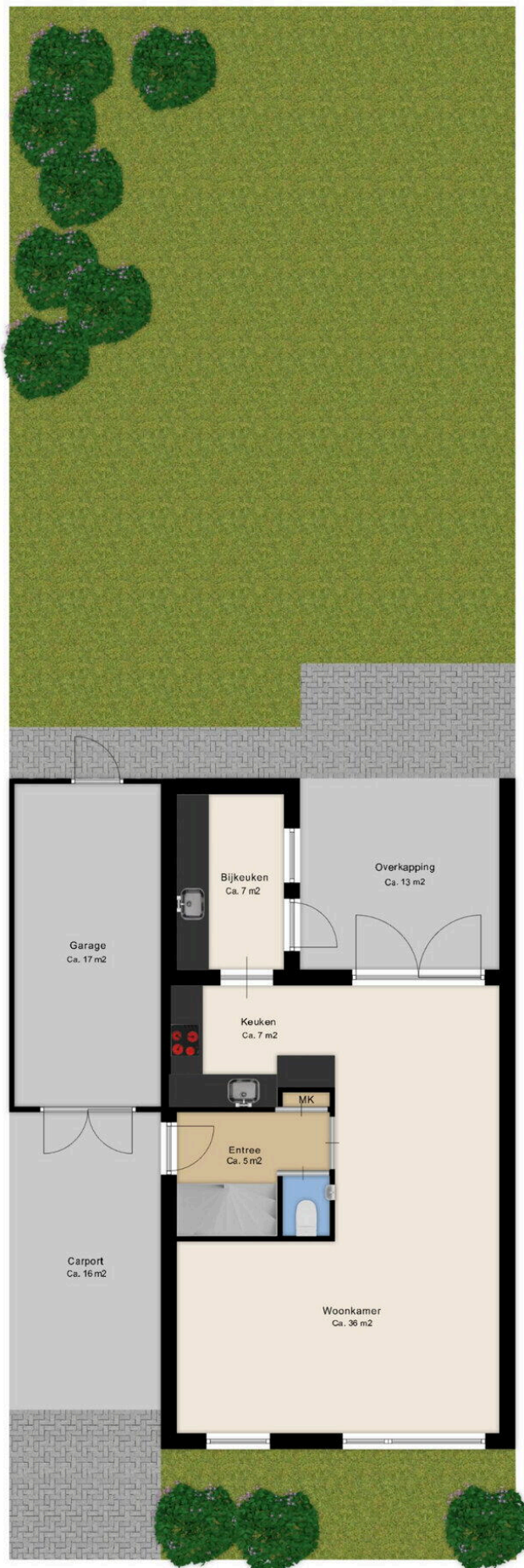

Deze plattegrond is ter indicatie.
Er kunnen geen rechten aan deze plattegrond worden ontleend.



Deze plattegrond is ter indicatie.
Er kunnen geen rechten aan deze plattegrond worden ontleend.

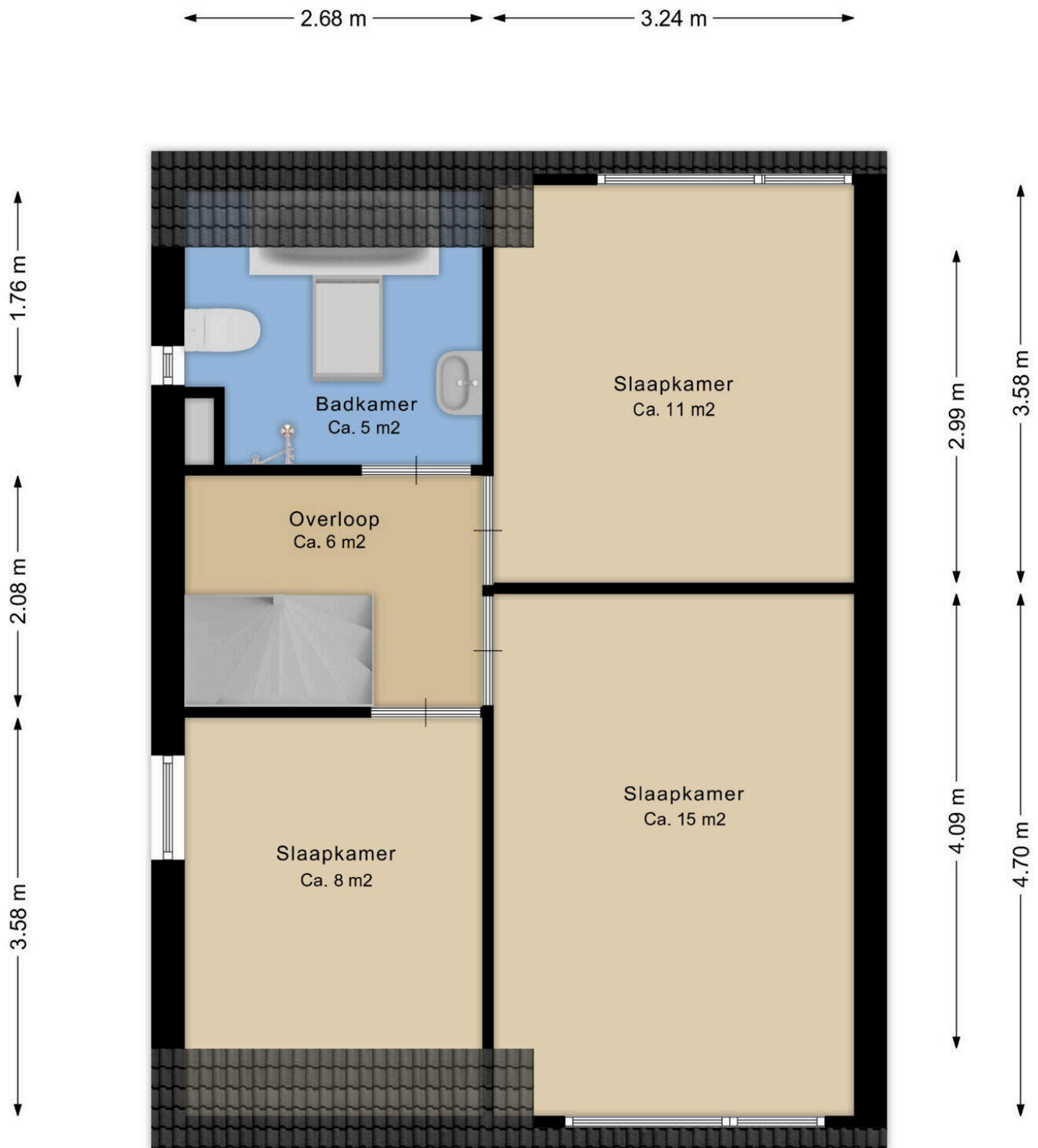

Deze plattegrond is ter indicatie.
 Er kunnen geen rechten aan deze plattegrond worden ontleend.

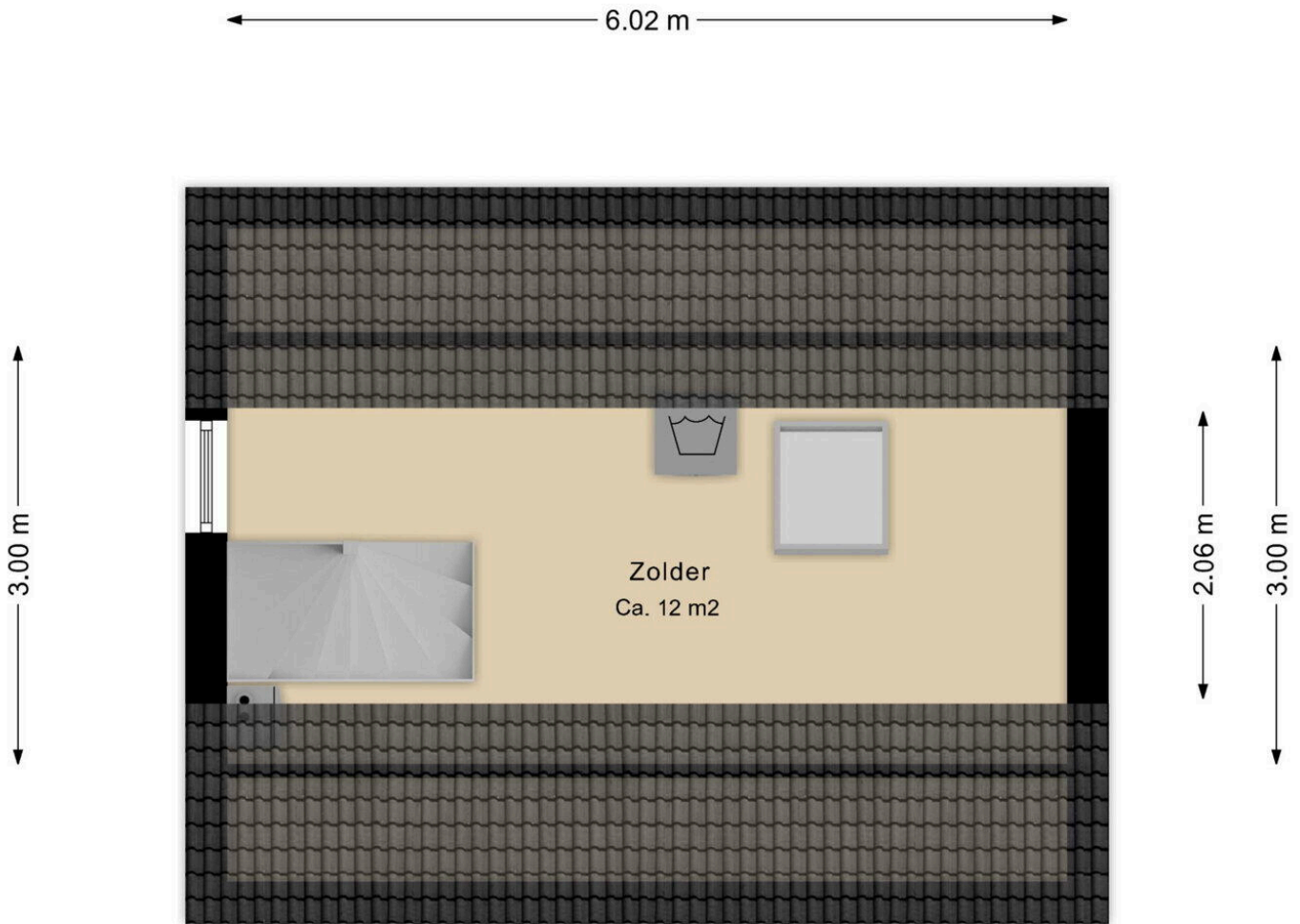

Deze plattegrond is ter indicatie.
Er kunnen geen rechten aan deze plattegrond worden ontleend.

Lijst van Zaken

Betreft: Carry van Bruggenstraat 30

Voor de onderstaande zaken -ongeacht of ze roerend dan wel onroerend zijn- geldt dat ze soms wel en soms niet in de woning achterblijven. De lijst is bedoeld om duidelijkheid te scheppen om discussies achteraf te voorkomen.

Let op! Indien er geen duidelijkheid bestaat omtrent een zaak en/of indien er geen nadere afspraken zijn gemaakt over een zaak betekent dit dat de betreffende zaak wordt meegenomen door verkoper en dus niet achterblijft in de woning.

	Blijft achter	Gaat mee	Kan worden overgenomen	N.v. t.
Verlichting, te weten:				
Inbouwspots/dimmers	<input checked="" type="radio"/>	<input type="radio"/>	<input type="radio"/>	<input type="radio"/>
Opbouwspots/armaturen/lampen/dimmers	<input type="radio"/>	<input checked="" type="radio"/>	<input type="radio"/>	<input type="radio"/>
Losse (hang) lampen	<input type="radio"/>	<input checked="" type="radio"/>	<input type="radio"/>	<input type="radio"/>
Lamp zolder, hal, overloop, grote slaapkamers en bijkeuken	<input checked="" type="radio"/>	<input type="radio"/>	<input type="radio"/>	<input type="radio"/>
(Losse) kasten, legplanken, te weten:				
Inbouwkasten	<input type="radio"/>	<input type="radio"/>	<input type="radio"/>	<input checked="" type="radio"/>
Losse kasten	<input type="radio"/>	<input checked="" type="radio"/>	<input type="radio"/>	<input type="radio"/>
Legplanken	<input type="radio"/>	<input checked="" type="radio"/>	<input type="radio"/>	<input type="radio"/>
Legplanken zolder	<input checked="" type="radio"/>	<input type="radio"/>	<input type="radio"/>	<input type="radio"/>
Raamdecoratie/zonwering binnen, te weten:				

	Blijft achter	Gaat mee	Kan worden overgenomen	N.v. t.
Gordijnrails	<input checked="" type="radio"/>	<input type="radio"/>	<input type="radio"/>	<input type="radio"/>
Gordijnen	<input type="radio"/>	<input checked="" type="radio"/>	<input type="radio"/>	<input type="radio"/>
Overgordijnen	<input type="radio"/>	<input type="radio"/>	<input type="radio"/>	<input checked="" type="radio"/>
Vitrages	<input type="radio"/>	<input type="radio"/>	<input type="radio"/>	<input checked="" type="radio"/>
Rolgordijnen	<input type="radio"/>	<input type="radio"/>	<input type="radio"/>	<input checked="" type="radio"/>
Lamellen	<input type="radio"/>	<input type="radio"/>	<input type="radio"/>	<input checked="" type="radio"/>
Jaloezieën	<input checked="" type="radio"/>	<input type="radio"/>	<input type="radio"/>	<input type="radio"/>
(Losse) horren/rolhorren	<input checked="" type="radio"/>	<input type="radio"/>	<input type="radio"/>	<input type="radio"/>
Vloerdecoratie, te weten:				
Vloerbedekking	<input type="radio"/>	<input type="radio"/>	<input type="radio"/>	<input checked="" type="radio"/>
Parketvloer	<input type="radio"/>	<input type="radio"/>	<input type="radio"/>	<input checked="" type="radio"/>
Houten vloer(delen)	<input type="radio"/>	<input type="radio"/>	<input type="radio"/>	<input checked="" type="radio"/>
Laminaat	<input checked="" type="radio"/>	<input type="radio"/>	<input type="radio"/>	<input type="radio"/>
Plavuizen	<input checked="" type="radio"/>	<input type="radio"/>	<input type="radio"/>	<input type="radio"/>
Pvc vloer	<input checked="" type="radio"/>	<input type="radio"/>	<input type="radio"/>	<input type="radio"/>
(Voorzet) openhaard met toebehoren, te weten:				

	Blijft achter	Gaat mee	Kan worden overgenomen	N.v. t.
Allesbrander	<input type="radio"/>	<input type="radio"/>	<input type="radio"/>	<input checked="" type="radio"/>
Houtkachel	<input type="radio"/>	<input type="radio"/>	<input type="radio"/>	<input checked="" type="radio"/>
(Gas)kachels	<input type="radio"/>	<input type="radio"/>	<input type="radio"/>	<input checked="" type="radio"/>
Designradiator(en)	<input checked="" type="radio"/>	<input type="radio"/>	<input type="radio"/>	<input type="radio"/>
Radiatorafwerking	<input type="radio"/>	<input type="radio"/>	<input type="radio"/>	<input checked="" type="radio"/>
Overige, te weten:				
Spiegelwanden	<input type="radio"/>	<input type="radio"/>	<input type="radio"/>	<input checked="" type="radio"/>
Schilderij ophangstelsysteem	<input checked="" type="radio"/>	<input type="radio"/>	<input type="radio"/>	<input type="radio"/>
Keuken (inbouw)apparatuur, te weten:				
Keukenblok (met bovenkasten)	<input checked="" type="radio"/>	<input type="radio"/>	<input type="radio"/>	<input type="radio"/>
Kookplaat	<input checked="" type="radio"/>	<input type="radio"/>	<input type="radio"/>	<input type="radio"/>
(Gas) fornuis	<input type="radio"/>	<input type="radio"/>	<input type="radio"/>	<input checked="" type="radio"/>
Afzuigkap	<input checked="" type="radio"/>	<input type="radio"/>	<input type="radio"/>	<input type="radio"/>
Magnetron	<input type="radio"/>	<input type="radio"/>	<input type="radio"/>	<input checked="" type="radio"/>
Oven	<input type="radio"/>	<input type="radio"/>	<input type="radio"/>	<input checked="" type="radio"/>
Combi-oven/combimagnetron	<input checked="" type="radio"/>	<input type="radio"/>	<input type="radio"/>	<input type="radio"/>

	Blijft achter	Gaat mee	Kan worden overgenomen	N.v.t.
Koelkast	<input checked="" type="radio"/>	<input type="radio"/>	<input type="radio"/>	<input type="radio"/>
Vriezer	<input type="radio"/>	<input checked="" type="radio"/>	<input type="radio"/>	<input type="radio"/>
Koel-vriescombinatie	<input type="radio"/>	<input type="radio"/>	<input type="radio"/>	<input checked="" type="radio"/>
Vaatwasser	<input checked="" type="radio"/>	<input type="radio"/>	<input type="radio"/>	<input type="radio"/>
Quooker	<input type="radio"/>	<input type="radio"/>	<input type="radio"/>	<input checked="" type="radio"/>
Koffiezetapparaat	<input type="radio"/>	<input type="radio"/>	<input type="radio"/>	<input checked="" type="radio"/>
Bijkeukenblok	<input checked="" type="radio"/>	<input type="radio"/>	<input type="radio"/>	<input type="radio"/>
Keukenaccessories, te weten:				
Toilet met de volgende toebehoren:				
Toilet	<input checked="" type="radio"/>	<input type="radio"/>	<input type="radio"/>	<input type="radio"/>
Toiletrolhouder	<input checked="" type="radio"/>	<input type="radio"/>	<input type="radio"/>	<input type="radio"/>
Toiletborstel(houder)	<input checked="" type="radio"/>	<input type="radio"/>	<input type="radio"/>	<input type="radio"/>
Fontein	<input checked="" type="radio"/>	<input type="radio"/>	<input type="radio"/>	<input type="radio"/>
Badkamer met de volgende toebehoren:				
Ligbad	<input checked="" type="radio"/>	<input type="radio"/>	<input type="radio"/>	<input type="radio"/>
Jacuzzi/whirlpool	<input type="radio"/>	<input type="radio"/>	<input type="radio"/>	<input checked="" type="radio"/>

	Blijft achter	Gaat mee	Kan worden overgenomen	N.v. t.
Douche (cabine/scherm)	<input checked="" type="radio"/>	<input type="radio"/>	<input type="radio"/>	<input type="radio"/>
Stoomdouche (cabine)	<input type="radio"/>	<input type="radio"/>	<input type="radio"/>	<input checked="" type="radio"/>
Wastafel	<input checked="" type="radio"/>	<input type="radio"/>	<input type="radio"/>	<input type="radio"/>
Wastafelmeubel	<input checked="" type="radio"/>	<input type="radio"/>	<input type="radio"/>	<input type="radio"/>
Planchet	<input checked="" type="radio"/>	<input type="radio"/>	<input type="radio"/>	<input type="radio"/>
Toiletkast	<input type="radio"/>	<input type="radio"/>	<input type="radio"/>	<input checked="" type="radio"/>
Toilet	<input checked="" type="radio"/>	<input type="radio"/>	<input type="radio"/>	<input type="radio"/>
Toiletrolhouder	<input checked="" type="radio"/>	<input type="radio"/>	<input type="radio"/>	<input type="radio"/>
Toiletborstel(houder)	<input checked="" type="radio"/>	<input type="radio"/>	<input type="radio"/>	<input type="radio"/>
Handdoekhouders	<input checked="" type="radio"/>	<input type="radio"/>	<input type="radio"/>	<input type="radio"/>
Sauna met de volgende toebehoren:				
Exterieur/Installaties/Veiligheid/Energiebesparing				
Schotel/antenne	<input type="radio"/>	<input type="radio"/>	<input type="radio"/>	<input checked="" type="radio"/>
Brievenbus	<input checked="" type="radio"/>	<input type="radio"/>	<input type="radio"/>	<input type="radio"/>
Kluis	<input type="radio"/>	<input type="radio"/>	<input type="radio"/>	<input checked="" type="radio"/>
(Voordeur)bel	<input checked="" type="radio"/>	<input type="radio"/>	<input type="radio"/>	<input type="radio"/>

	Blijft achter	Gaat mee	Kan worden overgenomen	N.v. t.
Alarminstallatie	<input type="radio"/>	<input type="radio"/>	<input type="radio"/>	<input checked="" type="radio"/>
(Veiligheids)sloten en overige inbraakpreventie	<input type="radio"/>	<input type="radio"/>	<input type="radio"/>	<input checked="" type="radio"/>
Rookmelders	<input checked="" type="radio"/>	<input type="radio"/>	<input type="radio"/>	<input type="radio"/>
(Klok)thermostaat	<input checked="" type="radio"/>	<input type="radio"/>	<input type="radio"/>	<input type="radio"/>
Airconditioning	<input type="radio"/>	<input type="radio"/>	<input type="radio"/>	<input checked="" type="radio"/>
Ring deurbel	<input type="radio"/>	<input checked="" type="radio"/>	<input type="radio"/>	<input type="radio"/>
Warmwatervoorziening, te weten:				
Via CV-installatie	<input checked="" type="radio"/>	<input type="radio"/>	<input type="radio"/>	<input type="radio"/>
Boiler	<input type="radio"/>	<input type="radio"/>	<input type="radio"/>	<input checked="" type="radio"/>
Geiser	<input type="radio"/>	<input type="radio"/>	<input type="radio"/>	<input checked="" type="radio"/>
Screens	<input type="radio"/>	<input type="radio"/>	<input type="radio"/>	<input checked="" type="radio"/>
Rolluiken	<input type="radio"/>	<input type="radio"/>	<input type="radio"/>	<input checked="" type="radio"/>
Zonwering buiten	<input type="radio"/>	<input type="radio"/>	<input type="radio"/>	<input checked="" type="radio"/>
Isolatievoorzieningen (voorzetramen/radiatorfolie etc), te weten:				
Telefoonaansluiting/internetaansluiting	<input type="radio"/>	<input type="radio"/>	<input type="radio"/>	<input checked="" type="radio"/>
Veiligheidsschakelaar wasautomaat	<input type="radio"/>	<input type="radio"/>	<input type="radio"/>	<input checked="" type="radio"/>

	Blijft achter	Gaat mee	Kan worden overgenomen	N.v. t.
Waterslot wasautomaat	<input type="radio"/>	<input checked="" type="radio"/>	<input type="radio"/>	<input type="radio"/>
Zonnepanelen	<input type="radio"/>	<input type="radio"/>	<input type="radio"/>	<input checked="" type="radio"/>
Oplaadpunt elektrische auto	<input type="radio"/>	<input type="radio"/>	<input type="radio"/>	<input checked="" type="radio"/>
Inrichting tuin, te weten:				
Tuinaanleg/bestrating	<input checked="" type="radio"/>	<input type="radio"/>	<input type="radio"/>	<input type="radio"/>
Beplanting	<input checked="" type="radio"/>	<input type="radio"/>	<input type="radio"/>	<input type="radio"/>
Verlichting/installaties				
Buitenverlichting	<input checked="" type="radio"/>	<input type="radio"/>	<input type="radio"/>	<input type="radio"/>
Tijd- of schemerschakelaar/bewegingsmelder	<input type="radio"/>	<input type="radio"/>	<input type="radio"/>	<input checked="" type="radio"/>
Bebouwing				
Tuinhuis/buitenberging	<input type="radio"/>	<input type="radio"/>	<input type="radio"/>	<input checked="" type="radio"/>
Kasten/werkbank in tuinhuis/berging	<input type="radio"/>	<input type="radio"/>	<input type="radio"/>	<input checked="" type="radio"/>
(Broei)kas	<input type="radio"/>	<input type="radio"/>	<input type="radio"/>	<input checked="" type="radio"/>
Overig				
(Sier)hek	<input checked="" type="radio"/>	<input type="radio"/>	<input type="radio"/>	<input type="radio"/>

	Blijft achter	Gaat mee	Kan worden overgenomen	N.v.t.
Vlaggenmast(houder)	<input type="radio"/>	<input type="radio"/>	<input type="radio"/>	<input checked="" type="radio"/>
Geen eigendoms zaken				
CV	<input type="radio"/>	<input type="radio"/>	<input type="radio"/>	<input checked="" type="radio"/>
Boiler	<input type="radio"/>	<input type="radio"/>	<input type="radio"/>	<input checked="" type="radio"/>
Zonnepanelen	<input type="radio"/>	<input type="radio"/>	<input type="radio"/>	<input checked="" type="radio"/>

Vragenlijst deel B

Betreft: Carry van Bruggenstraat 30

Indien u dat nodig vindt, kunt u nadere informatie geven aan het einde van deze vragenlijst of bij de tekst. Als u twijfelt over de juiste beantwoording of als u een vraag niet begrijpt, zet dan een vraagteken voor de vraag. Neem vervolgens zo snel mogelijk contact op met uw makelaar. Indien de vraag niet van toepassing is kunt u deze doorhalen. Een kopie van de vragenlijst over de woning wordt verstrekt aan de koper. Tevens wordt doorgaans een kopie van de vragenlijst als bijlage aan de koopakte gehecht.

Woning

In de vragenlijst wordt de term 'woning' gebruikt. De term woning moet ruim worden uitgelegd. De term 'woning' in de vragenlijst ziet op de gehele onroerende zaak inclusief de aanhorigheden, zoals bijvoorbeeld een garage, berging, loods, tuin e.d.

Doel vragenlijst

De vragenlijst geeft vorm, inhoud en structuur aan de mededelingsplicht. De mededelingsplicht strekt niet verder dan dat u als verkoper ten tijde van het sluiten van de overeenkomst aan de koper meedeelt wat u bekend is omtrent de woning. De vragenlijst beoogt geen garanties te geven, maar heeft een informatief karakter. Doorgaans de meeste vragen uit de vragenlijst kunt u beantwoorden met 'ja', 'nee' of 'niet bekend'. De open vragen zijn voorzien van een tekstveld. Hier kunt u zelf uw antwoord formuleren. Als u geen antwoord kunt geven op de vraag, dan kunt u aangeven dat het antwoord u niet bekend is.

1. Bijzonderheden

Zijn er nadat u het perceel in eigendom hebt gekregen nog andere, eventuele aanvullende notariële of onderhandse akten opgesteld met betrekking tot het perceel?

Ja Nee

Zijn er mondelinge of schriftelijke afspraken gemaakt over aangrenzende percelen (denk hierbij aan regelingen voor het gebruik van een poort, schuur, garage, tuin, overeenkomsten met meerdere burens, toezeggingen, erfafscheidingen)?

Ja Nee Niet bekend

Zo ja, welke zijn dat?

Gemeentegrond deels in bruikleen (achterste deel)

Wijken de huidige terreinafscheidings af van de kadastrale eigendomsgrenzen (denk hierbij ook aan strookjes grond van de gemeente die u in gebruik heeft, of grond van u die gebruikt wordt door de burenen)?

Ja Nee Niet bekend

Zo ja, waaruit bestaat die afwijking?

Gemeentegrond aan noord- en oostzijde achtertuin

Is een gedeelte van de woning, schuur, garage of schutting gebouwd op grond van de burenen of andersom?

Ja Nee Niet bekend

Heeft u grond van derden in gebruik?

Ja Nee Niet bekend

Zo ja, welke grond?

Gemeentegrond aan noord- en oostzijde achtertuin

Rusten er 'bijzondere lasten en beperkingen' op de woning en/of het perceel (Bijzondere lasten en beperkingen kunnen privaatrechtelijke beperkingen zijn zoals (lijdende) erfdienstbaarheden (bijvoorbeeld een recht van overpad), kwalitatieve verplichtingen, kettingbedingen, vruchtgebruik, voorkeursrecht (bijvoorbeeld een eerste recht van koop), opstalrecht, erfpacht, huurkoop. Het kan ook gaan om publiekrechtelijke beperkingen zoals een aanschrijving van de gemeente in het kader van een illegale verbouwing)?

Ja Nee

Is de Wet voorkeursrecht gemeenten van toepassing?

Ja Nee

Is er een anti-speculatiebeding en/of zelfbewoningsplicht van toepassing op de woning?

Ja Nee

Is er sprake van een beschermd stads- of dorpsgezicht of loopt er een procedure tot aanwijzing daartoe?

Ja Nee

Is er sprake van een gemeentelijk-, provinciaal-of rijksmonument of loopt er een procedure tot aanwijzing daartoe?

Ja Nee

Is er volgens het bestemmingsplan sprake van een beeldbepalend of karakteristiek object?

Ja Nee

Is er sprake (geweest) van ruilverkaveling?

Ja Nee

Is er sprake van onteigening?

Ja Nee

Is de woning of de grond geheel of gedeeltelijk verhuurd of bij anderen in gebruik?

Ja Nee N.v.t.

Is er over de woning een geschil/procedures gaande, al dan niet bij de rechter, huurcommissie of een andere instantie (bijvoorbeeld onteigening/kwesties met burens, zoals erfdienstbaarheden, recht van overpad, erfafscheidingen e.d.)?

Ja Nee

Is er bezwaar gemaakt tegen de waardebeschikking WOZ?

Ja Nee

Zijn er door de overheid of nutsbedrijven verbeteringen of herstellingen voorgeschreven of aangekondigd die nog niet naar behoren zijn uitgevoerd?

Ja Nee

Zijn er in het verleden subsidies of premies verstrekt die bij verkoop van de woning voor een deel kunnen worden teruggevorderd?

Ja Nee

Is de woning onbewoonbaar verklaard of in het verleden ooit onbewoonbaar verklaard geweest?

Ja Nee

Is er bij verkoop sprake van een omzetbelastingheffing (bijvoorbeeld omdat het een voormalig bedrijfsonroerendgoed is, of een woning met praktijkgedeelte, of omdat u pas ingrijpend verbouwd hebt)?

Ja Nee

Hoe gebruikt u de woning nu (bijvoorbeeld woning, praktijk, winkel opslag)?

Woning

Is dat gebruik volgens de gemeente toegestaan?

Ja Nee

2. Gevels

Is er sprake (geweest) van vochtdoorslag of aanhoudend vochtige plekken op de gevels?

Ja Nee

Zijn er (gerepareerde) scheuren/beschadigingen in/aan de gevels aanwezig?

Ja Nee

Zijn de gevels tijdens de bouw geïsoleerd?

Ja Nee Niet bekend

Heeft u een certificaat of bewijs van het na-isoleren? Ja Nee

Is er sprake van volledige isolatie? Ja Nee Niet bekend

Zijn de gevels ooit gereinigd? Ja Nee Niet bekend

3. Dak(en)

Hoe oud zijn de platte daken ongeveer? 2016 (vorige eigenaar)

Hoe oud zijn de overige daken daken ongeveer? 1983

Heeft u last van daklekkages (gehad)? Ja Nee

Zijn er in het verleden gebreken geconstateerd aan de dakconstructie zoals scheve, doorbuigende, krakende, beschadigde en/of aangetaste dakdelen? Ja Nee

Heeft u het dak al eens (gedeeltelijk) laten vernieuwen c.q. laten repareren? Ja Nee

Zijn de platte daken tijdens de bouw geïsoleerd? Ja Nee Niet bekend

Heeft u een certificaat of bewijs van het na-isoleren van de platte daken? Ja Nee

Zo nee, welke delen van de platte daken zijn er niet geïsoleerd? Garage

Zijn de overige daken tijdens de bouw geïsoleerd?

Ja Nee Niet bekend

Heeft u een certificaat of bewijs van het na-isoleren van de overige daken

Ja Nee

Zo nee, welke delen van de overige daken zijn er niet geïsoleerd?

Nvt

Zijn de regenwaterafvoeren lek of verstopt?

Ja Nee

Zijn de dakgoten lek of verstopt?

Ja Nee

4. Kozijnen, ramen en deuren

Van welk materiaal zijn de buitenkozijnen gemaakt (bijvoorbeeld hout, kunststof of aluminium of een andersoortig materiaal)?

Hout

Zijn de buitenkozijnen, ramen of deuren geschilderd?

Ja Nee

Zo ja, wanneer en is dit gebeurd door een erkend schildersbedrijf?

2016/2024, nee

Functioneren alle scharnieren en sloten?

Ja Nee

Zijn voor alle afsluitbare deuren, ramen etc. sleutels aanwezig?

Ja Nee

Is er sprake van isolerende beglazing?

Ja Nee

Zo ja, welk type glas (bijvoorbeeld HR, HR+, HR++ of HR+++ , zie de glassponning waarin doorgaans staat vermeld welke type glas er is geplaatst)?

Verschillend

Is er sprake van isolerende beglazing in de gehele woning?

Ja Nee

Is er bij de isolerende beglazing sprake van condensvorming tussen het glas (denk aan lekkende ruiten)?

Ja Nee

Zo ja, waar?

Veluxraam zolder

5. Vloeren, plafonds en wanden

Is er sprake (geweest) van vochtdoorslag of optrekkend vocht op de vloeren, plafonds en/of wanden?

Ja Nee

Is er sprake (geweest) van schimmelvorming op de vloeren, plafonds en/of wanden?

Ja Nee

Zijn er (gerepareerde) of (verborgen) scheuren en/of beschadigingen in/aan vloeren, plafonds en/of wanden aanwezig?

Ja Nee

Hebben zich in het verleden problemen voorgedaan met de afwerkingen (bijvoorbeeld loszittend tegelwerk, loslatend behang of spuitwerk, holklinkend of loszittend stucwerk, etc.)?

Ja Nee

Is er sprake (geweest) van gebreken aan de vloerconstructie, zoals scheve, doorbuigende, krakende, beschadigde en/of aangetaste vloerdelen?

Ja Nee

Is er sprake van vloerisolatie?

Ja Nee

Zo ja, wanneer heeft de isolatie van de vloer plaatsgevonden en met welk isolatiemateriaal?

1983/2024

Heeft u een certificaat of bewijs van het na-isoleren?

Ja Nee

Is er sprake van volledige isolatie?

Ja Nee

Zo nee, welke delen zijn er niet geïsoleerd?

Vermoedelijk bijkeuken niet

6. Fundering, kruipruimte en kelder

Is er sprake (geweest) van gebreken aan de fundering?

Ja Nee Niet bekend

Is de kruipruimte toegankelijk?

Ja Nee

Is de kruipruimte droog?

Ja Nee Meestal

Is er sprake van vochtdoorslag door de kelderwand?

Ja Nee Soms

Is de grondwaterstand in de afgelopen jaren waarneembaar gewijzigd of is er sprake van wateroverlast geweest?

Ja Nee

7. Installaties

Wat voor warmte-installatie(s) is/zijn er aanwezig in de woning (bijvoorbeeld cv-installatie, WTW-systeem, WKO-systeem, (hybride) warmtepomp, airconditioning, zonneboiler, elektrische boiler, pelletkachel dan wel een andere installatie)?

Cv ketel

Is/zijn de installatie(s) eigendom?

Ja Nee

Merk van de installatie(s):

Remeha Tzerra Ace

Type(nummer) van de installatie(s):

Zie cv ketel

Installatiedatum van de installatie(s):

2018

Op welke datum is/zijn deze installatie(s) voor het laatst onderhouden?

15 februari 2023

Is het onderhoud uitgevoerd door een erkend bedrijf?

Ja Nee

Zo ja, door wie?

Energiewacht

Zijn er de afgelopen tijd zaken opgevallen ten aanzien van de installatie(s) (bijvoorbeeld de cv-installatie moet meer dan 1 keer per jaar bijgevoeld worden of de installatie functioneert niet goed)?

Ja Nee

Zijn er radiatoren die niet warm worden?

Ja Nee

Zijn er radiatoren of (water)leidingen die lekken?

Ja Nee

Zijn er radiatoren of (water)leidingen die ooit zijn bevroren?

Ja Nee

Heeft u vloerverwarming in de woning?

Ja Nee

Zijn er vertrekken die niet (goed) warm worden?

Ja Nee

Heeft de woning zonnepanelen?

Ja Nee

In welk jaar zijn voor het laatst de aanwezige schoorsteenkanalen/rookgasafvoeren geveegd/gereinigd?

Nvt

Wanneer heeft u de aanwezige schoorsteenkanalen voor het laatst gebruikt?

Nvt

Is de trek van aanwezige schoorsteenkanalen goed?

Ja Nee Niet bekend

Zijn er onderdelen van de elektrische installatie vernieuwd (onder de elektrische installatie wordt verstaan alle elektra leidingen/ schakelaars stopcontacten, meterkast e.d.)?

Ja Nee Niet bekend

Zo ja, wanneer en welke onderdelen?

Meterkast uitgebreid 2022

Zijn er gebreken aan de elektrische installatie?

Ja Nee

Is er een laadpaal aanwezig voor een elektrische auto?

Ja Nee

Is er mechanische ventilatie of een soortgelijk systeem aanwezig?

Ja Nee

Zo ja, functioneert dit systeem naar behoren?

Ja Nee

Wanneer is dit systeem voor het laatst onderhouden?

2022

Hoe oud is dit systeem ongeveer?

Onbekend

Is er een domoticsysteem of een soortgelijk systeem aanwezig (Een domoticsysteem bedient de verwarming, verlichting, verwarming, audio, ventilatie e.d. automatisch)?

Ja Nee

Zijn er rookmelders op ieder verdieping aanwezig?

Ja Nee

8. Sanitair, riolering en keuken

Zijn er beschadigingen aan wastafels, douche, bad, toiletten, gootstenen en kranen?

Ja Nee

Hoe oud is de badkamer ongeveer?

1996 oorsprong, vernieuwingen 2022 (wastafel+meubel, toilet)

Lopen de afvoeren van wastafels, douche, bad, toiletten, gootstenen en kranen goed door?

Ja Nee

Is de woning aangesloten op het gemeentelijke riool?

Ja Nee

Zijn er gebreken (geweest) aan de riolering, zoals breuken, stankoverlast, lekkages, etc.?

Ja Nee

Is er een andere voorziening, zoals een septictank, beerput of dergelijk aanwezig?

Ja Nee Niet bekend

Van welk jaar dateert de keukenopstelling ongeveer?

2022

Van welk jaar dateert de inbouwapparatuur ongeveer?

2022

Functioneert alle inbouwapparatuur?

Ja Nee

Heeft u een kokend water kraan (bijvoorbeeld een Quooker kraan of een soortgelijke kraan)?

Ja Nee

9. Diversen

Wat is het bouwjaar van de woning?

1983

Zijn er asbesthoudende materialen in/op de woning/ bijgebouw(en) aanwezig (bijvoorbeeld asbest zeil, een asbestplaat die onder en/of achter de CV ketel is geplaatst, asbesthoudend isolatiemateriaal om de verwarmingsbuis, asbesthoudend koord bij oude cv-ketels/gaskachels, asbestgolfplaten e.d.)?

Ja Nee Niet bekend

Blijft er in de woning zeil achter, al dan niet vastgelijmd, dat is aangeschaft tussen 1955 en 1982?

Ja Nee Niet bekend

Is er sprake van loden leidingen in de woning?

Ja Nee Niet bekend

Is er een Japanse duizendknoop aanwezig in de tuin? (Een Japanse duizendknoop is een exotische plant, welke moeilijk te verwijderen is. De sterke wortelstokken en stengels van de Japanse duizendknoop zijn in staat om schade te veroorzaken aan gebouwen, leidingen en wegen)

Ja Nee Niet bekend

Is er in puin/asbest afval in de grond/tuin aanwezig?

Ja Nee Niet bekend

Heeft u elders lekkages gehad (dus los van het dak/ sanitair/ riolering)?

Ja Nee Niet bekend

Is de grond verontreinigd?

Ja Nee Niet bekend

Is er een olietank aanwezig of aanwezig geweest?

Ja Nee Niet bekend

Is er een Kiwa-certificaat aanwezig?

Ja Nee N.v.t.

Is er sprake van overlast door ongedierte in of (rond)om de woning (denk aan muizen, ratten, kakkerlakken, etc.)?

Ja Nee

Is de woning aangetast door houtworm, boktor, ander ongedierte of zwam?

Ja Nee

Is er sprake van chlorideschade (betonrot) (betonrot komt vooral voor in kruipruimtes van woningen gebouwd tussen 1965 en 1981 die voorzien zijn van betonnen vloerelementen van het merk Kwaaitaal of Manta. Ook andere beton-elementen - bijvoorbeeld balkons - kunnen aangetast zijn)?

Ja Nee Niet bekend

Hebben er verbouwingen en/of bijbouwingen plaatsgevonden in en/of om de woning?

Ja Nee

Zo ja, welke ver-/bijbouwingen, in welk jaartal en door welk bedrijf zijn deze uitgevoerd?

Verscheidene installatiewerkzaamheden, nieuwe keuken, vernieuwing onderdelen badkamer, nieuwe vloer begane grond, na-isolatie vloer Tonzon 2022-2024

Zijn er verbouwingen of uitbreidingen uitgevoerd zonder omgevingsvergunning (voorheen bouwvergunning)?

Ja Nee Niet bekend

Zo ja, welke?

Alles was vergunningvrij

Is er sprake van glasvezel internet?

Ja Nee Niet bekend

Bent u in het bezit van een definitief energieprestatiecertificaat/energielabel?

Ja Nee

Zo ja, welke label?

C

10. Vaste lasten

Hoeveel betaalde u voor de laatste aanslag onroerendezaakbelasting?

328 euro

In welk jaar betaalde u deze aanslag onroerendezaakbelasting? 2024

Wat is de WOZ-waarde? €337.000,-

In welk jaar is deze WOZ-waarde vastgesteld? 2024

Hoeveel betaalde u voor de laatste aanslag waterschapslasten? 347,80 euro

In welk jaar betaalde u deze aanslag waterschapslasten? 2024

Hoeveel betaalde u voor de laatste aanslag gemeentelijke belastingen (zoals rioolheffing en afvalstoffenheffing e.d.)? 760,05 euro

In welk jaar betaalde u deze aanslag gemeentelijke belastingen? 2024

Welke voorschotbedragen betaalt u maandelijks aan de nutsbedrijven voor gas? Gas+Electra 201 euro

Welke voorschotbedragen betaalt u maandelijks aan de nutsbedrijven voor elektra? Gas+Electra 201 euro

Welke voorschotbedragen betaalt u maandelijks aan de nutsbedrijven voor water? 23,5 euro

Welke voorschotbedragen betaalt u maandelijks aan de nutsbedrijven voor stadsverwarming?

Nvt

Welke voorschotbedragen betaalt u maandelijks aan de nutsbedrijven voor anders?

Nvt

Wat is uw jaarverbruik voor gas?

1600m3 (voor na-isolatie vloer)

Wat is uw jaarverbruik voor elektriciteit hoog?

1450

Wat is uw jaarverbruik voor elektriciteit laag?

Nvt

Wat is uw jaarverbruik voor elektriciteit totaal?

Nvt

Wat is uw jaarverbruik voor water?

60-90 m3

Wat is uw jaarverbruik voor stadsverwarming?

Nvt

Wat is uw jaarverbruik voor anders?

Nvt

Met hoeveel bewoners bewoonde u de woning?

Alleen

Zijn er lease- en/of huurkoopcontracten (bijvoorbeeld keuken, kozijnen, cv-ketel, etc.)?

Ja Nee

Is er sprake van erfpacht of opstalrecht:

Ja Nee

Heeft u alle gemeentelijke belastingen die u verschuldigd bent al betaald?

Ja Nee

Zijn er variabele bedragen voor gemeenschappelijke poorten, inritten of terreinen?

Ja Nee

Heeft u, om in de straat te parkeren, een parkeervergunning nodig?

Ja Nee

11. Garanties

Zijn er lopende onderhoudscontracten en/of garantieregelingen overdraagbaar aan de koper? (zoals dakbedekking, cv-installatie, dubbele beglazing, etc.)

Ja Nee

12. Nadere informatie

Zijn overige zaken die de koper naar uw mening moet weten?

Vraag 9 inzake overige lekkage: soms carport/overkapping, radiator achterste slaapkamer: knop plafond werkt matig (radiator doet het verder goed)

Carry van Bruggenstraat 30

www.carryvanbruggenstraat30.nl



Assen

Stationsstraat 4
9401 KX, Assen

0592 46 12 02

Beilen

Brink 4
9411 KR, Beilen

0593 23 21 21

Hoogeveen

Hollandscheveldse Opgaande 19
7913 VA, Hollandscheveld

0528 82 09 90

info@groenhoutmakelaars.nl - www.groenhoutmakelaars.nl