



**De Boomgaard 70, 9408 JB Assen**  
Vraagprijs € 385.000,- k.k.



Groenhout Makelaars Midden-Drenthe  
Brink 4  
9411 KR, BEILEN  
Tel: 0593-232121  
E-mail: [Midden-drenthe@groenhoutmakelaars.nl](mailto:Midden-drenthe@groenhoutmakelaars.nl)  
[www.groenhoutmakelaars.nl](http://www.groenhoutmakelaars.nl)

# Omschrijving

## De Boomgaard 70, 9408 JB Assen

Ga voor meer informatie naar [deboomgaard70.nl](http://deboomgaard70.nl)

Deze ruime en goed onderhouden HOEKWONING is gelegen in de wijk Kloosterveen. De woning is traditioneel gebouwd in 2006 en in 2022 voorzien van 12 zonnepanelen en voorzien van een airco. Hierdoor is de woning energiezuinig en voorzien van energielabel A. Op de eerste verdieping zijn 3 slaapkamers en een badkamer. Op de tweede verdieping kunnen nog eenvoudig twee ruime slaapkamers worden gerealiseerd. Een ideale gezinswoning met uitbreidingsmogelijkheden.

Op korte afstand zijn voorzieningen zoals scholen, sportfaciliteiten, winkelcentrum Kloosterveste en recreatieplas de Baggelhuizerplas, allemaal op loopafstand. De snelweg A-28 is binnen vijf autominuten bereikbaar. Het centrum van Assen is op fietsafstand.

### BEGANE GROND:

De entree is in de hal met garderobe en meterkast. De ruime woonkamer met open keuken (ca. 42m<sup>2</sup>) heeft een stijlvolle laminaatvloer. Er is een airco geplaatst die zowel kan koelen als verwarmen. De moderne keuken is in een hoekopstelling geplaatst en beschikt over een 4-pits kookplaat, oven, rvs-afzuigkap, vaatwasser, koelkast, vriezer, natuursteen werkblad en volop bergruimte. Aan de achterzijde is een tweede hal met toilet en trapopgang.

### EERSTE VERDIEPING:

Een overloop geeft toegang tot de drie slaapkamers (ca.11m<sup>2</sup>, ca.13m<sup>2</sup> en ca.17m<sup>2</sup>) en de badkamer (ca.7m<sup>2</sup>) met inloopdouche, dubbele wastafel en tweede toilet. Aan de zuidkant en achterzijde van de woning zijn elektrische rolluiken geplaatst.

### TWEDE VERDIEPING:

Via een vaste trap bereik je de ruime tweede verdieping (ca. 39m<sup>2</sup>) waar een aansluiting zit voor het witgoed. Deze ruimte kan eenvoudig worden ingedeeld in twee extra slaapkamers en ruime bergruimte.

### TUIN:

Een goed onderhouden achtertuin gelegen op het westen. Hier is de mogelijkheid om op eigen terrein te parkeren. Er is een vrijstaande houten berging (ca. 7m<sup>2</sup>) en een ruim terras.

### STERKE PUNTEN EN BIJZONDERHEDEN

- Fraaie hoekwoning met 142m<sup>2</sup> woonoppervlak;
- Drie slaapkamers en eenvoudig uit te breiden naar 5 slaapkamers;
- Volledig geïsoleerd, voorzien van zonnepanelen en airco;
- Keurige afwerking, de woning is zo te betrekken;
- Gunstige ligging in kindvriendelijke wijk, nabij voorzieningen en uitvalswegen.

**Vraagprijs € 385.000,- k.k.**



Groenhout Makelaars Midden-Drenthe  
Brink 4

9411 KR, BEILEN

Tel: 0593-232121

E-mail: [Midden-drenthe@groenhoutmakelaars.nl](mailto:Midden-drenthe@groenhoutmakelaars.nl)

[www.groenhoutmakelaars.nl](http://www.groenhoutmakelaars.nl)

## Kenmerken

Vraagprijs	: € 385.000,00
Soort	: Woonhuis
Type woning	: Hoekwoning
Aantal kamers	: 6 kamers waarvan 3 slaapkamer(s)
Inhoud woning	: 462 m <sup>3</sup>
Perceel oppervlakte	: 241 m <sup>2</sup>
Gebruiksoppervlakte woonfunctie	: 142 m <sup>2</sup>
Soort woning	: Eengezinswoning
Bouwjaar	: 2006
Ligging	: Aan rustige weg, in woonwijk
Tuin	: Achtertuin, voortuin, zijtuin
Hoofdtuin	: Achtertuin 77 m <sup>2</sup> (900 cm bij 850 ) cm
Garage	: Geen garage
Energielabel	: A
Verwarming	: C.V.-Ketel
Isolatie	: Dakisolatie, Muurisolatie, Vloerisolatie, Dubbel glas, Volledig geïsoleerd
Voorzieningen	: Mechanische ventilatie, Rolluiken, TV kabel, Airconditioning, Dakraam, Glasvezel kabel, Zonnepanelen
C.V.-ketel	: Intergas (Gas gestookt combiketel uit 2006, eigendom)

## Locatie

De Boomgaard 70  
9408 JB ASSEN

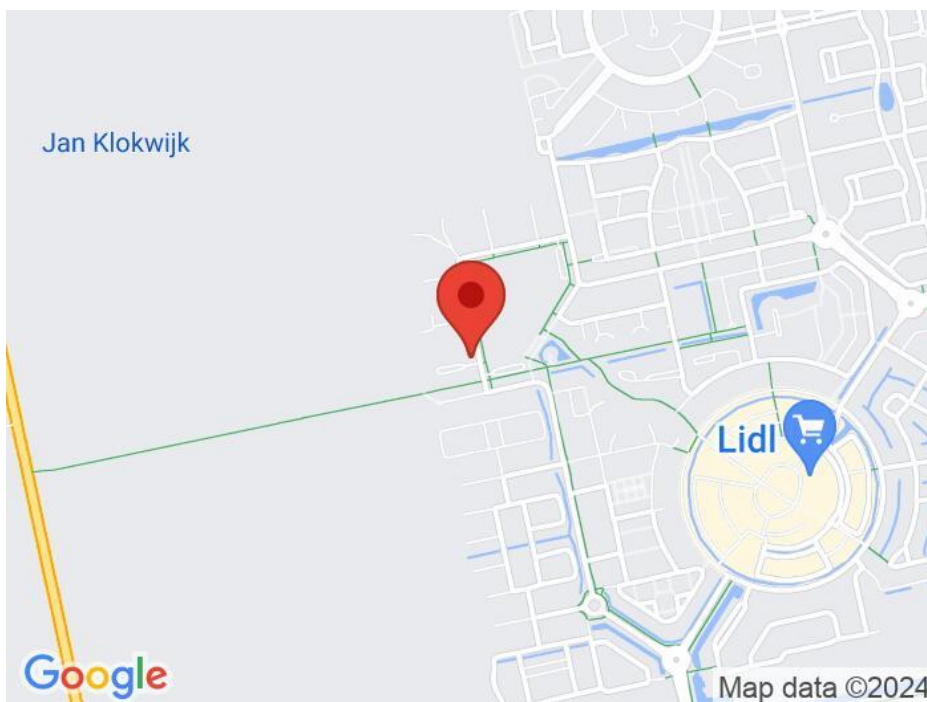

Groenhout Makelaars Midden-Drenthe  
Brink 4

9411 KR, BEILEN

Tel: 0593-232121

E-mail: [Midden-drenthe@groenhoutmakelaars.nl](mailto:Midden-drenthe@groenhoutmakelaars.nl)

[www.groenhoutmakelaars.nl](http://www.groenhoutmakelaars.nl)



Groenhout Makelaars Midden-Drenthe  
Brink 4  
9411 KR, BEILEN  
Tel: 0593-232121  
E-mail: [Midden-drenthe@groenhoutmakelaars.nl](mailto:Midden-drenthe@groenhoutmakelaars.nl)  
[www.groenhoutmakelaars.nl](http://www.groenhoutmakelaars.nl)



Groenhout Makelaars Midden-Drenthe  
Brink 4  
9411 KR, BEILEN  
Tel: 0593-232121  
E-mail: [Midden-drenthe@groenhoutmakelaars.nl](mailto:Midden-drenthe@groenhoutmakelaars.nl)  
[www.groenhoutmakelaars.nl](http://www.groenhoutmakelaars.nl)



Groenhout Makelaars Midden-Drenthe  
Brink 4  
9411 KR, BEILEN  
Tel: 0593-232121  
E-mail: [Midden-drenthe@groenhoutmakelaars.nl](mailto:Midden-drenthe@groenhoutmakelaars.nl)  
[www.groenhoutmakelaars.nl](http://www.groenhoutmakelaars.nl)



Groenhout Makelaars Midden-Drenthe  
Brink 4  
9411 KR, BEILEN  
Tel: 0593-232121  
E-mail: [Midden-drenthe@groenhoutmakelaars.nl](mailto:Midden-drenthe@groenhoutmakelaars.nl)  
[www.groenhoutmakelaars.nl](http://www.groenhoutmakelaars.nl)



Groenhout Makelaars Midden-Drenthe  
Brink 4  
9411 KR, BEILEN  
Tel: 0593-232121  
E-mail: [Midden-drenthe@groenhoutmakelaars.nl](mailto:Midden-drenthe@groenhoutmakelaars.nl)  
[www.groenhoutmakelaars.nl](http://www.groenhoutmakelaars.nl)



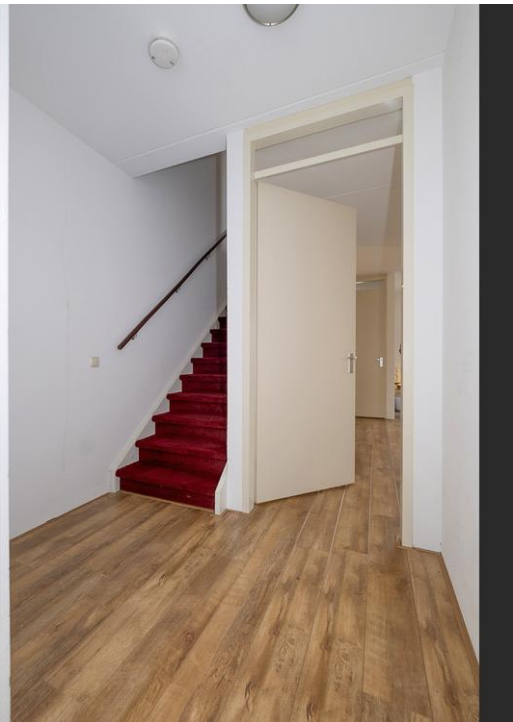

Groenhout Makelaars Midden-Drenthe  
Brink 4  
9411 KR, BEILEN  
Tel: 0593-232121  
E-mail: [Midden-drenthe@groenhoutmakelaars.nl](mailto:Midden-drenthe@groenhoutmakelaars.nl)  
[www.groenhoutmakelaars.nl](http://www.groenhoutmakelaars.nl)

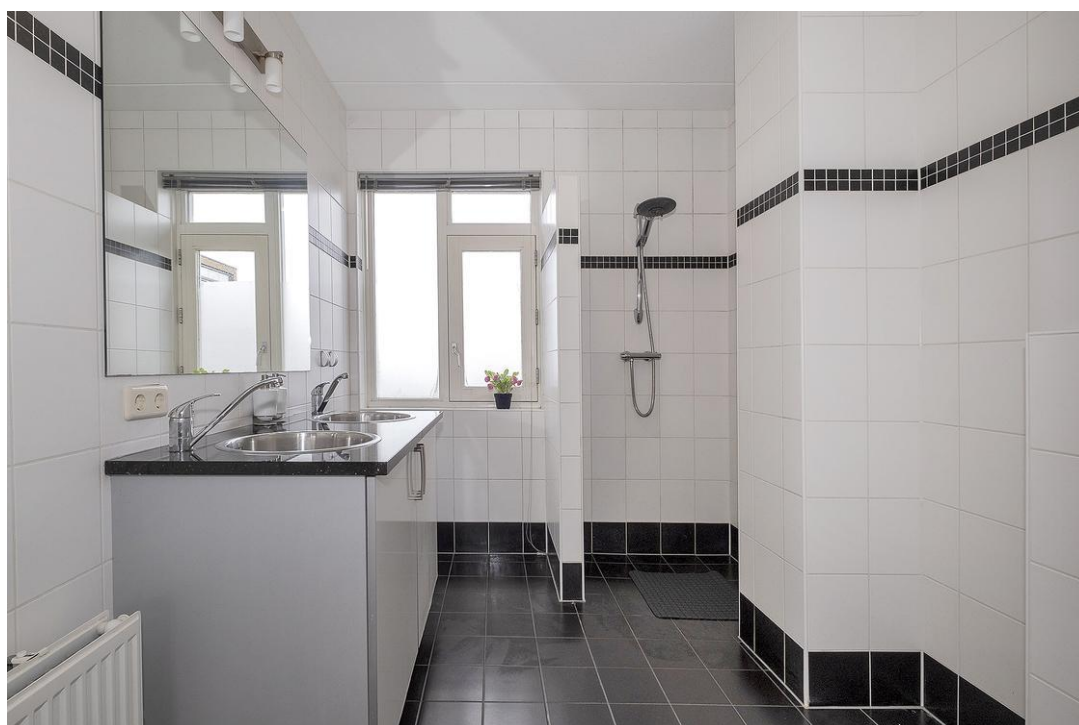

Groenhout Makelaars Midden-Drenthe  
Brink 4  
9411 KR, BEILEN  
Tel: 0593-232121  
E-mail: [Midden-drenthe@groenhoutmakelaars.nl](mailto:Midden-drenthe@groenhoutmakelaars.nl)  
[www.groenhoutmakelaars.nl](http://www.groenhoutmakelaars.nl)



Groenhout Makelaars Midden-Drenthe  
Brink 4  
9411 KR, BEILEN  
Tel: 0593-232121  
E-mail: [Midden-drenthe@groenhoutmakelaars.nl](mailto:Midden-drenthe@groenhoutmakelaars.nl)  
[www.groenhoutmakelaars.nl](http://www.groenhoutmakelaars.nl)



Groenhout Makelaars Midden-Drenthe  
Brink 4  
9411 KR, BEILEN  
Tel: 0593-232121  
E-mail: [Midden-drenthe@groenhoutmakelaars.nl](mailto:Midden-drenthe@groenhoutmakelaars.nl)  
[www.groenhoutmakelaars.nl](http://www.groenhoutmakelaars.nl)



Groenhout Makelaars Midden-Drenthe  
Brink 4  
9411 KR, BEILEN  
Tel: 0593-232121  
E-mail: [Midden-drenthe@groenhoutmakelaars.nl](mailto:Midden-drenthe@groenhoutmakelaars.nl)  
[www.groenhoutmakelaars.nl](http://www.groenhoutmakelaars.nl)



Groenhout Makelaars Midden-Drenthe  
Brink 4  
9411 KR, BEILEN  
Tel: 0593-232121  
E-mail: [Midden-drenthe@groenhoutmakelaars.nl](mailto:Midden-drenthe@groenhoutmakelaars.nl)  
[www.groenhoutmakelaars.nl](http://www.groenhoutmakelaars.nl)



Groenhout Makelaars Midden-Drenthe  
Brink 4  
9411 KR, BEILEN  
Tel: 0593-232121  
E-mail: [Midden-drenthe@groenhoutmakelaars.nl](mailto:Midden-drenthe@groenhoutmakelaars.nl)  
[www.groenhoutmakelaars.nl](http://www.groenhoutmakelaars.nl)



Groenhout Makelaars Midden-Drenthe  
Brink 4  
9411 KR, BEILEN  
Tel: 0593-232121  
E-mail: [Midden-drenthe@groenhoutmakelaars.nl](mailto:Midden-drenthe@groenhoutmakelaars.nl)  
[www.groenhoutmakelaars.nl](http://www.groenhoutmakelaars.nl)





Groenhout Makelaars Midden-Drenthe  
Brink 4  
9411 KR, BEILEN  
Tel: 0593-232121  
E-mail: [Midden-drenthe@groenhoutmakelaars.nl](mailto:Midden-drenthe@groenhoutmakelaars.nl)  
[www.groenhoutmakelaars.nl](http://www.groenhoutmakelaars.nl)



Groenhout Makelaars Midden-Drenthe  
Brink 4  
9411 KR, BEILEN  
Tel: 0593-232121  
E-mail: [Midden-drenthe@groenhoutmakelaars.nl](mailto:Midden-drenthe@groenhoutmakelaars.nl)  
[www.groenhoutmakelaars.nl](http://www.groenhoutmakelaars.nl)



Groenhout Makelaars Midden-Drenthe  
Brink 4  
9411 KR, BEILEN  
Tel: 0593-232121  
E-mail: [Midden-drenthe@groenhoutmakelaars.nl](mailto:Midden-drenthe@groenhoutmakelaars.nl)  
[www.groenhoutmakelaars.nl](http://www.groenhoutmakelaars.nl)



Groenhout Makelaars Midden-Drenthe  
Brink 4  
9411 KR, BEILEN  
Tel: 0593-232121  
E-mail: [Midden-drenthe@groenhoutmakelaars.nl](mailto:Midden-drenthe@groenhoutmakelaars.nl)  
[www.groenhoutmakelaars.nl](http://www.groenhoutmakelaars.nl)



Groenhout Makelaars Midden-Drenthe  
Brink 4  
9411 KR, BEILEN  
Tel: 0593-232121  
E-mail: [Midden-drenthe@groenhoutmakelaars.nl](mailto:Midden-drenthe@groenhoutmakelaars.nl)  
[www.groenhoutmakelaars.nl](http://www.groenhoutmakelaars.nl)



Groenhout Makelaars Midden-Drenthe  
Brink 4  
9411 KR, BEILEN  
Tel: 0593-232121  
E-mail: [Midden-drenthe@groenhoutmakelaars.nl](mailto:Midden-drenthe@groenhoutmakelaars.nl)  
[www.groenhoutmakelaars.nl](http://www.groenhoutmakelaars.nl)

# Plattegrond

Kadastrale kaart

Uw referentie: Molenstraat 37



<p>12345 Perceelnummer</p> <p>25 Huisnummer</p> <p>— Vastgestelde kadastrale grens</p> <p>— Voorlopige kadastrale grens</p> <p>— Administratieve kadastrale grens</p> <p>— Bebouwing</p> <p><small>Voor een eenskluidig uittreksel, geleverd op 6 december 2023. De bewaarder van het kadaster en de openbare registers</small></p>	<p>Schaal 1: 500</p> <p>Kadastrale gemeente Assen</p> <p>Sectie Q</p> <p>Perceel 6261</p> <p><small>Aan dit uittreksel kunnen geen betrouwbare maten worden ontleend. De Dienst voor het kadaster en de openbare registers behoudt zich de intellectuele eigendomsrechten voor, waaronder het auteursrecht en het databankenrecht.</small></p>	
---	--	--



Groenhout Makelaars Midden-Drenthe  
 Brink 4  
 9411 KR, BEILEN  
 Tel: 0593-232121  
 E-mail: Midden-drenthe@groenhoutmakelaars.nl  
 www.groenhoutmakelaars.nl

# Plattegrond exterieur



Deze plattegrond is ter indicatie.  
Er kunnen geen rechten aan deze plattegrond worden ontleend.



Groenhout Makelaars Midden-Drenthe  
Brink 4  
9411 KR, BEILEN  
Tel: 0593-232121  
E-mail: [Midden-drenthe@groenhoutmakelaars.nl](mailto:Midden-drenthe@groenhoutmakelaars.nl)  
[www.groenhoutmakelaars.nl](http://www.groenhoutmakelaars.nl)



# Plattegrond begane grond



Deze plattegrond is ter indicatie.  
Er kunnen geen rechten aan deze plattegrond worden ontleend.



# Plattegrond 1ste grond



Deze plattegrond is ter indicatie.  
Er kunnen geen rechten aan deze plattegrond worden ontleend.



## Plattegrond 2de verdieping

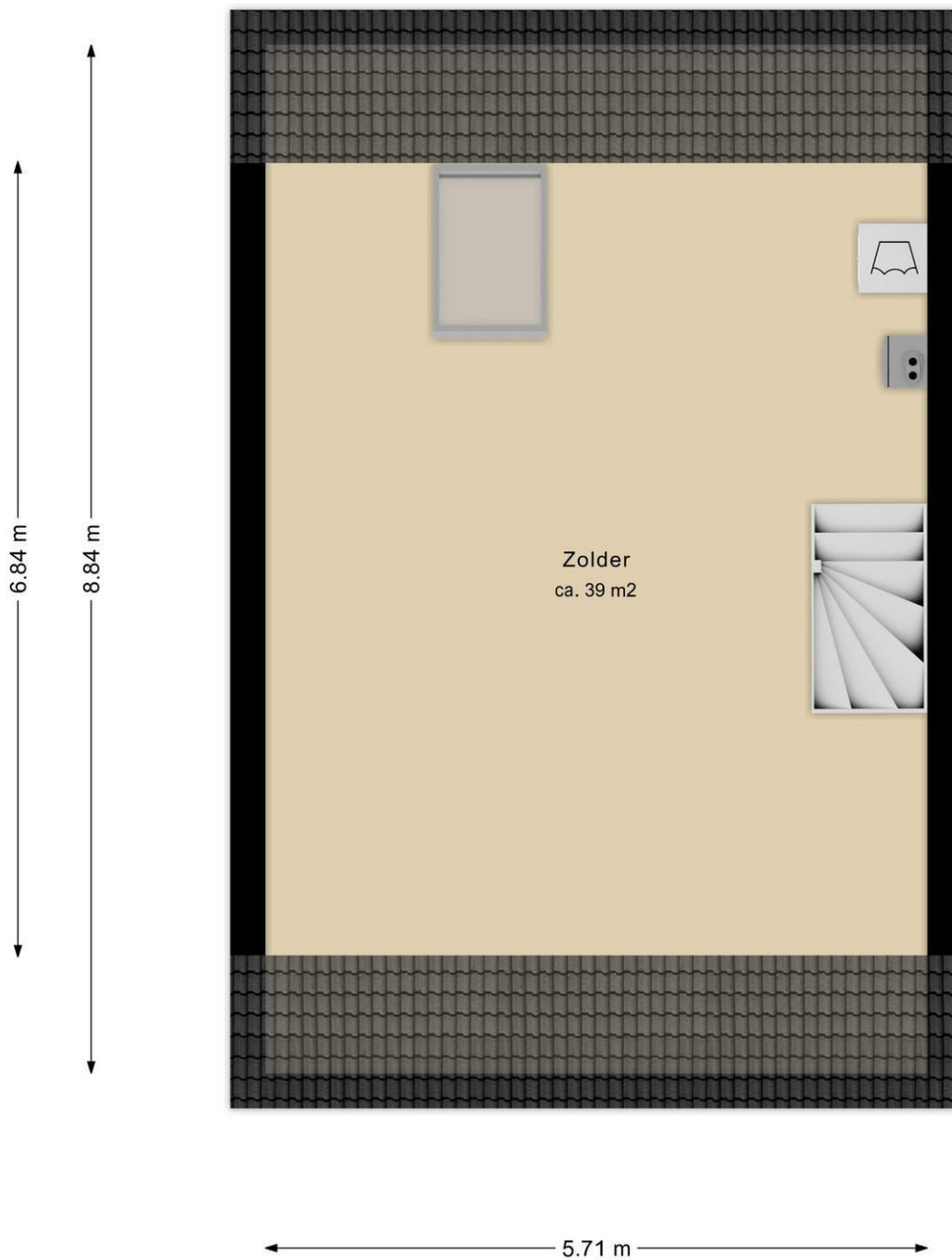

Deze plattegrond is ter indicatie.  
Er kunnen geen rechten aan deze plattegrond worden ontleend.

## Plattegrond berging

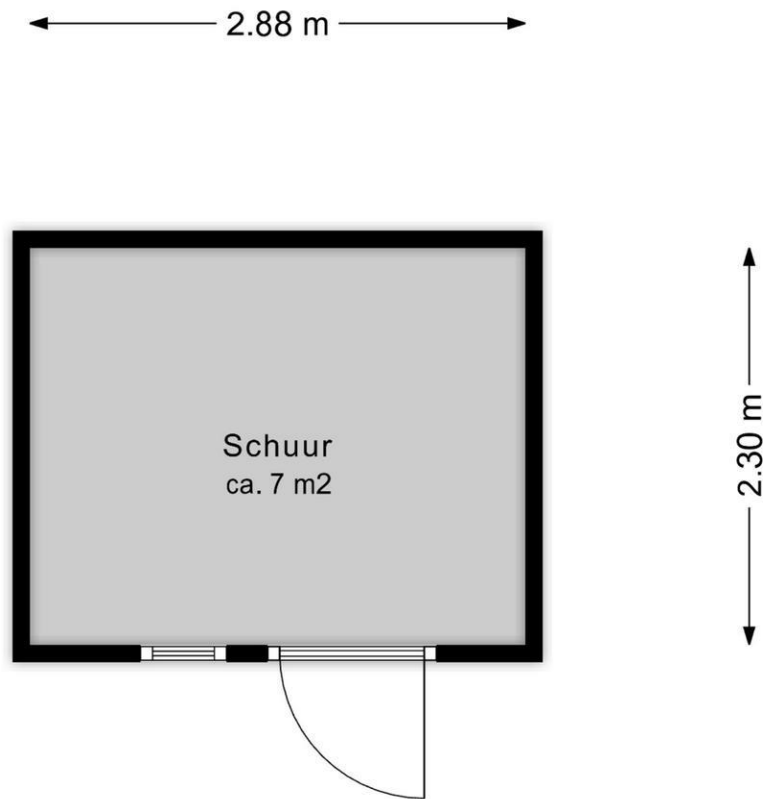

Deze plattegrond is ter indicatie.  
Er kunnen geen rechten aan deze plattegrond worden ontleend.

# Lijst van zaken

	Blijft achter	Gaat mee	Kan worden overgenomen	n.v.t.
<b>Woning</b>				
<i>Interieur</i>				
Verlichting, te weten:				
- Inbouwspots/dimmers	<input type="checkbox"/>	<input type="checkbox"/>	<input type="checkbox"/>	<input checked="" type="checkbox"/>
- Opbouwspots/armaturen/lampen/dimmers	<input checked="" type="checkbox"/>	<input type="checkbox"/>	<input type="checkbox"/>	<input type="checkbox"/>
- Losse (hang)lampen	<input type="checkbox"/>	<input checked="" type="checkbox"/>	<input type="checkbox"/>	<input type="checkbox"/>
-	<input type="checkbox"/>	<input type="checkbox"/>	<input type="checkbox"/>	<input checked="" type="checkbox"/>
-	<input type="checkbox"/>	<input type="checkbox"/>	<input type="checkbox"/>	<input checked="" type="checkbox"/>
(Losse)kasten, legplanken, te weten:				
-	<input type="checkbox"/>	<input type="checkbox"/>	<input type="checkbox"/>	<input checked="" type="checkbox"/>
-	<input type="checkbox"/>	<input type="checkbox"/>	<input type="checkbox"/>	<input checked="" type="checkbox"/>
Raamdecoratie/zonwering binnen, te weten:				
- Gordijnrails	<input checked="" type="checkbox"/>	<input type="checkbox"/>	<input type="checkbox"/>	<input type="checkbox"/>
- Gordijnen	<input checked="" type="checkbox"/>	<input type="checkbox"/>	<input type="checkbox"/>	<input type="checkbox"/>
- Overgordijnen	<input type="checkbox"/>	<input type="checkbox"/>	<input type="checkbox"/>	<input checked="" type="checkbox"/>
- Vitrages	<input checked="" type="checkbox"/>	<input type="checkbox"/>	<input type="checkbox"/>	<input type="checkbox"/>
- Rolgordijnen	<input checked="" type="checkbox"/>	<input type="checkbox"/>	<input type="checkbox"/>	<input type="checkbox"/>
- Lamellen	<input type="checkbox"/>	<input type="checkbox"/>	<input type="checkbox"/>	<input checked="" type="checkbox"/>
- Jaloezieën	<input type="checkbox"/>	<input type="checkbox"/>	<input type="checkbox"/>	<input checked="" type="checkbox"/>
- (Losse) horren/rolhorren	<input type="checkbox"/>	<input type="checkbox"/>	<input type="checkbox"/>	<input checked="" type="checkbox"/>
-	<input type="checkbox"/>	<input type="checkbox"/>	<input type="checkbox"/>	<input checked="" type="checkbox"/>
-	<input type="checkbox"/>	<input type="checkbox"/>	<input type="checkbox"/>	<input checked="" type="checkbox"/>
Vloerdecoratie, te weten:				
- Vloerbedekking	<input checked="" type="checkbox"/>	<input type="checkbox"/>	<input type="checkbox"/>	<input type="checkbox"/>
- Parketvloer	<input checked="" type="checkbox"/>	<input type="checkbox"/>	<input type="checkbox"/>	<input type="checkbox"/>
- Houten vloer(delen)	<input type="checkbox"/>	<input type="checkbox"/>	<input type="checkbox"/>	<input checked="" type="checkbox"/>
- Laminaat	<input type="checkbox"/>	<input type="checkbox"/>	<input type="checkbox"/>	<input checked="" type="checkbox"/>
- Plavuizen	<input checked="" type="checkbox"/>	<input type="checkbox"/>	<input type="checkbox"/>	<input type="checkbox"/>
-	<input type="checkbox"/>	<input type="checkbox"/>	<input type="checkbox"/>	<input checked="" type="checkbox"/>
-	<input type="checkbox"/>	<input type="checkbox"/>	<input type="checkbox"/>	<input checked="" type="checkbox"/>
(Voorzet) openhaard met toebehoren	<input type="checkbox"/>	<input type="checkbox"/>	<input type="checkbox"/>	<input checked="" type="checkbox"/>
Allesbrander	<input type="checkbox"/>	<input type="checkbox"/>	<input type="checkbox"/>	<input checked="" type="checkbox"/>
Houtkachel	<input type="checkbox"/>	<input type="checkbox"/>	<input type="checkbox"/>	<input checked="" type="checkbox"/>
(Gas)kachels	<input type="checkbox"/>	<input type="checkbox"/>	<input type="checkbox"/>	<input checked="" type="checkbox"/>



Groenhout Makelaars Midden-Drenthe  
Brink 4

9411 KR, BEILEN

Tel: 0593-232121

E-mail: Midden-drenthe@groenhoutmakelaars.nl

www.groenhoutmakelaars.nl

	Blijft achter	Gaat mee	Kan worden overgenomen	n.v.t.
Designradiator(en)	<input type="checkbox"/>	<input type="checkbox"/>	<input type="checkbox"/>	<input checked="" type="checkbox"/>
Radiatorafwerking	<input type="checkbox"/>	<input type="checkbox"/>	<input type="checkbox"/>	<input checked="" type="checkbox"/>
Overig, te weten:				
- Spiegelwanden	<input type="checkbox"/>	<input type="checkbox"/>	<input type="checkbox"/>	<input checked="" type="checkbox"/>
- Schilderij ophangstelsysteem	<input type="checkbox"/>	<input type="checkbox"/>	<input type="checkbox"/>	<input checked="" type="checkbox"/>
-	<input type="checkbox"/>	<input type="checkbox"/>	<input type="checkbox"/>	<input checked="" type="checkbox"/>
-	<input type="checkbox"/>	<input type="checkbox"/>	<input type="checkbox"/>	<input checked="" type="checkbox"/>
-	<input type="checkbox"/>	<input type="checkbox"/>	<input type="checkbox"/>	<input checked="" type="checkbox"/>
-	<input type="checkbox"/>	<input type="checkbox"/>	<input type="checkbox"/>	<input checked="" type="checkbox"/>

#### Keuken

Keukenblok (met bovenkasten)	<input checked="" type="checkbox"/>	<input type="checkbox"/>	<input type="checkbox"/>	<input type="checkbox"/>
Keuken (inbouw)apparatuur, te weten:				
- Kookplaat	<input checked="" type="checkbox"/>	<input type="checkbox"/>	<input type="checkbox"/>	<input type="checkbox"/>
- (Gas)fornuis	<input checked="" type="checkbox"/>	<input type="checkbox"/>	<input type="checkbox"/>	<input type="checkbox"/>
- Afzuigkap	<input checked="" type="checkbox"/>	<input type="checkbox"/>	<input type="checkbox"/>	<input type="checkbox"/>
- Magnetron	<input type="checkbox"/>	<input type="checkbox"/>	<input type="checkbox"/>	<input checked="" type="checkbox"/>
- Oven	<input checked="" type="checkbox"/>	<input type="checkbox"/>	<input type="checkbox"/>	<input type="checkbox"/>
- Combi-oven/combimagnetron	<input type="checkbox"/>	<input type="checkbox"/>	<input type="checkbox"/>	<input checked="" type="checkbox"/>
- Koelkast	<input checked="" type="checkbox"/>	<input type="checkbox"/>	<input type="checkbox"/>	<input type="checkbox"/>
- Vriezer	<input checked="" type="checkbox"/>	<input type="checkbox"/>	<input type="checkbox"/>	<input type="checkbox"/>
- Koel-vriescombinatie	<input checked="" type="checkbox"/>	<input type="checkbox"/>	<input type="checkbox"/>	<input type="checkbox"/>
- Vaatwasser	<input type="checkbox"/>	<input checked="" type="checkbox"/>	<input type="checkbox"/>	<input type="checkbox"/>
- Quooker	<input type="checkbox"/>	<input type="checkbox"/>	<input type="checkbox"/>	<input checked="" type="checkbox"/>
- Koffiezetapparaat	<input type="checkbox"/>	<input type="checkbox"/>	<input type="checkbox"/>	<input checked="" type="checkbox"/>
-	<input type="checkbox"/>	<input type="checkbox"/>	<input type="checkbox"/>	<input checked="" type="checkbox"/>
-	<input type="checkbox"/>	<input type="checkbox"/>	<input type="checkbox"/>	<input checked="" type="checkbox"/>
Keukenaccessoires, te weten:				
-	<input type="checkbox"/>	<input type="checkbox"/>	<input type="checkbox"/>	<input checked="" type="checkbox"/>
-	<input type="checkbox"/>	<input type="checkbox"/>	<input type="checkbox"/>	<input checked="" type="checkbox"/>
-	<input type="checkbox"/>	<input type="checkbox"/>	<input type="checkbox"/>	<input checked="" type="checkbox"/>
-	<input type="checkbox"/>	<input type="checkbox"/>	<input type="checkbox"/>	<input checked="" type="checkbox"/>
-	<input type="checkbox"/>	<input type="checkbox"/>	<input type="checkbox"/>	<input checked="" type="checkbox"/>
-	<input type="checkbox"/>	<input type="checkbox"/>	<input type="checkbox"/>	<input checked="" type="checkbox"/>
-	<input type="checkbox"/>	<input type="checkbox"/>	<input type="checkbox"/>	<input checked="" type="checkbox"/>
-	<input type="checkbox"/>	<input type="checkbox"/>	<input type="checkbox"/>	<input checked="" type="checkbox"/>

#### Sanitair/sauna

Toilet met de volgende toebehoren:				
- Toilet	<input checked="" type="checkbox"/>	<input type="checkbox"/>	<input type="checkbox"/>	<input type="checkbox"/>
- Toilethouder	<input type="checkbox"/>	<input type="checkbox"/>	<input type="checkbox"/>	<input checked="" type="checkbox"/>
- Toiletborstel(houder)	<input type="checkbox"/>	<input type="checkbox"/>	<input type="checkbox"/>	<input checked="" type="checkbox"/>
- Fontein	<input checked="" type="checkbox"/>	<input type="checkbox"/>	<input type="checkbox"/>	<input type="checkbox"/>



Groenhout Makelaars Midden-Drenthe  
Brink 4

9411 KR, BEILEN

Tel: 0593-232121

E-mail: Midden-drenthe@groenhoutmakelaars.nl

www.groenhoutmakelaars.nl

	Blijft achter	Gaat mee	Kan worden overgenomen	n.v.t.
-	<input type="checkbox"/>	<input type="checkbox"/>	<input type="checkbox"/>	<input checked="" type="checkbox"/>
-	<input type="checkbox"/>	<input type="checkbox"/>	<input type="checkbox"/>	<input checked="" type="checkbox"/>
Badkamer met de volgende toebehoren:				
- Ligbad	<input type="checkbox"/>	<input type="checkbox"/>	<input type="checkbox"/>	<input checked="" type="checkbox"/>
- Jacuzzi/whirlpool	<input type="checkbox"/>	<input type="checkbox"/>	<input type="checkbox"/>	<input checked="" type="checkbox"/>
- Douche (cabine/scherm)	<input checked="" type="checkbox"/>	<input type="checkbox"/>	<input type="checkbox"/>	<input type="checkbox"/>
- Stoomdouche (cabine)	<input type="checkbox"/>	<input type="checkbox"/>	<input type="checkbox"/>	<input checked="" type="checkbox"/>
- Wastafel	<input checked="" type="checkbox"/>	<input type="checkbox"/>	<input type="checkbox"/>	<input type="checkbox"/>
- Wastafelmeubel	<input checked="" type="checkbox"/>	<input type="checkbox"/>	<input type="checkbox"/>	<input type="checkbox"/>
- Planchet	<input type="checkbox"/>	<input type="checkbox"/>	<input type="checkbox"/>	<input checked="" type="checkbox"/>
- Toiletkast	<input type="checkbox"/>	<input type="checkbox"/>	<input type="checkbox"/>	<input checked="" type="checkbox"/>
- Toilet	<input checked="" type="checkbox"/>	<input type="checkbox"/>	<input type="checkbox"/>	<input type="checkbox"/>
- Toilethouder	<input type="checkbox"/>	<input type="checkbox"/>	<input type="checkbox"/>	<input checked="" type="checkbox"/>
- Toiletborstel(houder)	<input type="checkbox"/>	<input type="checkbox"/>	<input type="checkbox"/>	<input checked="" type="checkbox"/>
-	<input type="checkbox"/>	<input type="checkbox"/>	<input type="checkbox"/>	<input checked="" type="checkbox"/>
-	<input type="checkbox"/>	<input type="checkbox"/>	<input type="checkbox"/>	<input checked="" type="checkbox"/>
Sauna met toebehoren	<input type="checkbox"/>	<input type="checkbox"/>	<input type="checkbox"/>	<input checked="" type="checkbox"/>
	<input type="checkbox"/>	<input type="checkbox"/>	<input type="checkbox"/>	<input checked="" type="checkbox"/>
	<input type="checkbox"/>	<input type="checkbox"/>	<input type="checkbox"/>	<input checked="" type="checkbox"/>
<i>Exterieur/installaties/veiligheid/energiebesparing</i>				
Schotel/antenne	<input type="checkbox"/>	<input type="checkbox"/>	<input type="checkbox"/>	<input checked="" type="checkbox"/>
Brievenbus	<input type="checkbox"/>	<input type="checkbox"/>	<input type="checkbox"/>	<input checked="" type="checkbox"/>
Kluis	<input type="checkbox"/>	<input type="checkbox"/>	<input type="checkbox"/>	<input checked="" type="checkbox"/>
(Voordeur)bel	<input checked="" type="checkbox"/>	<input type="checkbox"/>	<input type="checkbox"/>	<input type="checkbox"/>
Alarminstallatie	<input type="checkbox"/>	<input type="checkbox"/>	<input type="checkbox"/>	<input checked="" type="checkbox"/>
(Veiligheids)sloten en overige inbraakpreventie	<input type="checkbox"/>	<input type="checkbox"/>	<input type="checkbox"/>	<input checked="" type="checkbox"/>
Rookmelders	<input checked="" type="checkbox"/>	<input type="checkbox"/>	<input type="checkbox"/>	<input type="checkbox"/>
(Klok)thermostaat	<input checked="" type="checkbox"/>	<input type="checkbox"/>	<input type="checkbox"/>	<input type="checkbox"/>
Airconditioning	<input checked="" type="checkbox"/>	<input type="checkbox"/>	<input type="checkbox"/>	<input type="checkbox"/>
Warmwatervoorziening, te weten:				
- CV-installatie	<input checked="" type="checkbox"/>	<input type="checkbox"/>	<input type="checkbox"/>	<input type="checkbox"/>
- Boiler	<input checked="" type="checkbox"/>	<input type="checkbox"/>	<input type="checkbox"/>	<input type="checkbox"/>
- Geiser	<input checked="" type="checkbox"/>	<input type="checkbox"/>	<input type="checkbox"/>	<input type="checkbox"/>
-	<input type="checkbox"/>	<input type="checkbox"/>	<input type="checkbox"/>	<input checked="" type="checkbox"/>
-	<input type="checkbox"/>	<input type="checkbox"/>	<input type="checkbox"/>	<input checked="" type="checkbox"/>
-	<input type="checkbox"/>	<input type="checkbox"/>	<input type="checkbox"/>	<input checked="" type="checkbox"/>
Screens	<input checked="" type="checkbox"/>	<input type="checkbox"/>	<input type="checkbox"/>	<input type="checkbox"/>
Rolluiken	<input checked="" type="checkbox"/>	<input type="checkbox"/>	<input type="checkbox"/>	<input type="checkbox"/>
Zonwering buiten	<input checked="" type="checkbox"/>	<input type="checkbox"/>	<input type="checkbox"/>	<input type="checkbox"/>
- Waterontharder	<input type="checkbox"/>	<input type="checkbox"/>	<input checked="" type="checkbox"/>	<input type="checkbox"/>
-	<input type="checkbox"/>	<input type="checkbox"/>	<input type="checkbox"/>	<input checked="" type="checkbox"/>
-	<input type="checkbox"/>	<input type="checkbox"/>	<input type="checkbox"/>	<input checked="" type="checkbox"/>
Isolatievoorzieningen (voorzetramen/radiatorfolie etc.), te weten:				
-	<input type="checkbox"/>	<input type="checkbox"/>	<input type="checkbox"/>	<input checked="" type="checkbox"/>
-	<input type="checkbox"/>	<input type="checkbox"/>	<input type="checkbox"/>	<input checked="" type="checkbox"/>



	Blijft achter	Gaat mee	Kan worden overgenomen	n.v.t.
Telefoonaansluiting/internetaansluiting	<input type="checkbox"/>	<input type="checkbox"/>	<input type="checkbox"/>	<input checked="" type="checkbox"/>
Veiligheidsschakelaar wasautomaat	<input type="checkbox"/>	<input type="checkbox"/>	<input type="checkbox"/>	<input checked="" type="checkbox"/>
Waterslot wasautomaat	<input type="checkbox"/>	<input type="checkbox"/>	<input type="checkbox"/>	<input checked="" type="checkbox"/>
Zonnepanelen	<input checked="" type="checkbox"/>	<input type="checkbox"/>	<input type="checkbox"/>	<input type="checkbox"/>
Oplaadpunt elektrische auto	<input type="checkbox"/>	<input type="checkbox"/>	<input type="checkbox"/>	<input checked="" type="checkbox"/>
	<input type="checkbox"/>	<input type="checkbox"/>	<input type="checkbox"/>	<input checked="" type="checkbox"/>
	<input type="checkbox"/>	<input type="checkbox"/>	<input type="checkbox"/>	<input checked="" type="checkbox"/>
<b>Tuin</b>				
<i>Inrichting</i>				
Tuinaanleg/bestrating	<input checked="" type="checkbox"/>	<input type="checkbox"/>	<input type="checkbox"/>	<input type="checkbox"/>
Beplanting	<input checked="" type="checkbox"/>	<input type="checkbox"/>	<input type="checkbox"/>	<input type="checkbox"/>
	<input type="checkbox"/>	<input type="checkbox"/>	<input type="checkbox"/>	<input checked="" type="checkbox"/>
<i>Verlichting/installaties</i>				
Buitenverlichting	<input checked="" type="checkbox"/>	<input type="checkbox"/>	<input type="checkbox"/>	<input type="checkbox"/>
Tijd- of schemerschakelaar/bewegingsmelder	<input type="checkbox"/>	<input type="checkbox"/>	<input type="checkbox"/>	<input checked="" type="checkbox"/>
	<input type="checkbox"/>	<input type="checkbox"/>	<input type="checkbox"/>	<input checked="" type="checkbox"/>
<i>Bebouwing</i>				
Tuinhuis/buitenberging	<input type="checkbox"/>	<input type="checkbox"/>	<input type="checkbox"/>	<input checked="" type="checkbox"/>
Kasten/werkbank in tuinhuis/berging	<input type="checkbox"/>	<input type="checkbox"/>	<input type="checkbox"/>	<input checked="" type="checkbox"/>
(Broei)kas	<input type="checkbox"/>	<input type="checkbox"/>	<input type="checkbox"/>	<input checked="" type="checkbox"/>
	<input type="checkbox"/>	<input type="checkbox"/>	<input type="checkbox"/>	<input checked="" type="checkbox"/>
	<input type="checkbox"/>	<input type="checkbox"/>	<input type="checkbox"/>	<input checked="" type="checkbox"/>
<b>Overig</b>				
Overige tuin, te weten:				
- (Sier)hek	<input type="checkbox"/>	<input type="checkbox"/>	<input type="checkbox"/>	<input checked="" type="checkbox"/>
- Vlaggenmast(houder)	<input type="checkbox"/>	<input type="checkbox"/>	<input type="checkbox"/>	<input checked="" type="checkbox"/>
-	<input type="checkbox"/>	<input type="checkbox"/>	<input type="checkbox"/>	<input checked="" type="checkbox"/>
-	<input type="checkbox"/>	<input type="checkbox"/>	<input type="checkbox"/>	<input checked="" type="checkbox"/>



Groenhout Makelaars Midden-Drenthe  
Brink 4

9411 KR, BEILEN

Tel: 0593-232121

E-mail: Midden-drenthe@groenhoutmakelaars.nl

www.groenhoutmakelaars.nl



## Overig

Zijn er zaken die geen eigendom zijn van verkoper omdat er sprake is van een leasecontract of huurcontract. Zo ja, neemt verkoper de zaak mee of wordt het betreffende contract overgenomen?	Ja	Nee	Gaat mee	Moet worden overgenomen
CV	<input type="checkbox"/>	<input checked="" type="checkbox"/>	<input type="checkbox"/>	<input type="checkbox"/>
Boiler	<input type="checkbox"/>	<input checked="" type="checkbox"/>	<input type="checkbox"/>	<input type="checkbox"/>
Zonnepanelen	<input type="checkbox"/>	<input checked="" type="checkbox"/>	<input type="checkbox"/>	<input type="checkbox"/>
	<input type="checkbox"/>	<input checked="" type="checkbox"/>	<input type="checkbox"/>	<input type="checkbox"/>
	<input type="checkbox"/>	<input checked="" type="checkbox"/>	<input type="checkbox"/>	<input type="checkbox"/>
	<input type="checkbox"/>	<input checked="" type="checkbox"/>	<input type="checkbox"/>	<input type="checkbox"/>
	<input type="checkbox"/>	<input checked="" type="checkbox"/>	<input type="checkbox"/>	<input type="checkbox"/>
Bijlage(n) over te nemen contracten:				
-				
-				



# Vragenlijst voor de verkoop van een woning

## DEEL B

### 1. Bijzonderheden

- A. Zijn er nadat u het perceel in eigendom hebt gekregen nog andere, eventuele aanvullende notariële of onderhandse akten opgesteld met betrekking tot het perceel? **Nee**  
Zo ja, welke? : \_\_\_\_\_
- B. Zijn er mondelinge of schriftelijke afspraken gemaakt over aangrenzende percelen? **Nee**  
(Denk hierbij aan regelingen voor het gebruik van een poort, schuur, garage, tuin, overeenkomsten met meerdere burens, toezeggingen, erfafscheidingen.)  
Zo ja, welke zijn dat : \_\_\_\_\_
- C. Wijken de huidige terreinafscheidingen af van de kadastrale eigendomsgrenzen? **Nee**  
(Denk hierbij ook aan strookjes grond van de gemeente die u in gebruik heeft, of grond van u die gebruikt wordt door de burens.)  
Zo ja, waaruit bestaat die afwijking? : \_\_\_\_\_
- D. Is een gedeelte van uw pand, schuur, garage of schutting gebouwd op grond van de burens of andersom? **Nee**  
Zo ja, graag nader toelichten : \_\_\_\_\_
- E. Heeft u grond van derden in gebruik? **Nee**  
Zo ja, welke grond? : \_\_\_\_\_
- F. Rusten er 'bijzondere lasten en beperkingen' op de woning en/of het perceel? (Bijzondere lasten en beperkingen kunnen privaatrechtelijke beperkingen zijn zoals (lijdende) erfdienstbaarheden (bijvoorbeeld een recht van overpad), kwalitatieve verplichtingen, kettingbedingen, vruchtgebruik, voorkeursrecht (bijvoorbeeld een eerste recht van koop), opstalrecht, erfpacht, huurkoop. Het kan ook gaan om publiekrechtelijke beperkingen zoals een aanschrijving van de gemeente in het kader van een illegale verbouwing) **Nee**  
Zo ja, welke? : \_\_\_\_\_
- G. Is de Wet voorkeursrecht gemeenten van toepassing? **Nee**
- H. Is er een anti-speculatiebeding van toepassing op de woning? **Nee**  
Zo ja, hoe lang nog? : \_\_\_\_\_
- I. Is er sprake van een beschermd stads- of dorpsgezicht of loopt er een procedure tot aanwijzing daartoe? **Nee**  
Is er sprake van een gemeentelijk-, provinciaal-of rijksmonument of loopt er een procedure tot aanwijzing daartoe? **Nee**  
Is er volgens het bestemmingsplan sprake van een beeldbepalend of karakteristiek object? **Nee**
- J. Is er sprake (geweest) van ruilverkaveling? **Nee**  
Zo ja, moet u hiervoor ruilverkavelingsrente betalen? Ja / Nee  
Zo ja, hoeveel en voor hoe lang? Bedrag: € \_\_\_\_\_  
Duur : \_\_\_\_\_
- K. Is er sprake van onteigening? **Nee**
- L. Is de woning of de grond geheel of gedeeltelijk verhuurd of bij anderen in gebruik? **Nee**  
Zo ja: Is er een huurcontract? Ja / Nee



Welk gedeelte is verhuurd? : \_\_\_\_\_  
Welke delen vallen onder gezamenlijk gebruik? : \_\_\_\_\_  
Welke zaken zijn van de huurder en mag hij verwijderen bij ontruiming? : \_\_\_\_\_

*(Bijvoorbeeld geiser, keuken, lampen.)*

Heeft de huurder een waarborgsom gestort? Ja / Nee

Zo ja, hoeveel? € \_\_\_\_\_

Heeft u nog andere afspraken met de huurders gemaakt? Ja / Nee

Zo ja, welke? : \_\_\_\_\_

M. Is er over het pand een geschil/procedures gaande, al dan niet bij de rechter, huurcommissie of een andere instantie? *(bijvoorbeeld onteigening/kwesties met burens, zoals erfdiensbaarheden, recht van overpad, erfafscheidingen e.d.)* **Nee**

Zo ja, welke is/zijn dat? : \_\_\_\_\_

N. Is er bezwaar gemaakt tegen de waardebeschikking WOZ? **Nee**

Zo ja, toelichting : \_\_\_\_\_

O. Zijn er door de overheid of nutsbedrijven verbeteringen of herstellingen voorgeschreven of aangekondigd die nog niet naar behoren zijn uitgevoerd? **Nee**

Zo ja, welke? : \_\_\_\_\_

P. Zijn er in het verleden subsidies of premies verstrekt die bij verkoop van de woning voor een deel kunnen worden teruggevorderd? **Nee**

Zo ja, welke? : \_\_\_\_\_

Q. Is het pand onbewoonbaar verklaard of in het verleden ooit onbewoonbaar verklaard geweest? **Nee**

Zo ja, waarom? : \_\_\_\_\_

R. Is er bij verkoop sprake van een omzetbelastingheffing? **Nee**  
*(Bijvoorbeeld omdat het een voormalig bedrijfsonroerendgoed is, of een woning met praktijkgedeelte, of omdat u pas ingrijpend verbouwd hebt.)*

Zo ja, waarom? : \_\_\_\_\_

S. Hoe gebruikt u de woning nu? *(Bijvoorbeeld woning, : Wonen praktijk, winkel, opslag)*

Is dat gebruik volgens de gemeente toegestaan? **Ja**

Zo nee, heeft de gemeente dit strijdige gebruik wel eens bij u aangekaart? Ja / Nee / n.v.t.

Hoe heeft de gemeente dit strijdige gebruik bij u aangekaart? : \_\_\_\_\_

## 2. Gevels

A. Is er sprake (geweest) van vochtdoorslag of aanhoudend vochtige plekken op de gevels? **Nee**

Zo ja, waar? : \_\_\_\_\_

B. Zijn er (gerepareerde) scheuren/beschadigingen in/aan de gevels aanwezig? **Nee**

Zo ja, waar? : \_\_\_\_\_

C. Zijn de gevels tijdens de bouw geïsoleerd? **Niet bekend**

Zo nee, zijn de gevels daarna geïsoleerd? **Niet bekend**

Is er sprake van volledige isolatie? **Niet bekend**



Groenhout Makelaars Midden-Drenthe  
Brink 4

9411 KR, BEILEN

Tel: 0593-232121

E-mail: Midden-drenthe@groenhoutmakelaars.nl

www.groenhoutmakelaars.nl

- Zo nee, welke delen zijn er niet geïsoleerd? : \_\_\_\_\_
- D. Zijn de gevels ooit gereinigd? **Nee**
- Zo ja, volgens welke methode en wanneer? : \_\_\_\_\_

### 3. Dak(en)

- A. Hoe oud zijn de daken?
- Platte daken : **Niet bekend.**
- Overige daken : **Niet bekend.**
- B. Heeft u last van daklekkages (gehad)? **Nee**
- Zo ja, waar? : \_\_\_\_\_
- C. Zijn er in het verleden gebreken geconstateerd aan de dakconstructie zoals scheve, doorbuigende, krakende, beschadigde en/of aangetaste dakdelen? **Nee**
- Zo ja, waar? : \_\_\_\_\_
- D. Heeft u het dak al eens (gedeeltelijk) laten vernieuwen c.q. laten repareren? **Nee**
- Zo ja, welk (gedeelte van het) dak en waarom? : \_\_\_\_\_
- E. Is het dak tijdens de bouw geïsoleerd? **Niet bekend**
- Zo nee, is het dak daarna geïsoleerd? **Niet bekend**
- Is er sprake van volledige isolatie? **Niet bekend**
- Zo nee, welke delen zijn er niet geïsoleerd? : \_\_\_\_\_
- F. Zijn de regenwaterafvoeren lek of verstopt? **Nee**
- Zo ja, toelichting : \_\_\_\_\_
- G. Zijn de dakgoten lek of verstopt? **Nee**
- Zo ja, toelichting : \_\_\_\_\_

### 4. Kozijnen, ramen, en deuren

- A. Wanneer zijn de kozijnen, ramen en deuren voor het laatst geschilderd? : **2021**
- Is dit gebeurd door een erkend schildersbedrijf? **Ja**
- Zo ja, door wie? : **Bening Schilderbedrijf**
- B. Functioneren alle scharnieren en sloten? **Ja**
- Zo nee, toelichting : \_\_\_\_\_
- C. Zijn voor alle afsluitbare deuren, ramen etc. sleutels aanwezig? **Ja**
- Zo nee, voor welke deuren, ramen etc. niet? : \_\_\_\_\_
- D. Is er sprake van isolerende beglazing? **Ja**
- Is er sprake van volledige isolatie? **Ja**
- Zo nee, welke delen zijn er niet geïsoleerd? : \_\_\_\_\_
- E. Is er bij de isolerende beglazing sprake van condensvorming tussen het glas? **Nee**
- (Denk aan lekkende ruiten.)
- Zo ja, waar? : \_\_\_\_\_

### 5. Vloeren, plafonds en wanden

- A. Is er sprake (geweest) van vochtdoorslag of optrekkend vocht op vloeren, plafonds en/of wanden? **Nee**



- Zo ja, waar? : \_\_\_\_\_
- B. Is er sprake (geweest) van schimmelvorming op de vloeren, plafonds en/of wanden? **Nee**  
 Zo ja, waar? : \_\_\_\_\_
- C. Zijn er (gerepareerde) of (verborgen) scheuren en/of beschadigingen in/aan vloeren, plafonds en/of wanden aanwezig? **Ja**  
 Zo ja, waar? : **Stucwerk scheuren**
- D. Hebben zich in het verleden problemen voorgedaan met de afwerkingen? (*Bijvoorbeeld loszittend tegelwerk, loslatend behang of spuitwerk, holklinkend of loszittend stucwerk, etc.*) **Nee**  
 Zo ja, waar? : \_\_\_\_\_
- E. Is er sprake (geweest) van gebreken aan de vloerconstructie, zoals scheve, doorbuigende, krakende, beschadigde en/of aangetaste vloerdelen? **Nee**  
 Zo ja, waar? : \_\_\_\_\_
- F. Is er sprake van vloerisolatie? **Niet bekend**  
 Is er sprake van volledige isolatie? **Niet bekend**  
 Zo nee, welke delen zijn er niet geïsoleerd? : \_\_\_\_\_
- 6. Kelder, kruipruimte en fundering**
- A. Is er sprake (geweest) van gebreken aan de fundering? **Nee**  
 Zo ja, waar? : \_\_\_\_\_
- B. Is de kruipruimte toegankelijk? **Ja**  
 Is de kruipruimte droog? **Ja**  
 Zo nee of meestal, toelichting: : \_\_\_\_\_
- C. Is er sprake van vochtdoorslag door de kelderwand? **Nee**  
 Zo ja of soms, toelichting: : \_\_\_\_\_
- D. Is de grondwaterstand in de afgelopen jaren waarneembaar gewijzigd of is er sprake van wateroverlast geweest? **Nee**  
 Zo ja, heeft dit tot problemen geleid in de vorm van water in de kruipruimte c.q. kelder? **n.v.t.**  
 Zo nee, tot wat voor andere problemen heeft dit geleid? : \_\_\_\_\_
- 7. Installaties**
- A. Wat voor warmte-installatie is er aanwezig? : \_\_\_\_\_  
 (*Bijvoorbeeld cv-installatie, WTW-systeem, WKO-systeem.*)  
 Wat is het merk van de installatie en hoe oud is deze? Merk : **C.V. Ketel - Intergas Compact HR**  
 Leeftijd : **Bouwjaar 2007**  
 Wanneer is deze voor het laatst onderhouden? : **2022**  
 Is het onderhoud uitgevoerd door een erkend bedrijf? **Ja**  
 Zo ja, door wie? : **Ramon Dijkstra**
- B. Zijn er de afgelopen tijd zaken opgevallen ten aanzien van de installatie? **Nee**  
 (*bijvoorbeeld de cv-installatie moet meer dan 1 keer per jaar bijgevoerd worden*)  
 Zo ja, wat is u opgevallen? : \_\_\_\_\_

- C. Zijn er radiatoren die niet warm worden? **Nee**  
 Zo ja, welke? : \_\_\_\_\_
- D. Zijn er radiatoren of (water)leidingen die lekken? **Nee**  
 Zo ja, waar en welke? : \_\_\_\_\_
- E. Zijn er radiatoren of (water)leidingen die ooit zijn bevroren? **Nee**  
 Zo ja, waar? : \_\_\_\_\_
- F. Heeft u vloerverwarming in de woning? **Nee**  
 Zo ja, waar? : \_\_\_\_\_
- G. Zijn er vertrekken die niet (goed) warm worden? **Nee**  
 Zo ja, welke? : \_\_\_\_\_
- H. Heeft de woning zonnepanelen die uw eigendom zijn? **Ja**  
 Heeft de woning zonnepanelen die worden gehuurd? **Nee**  
 Kan het huurcontract worden overgenomen door koper? **Nee**  
 Zo ja, blijven de zonnepanelen achter? **Ja**  
 In welk jaar zijn de zonnepanelen geplaatst en door : **2023**  
 wie? Jaar  
 Installateur : **Zonne-Energie Nederland**
- Is de btw over het aankoopbedrag teruggevraagd van de belastingdienst? **Ja**  
 Hoeveel stroom heeft u het afgelopen jaar opgewekt? Jaar : **Onbekend**  
 Aantal kWh : **Onbekend**  
 Hoe lang zit er nog fabrieksgarantie op de zonnepanelen? : **Onbekend**
- Zijn de zonnepanelen aangeschaft met subsidie? **Nee**  
 Zo ja, moet de subsidie worden terugbetaald? **n.v.t.**  
 Zo ja, welk bedrag moet worden terugbetaald? € \_\_\_\_\_
- I. In welk jaar zijn voor het laatst de aanwezige schoorsteenkanalen/rookgasafvoeren geveegd/gereinigd? : \_\_\_\_\_
- J. Wanneer heeft u de aanwezige schoorsteenkanalen : \_\_\_\_\_  
 voor het laatst gebruikt?  
 Is de trek van aanwezige schoorsteenkanalen goed? **Niet bekend**
- K. Is de elektrische installatie vernieuwd? **Nee**  
 Zo ja, wanneer? : \_\_\_\_\_
- L. Zijn er gebreken aan de (technische) installaties? **Nee**  
 Zo ja, welke? : \_\_\_\_\_

## 8. Sanitair en riolering

- A. Zijn er beschadigingen aan wastafels, douche, bad, toiletten, gootstenen en kranen? **Ja**  
 Zo ja, welke? : **Gebruikerssporen, lichten boven het badmeubel functioneren niet.**
- B. Lopen de afvoeren van wastafels, douche, bad, toiletten, gootstenen en kranen goed door? **Ja / Nee**



- Zo nee, welke niet? : \_\_\_\_\_
- C. Is de woning aangesloten op het gemeentelijke riool? **Ja**
- D. Zijn er gebreken (geweest) aan de riolering, zoals breuken, stankoverlast, lekkages, etc.?  
Zo ja, welke? : \_\_\_\_\_ **Nee**
- E. Is er een andere voorziening, zoals een septictank, beerput of dergelijk aanwezig?  
Zo ja, wat is er aanwezig en hoe dient dit te worden : \_\_\_\_\_ **Nee**  
onderhouden?
- 9. Diversen**
- A. Wat is het bouwjaar van de woning? : **2007**
- B. Zijn er asbesthoudende materialen in de woning aanwezig?  
Zo ja, welke en waar? : \_\_\_\_\_ **Nee**
- C. Blijft er in de woning zeil achter, al dan niet vastgelijmd, dat is aangeschaft tussen 1955 en 1982? **Nee**
- D. Is er sprake van loden leidingen in de woning?  
Zo ja, waar? : \_\_\_\_\_ **Nee**
- E. Is de grond verontreinigd? **Nee**  
Zo ja, is er een onderzoeksrapport? **n.v.t.**  
Zo ja, heeft de gemeente/provincie een onderzoeks- of saneringsbevel opgelegd? **n.v.t.**
- F. Is er een olietank aanwezig? **Nee**  
Zo ja, is deze gesaneerd/verwijderd? **n.v.t.**  
Zo ja, waar is de olietank op het perceel gesitueerd?: \_\_\_\_\_  
Is er een Kiwa-certificaat aanwezig? **n.v.t.**
- G. Is er sprake van overlast door ongedierte in of (rond)om de woning?  
(Denk aan muizen, ratten, kakkerlakken, etc.) **Nee**  
Zo ja, waar? : \_\_\_\_\_
- H. Is de woning aangetast door houtworm, boktor, ander ongedierte of zwam? **Nee**  
Zo ja, waar? : \_\_\_\_\_  
Zo ja, is deze aantasting al eens behandeld? **n.v.t.**  
Zo ja, wanneer? : \_\_\_\_\_  
Zo ja, door welk bedrijf? : \_\_\_\_\_
- I. Is er sprake van chlorideschade (betonrot)? (Betonrot komt vooral voor in kruipruimtes van  
woningen gebouwd tussen 1965 en 1981 die voorzien zijn van betonnen vloerelementen van het  
merk Kwaaitaal of Manta. Ook andere beton- elementen - bijvoorbeeld balkons - kunnen aangetast  
zijn) **Nee**  
Zo ja, waar? : \_\_\_\_\_
- J. Hebben er verbouwingen en/of bijbouwingen plaatsgevonden in en/of om de woning? **Nee**  
Zo ja, welke ver-/bijbouwingen? : \_\_\_\_\_  
Zo ja, in welk jaartal? : \_\_\_\_\_  
Zo ja, door welk bedrijf zijn deze uitgevoerd? : \_\_\_\_\_
- K. Zijn er verbouwingen of uitbreidingen uitgevoerd zonder omgevingsvergunning (voorheen  
bouwvergunning)? **Nee**  
Zo ja, welke? : \_\_\_\_\_

L. Bent u in het bezit van een energieprestatiecertificaat/energielabel? **Nee**  
Zo ja, welke label? : \_\_\_\_\_

## 10. Vaste lasten

A. Hoeveel betaalde u voor de laatste aanslag onroerendezaakbelasting? € \_\_\_\_\_  
Belastingjaar : \_\_\_\_\_

B. Wat is de WOZ-waarde? **€ 339000,00**  
Peiljaar? : **01-01-2022**

C. Hoeveel betaalde u voor de laatste aanslag waterschapslasten? **€ 315,24**  
Belastingjaar? : **2023**

D. Hoeveel betaalde u voor de laatste aanslag rioolrecht? **€ 81,92**  
Belastingjaar : **2023 maandelijks.**

E. Welke voorschotbedragen betaalt u maandelijks aan de nutsbedrijven? Gas: € \_\_\_\_\_  
Elektra: **€ 34,48**  
Blokverwarming: € \_\_\_\_\_  
Anders : **Gas en elektra**  
Te weten **€ 102,00**

F. Zijn er lease- en/of huurkoopcontracten? (Bijvoorbeeld keuken, kozijnen, cv-ketel, etc.) **Nee**  
Zo ja, welke? : \_\_\_\_\_

Zijn deze contracten overdraagbaar op de koper? Ja / Nee  
*Let op! Veel lease- en huurkoopcontracten zijn niet langer overdraagbaar op een koper. Neem hiervoor contact op met de betreffende leverancier.*

Hoe lang lopen de contracten nog en wat is de eventuele afkoopsom? Afkoopsom € \_\_\_\_\_  
Duur : \_\_\_\_\_

G. Als er sprake is van erfpacht of opstalrecht hoe hoog is dan de canon per jaar? € \_\_\_\_\_  
Heeft u alle canons betaald? Ja / Nee / n.v.t.

Is de canon afgekocht? Ja / Nee / n.v.t.

Zo ja, tot wanneer? : \_\_\_\_\_

H. Heeft u alle gemeentelijke belastingen die u verschuldigd bent al betaald? **Ja**

Zijn er variabele bedragen voor gemeenschappelijke poorten, inritten of terreinen? **Nee**

Zo ja, hoe hoog en waarvoor? : \_\_\_\_\_

I. Heeft u, om in de straat te parkeren, een parkeervergunning nodig? **Nee**

Hoeveel parkeervergunningen kunnen er maximaal : \_\_\_\_\_  
worden aangevraagd?

Wat zijn de kosten voor deze parkeervergunning(en) per jaar? € \_\_\_\_\_

## 11. Garanties

Zijn er lopende onderhoudscontracten en/of garantieregelingen overdraagbaar aan de koper? **Nee**  
(Zoals dakbedekking, cv-installatie, dubbele beglazing, etc.)

Zo ja, welke? : \_\_\_\_\_





**12. Nadere informatie**

Overige zaken (*Overige zaken die de koper naar uw mening moet weten*) : \_\_\_\_\_



Groenhout Makelaars Midden-Drenthe  
Brink 4  
9411 KR, BEILEN  
Tel: 0593-232121  
E-mail: [Midden-drenthe@groenhoutmakelaars.nl](mailto:Midden-drenthe@groenhoutmakelaars.nl)  
[www.groenhoutmakelaars.nl](http://www.groenhoutmakelaars.nl)

# Kantoren Groenhout Makelaars

## **Kantoor Assen**

Zoom 2  
9405 PS Assen  
0592 - 46 12 02  
[info@groenhoutmakelaars.nl](mailto:info@groenhoutmakelaars.nl)

## **Kantoor Beilen**

Brink 4  
9411 KR Beilen  
0593 - 23 21 21  
[midden-drenthe@groenhoutmakelaars.nl](mailto:midden-drenthe@groenhoutmakelaars.nl)

## **Kantoor Hoogeveen**

Hollandscheveldse Opgaande 19  
7913 VA Hollandscheveld  
0528 - 82 09 90  
[hoogeveen@groenhoutmakelaars.nl](mailto:hoogeveen@groenhoutmakelaars.nl)



Groenhout Makelaars Midden-Drenthe

Brink 4

9411 KR, BEILEN

Tel: 0593-232121

E-mail: [Midden-drenthe@groenhoutmakelaars.nl](mailto:Midden-drenthe@groenhoutmakelaars.nl)

[www.groenhoutmakelaars.nl](http://www.groenhoutmakelaars.nl)