

Smilde

De Draai 9 | Vraagprijs € 525.000 k.k.



BESCHIKBAAR

WWW.DEDRAAI9.NL

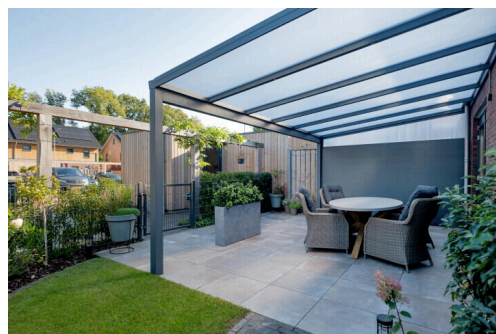
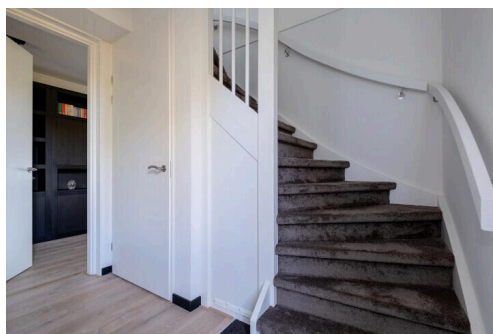
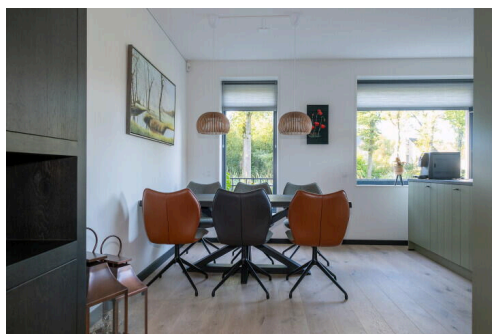
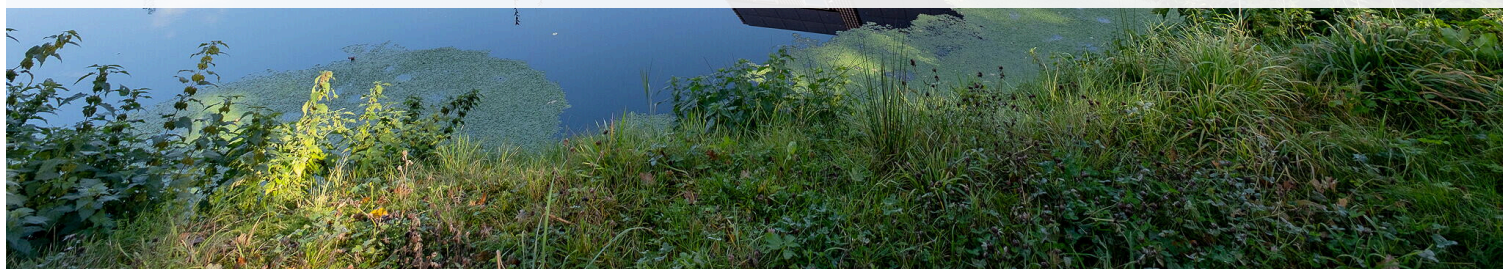

Type object: 2 onder 1 kapwoning
Bouwjaar: 2022
Woonoppervlakte: 147 m²
Perceeloppervlakte: 243 m²
Inhoud: 488 m³
Aantal kamers: 5 kamers (4 slaapkamers)
Website: www.dedraai9.nl

GROENHOUT
MAKELAARS

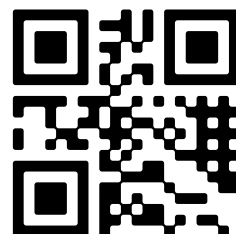

www.groenhoutmakelaars.nl | 0592 46 12 02

Omschrijving

De Draai 9, 9422 EV Smilde

Deze recent gebouwde TWEE-ONDER-EEN-KAPWONING staat op een mooie locatie in de woonwijk "Elzenheem". Vanuit de keuken geniet je van het uitzicht op de statige Elzenlaan met het monumentale landhuis 'Haegenaarskamp'. Er is gekozen voor een uitbouw aan de achterzijde en een tuingerichte woonkamer. Met vier slaapkamers, een stijlvolle keuken en hoogwaardig sanitair is het plaatje compleet. De woning heeft energielabel A++++ en is voorzien van een warmtepomp, zonnepanelen en goede isolatie.

Smilde is omgeven door groen. Nabij liggen het Hardersbos, het Kyllotsbos, Diependal, het Kortewegsebos, het Hijkerveld en het Witterveld, allemaal op wandel- en fietsafstand. Alle dagelijkse voorzieningen zijn aanwezig, zoals een compleet winkelcentrum, twee basisscholen, zorgcentra, een bibliotheek, eerstelijns-(para)medische voorzieningen, (sport)verenigingen, een tenniscomplex en een overdekt zwembad. Assen, met haar stadsvoorzieningen en uitvalswegen zoals de A28, is slechts 10 minuten rijden met de auto

BEGANE GROND

Entree in hal met trapopgang, toilet en meterkast. De ruime woonkamer met open keuken (ca.48m²) geniet veel lichtinval. De keuken met kookeiland is uitgevoerd in modern landelijke stijl en heeft een inductiekookplaat, moderne afzuigkap, koelkast, vriezer, vaatwasser en maar liefst 2 ovens.

EERSTE VERDIEPING

Overloop naar twee ruime slaapkamers van circa 18m² en 13 m². De badkamer is modern uitgevoerd en beschikt over een dubbele wastafel, meubel, douche, hangcloset en designradiator.

TWEEDE VERDIEPING

Overloop naar nog twee slaapkamers (ca. 19m² en 8m²) en de technische ruimte. In de technische ruimte zijn de warmtepomp, elektrische boiler en witgoed aansluitingen gesitueerd.

TUIN

De royale tuin is keurig aangelegd. Aan de woning is een stijlvolle overkapping geplaatst, voorzien van verlichting. Tevens is er een berging voor het opbergen van gereedschap en fietsen.

STERKE PUNTEN EN BIJZONDERHEDEN

- Prachtige ligging en tuingerichte woonkamer;
- Stijlvolle keuken en hoogwaardig sanitair;
- Ruime gezinswoning met 4 slaapkamers;
- Rondom voorzien van screens, rolluiken en horren;
- Eigen oprit met parkeerplek voor 2 auto's;
- Bouwjaar van de woning is 2022/2023, afwerking en staat van onderhoud zijn uitstekend;
- Ruime overkapping met terras aan de achterzijde;
- Voorzien van zonnepanelen, vloerverwarming, warmtepomp. Hierdoor is een energielabel A++++ van toepassing;
- Nabij een ruim aanbod van voorzieningen en diverse natuurgebieden.

Kenmerken

Vraagprijs: € 525.000 k.k.

Aanvaarding: In overleg

Bouw

Object type: Eengezinswoning, 2 onder 1 kapwoning

Soort bouw: Bestaande bouw

Bouwjaar: 2022

Soort dak: Zadeldak bedekt met pannen

Oppervlakte en inhoud

Woonoppervlakte: 147 m²

Perceeloppervlakte: 243 m²

Inhoud: 488 m³

Externe bergruimte: 7 m²

Gebouwgebonden buitenruimte: 15 m²

Indeling

Aantal kamers: 5 kamers (4 slaapkamers)

Aantal badkamers: 1 badkamer

Badkamervoorzieningen: Ligbad, toilet, douche, wastafel

Aantal woonlagen: 3 woonlagen

Voorzieningen: Mechanische ventilatie, glasvezel kabel, zonnepanelen

Energie

Energie label: A++++

Isolatie: Dakisolatie, muurisolatie, vloerisolatie, volledig geïsoleerd, hr glas

Verwarming: Vloerverwarming geheel, elektrische verwarming, warmtepomp

Warm water: Elektrische boiler eigendom

Buitenruimte

Ligging: Aan park, aan rustige weg, in woonwijk, in bosrijke omgeving

Tuin: Achtertuin, voortuin, zijtuin, tuin rondom

Achtertuint: 108 m² (12 meter diep en 9 meter breed)

Ligging tuin: Gelegen op het noorden en bereikbaar via achterom

Bergruimte

Schuur berging: Vrijstaande houten berging

Soort parkeergelegenheid: Openbaar parkeren, op eigen terrein

Garage

Soort garage: Geen garage

Op de kaart

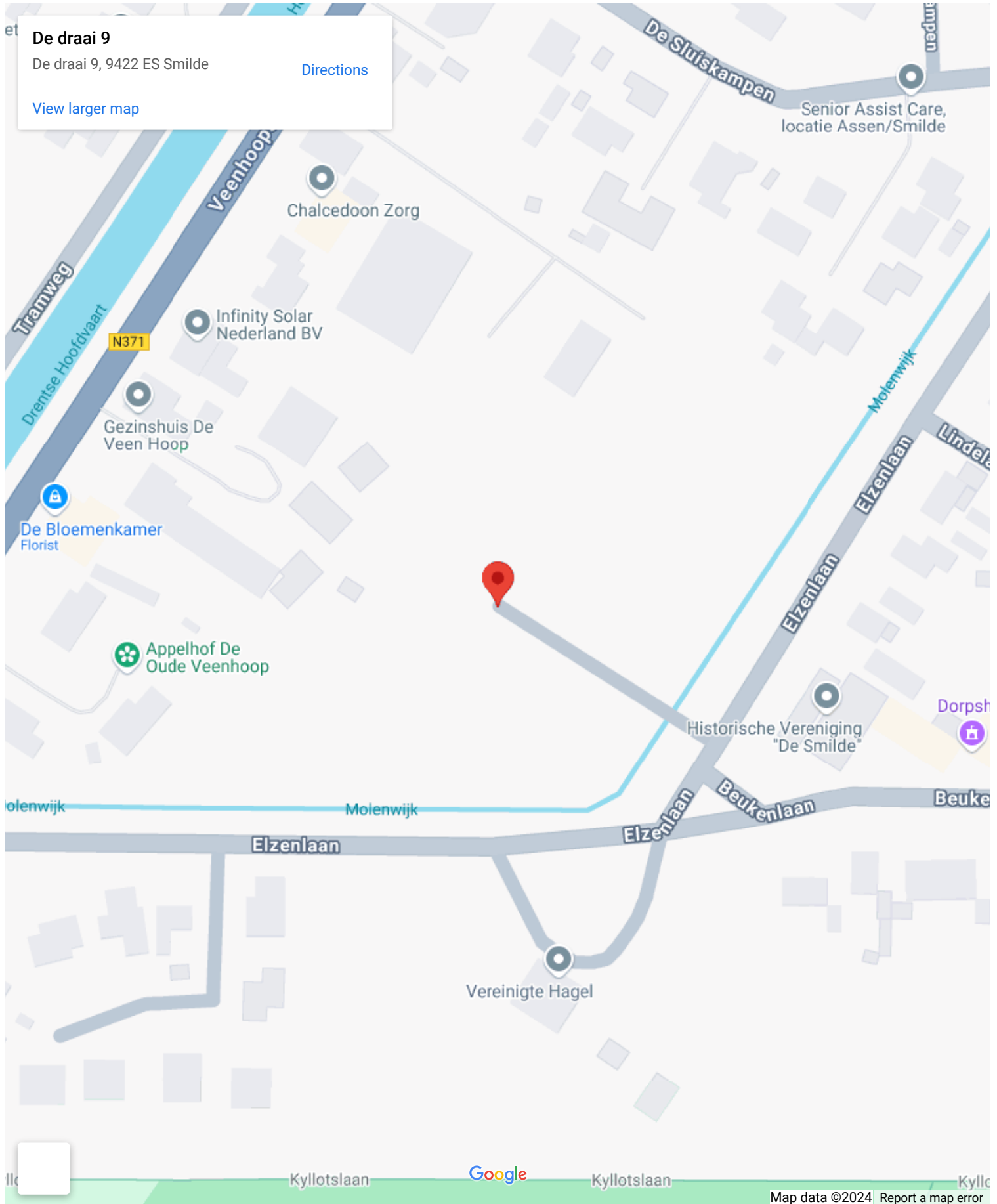

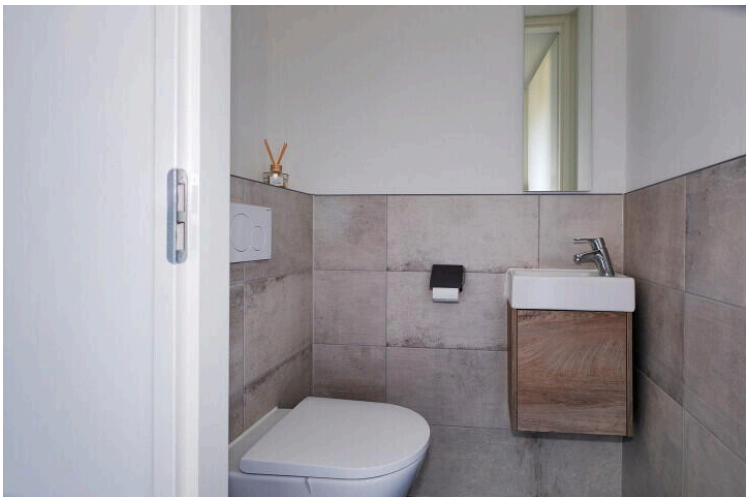

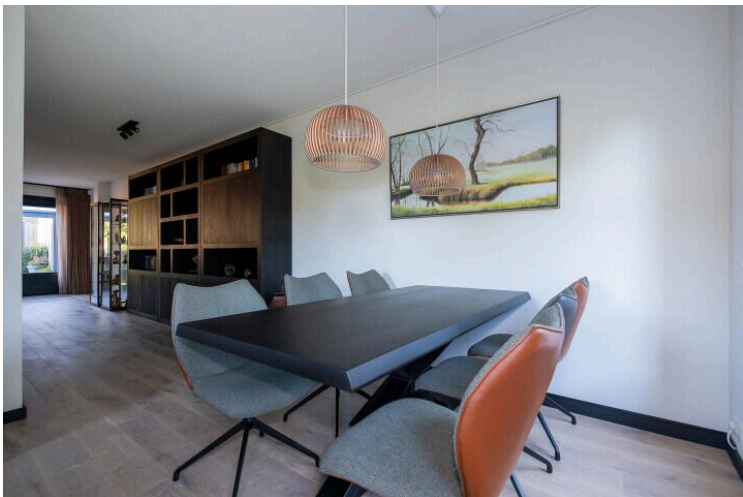
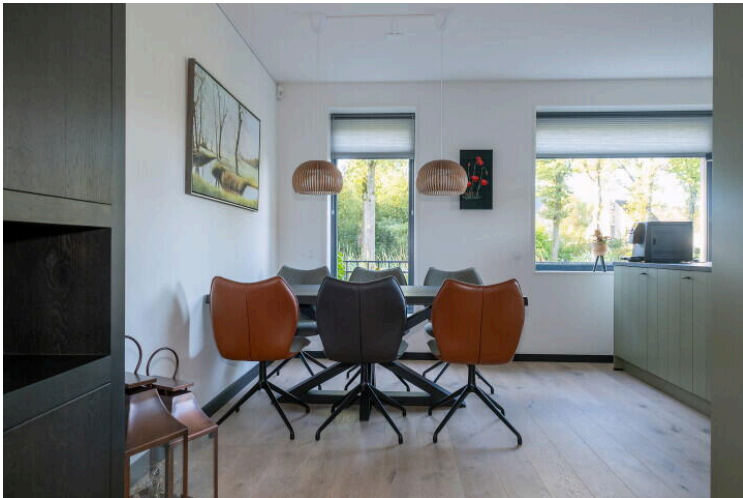
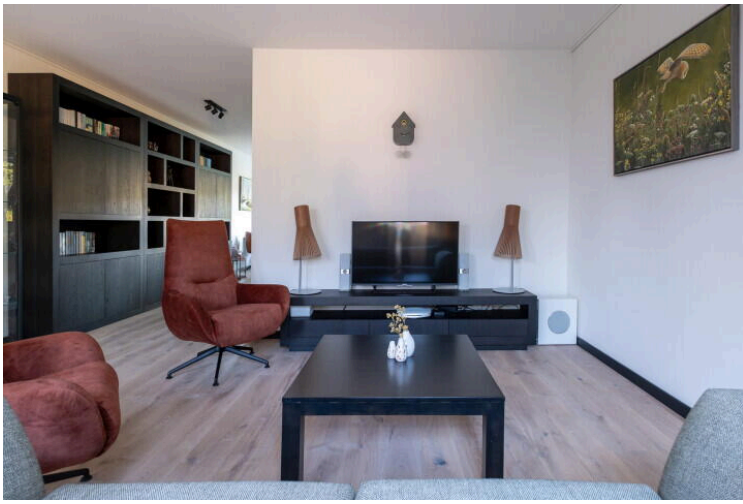



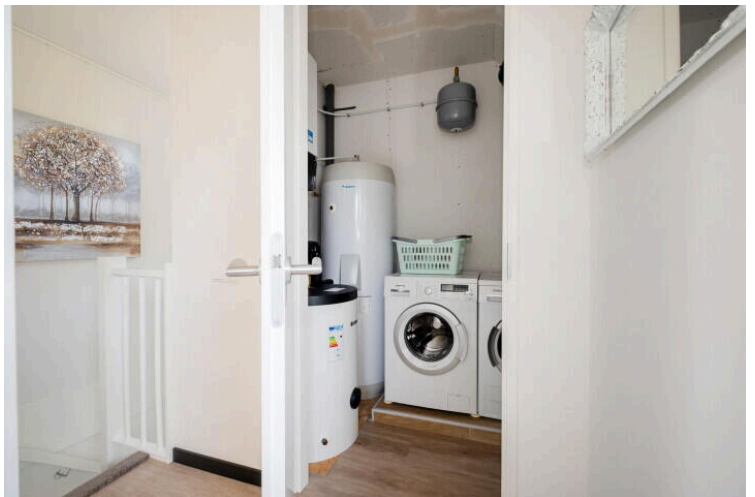
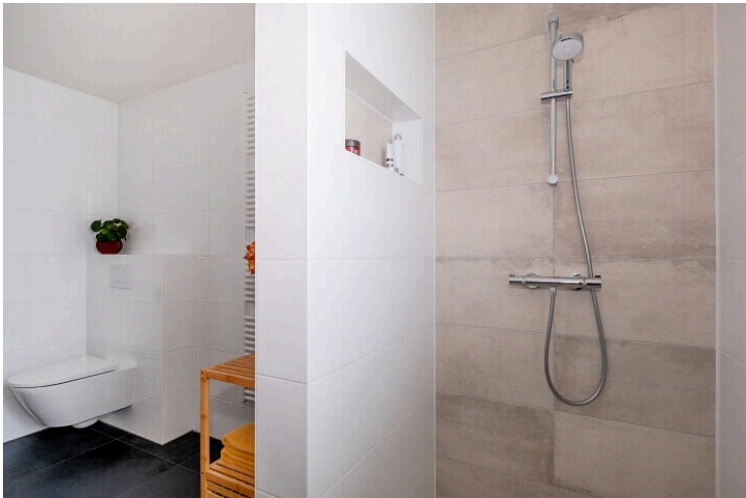

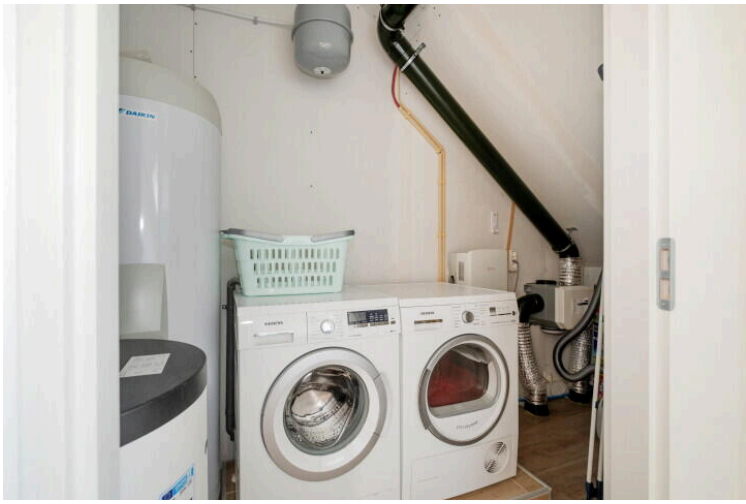



ELZENHEEM



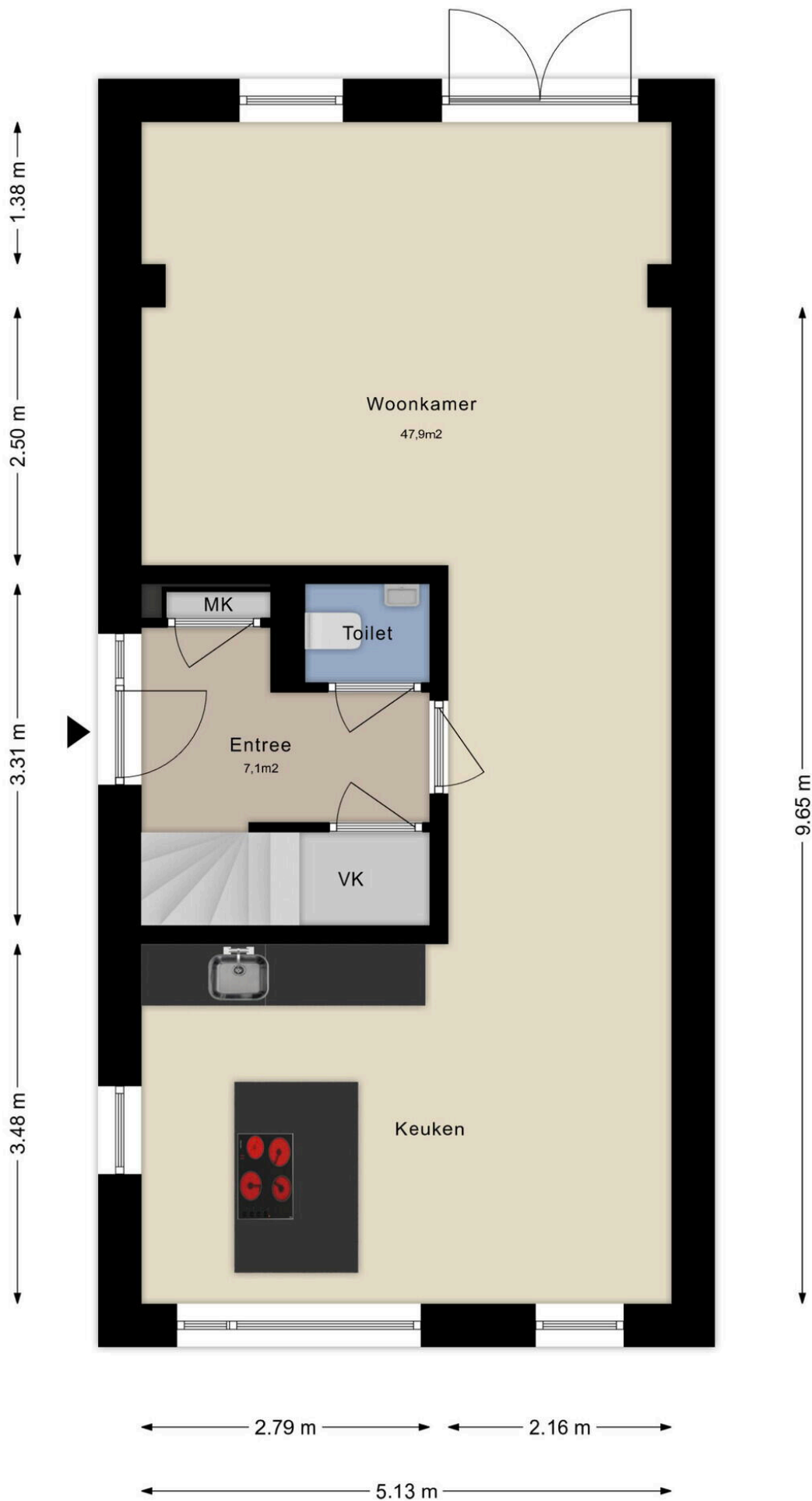

← 2.20 m → ← 2.75 m →

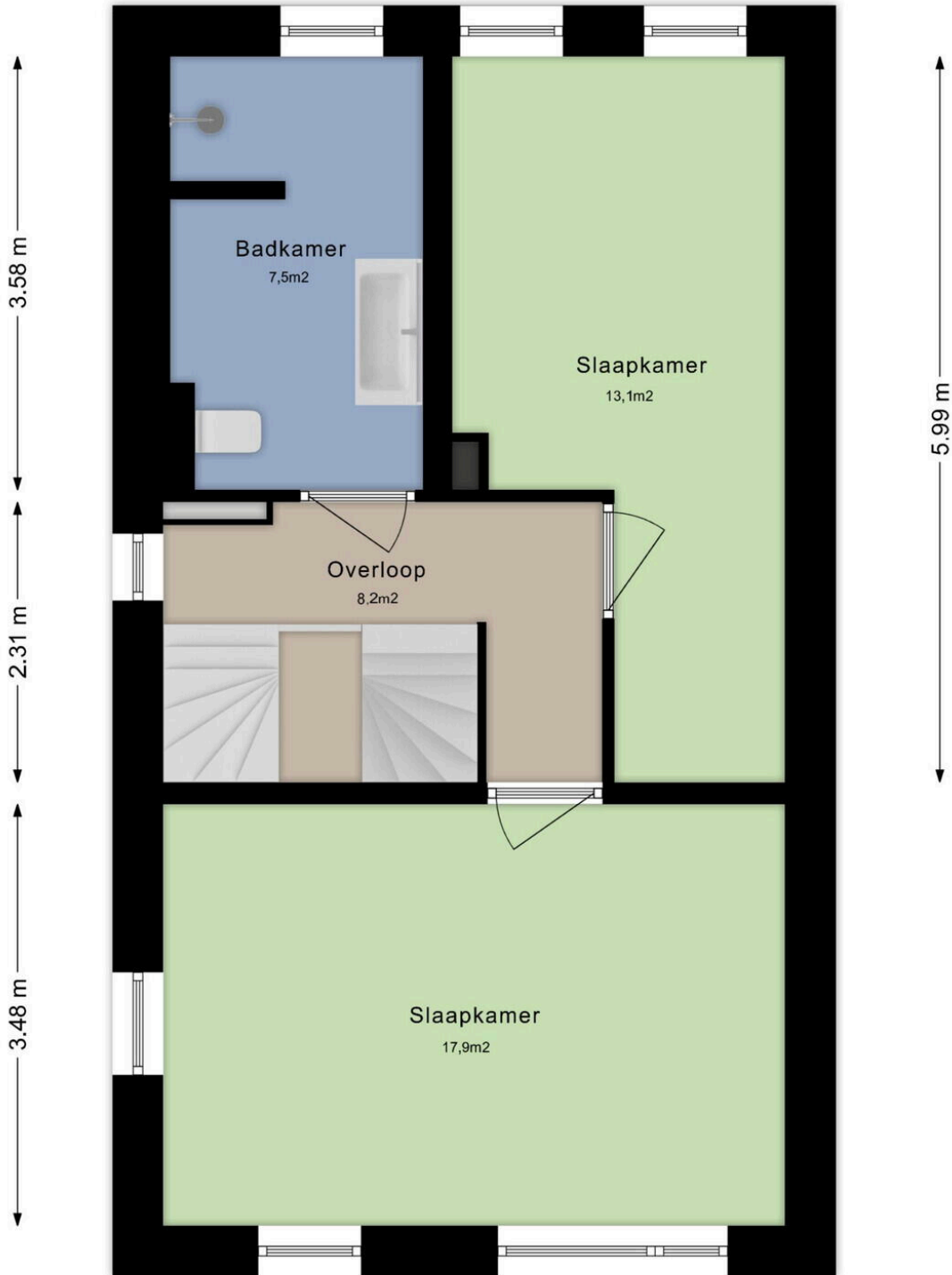

← 3.62 m → ← 1.41 m →

← 5.13 m →

← 1.46 m → ← 3.57 m →

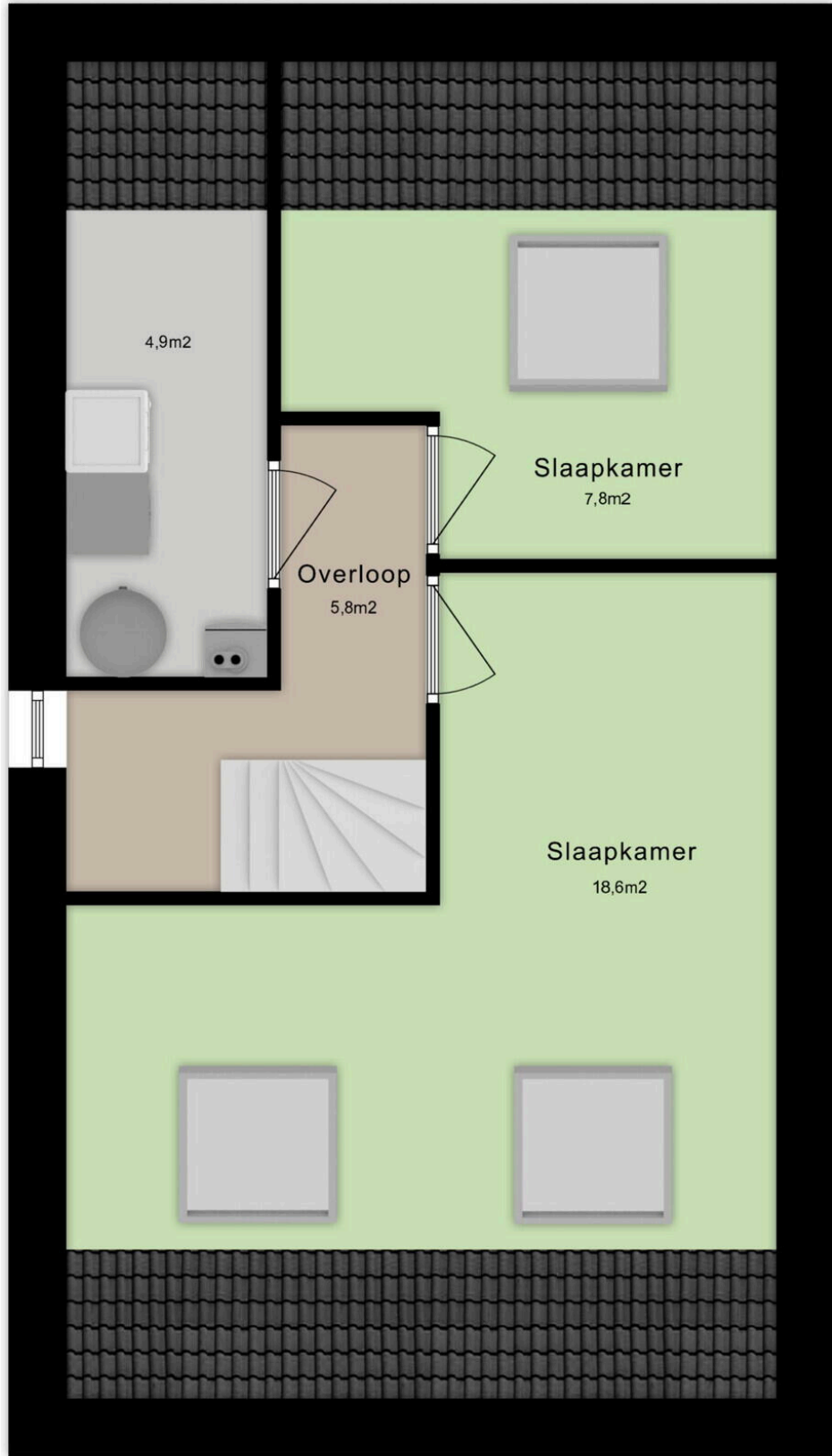

← 5.13 m →

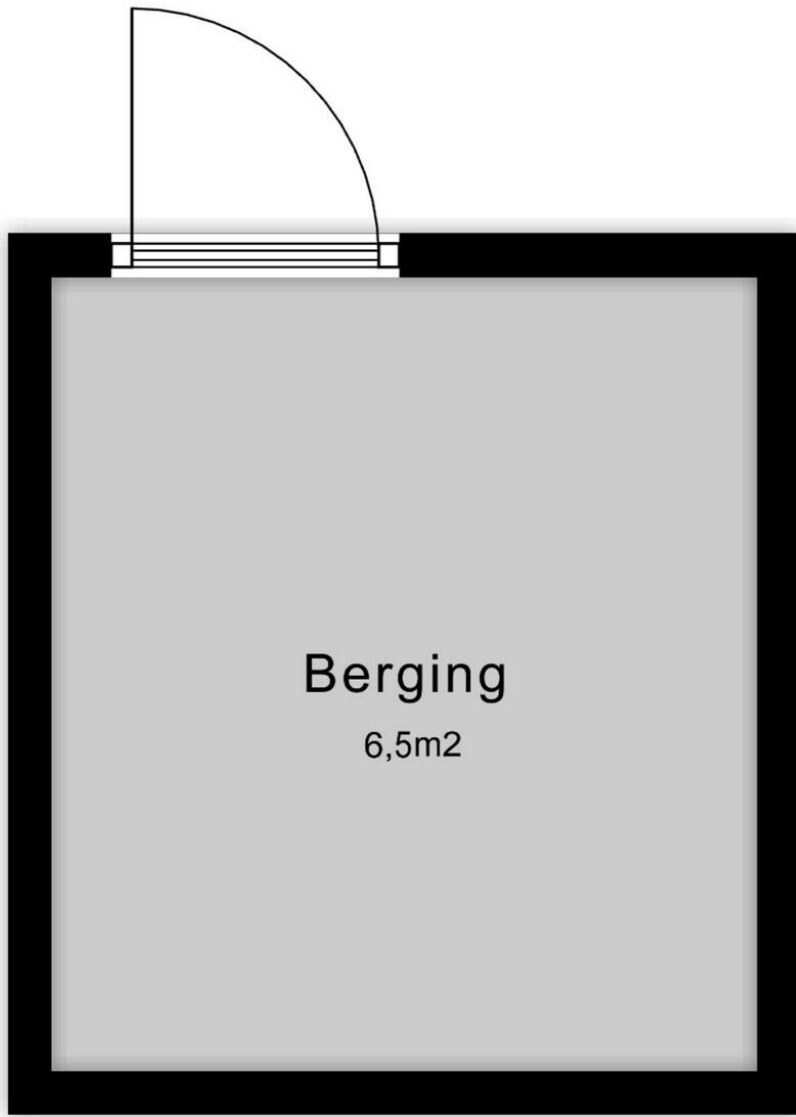

← 2.40 m →

Vragenlijst deel B

Betreft: De Draai 9 te Smilde

Indien u dat nodig vindt, kunt u nadere informatie geven aan het einde van deze vragenlijst of bij de tekst. Als u twijfelt over de juiste beantwoording of als u een vraag niet begrijpt, zet dan een vraagteken voor de vraag. Neem vervolgens zo snel mogelijk contact op met uw makelaar. Indien de vraag niet van toepassing is kunt u deze doorhalen. Een kopie van de vragenlijst over de woning wordt verstrekt aan de koper. Tevens wordt doorgaans een kopie van de vragenlijst als bijlage aan de koopakte gehecht.

Woning

In de vragenlijst wordt de term 'woning' gebruikt. De term woning moet ruim worden uitgelegd. De term 'woning' in de vragenlijst ziet op de gehele onroerende zaak inclusief de aanhorigheden, zoals bijvoorbeeld een garage, berging, loods, tuin e.d.

Doel vragenlijst

De vragenlijst geeft vorm, inhoud en structuur aan de mededelingsplicht. De mededelingsplicht strekt niet verder dan dat u als verkoper ten tijde van het sluiten van de overeenkomst aan de koper meedeelt wat u bekend is omtrent de woning. De vragenlijst beoogt geen garanties te geven, maar heeft een informatief karakter. Doorgaans de meeste vragen uit de vragenlijst kunt u beantwoorden met 'ja', 'nee' of 'niet bekend'. De open vragen zijn voorzien van een tekstveld. Hier kunt u zelf uw antwoord formuleren. Als u geen antwoord kunt geven op de vraag, dan kunt u aangeven dat het antwoord u niet bekend is.

1. Bijzonderheden

Zijn er nadat u het perceel in eigendom hebt gekregen nog andere, eventuele aanvullende notariële of onderhandse akten opgesteld met betrekking tot het perceel?

Ja Nee

Zijn er mondelinge of schriftelijke afspraken gemaakt over aangrenzende percelen (denk hierbij aan regelingen voor het gebruik van een poort, schuur, garage, tuin, overeenkomsten met meerdere burens, toezeggingen, erfafscheidingen)?

Ja Nee Niet bekend

Wijken de huidige terreinafscheidingen af van de kadastrale eigendomsgrenzen (denk hierbij ook aan strookjes grond van de gemeente die u in gebruik heeft, of grond van u die gebruikt wordt door de bureu)?

Ja Nee Niet bekend

Is een gedeelte van de woning, schuur, garage of schutting gebouwd op grond van de bureu of andersom?

Ja Nee Niet bekend

Heeft u grond van derden in gebruik?

Ja Nee Niet bekend

Rusten er 'bijzondere lasten en beperkingen' op de woning en/of het perceel (Bijzondere lasten en beperkingen kunnen privaatrechtelijke beperkingen zijn zoals (lijdende) erfdienstbaarheden (bijvoorbeeld een recht van overpad), kwalitatieve verplichtingen, kettingbedingen, vruchtgebruik, voorkeursrecht (bijvoorbeeld een eerste recht van koop), opstalrecht, erfpacht, huurkoop. Het kan ook gaan om publiekrechtelijke beperkingen zoals een aanschrijving van de gemeente in het kader van een illegale verbouwing)?

Ja Nee

Is de Wet voorkeursrecht gemeenten van toepassing?

Ja Nee

Is er een anti-speculatiebeding en/of zelfbewoningsplicht van toepassing op de woning?

Ja Nee

Is er sprake van een beschermd stads- of dorpsgezicht of loopt er een procedure tot aanwijzing daartoe?

Ja Nee

Is er sprake van een gemeentelijk-,
provinciaal-of rijksmonument of loopt er een
procedure tot aanwijzing daartoe?

Ja Nee

Is er volgens het bestemmingsplan sprake
van een beeldbepalend of karakteristiek
object?

Ja Nee

Is er sprake (geweest) van ruilverkaveling?

Ja Nee

Is er sprake van onteigening?

Ja Nee

Is de woning of de grond geheel of
gedeeltelijk verhuurd of bij anderen in
gebruik?

Ja Nee N.v.t.

Is er over de woning een geschil/procedures
gaande, al dan niet bij de rechter,
huurcommissie of een andere instantie
(bijvoorbeeld onteigening/kwesties met
buren, zoals erfdienstbaarheden, recht van
overpad, erfafscheidingen e.d.)?

Ja Nee

Is er bezwaar gemaakt tegen de
waardebeschikking WOZ?

Ja Nee

Zijn er door de overheid of nutsbedrijven
verbeteringen of herstellingen
voorgeschreven of aangekondigd die nog
niet naar behoren zijn uitgevoerd?

Ja Nee

Zijn er in het verleden subsidies of premies
verstrekkt die bij verkoop van de woning voor
een deel kunnen worden teruggevorderd?

Ja Nee

Is de woning onbewoonbaar verklaard of in het verleden ooit onbewoonbaar verklaard geweest?

Ja Nee

Is er bij verkoop sprake van een omzetbelastingheffing (bijvoorbeeld omdat het een voormalig bedrijfsonroerendgoed is, of een woning met praktijkgedeelte, of omdat u pas ingrijpend verbouwd hebt)?

Ja Nee

Hoe gebruikt u de woning nu (bijvoorbeeld woning, praktijk, winkel opslag)?

Woning

Is dat gebruik volgens de gemeente toegestaan?

Ja Nee

2. Gevels

Is er sprake (geweest) van vochtdoorslag of aanhoudend vochtige plekken op de gevels?

Ja Nee

Zijn er (gerepareerde) scheuren/beschadigingen in/aan de gevels aanwezig?

Ja Nee

Zijn de gevels tijdens de bouw geïsoleerd?

Ja Nee Niet bekend

Heeft u een certificaat of bewijs van het na-isoleren?

Ja Nee

Is er sprake van volledige isolatie?

Ja Nee Niet bekend

Zijn de gevels ooit gereinigd?

Ja Nee Niet bekend

3. Dak(en)

Hoe oud zijn de platte daken ongeveer?

Bouwjaar 2022/2023

Hoe oud zijn de overige daken daken ongeveer?

Bouwjaar 2022/2023

Heeft u last van daklekkages (gehad)?

Ja Nee

Zijn er in het verleden gebreken geconstateerd aan de dakconstructie zoals scheve, doorbuigende, krakende, beschadigde en/of aangetaste dakdelen?

Ja Nee

Heeft u het dak al eens (gedeeltelijk) laten vernieuwen c.q. laten repareren?

Ja Nee

Zijn de platte daken tijdens de bouw geïsoleerd?

Ja Nee Niet bekend

Heeft u een certificaat of bewijs van het na-isoleren van de platte daken?

Ja Nee

Zo nee, welke delen van de platte daken zijn er niet geïsoleerd?

Betreft geen na-isolatie, maar isolatie tijdens bouw.

Zijn de overige daken tijdens de bouw geïsoleerd?

Ja Nee Niet bekend

Heeft u een certificaat of bewijs van het na-isoleren van de overige daken

Ja Nee

Zo nee, welke delen van de overige daken zijn er niet geïsoleerd?

Betreft geen na-isolatie, maar isolatie tijdens bouw.

Zijn de regenwaterafvoeren lek of verstopt?

Ja Nee

Zijn de dakgoten lek of verstopt?

Ja Nee

4. Kozijnen, ramen en deuren

Van welk materiaal zijn de buitenkozijnen gemaakt (bijvoorbeeld hout, kunststof of aluminium of een andersoortig materiaal)?

Hout

Zijn de buitenkozijnen, ramen of deuren geschilderd?

Ja Nee

Zo ja, wanneer en is dit gebeurd door een erkend schildersbedrijf?

Aan het einde van het bouwproces (2023).

Functioneren alle scharnieren en sloten?

Ja Nee

Zijn voor alle afsluitbare deuren, ramen etc. sleutels aanwezig?

Ja Nee

Is er sprake van isolerende beglazing?

Ja Nee

Zo ja, welk type glas (bijvoorbeeld HR, HR+, HR++ of HR+++ , zie de glassponning waarin doorgaans staat vermeld welke type glas er is geplaatst)?

HR++

Is er sprake van isolerende beglazing in de gehele woning?

Ja Nee

Is er bij de isolerende beglazing sprake van condensvorming tussen het glas (denk aan lekkende ruiten)?

Ja Nee

5. Vloeren, plafonds en wanden

Is er sprake (geweest) van vochtdoorslag of optrekkend vocht op de vloeren, plafonds en/of wanden?

Ja Nee

Is er sprake (geweest) van schimmelvorming op de vloeren, plafonds en/of wanden?

Ja Nee

Zijn er (gerepareerde) of (verborgen) scheuren en/of beschadigingen in/aan vloeren, plafonds en/of wanden aanwezig?

Ja Nee

Hebben zich in het verleden problemen voorgedaan met de afwerkingen (bijvoorbeeld loszittend tegelwerk, loslatend behang of spuitwerk, holklinkend of loszittend stucwerk, etc.)?

Ja Nee

Is er sprake (geweest) van gebreken aan de vloerconstructie, zoals scheve, doorbuigende, krakende, beschadigde en/of aangetaste vloerdelen?

Ja Nee

Is er sprake van vloerisolatie?

Ja Nee

Zo ja, wanneer heeft de isolatie van de vloer plaatsgevonden en met welk isolatiemateriaal?

Tijdens de bouw.

Heeft u een certificaat of bewijs van het na-isoleren?

Ja Nee

Is er sprake van volledige isolatie?

Ja Nee

6. Fundering, kruipruimte en kelder

Is er sprake (geweest) van gebreken aan de fundering? Ja Nee Niet bekend

Is de kruipruimte toegankelijk? Ja Nee

Is de kruipruimte droog? Ja Nee Meestal

Is er sprake van vochtdoorslag door de kelderwand? Ja Nee Soms

Is de grondwaterstand in de afgelopen jaren waarneembaar gewijzigd of is er sprake van wateroverlast geweest? Ja Nee

7. Installaties

Wat voor warmte-installatie(s) is/zijn er aanwezig in de woning (bijvoorbeeld cv-installatie, WTW-systeem, WKO-systeem, (hybride) warmtepomp, airconditioning, zonneboiler, elektrische boiler, pelletkachel dan wel een andere installatie)?

Warmtepomp in combinatie met boiler (300L).
Elektrische bijverwarming in badkamer en elektrische verwarming op zolder.

Is/zijn de installatie(s) eigendom? Ja Nee

Merk van de installatie(s): Daikin

Type(nummer) van de installatie(s): EHBX08EF6V

Installatiedatum van de installatie(s): 2023

Op welke datum is/zijn deze installatie(s) voor het laatst onderhouden?

Gedurende eerste twee jaar niet toegestaan omdat de garantie (vanuit de bouw) dan vervalft.

Is het onderhoud uitgevoerd door een erkend bedrijf?

Ja Nee

Zijn er de afgelopen tijd zaken opgevallen ten aanzien van de installatie(s) (bijvoorbeeld de cv-installatie moet meer dan 1 keer per jaar bijgevuld worden of de installatie functioneert niet goed)?

Ja Nee

Zijn er radiatoren die niet warm worden?

Ja Nee

Zijn er radiatoren of (water)leidingen die lekken?

Ja Nee

Zijn er radiatoren of (water)leidingen die ooit zijn bevroren?

Ja Nee

Heeft u vloerverwarming in de woning?

Ja Nee

Zo ja, betreft dit elektrische vloerverwarming, vloerverwarming met warm water of anders?

Lucht-water warmtepomp

Waar bevindt zich de elektrische vloerverwarming?

N.v.t.

Waar bevindt zich de vloerverwarming met warm water?

N.v.t.

Waar bevindt zich de overige vloerverwarming?

Begane grond en eerste verdieping.

Zijn er vertrekken die niet (goed) warm worden? Ja Nee

Heeft de woning zonnepanelen? Ja Nee

Heeft de woning zonnepanelen die worden gehuurd of geleased? Ja Nee

Hoeveel zonnepanelen zijn er aanwezig? 15

Blijven deze zonnepanelen achter? Ja

Wat is de capaciteit van één zonnepaneel? (De capaciteit van zonnepanelen wordt uitgedrukt in Wattpiek (Wp). Bijvoorbeeld één zonnepaneel levert 390 Wp) 370Wp

Functioneren alle zonnepanelen? Ja Nee

Wat is het merk/ type van de zonnepanelen? Solis (omvormer), merk panelen onbekend.

Maakt u gebruik van een app om de opbrengst van de zonnepanelen te bekijken? Ja Nee

In welk jaar zijn de zonnepanelen geplaatst en door wie? 2023 (via VDM Woningen).

Is de btw over het aankoopbedrag teruggevraagd van de belastingdienst? Nee.

Hoeveel stroom (kWh) heeft u het afgelopen jaar opgewekt? 3985

Hoe lang zit er nog fabrieksgarantie op de zonnepanelen?

Conform bepalingen Woningborg.

Zijn de zonnepanelen aangeschaft met subsidie?

Ja Nee

In welk jaar zijn voor het laatst de aanwezige schoorsteenkanalen/rookgasafvoeren geveegd/gereinigd?

Niet van toepassing.

Wanneer heeft u de aanwezige schoorsteenkanalen voor het laatst gebruikt?

Niet van toepassing.

Is de trek van aanwezige schoorsteenkanalen goed?

Ja Nee Niet bekend

Zijn er onderdelen van de elektrische installatie vernieuwd (onder de elektrische installatie wordt verstaan alle elektra leidingen/ schakelaars stopcontacten, meterkast e.d.)?

Ja Nee Niet bekend

Zijn er gebreken aan de elektrische installatie?

Ja Nee

Is er een laadpaal aanwezig voor een elektrische auto?

Ja Nee

Zo ja, blijft deze achter?

Ja Nee

Is er mechanische ventilatie of een soortgelijk systeem aanwezig?

Ja Nee

Zo ja, functioneert dit systeem naar behoren?

Ja Nee

Wanneer is dit systeem voor het laatst onderhouden?

Gedurende eerste twee jaar niet toegestaan omdat de garantie (vanuit de bouw) dan vervalt.

Hoe oud is dit systeem ongeveer?

2023

Is er een domoticasysteem of een soortgelijk systeem aanwezig (Een domoticasysteem bedient de verwarming, verlichting, verwarming, audio, ventilatie e.d. automatisch)?

Ja Nee

Zijn er rookmelders op ieder verdieping aanwezig?

Ja Nee

Zo ja, hoe oud zijn de rookmelders ongeveer?

2023

8. Sanitair, riolering en keuken

Zijn er beschadigingen aan wastafels, douche, bad, toiletten, gootstenen en kranen?

Ja Nee

Hoe oud is de badkamer ongeveer?

2023

Lopen de afvoeren van wastafels, douche, bad, toiletten, gootstenen en kranen goed door?

Ja Nee

Is de woning aangesloten op het gemeentelijke riool?

Ja Nee

Zijn er gebreken (geweest) aan de riolering, zoals breuken, stankoverlast, lekkages, etc.?

Ja Nee

Is er een andere voorziening, zoals een septic-tank, beerput of dergelijk aanwezig?

Ja Nee Niet bekend

Van welk jaar dateert de keukenopstelling ongeveer?

2023

Van welk jaar dateert de inbouwapparatuur ongeveer?

2023

Functioneert alle inbouwapparatuur?

Ja Nee

Heeft u een kokend water kraan (bijvoorbeeld een Quooker kraan of een soortgelijke kraan)?

Ja Nee

9. Diversen

Wat is het bouwjaar van de woning?

2022/2023

Zijn er asbesthoudende materialen in/op de woning/ bijgebouw(en) aanwezig (bijvoorbeeld asbest zeil, een asbestplaat die onder en/of achter de CV ketel is geplaatst, asbesthoudend isolatiemateriaal om de verwarmingsbuis, asbesthoudend koord bij oude cv-ketels/gaskachels, asbestgolfplaten e.d.)?

Ja Nee Niet bekend

Blijft er in de woning zeil achter, al dan niet vastgelijmd, dat is aangeschaft tussen 1955 en 1982?

Ja Nee Niet bekend

Is er sprake van loden leidingen in de woning?

Ja Nee Niet bekend

Is er een Japanse duizendknoop aanwezig in de tuin? (Een Japanse duizendknoop is een exotische plant, welke moeilijk te verwijderen is. De sterke wortelstokken en stengels van de Japanse duizendknoop zijn in staat om schade te veroorzaken aan gebouwen, leidingen en wegen)

Ja Nee Niet bekend

Is er in puin/asbest afval in de grond/tuin aanwezig?

Ja Nee Niet bekend

Heeft u elders lekkages gehad (dus los van het dak/ sanitair/ riolering)?

Ja Nee Niet bekend

Is de grond verontreinigd?

Ja Nee Niet bekend

Is er een olietank aanwezig of aanwezig geweest?

Ja Nee Niet bekend

Is er een Kiwa-certificaat aanwezig?

Ja Nee N.v.t.

Is er sprake van overlast door ongedierte in of (rond)om de woning (denk aan muizen, ratten, kakkerlakken, etc.)?

Ja Nee

Is de woning aangetast door houtworm, boktor, ander ongedierte of zwam?

Ja Nee

Is er sprake van chlorideschade (betonrot) (betonrot komt vooral voor in kruipruimtes van woningen gebouwd tussen 1965 en 1981 die voorzien zijn van betonnen vloerelementen van het merk Kwaaitaal of Manta. Ook andere beton- elementen - bijvoorbeeld balkons - kunnen aangetast zijn)?

Ja Nee Niet bekend

Hebben er verbouwingen en/of bijbouwingen plaatsgevonden in en/of om de woning?

Ja Nee

Zo ja, welke ver-/bijbouwingen, in welk jaartal en door welk bedrijf zijn deze uitgevoerd?

Overkapping achterzijde (2024) - Vida Libre Roden.

Zijn er verbouwingen of uitbreidingen uitgevoerd zonder omgevingsvergunning (voorheen bouwvergunning)?

Ja Nee Niet bekend

Zo ja, welke?

Overkapping achterzijde (vergunningsvrij).

Is er sprake van glasvezel internet?

Ja Nee Niet bekend

Bent u in het bezit van een definitief energieprestatiecertificaat/energielabel?

Ja Nee

Zo ja, welke label?

A++++

10. Vaste lasten

Hoeveel betaalde u voor de laatste aanslag onroerendezaakbelasting?

346 (exclusief rioolheffing en afvalstoffenheffing).

In welk jaar betaalde u deze aanslag onroerendezaakbelasting?	2024
Wat is de WOZ-waarde?	355000
In welk jaar is deze WOZ-waarde vastgesteld?	2024
Hoeveel betaalde u voor de laatste aanslag waterschapslasten?	507,41
In welk jaar betaalde u deze aanslag waterschapslasten?	2024
Hoeveel betaalde u voor de laatste aanslag gemeentelijke belastingen (zoals rioolheffing en afvalstoffenheffing e.d.)?	454,05
In welk jaar betaalde u deze aanslag gemeentelijke belastingen?	2024
Welke voorschotbedragen betaalt u maandelijks aan de nutsbedrijven voor gas?	0
Welke voorschotbedragen betaalt u maandelijks aan de nutsbedrijven voor elektra?	31
Welke voorschotbedragen betaalt u maandelijks aan de nutsbedrijven voor water?	21
Welke voorschotbedragen betaalt u maandelijks aan de nutsbedrijven voor stadsverwarming?	0

Welke voorschotbedragen betaalt u maandelijks aan de nutsbedrijven voor anders?	0
Wat is uw jaarverbruik voor gas?	0
Wat is uw jaarverbruik voor elektriciteit hoog?	1946
Wat is uw jaarverbruik voor elektriciteit laag?	3384
Wat is uw jaarverbruik voor elektriciteit totaal?	1345 (na saldering met teruglevering)
Wat is uw jaarverbruik voor water?	59
Wat is uw jaarverbruik voor stadsverwarming?	0
Wat is uw jaarverbruik voor anders?	0
Met hoeveel bewoners bewoonde u de woning?	2
Zijn er lease- en/of huurkoopcontracten (bijvoorbeeld keuken, kozijnen, cv-ketel, etc.)?	<input type="radio"/> Ja <input checked="" type="radio"/> Nee
Is er sprake van erfpacht of opstalrecht:	<input type="radio"/> Ja <input checked="" type="radio"/> Nee
Heeft u alle gemeentelijke belastingen die u verschuldigd bent al betaald?	<input checked="" type="radio"/> Ja <input type="radio"/> Nee

Zijn er variabele bedragen voor gemeenschappelijke poorten, inritten of terreinen?

Ja Nee

Heeft u, om in de straat te parkeren, een parkeervergunning nodig?

Ja Nee

11. Garanties

Zijn er lopende onderhoudscontracten en/of garantieregelingen overdraagbaar aan de koper? (zoals dakbedekking, cv-installatie, dubbele beglazing, etc.)

Ja Nee

Zo ja, welke?

Conform bepalingen Woningborg.

12. Nadere informatie

Zijn overige zaken die de koper naar uw mening moet weten?

Niet van toepassing.

Lijst van Zaken

Betreft: De Draai 9 te Smilde

Voor de onderstaande zaken -ongeacht of ze roerend dan wel onroerend zijn- geldt dat ze soms wel en soms niet in de woning achterblijven. De lijst is bedoeld om duidelijkheid te scheppen om discussies achteraf te voorkomen.

Let op! Indien er geen duidelijkheid bestaat omtrent een zaak en/of indien er geen nadere afspraken zijn gemaakt over een zaak betekent dit dat de betreffende zaak wordt meegenomen door verkoper en dus niet achterblijft in de woning.

	Blijft achter	Gaat mee	Kan worden overgenomen	N.v. t.
Verlichting, te weten:				
Inbouwspots/dimmers	<input type="radio"/>	<input type="radio"/>	<input type="radio"/>	<input checked="" type="radio"/>
Opbouwspots/armaturen/lampen/dimmers	<input type="radio"/>	<input checked="" type="radio"/>	<input type="radio"/>	<input type="radio"/>
Losse (hang) lampen	<input type="radio"/>	<input checked="" type="radio"/>	<input type="radio"/>	<input type="radio"/>
(Losse) kasten, legplanken, te weten:				
Inbouwkasten	<input type="radio"/>	<input type="radio"/>	<input type="radio"/>	<input checked="" type="radio"/>
Losse kasten	<input type="radio"/>	<input checked="" type="radio"/>	<input type="radio"/>	<input type="radio"/>
Legplanken	<input type="radio"/>	<input type="radio"/>	<input type="radio"/>	<input checked="" type="radio"/>
Raamdecoratie/zonwering binnen, te weten:				
Gordijnrails	<input checked="" type="radio"/>	<input type="radio"/>	<input type="radio"/>	<input type="radio"/>
Gordijnen	<input checked="" type="radio"/>	<input type="radio"/>	<input type="radio"/>	<input type="radio"/>
Overgordijnen	<input checked="" type="radio"/>	<input type="radio"/>	<input type="radio"/>	<input type="radio"/>

	Blijft achter	Gaat mee	Kan worden overgenomen	N.v.t.
Vitrages	<input checked="" type="radio"/>	<input type="radio"/>	<input type="radio"/>	<input type="radio"/>
Rolgordijnen	<input type="radio"/>	<input type="radio"/>	<input type="radio"/>	<input checked="" type="radio"/>
Lamellen	<input type="radio"/>	<input type="radio"/>	<input type="radio"/>	<input checked="" type="radio"/>
Jaloezieën	<input type="radio"/>	<input type="radio"/>	<input type="radio"/>	<input checked="" type="radio"/>
(Losse) horren/rolhorren	<input checked="" type="radio"/>	<input type="radio"/>	<input type="radio"/>	<input type="radio"/>
Rolluiken eerste etage	<input checked="" type="radio"/>	<input type="radio"/>	<input type="radio"/>	<input type="radio"/>
Duettes (keuken, hal eerste verdieping, hal zolder, dakramen zolder)	<input checked="" type="radio"/>	<input type="radio"/>	<input type="radio"/>	<input type="radio"/>
Vloerdecoratie, te weten:				
Vloerbedekking	<input checked="" type="radio"/>	<input type="radio"/>	<input type="radio"/>	<input type="radio"/>
Parketvloer	<input type="radio"/>	<input type="radio"/>	<input type="radio"/>	<input checked="" type="radio"/>
Houten vloer(delen)	<input checked="" type="radio"/>	<input type="radio"/>	<input type="radio"/>	<input type="radio"/>
Laminaat	<input type="radio"/>	<input type="radio"/>	<input type="radio"/>	<input checked="" type="radio"/>
Plavuizen	<input checked="" type="radio"/>	<input type="radio"/>	<input type="radio"/>	<input type="radio"/>
PVC-vloer eerste etage en zolderverdieping	<input checked="" type="radio"/>	<input type="radio"/>	<input type="radio"/>	<input type="radio"/>
(Voorzet) openhaard met toebehoren, te weten:				
Allesbrander	<input type="radio"/>	<input type="radio"/>	<input type="radio"/>	<input checked="" type="radio"/>

	Blijft achter	Gaat mee	Kan worden overgenomen	N.v. t.
Houtkachel	<input type="radio"/>	<input type="radio"/>	<input type="radio"/>	<input checked="" type="radio"/>
(Gas)kachels	<input type="radio"/>	<input type="radio"/>	<input type="radio"/>	<input checked="" type="radio"/>
Designradiator(en)	<input checked="" type="radio"/>	<input type="radio"/>	<input type="radio"/>	<input type="radio"/>
Radiatorafwerking	<input type="radio"/>	<input type="radio"/>	<input type="radio"/>	<input checked="" type="radio"/>
Overige, te weten:				
Spiegelwanden	<input type="radio"/>	<input type="radio"/>	<input type="radio"/>	<input checked="" type="radio"/>
Schilderij ophangstelsysteem	<input checked="" type="radio"/>	<input type="radio"/>	<input type="radio"/>	<input type="radio"/>
Keuken (inbouw)apparatuur, te weten:				
Keukenblok (met bovenkasten)	<input checked="" type="radio"/>	<input type="radio"/>	<input type="radio"/>	<input type="radio"/>
Kookplaat	<input checked="" type="radio"/>	<input type="radio"/>	<input type="radio"/>	<input type="radio"/>
(Gas) fornuis	<input type="radio"/>	<input type="radio"/>	<input type="radio"/>	<input checked="" type="radio"/>
Afzuigkap	<input checked="" type="radio"/>	<input type="radio"/>	<input type="radio"/>	<input type="radio"/>
Magnetron	<input type="radio"/>	<input type="radio"/>	<input type="radio"/>	<input checked="" type="radio"/>
Combi-oven/combimagnetron	<input type="radio"/>	<input type="radio"/>	<input type="radio"/>	<input checked="" type="radio"/>
Koelkast	<input checked="" type="radio"/>	<input type="radio"/>	<input type="radio"/>	<input type="radio"/>
Vriezer	<input checked="" type="radio"/>	<input type="radio"/>	<input type="radio"/>	<input type="radio"/>

	Blijft achter	Gaat mee	Kan worden overgenomen	N.v. t.
Koel-vriescombinatie	<input type="radio"/>	<input type="radio"/>	<input type="radio"/>	<input checked="" type="radio"/>
Vaatwasser	<input checked="" type="radio"/>	<input type="radio"/>	<input type="radio"/>	<input type="radio"/>
Quooker	<input type="radio"/>	<input type="radio"/>	<input type="radio"/>	<input checked="" type="radio"/>
Koffiezetapparaat	<input type="radio"/>	<input checked="" type="radio"/>	<input type="radio"/>	<input type="radio"/>
Oven (2 x)	<input checked="" type="radio"/>	<input type="radio"/>	<input type="radio"/>	<input type="radio"/>
Keukenaccessoires, te weten:				
Toilet met de volgende toebehoren:				
Toilet	<input checked="" type="radio"/>	<input type="radio"/>	<input type="radio"/>	<input type="radio"/>
Toiletrolhouder	<input checked="" type="radio"/>	<input type="radio"/>	<input type="radio"/>	<input type="radio"/>
Toiletborstel(houder)	<input type="radio"/>	<input checked="" type="radio"/>	<input type="radio"/>	<input type="radio"/>
Fontein	<input checked="" type="radio"/>	<input type="radio"/>	<input type="radio"/>	<input type="radio"/>
Badkamer met de volgende toebehoren:				
Ligbad	<input type="radio"/>	<input type="radio"/>	<input type="radio"/>	<input checked="" type="radio"/>
Jacuzzi/whirlpool	<input type="radio"/>	<input type="radio"/>	<input type="radio"/>	<input checked="" type="radio"/>
Douche (cabine/scherf)	<input checked="" type="radio"/>	<input type="radio"/>	<input type="radio"/>	<input type="radio"/>
Stoomdouche (cabine)	<input type="radio"/>	<input type="radio"/>	<input type="radio"/>	<input checked="" type="radio"/>

	Blijft achter	Gaat mee	Kan worden overgenomen	N.v.t.
Wastafel	<input checked="" type="radio"/>	<input type="radio"/>	<input type="radio"/>	<input type="radio"/>
Wastafelmeubel	<input checked="" type="radio"/>	<input type="radio"/>	<input type="radio"/>	<input type="radio"/>
Planchet	<input type="radio"/>	<input type="radio"/>	<input type="radio"/>	<input checked="" type="radio"/>
Toiletkast	<input type="radio"/>	<input type="radio"/>	<input type="radio"/>	<input checked="" type="radio"/>
Toilet	<input checked="" type="radio"/>	<input type="radio"/>	<input type="radio"/>	<input type="radio"/>
Toiletrolhouder	<input checked="" type="radio"/>	<input type="radio"/>	<input type="radio"/>	<input type="radio"/>
Toiletborstel(houder)	<input type="radio"/>	<input checked="" type="radio"/>	<input type="radio"/>	<input type="radio"/>

Sauna met de volgende toebehoren:

--	--	--	--	--

Exterieur/Installaties/Veiligheid/Energiebesparing

Schotel/antenne	<input type="radio"/>	<input type="radio"/>	<input type="radio"/>	<input checked="" type="radio"/>
Brievenbus	<input checked="" type="radio"/>	<input type="radio"/>	<input type="radio"/>	<input type="radio"/>
Kluis	<input type="radio"/>	<input type="radio"/>	<input type="radio"/>	<input checked="" type="radio"/>
(Voordeur)bel	<input checked="" type="radio"/>	<input type="radio"/>	<input type="radio"/>	<input type="radio"/>
Alarminstallatie	<input checked="" type="radio"/>	<input type="radio"/>	<input type="radio"/>	<input type="radio"/>
(Veiligheids)sloten en overige inbraakpreventie	<input checked="" type="radio"/>	<input type="radio"/>	<input type="radio"/>	<input type="radio"/>
Rookmelders	<input checked="" type="radio"/>	<input type="radio"/>	<input type="radio"/>	<input type="radio"/>

	Blijft achter	Gaat mee	Kan worden overgenomen	N.v. t.
(Klok)thermostaat	<input checked="" type="radio"/>	<input type="radio"/>	<input type="radio"/>	<input type="radio"/>
Airconditioning	<input type="radio"/>	<input type="radio"/>	<input type="radio"/>	<input checked="" type="radio"/>
Warmwatervoorziening, te weten:				
Via CV-installatie	<input type="radio"/>	<input type="radio"/>	<input type="radio"/>	<input checked="" type="radio"/>
Boiler	<input checked="" type="radio"/>	<input type="radio"/>	<input type="radio"/>	<input type="radio"/>
Geiser	<input type="radio"/>	<input type="radio"/>	<input type="radio"/>	<input checked="" type="radio"/>
Screens	<input checked="" type="radio"/>	<input type="radio"/>	<input type="radio"/>	<input type="radio"/>
Rolluiken	<input checked="" type="radio"/>	<input type="radio"/>	<input type="radio"/>	<input type="radio"/>
Zonwering buiten	<input type="radio"/>	<input type="radio"/>	<input type="radio"/>	<input checked="" type="radio"/>
Isolatievoorzieningen (voorzetramen/radiatorfolie etc), te weten:				
Via CV-installatie	<input type="radio"/>	<input type="radio"/>	<input type="radio"/>	<input checked="" type="radio"/>
Boiler	<input checked="" type="radio"/>	<input type="radio"/>	<input type="radio"/>	<input type="radio"/>
Geiser	<input type="radio"/>	<input type="radio"/>	<input type="radio"/>	<input checked="" type="radio"/>
Screens	<input checked="" type="radio"/>	<input type="radio"/>	<input type="radio"/>	<input type="radio"/>
Rolluiken	<input checked="" type="radio"/>	<input type="radio"/>	<input type="radio"/>	<input type="radio"/>
Zonwering buiten	<input type="radio"/>	<input type="radio"/>	<input type="radio"/>	<input checked="" type="radio"/>

	Blijft achter	Gaat mee	Kan worden overgenomen	N.v. t.
Inrichting tuin, te weten:				
Tuinaanleg/bestrating	<input checked="" type="radio"/>	<input type="radio"/>	<input type="radio"/>	<input type="radio"/>
Beplanting	<input checked="" type="radio"/>	<input type="radio"/>	<input type="radio"/>	<input type="radio"/>
Verlichting/installaties				
Buitenverlichting	<input checked="" type="radio"/>	<input type="radio"/>	<input type="radio"/>	<input type="radio"/>
Tijd- of schemerschakelaar/bewegingsmelder	<input checked="" type="radio"/>	<input type="radio"/>	<input type="radio"/>	<input type="radio"/>
Solarverlichting	<input type="radio"/>	<input checked="" type="radio"/>	<input type="radio"/>	<input type="radio"/>
Bebouwing				
Tuinhuis/buitenberging	<input checked="" type="radio"/>	<input type="radio"/>	<input type="radio"/>	<input type="radio"/>
Kasten/werkbank in tuinhuis/berging	<input type="radio"/>	<input checked="" type="radio"/>	<input type="radio"/>	<input type="radio"/>
(Broei)kas	<input type="radio"/>	<input type="radio"/>	<input type="radio"/>	<input checked="" type="radio"/>
Overig				
(Sier)hek	<input checked="" type="radio"/>	<input type="radio"/>	<input type="radio"/>	<input type="radio"/>
Vlaggenmast(houder)	<input checked="" type="radio"/>	<input type="radio"/>	<input type="radio"/>	<input type="radio"/>
Geen eigendoms zaken				

	Blijft achter	Gaat mee	Kan worden overgenomen	N.v. t.
CV	<input type="radio"/>	<input type="radio"/>	<input type="radio"/>	<input checked="" type="radio"/>
Boiler	<input type="radio"/>	<input type="radio"/>	<input type="radio"/>	<input checked="" type="radio"/>
Zonnepanelen	<input type="radio"/>	<input type="radio"/>	<input type="radio"/>	<input checked="" type="radio"/>

De Draai 9

www.dedraai9.nl



Assen

Stationsstraat 4
9401 KX, Assen

0592 46 12 02

Beilen

Brink 4
9411 KR, Beilen

0593 23 21 21

Hoogeveen

Hollandscheveldse Opgaande 19
7913 VA, Hollandscheveld

0528 82 09 90

info@groenhoutmakelaars.nl - www.groenhoutmakelaars.nl