



De Zaayer 2, 9723 ZB Groningen

Vraagprijs € 525.000,- k.k.

**NAMACO Groningen
Paterswoldseweg 290
9727 BW, GRONINGEN
Tel: 050-2053080
E-mail: info@namaco-groningen.nl
www.namaco-groningen.nl**

Omschrijving

Gelegen in de gezellige Oosterpoortwijk bevindt zich deze fantastische hoekwoning met o.a. vijf slaapkamers, een royale woon-/eetkamer, moderne keuken en fraai aangelegde tuin met handige berging. De locatie is perfect, alle voorzieningen zijn dichtbij gelegen!

De woning is gelegen ten zuiden van Groningen nabij het (treinstation) Europapark. Diverse supermarkten en horecagelegenheden bevinden zich dichtbij en binnen 10 minuten fietsen ben je in het bruisende centrum van de stad. Het treinstation (Europapark) is op steenworpafstand gelegen en ook de uitvalswegen A28 en A7 naar o.a. Drachten, Assen en Eemshaven zijn met de auto vlot bereikbaar.

INDELING

Begane grond:

Binnenkomst via entree/hal met de toegang tot het toilet inclusief fonteintje. Via de hal kom je in de lichte woonkeuken van ca. 23 m², deze geeft middels openslaande deuren toegang tot de heerlijke tuin. De moderne keuken is voorzien van diverse inbouwapparatuur zoals o.a., een oven, vaatwasser, Quooker en 5-pits gasfornuis met afzuigkap.

Eerste verdieping:

Doormiddel van de trap in de woonkamer kom je uit op de overloop van de eerste verdieping. De overloop geeft toegang tot de badkamer en drie slaapkamers van ca. 15, 8 en 7 m². De badkamer is keurig uitgevoerd en voorzien van een wastafel, toilet en ligbad met douche.

Tweede verdieping:

Via de vaste trap kom je op de overloop van de tweede verdieping. Deze verdieping heeft twee slaapkamers van 15 m² en een handige berging/ wasruimte, hier bevindt zich ook de cv-ketel en witgoed aansluiting.

Verder:

De fijne tuin is fraai aangelegd en beschikt over een vrijstaande houten berging.

KENMERKEN

- Fantastische hoekwoning op gunstige locatie
- Alle voorzieningen dichtbij
- Vijf slaapkamers
- Moderne keuken
- Fraai aangelegde tuin
- Vrijstaande berging
- Energielabel A

Kenmerken

Vraagprijs	€ 525.000,00
Soort	Woonhuis
Type woning	Hoekwoning
Aantal kamers	6 kamers waarvan 5 slaapkamer(s)
Inhoud woning	466 m ³
Perceel oppervlakte	144 m ²
Gebruiksoppervlakte woonfunctie	127 m ²
Soort woning	Eengezinswoning
Bouwjaar	2005
Ligging	In woonwijk
Tuin	Achtertuintuin, voortuintuin
Hoofdtuin	Achtertuintuin 68 m ²
Garage	Geen garage
Energielabel	A
Verwarming	C.V.-Ketel
Isolatie	HR-glas
C.V.-ketel	Nefit (Gas gestookt combiketel uit 2019, eigendom)

Locatie

De Zaayer 2
9723 ZB GRONINGEN



Foto's



1



Foto's



Foto's

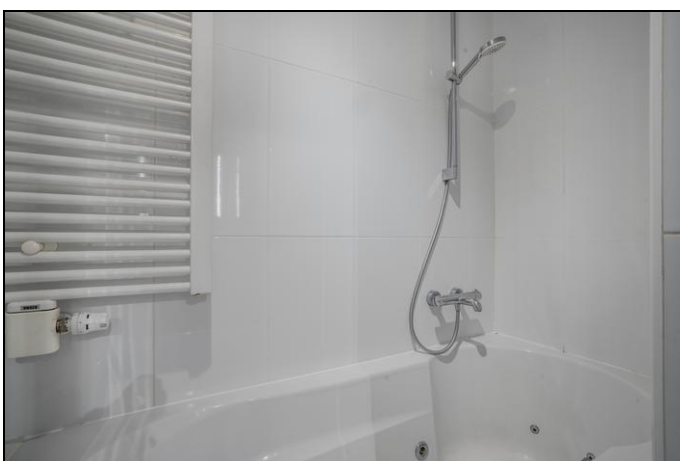

Foto's



Foto's



Foto's



Plattegrond

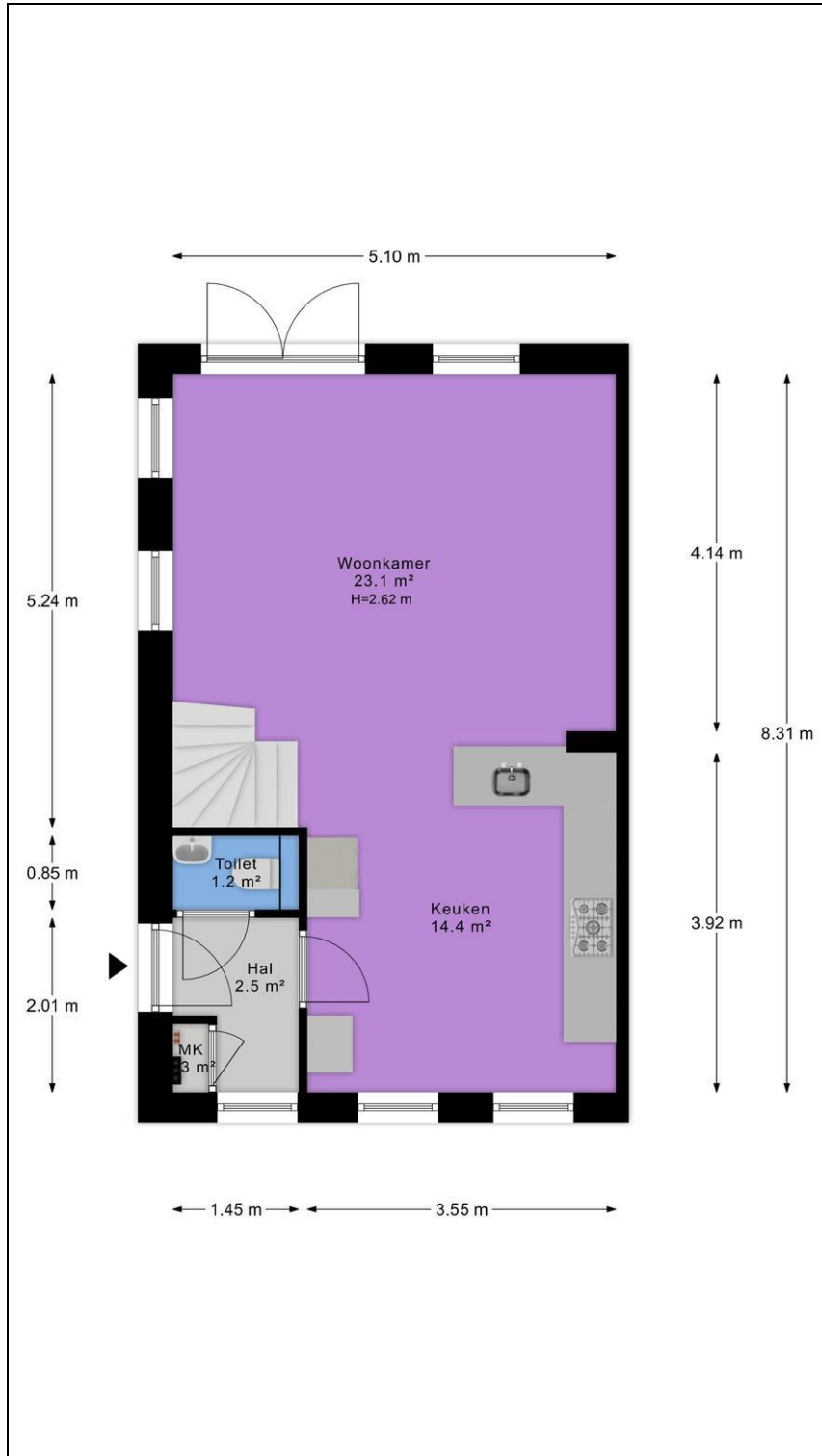

Plattegrond



Plattegrond

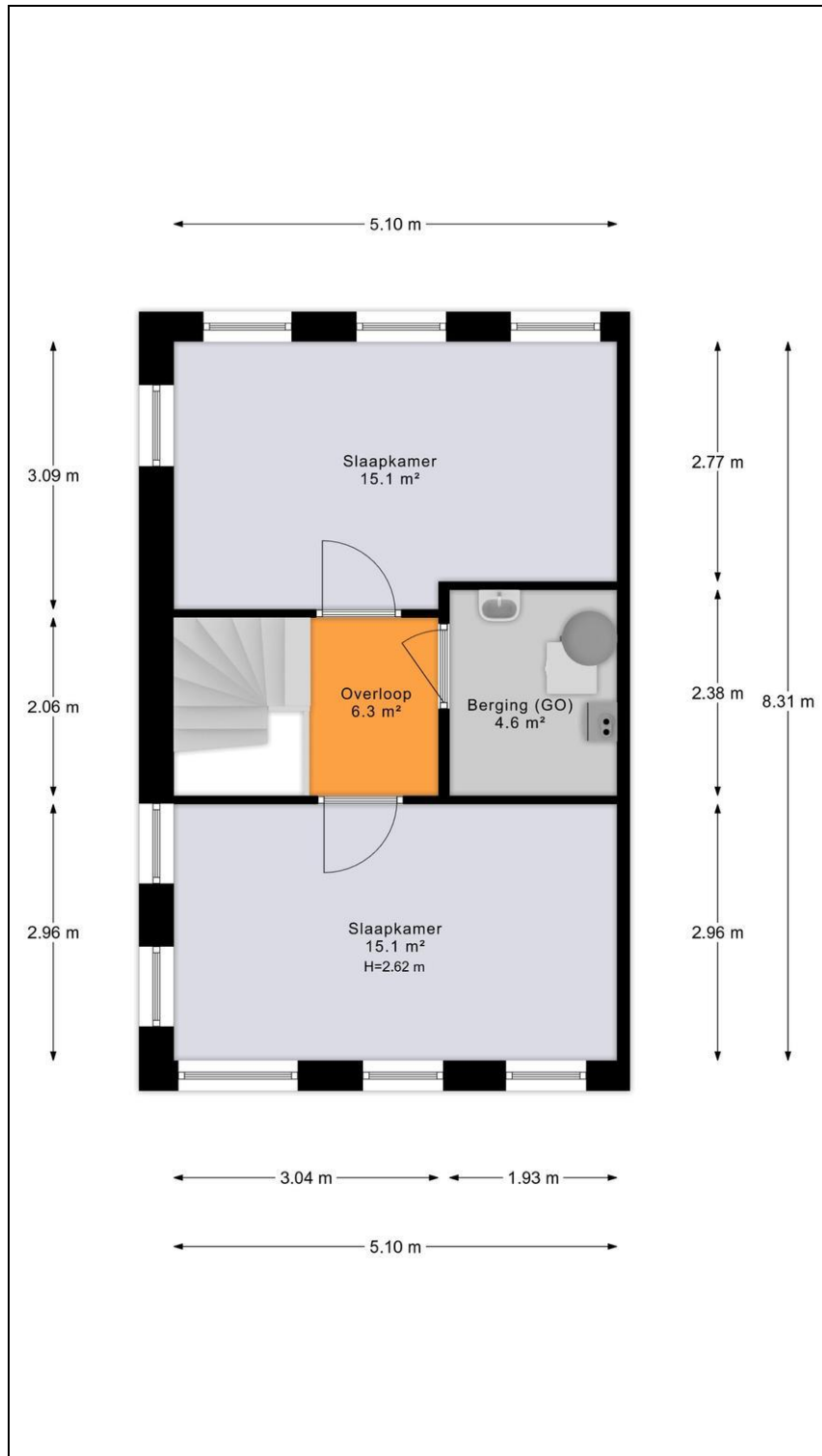

Plattegrond

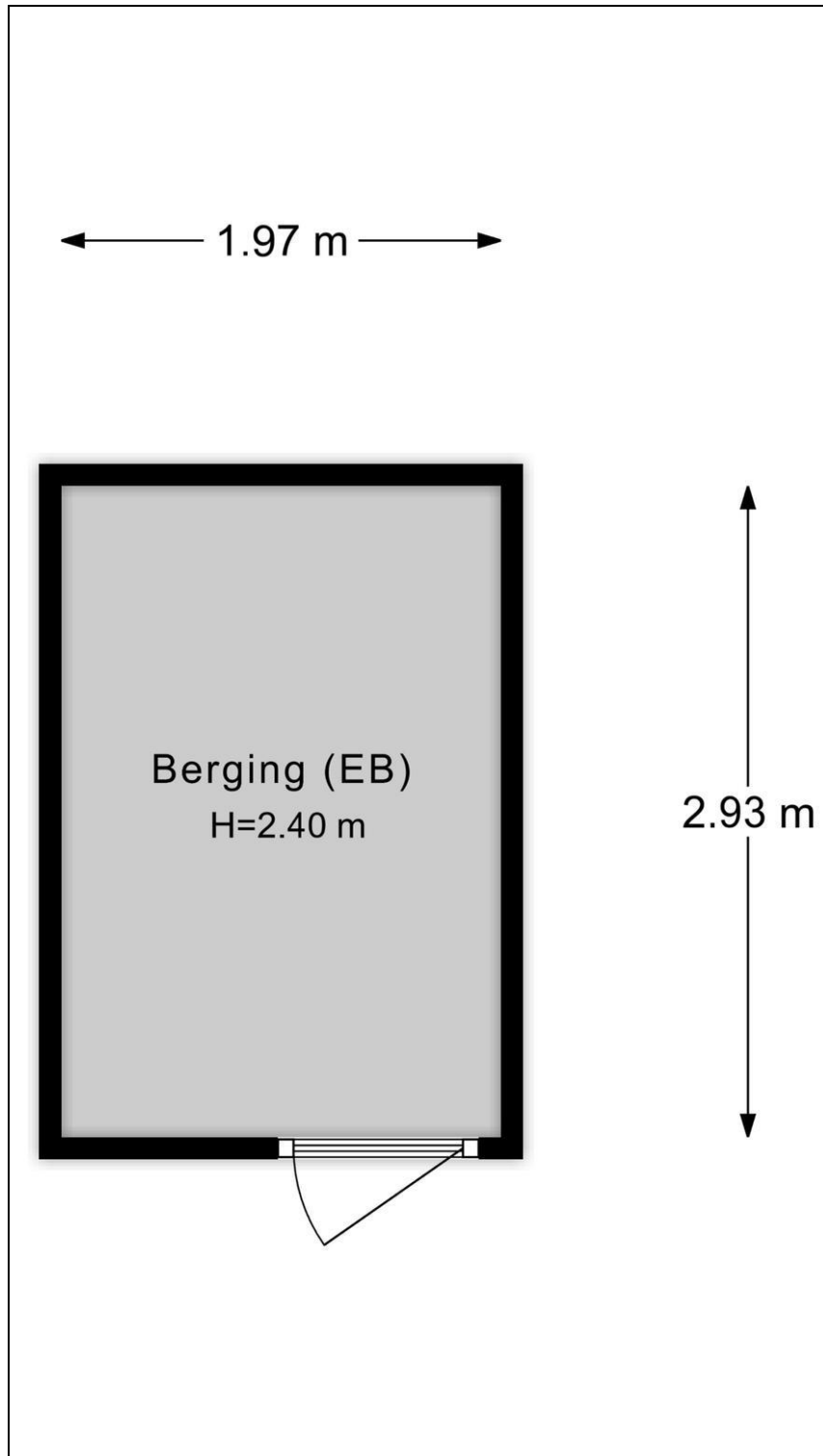

Plattegrond

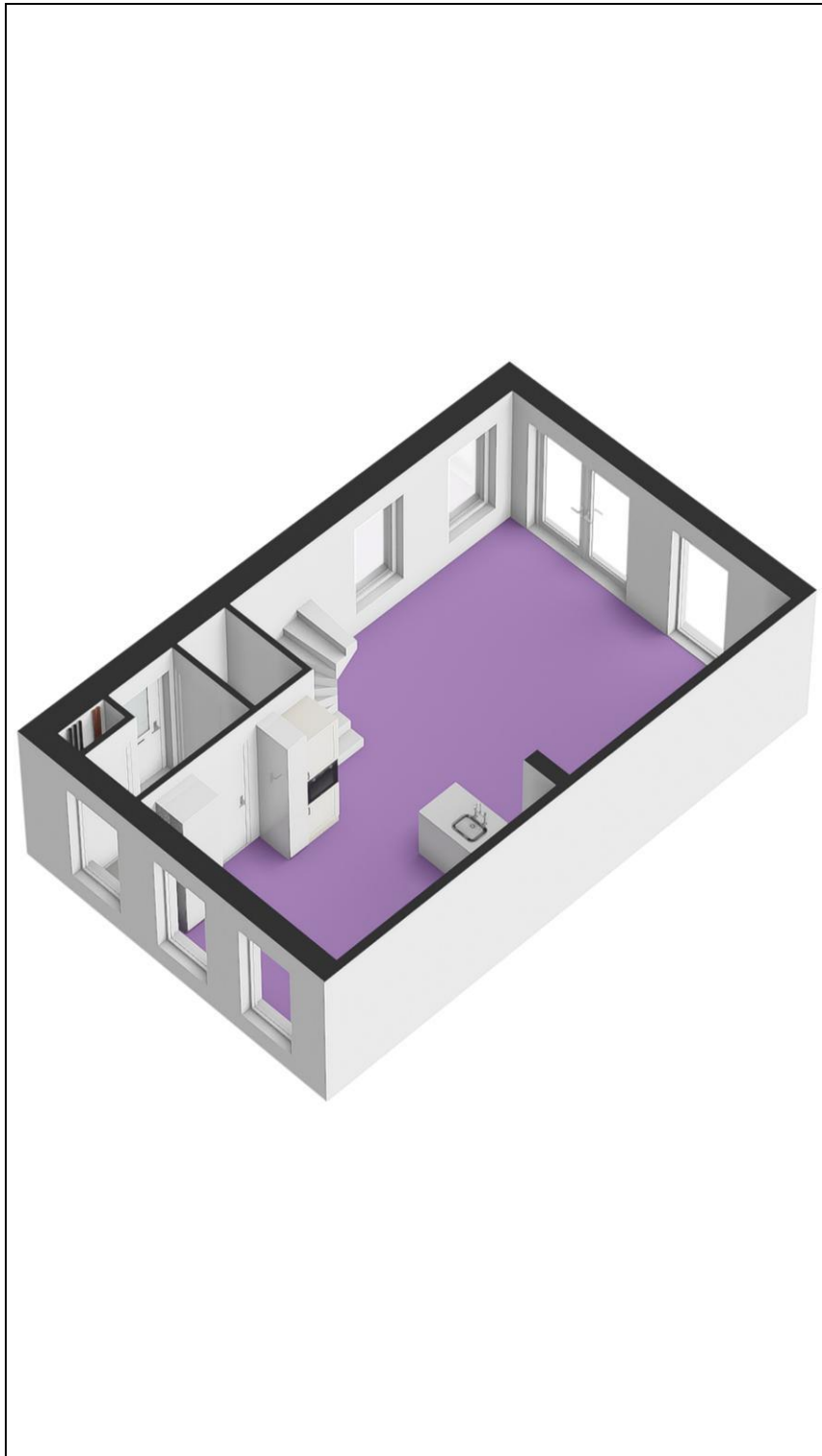

Plattegrond

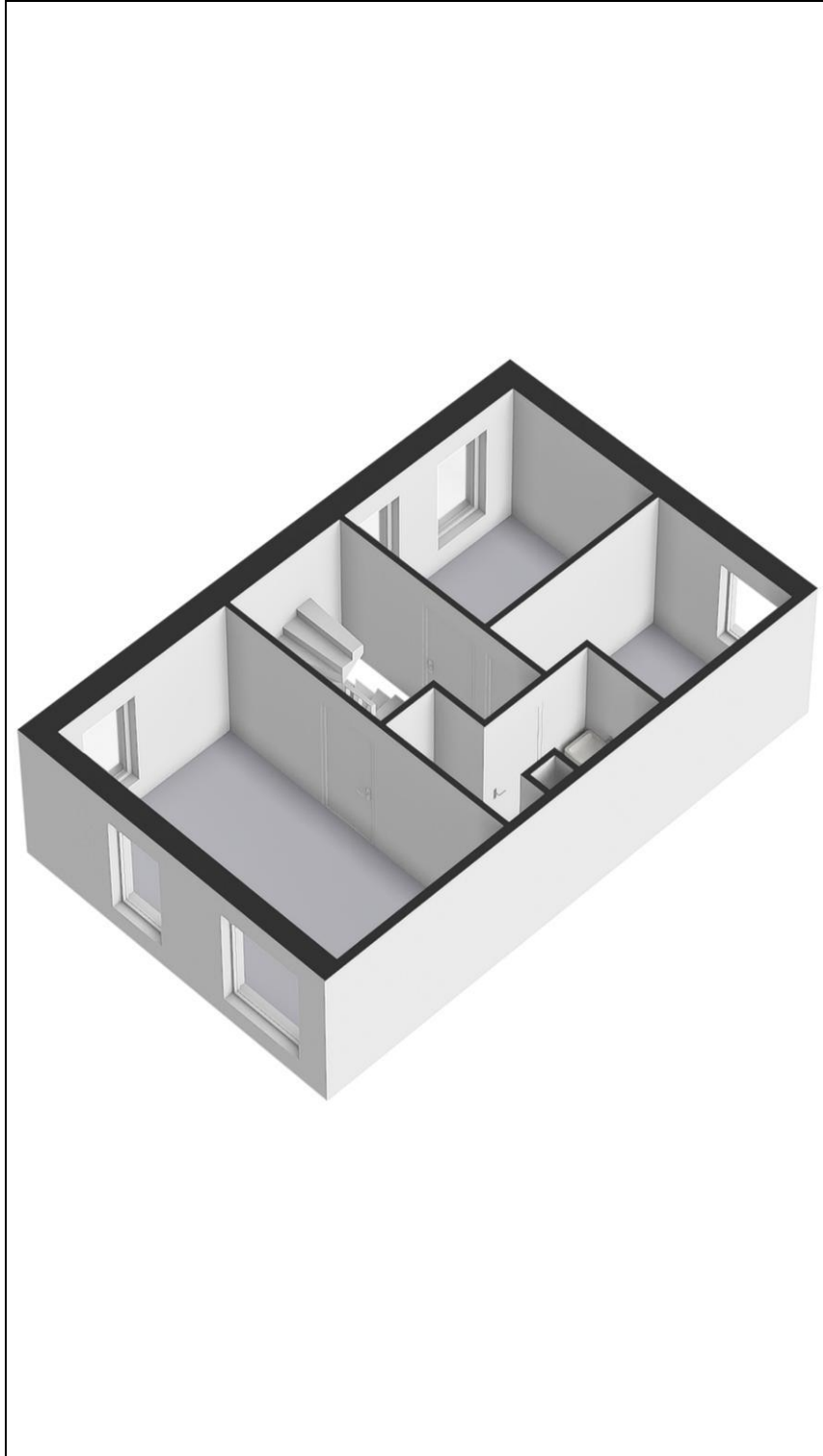

Plattegrond

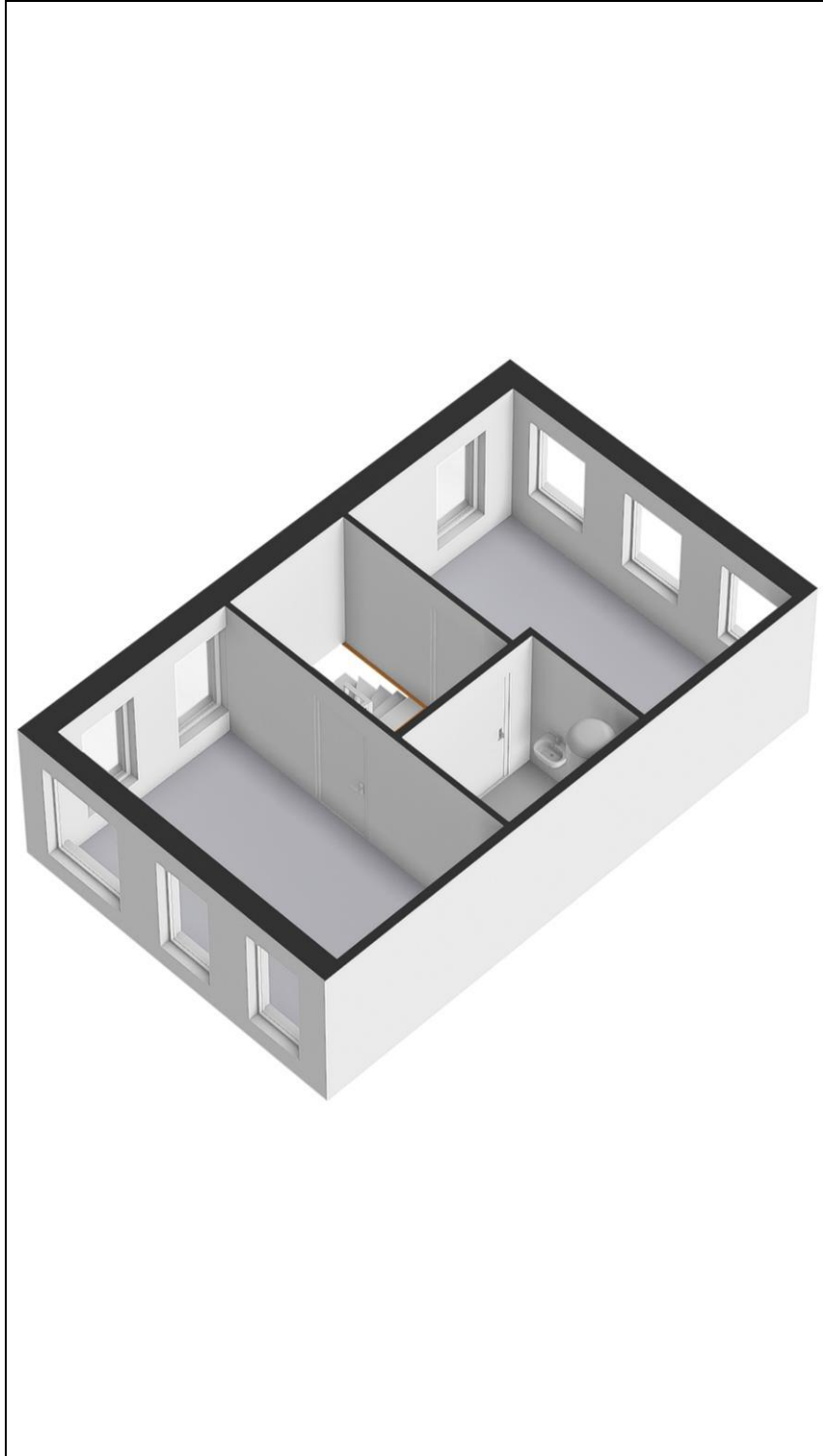

Plattegrond

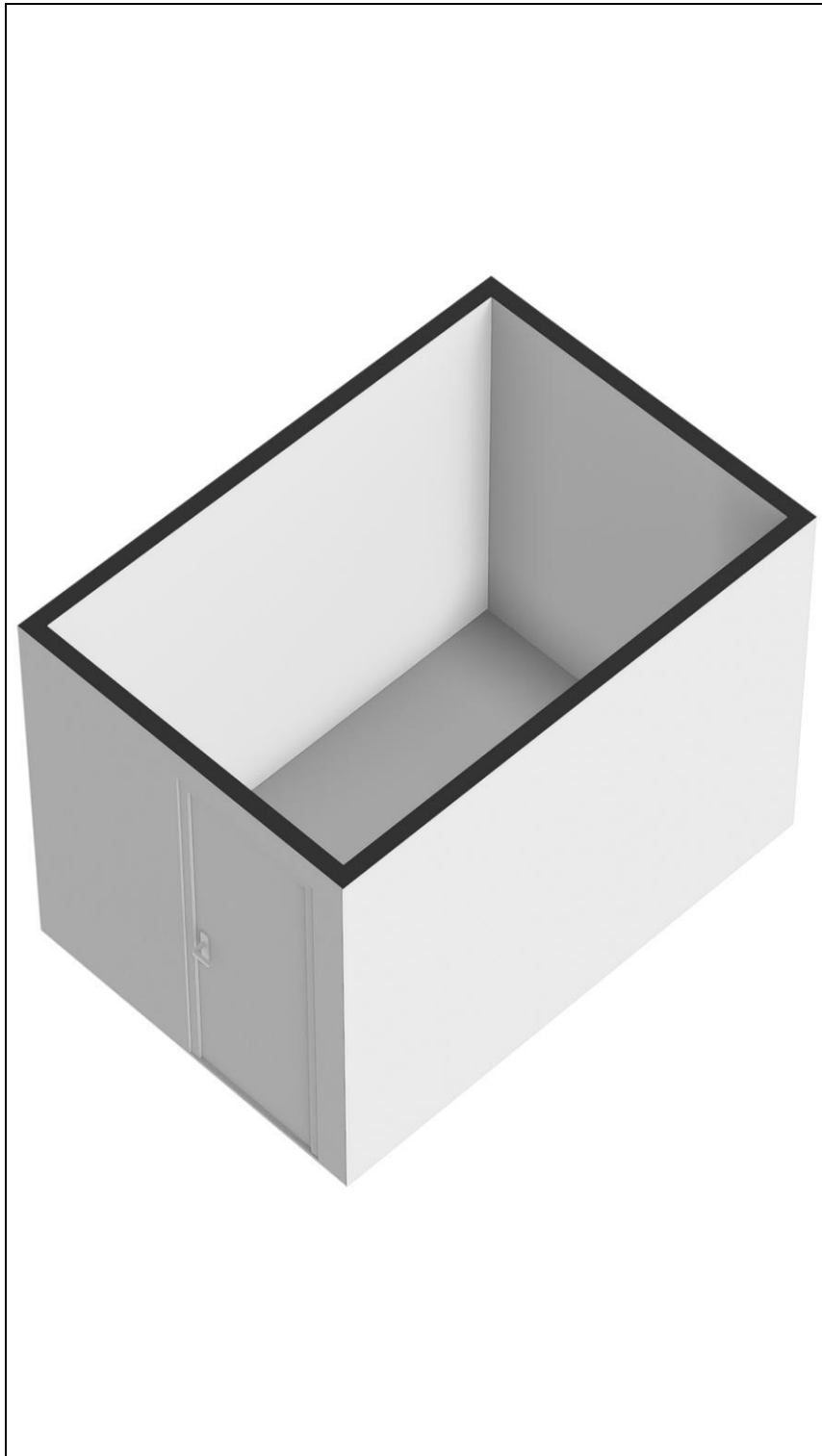

Kadaster

Kadastrale gegevens	
Adres	De Zaayer 2
Postcode / Plaats	9723 ZB Groningen
Gemeente	Groningen
Sectie / Perceel	B / 11948
Oppervlakte	144 m ²
Soort	Volle eigendom

Lijst van zaken

	Blijft achter	Gaat mee	Kan worden overgenomen	n.v.t.
Woning				
<i>Interieur</i>				
Verlichting, te weten:				
- Inbouwspots/dimmers	<input checked="" type="checkbox"/>	<input type="checkbox"/>	<input type="checkbox"/>	<input type="checkbox"/>
- Opbouwspots/armaturen/lampen/dimmers	<input type="checkbox"/>	<input type="checkbox"/>	<input type="checkbox"/>	<input checked="" type="checkbox"/>
- Losse (hang)lampen	<input type="checkbox"/>	<input checked="" type="checkbox"/>	<input type="checkbox"/>	<input type="checkbox"/>
-	<input type="checkbox"/>	<input type="checkbox"/>	<input type="checkbox"/>	<input checked="" type="checkbox"/>
-	<input type="checkbox"/>	<input type="checkbox"/>	<input type="checkbox"/>	<input checked="" type="checkbox"/>
(Losse)kasten, legplanken, te weten:				
-	<input type="checkbox"/>	<input type="checkbox"/>	<input type="checkbox"/>	<input checked="" type="checkbox"/>
-	<input type="checkbox"/>	<input type="checkbox"/>	<input type="checkbox"/>	<input checked="" type="checkbox"/>
Raamdecoratie/zonwering binnen, te weten:				
- Gordijnrails	<input type="checkbox"/>	<input type="checkbox"/>	<input type="checkbox"/>	<input checked="" type="checkbox"/>
- Gordijnen	<input type="checkbox"/>	<input type="checkbox"/>	<input type="checkbox"/>	<input checked="" type="checkbox"/>
- Overgordijnen	<input type="checkbox"/>	<input type="checkbox"/>	<input type="checkbox"/>	<input checked="" type="checkbox"/>
- Vitrages	<input type="checkbox"/>	<input type="checkbox"/>	<input type="checkbox"/>	<input checked="" type="checkbox"/>
- Rolgordijnen	<input type="checkbox"/>	<input type="checkbox"/>	<input type="checkbox"/>	<input checked="" type="checkbox"/>
- Lamellen	<input type="checkbox"/>	<input type="checkbox"/>	<input type="checkbox"/>	<input checked="" type="checkbox"/>
- Jaloezieën	<input checked="" type="checkbox"/>	<input type="checkbox"/>	<input type="checkbox"/>	<input type="checkbox"/>
- (Losse) horren/rolhorren	<input type="checkbox"/>	<input type="checkbox"/>	<input type="checkbox"/>	<input checked="" type="checkbox"/>
-	<input type="checkbox"/>	<input type="checkbox"/>	<input type="checkbox"/>	<input checked="" type="checkbox"/>
-	<input type="checkbox"/>	<input type="checkbox"/>	<input type="checkbox"/>	<input checked="" type="checkbox"/>
Vloerdecoratie, te weten:				
- Vloerbedekking	<input checked="" type="checkbox"/>	<input type="checkbox"/>	<input type="checkbox"/>	<input type="checkbox"/>
- Parketvloer	<input checked="" type="checkbox"/>	<input type="checkbox"/>	<input type="checkbox"/>	<input type="checkbox"/>
- Houten vloer(delen)	<input checked="" type="checkbox"/>	<input type="checkbox"/>	<input type="checkbox"/>	<input type="checkbox"/>
- Laminaat	<input checked="" type="checkbox"/>	<input type="checkbox"/>	<input type="checkbox"/>	<input type="checkbox"/>
- Plavuizen	<input type="checkbox"/>	<input type="checkbox"/>	<input type="checkbox"/>	<input checked="" type="checkbox"/>
-	<input type="checkbox"/>	<input type="checkbox"/>	<input type="checkbox"/>	<input checked="" type="checkbox"/>
-	<input type="checkbox"/>	<input type="checkbox"/>	<input type="checkbox"/>	<input checked="" type="checkbox"/>
(Voorzet) openhaard met toebehoren	<input type="checkbox"/>	<input type="checkbox"/>	<input type="checkbox"/>	<input checked="" type="checkbox"/>
Allesbrander	<input type="checkbox"/>	<input type="checkbox"/>	<input type="checkbox"/>	<input checked="" type="checkbox"/>
Houtkachel	<input type="checkbox"/>	<input type="checkbox"/>	<input type="checkbox"/>	<input checked="" type="checkbox"/>
(Gas)kachels	<input type="checkbox"/>	<input type="checkbox"/>	<input type="checkbox"/>	<input checked="" type="checkbox"/>

	Blijft achter	Gaat mee	Kan worden overgenomen	n.v.t.
Designradiator(en)	<input type="checkbox"/>	<input type="checkbox"/>	<input type="checkbox"/>	<input checked="" type="checkbox"/>
Radiatorafwerking	<input type="checkbox"/>	<input type="checkbox"/>	<input type="checkbox"/>	<input checked="" type="checkbox"/>
Overig, te weten:				
- Spiegelwanden	<input type="checkbox"/>	<input type="checkbox"/>	<input type="checkbox"/>	<input checked="" type="checkbox"/>
- Schilderij ophangstelsysteem	<input type="checkbox"/>	<input type="checkbox"/>	<input type="checkbox"/>	<input checked="" type="checkbox"/>
-	<input type="checkbox"/>	<input type="checkbox"/>	<input type="checkbox"/>	<input checked="" type="checkbox"/>
-	<input type="checkbox"/>	<input type="checkbox"/>	<input type="checkbox"/>	<input checked="" type="checkbox"/>
-	<input type="checkbox"/>	<input type="checkbox"/>	<input type="checkbox"/>	<input checked="" type="checkbox"/>
-	<input type="checkbox"/>	<input type="checkbox"/>	<input type="checkbox"/>	<input checked="" type="checkbox"/>

Keuken

Keukenblok (met bovenkasten)	<input checked="" type="checkbox"/>	<input type="checkbox"/>	<input type="checkbox"/>	<input type="checkbox"/>
Keuken (inbouw)apparatuur, te weten:				
- Kookplaat	<input checked="" type="checkbox"/>	<input type="checkbox"/>	<input type="checkbox"/>	<input type="checkbox"/>
- (Gas)fornuis	<input type="checkbox"/>	<input type="checkbox"/>	<input type="checkbox"/>	<input checked="" type="checkbox"/>
- Afzuigkap	<input checked="" type="checkbox"/>	<input type="checkbox"/>	<input type="checkbox"/>	<input type="checkbox"/>
- Magnetron	<input type="checkbox"/>	<input type="checkbox"/>	<input type="checkbox"/>	<input checked="" type="checkbox"/>
- Oven	<input checked="" type="checkbox"/>	<input type="checkbox"/>	<input type="checkbox"/>	<input type="checkbox"/>
- Combi-oven/combimagnetron	<input type="checkbox"/>	<input type="checkbox"/>	<input type="checkbox"/>	<input checked="" type="checkbox"/>
- Koelkast	<input checked="" type="checkbox"/>	<input type="checkbox"/>	<input type="checkbox"/>	<input type="checkbox"/>
- Vriezer	<input type="checkbox"/>	<input type="checkbox"/>	<input type="checkbox"/>	<input checked="" type="checkbox"/>
- Koel-vriescombinatie	<input type="checkbox"/>	<input type="checkbox"/>	<input type="checkbox"/>	<input checked="" type="checkbox"/>
- Vaatwasser	<input checked="" type="checkbox"/>	<input type="checkbox"/>	<input type="checkbox"/>	<input type="checkbox"/>
- Quooker	<input checked="" type="checkbox"/>	<input type="checkbox"/>	<input type="checkbox"/>	<input type="checkbox"/>
- Koffiezetapparaat	<input type="checkbox"/>	<input type="checkbox"/>	<input type="checkbox"/>	<input checked="" type="checkbox"/>
-	<input type="checkbox"/>	<input type="checkbox"/>	<input type="checkbox"/>	<input checked="" type="checkbox"/>
-	<input type="checkbox"/>	<input type="checkbox"/>	<input type="checkbox"/>	<input checked="" type="checkbox"/>
Keukenaccessoires, te weten:				
-	<input type="checkbox"/>	<input type="checkbox"/>	<input type="checkbox"/>	<input checked="" type="checkbox"/>
-	<input type="checkbox"/>	<input type="checkbox"/>	<input type="checkbox"/>	<input checked="" type="checkbox"/>
-	<input type="checkbox"/>	<input type="checkbox"/>	<input type="checkbox"/>	<input checked="" type="checkbox"/>
-	<input type="checkbox"/>	<input type="checkbox"/>	<input type="checkbox"/>	<input checked="" type="checkbox"/>
-	<input type="checkbox"/>	<input type="checkbox"/>	<input type="checkbox"/>	<input checked="" type="checkbox"/>
-	<input type="checkbox"/>	<input type="checkbox"/>	<input type="checkbox"/>	<input checked="" type="checkbox"/>
-	<input type="checkbox"/>	<input type="checkbox"/>	<input type="checkbox"/>	<input checked="" type="checkbox"/>
-	<input type="checkbox"/>	<input type="checkbox"/>	<input type="checkbox"/>	<input checked="" type="checkbox"/>

Sanitair/sauna

Toilet met de volgende toebehoren:				
- Toilet	<input checked="" type="checkbox"/>	<input type="checkbox"/>	<input type="checkbox"/>	<input type="checkbox"/>
- Toilethouder	<input checked="" type="checkbox"/>	<input type="checkbox"/>	<input type="checkbox"/>	<input type="checkbox"/>
- Toiletborstel(houder)	<input type="checkbox"/>	<input type="checkbox"/>	<input type="checkbox"/>	<input checked="" type="checkbox"/>
- Fontein	<input type="checkbox"/>	<input type="checkbox"/>	<input type="checkbox"/>	<input checked="" type="checkbox"/>

	Blijft achter	Gaat mee	Kan worden overgenomen	n.v.t.
-	<input type="checkbox"/>	<input type="checkbox"/>	<input type="checkbox"/>	<input checked="" type="checkbox"/>
-	<input type="checkbox"/>	<input type="checkbox"/>	<input type="checkbox"/>	<input checked="" type="checkbox"/>
Badkamer met de volgende toebehoren:				
- Ligbad	<input checked="" type="checkbox"/>	<input type="checkbox"/>	<input type="checkbox"/>	<input type="checkbox"/>
- Jacuzzi/whirlpool	<input type="checkbox"/>	<input type="checkbox"/>	<input type="checkbox"/>	<input checked="" type="checkbox"/>
- Douche (cabine/scherm)	<input type="checkbox"/>	<input type="checkbox"/>	<input type="checkbox"/>	<input checked="" type="checkbox"/>
- Stoomdouche (cabine)	<input type="checkbox"/>	<input type="checkbox"/>	<input type="checkbox"/>	<input checked="" type="checkbox"/>
- Wastafel	<input checked="" type="checkbox"/>	<input type="checkbox"/>	<input type="checkbox"/>	<input type="checkbox"/>
- Wastafelmeubel	<input type="checkbox"/>	<input type="checkbox"/>	<input type="checkbox"/>	<input checked="" type="checkbox"/>
- Planchet	<input type="checkbox"/>	<input type="checkbox"/>	<input type="checkbox"/>	<input checked="" type="checkbox"/>
- Toiletkast	<input type="checkbox"/>	<input type="checkbox"/>	<input type="checkbox"/>	<input checked="" type="checkbox"/>
- Toilet	<input type="checkbox"/>	<input type="checkbox"/>	<input type="checkbox"/>	<input checked="" type="checkbox"/>
- Toiletrolhouder	<input checked="" type="checkbox"/>	<input type="checkbox"/>	<input type="checkbox"/>	<input type="checkbox"/>
- Toiletborstel(houder)	<input type="checkbox"/>	<input type="checkbox"/>	<input type="checkbox"/>	<input checked="" type="checkbox"/>
-	<input type="checkbox"/>	<input type="checkbox"/>	<input type="checkbox"/>	<input checked="" type="checkbox"/>
-	<input type="checkbox"/>	<input type="checkbox"/>	<input type="checkbox"/>	<input checked="" type="checkbox"/>
Sauna met toebehoren				
	<input type="checkbox"/>	<input type="checkbox"/>	<input type="checkbox"/>	<input checked="" type="checkbox"/>
	<input type="checkbox"/>	<input type="checkbox"/>	<input type="checkbox"/>	<input checked="" type="checkbox"/>
	<input type="checkbox"/>	<input type="checkbox"/>	<input type="checkbox"/>	<input checked="" type="checkbox"/>
<i>Exterieur/installaties/veiligheid/energiebesparing</i>				
Schotel/antenne	<input type="checkbox"/>	<input type="checkbox"/>	<input type="checkbox"/>	<input checked="" type="checkbox"/>
Brievenbus	<input type="checkbox"/>	<input type="checkbox"/>	<input type="checkbox"/>	<input checked="" type="checkbox"/>
Kluis	<input type="checkbox"/>	<input type="checkbox"/>	<input type="checkbox"/>	<input checked="" type="checkbox"/>
(Voordeur)bel	<input checked="" type="checkbox"/>	<input type="checkbox"/>	<input type="checkbox"/>	<input type="checkbox"/>
Alarminstallatie	<input type="checkbox"/>	<input type="checkbox"/>	<input type="checkbox"/>	<input checked="" type="checkbox"/>
(Veiligheids)sloten en overige inbraakpreventie	<input type="checkbox"/>	<input type="checkbox"/>	<input type="checkbox"/>	<input checked="" type="checkbox"/>
Rookmelders	<input checked="" type="checkbox"/>	<input type="checkbox"/>	<input type="checkbox"/>	<input type="checkbox"/>
(Klok)thermostaat	<input checked="" type="checkbox"/>	<input type="checkbox"/>	<input type="checkbox"/>	<input type="checkbox"/>
Airconditioning	<input type="checkbox"/>	<input type="checkbox"/>	<input type="checkbox"/>	<input checked="" type="checkbox"/>
Warmwatervoorziening, te weten:				
- CV-installatie	<input checked="" type="checkbox"/>	<input type="checkbox"/>	<input type="checkbox"/>	<input type="checkbox"/>
- Boiler	<input checked="" type="checkbox"/>	<input type="checkbox"/>	<input type="checkbox"/>	<input type="checkbox"/>
- Geiser	<input type="checkbox"/>	<input type="checkbox"/>	<input type="checkbox"/>	<input checked="" type="checkbox"/>
- Zonneboiler	<input checked="" type="checkbox"/>	<input type="checkbox"/>	<input type="checkbox"/>	<input type="checkbox"/>
-	<input type="checkbox"/>	<input type="checkbox"/>	<input type="checkbox"/>	<input checked="" type="checkbox"/>
-	<input type="checkbox"/>	<input type="checkbox"/>	<input type="checkbox"/>	<input checked="" type="checkbox"/>
Screens	<input type="checkbox"/>	<input type="checkbox"/>	<input type="checkbox"/>	<input checked="" type="checkbox"/>
Rolluiken	<input type="checkbox"/>	<input type="checkbox"/>	<input type="checkbox"/>	<input checked="" type="checkbox"/>
Zonwering buiten	<input checked="" type="checkbox"/>	<input type="checkbox"/>	<input type="checkbox"/>	<input type="checkbox"/>
-	<input type="checkbox"/>	<input type="checkbox"/>	<input type="checkbox"/>	<input checked="" type="checkbox"/>
-	<input type="checkbox"/>	<input type="checkbox"/>	<input type="checkbox"/>	<input checked="" type="checkbox"/>
-	<input type="checkbox"/>	<input type="checkbox"/>	<input type="checkbox"/>	<input checked="" type="checkbox"/>
Isolatievoorzieningen (voorzetramen/radiatorfolie etc.), te weten:				
-	<input type="checkbox"/>	<input type="checkbox"/>	<input type="checkbox"/>	<input checked="" type="checkbox"/>
-	<input type="checkbox"/>	<input type="checkbox"/>	<input type="checkbox"/>	<input checked="" type="checkbox"/>

	Blijft achter	Gaat mee	Kan worden overgenomen	n.v.t.
Telefoonaansluiting/internetaansluiting	<input type="checkbox"/>	<input type="checkbox"/>	<input type="checkbox"/>	<input checked="" type="checkbox"/>
Veiligheidsschakelaar wasautomaat	<input type="checkbox"/>	<input type="checkbox"/>	<input type="checkbox"/>	<input checked="" type="checkbox"/>
Waterslot wasautomaat	<input type="checkbox"/>	<input type="checkbox"/>	<input type="checkbox"/>	<input checked="" type="checkbox"/>
Zonnepanelen	<input checked="" type="checkbox"/>	<input type="checkbox"/>	<input type="checkbox"/>	<input type="checkbox"/>
Oplaadpunt elektrische auto	<input type="checkbox"/>	<input type="checkbox"/>	<input type="checkbox"/>	<input checked="" type="checkbox"/>
	<input type="checkbox"/>	<input type="checkbox"/>	<input type="checkbox"/>	<input checked="" type="checkbox"/>
	<input type="checkbox"/>	<input type="checkbox"/>	<input type="checkbox"/>	<input checked="" type="checkbox"/>

Tuin

Inrichting

Tuinaanleg/bestrating	<input checked="" type="checkbox"/>	<input type="checkbox"/>	<input type="checkbox"/>	<input type="checkbox"/>
Beplanting	<input checked="" type="checkbox"/>	<input type="checkbox"/>	<input type="checkbox"/>	<input type="checkbox"/>
	<input type="checkbox"/>	<input type="checkbox"/>	<input type="checkbox"/>	<input checked="" type="checkbox"/>

Verlichting/installaties

Buitenverlichting	<input checked="" type="checkbox"/>	<input type="checkbox"/>	<input type="checkbox"/>	<input type="checkbox"/>
Tijd- of schemerschakelaar/bewegingsmelder	<input checked="" type="checkbox"/>	<input type="checkbox"/>	<input type="checkbox"/>	<input type="checkbox"/>
	<input type="checkbox"/>	<input type="checkbox"/>	<input type="checkbox"/>	<input checked="" type="checkbox"/>

Bebouwing

Tuinhuis/buitenberging	<input checked="" type="checkbox"/>	<input type="checkbox"/>	<input type="checkbox"/>	<input type="checkbox"/>
Kasten/werkbank in tuinhuis/berging	<input checked="" type="checkbox"/>	<input type="checkbox"/>	<input type="checkbox"/>	<input type="checkbox"/>
(Broei)kas	<input type="checkbox"/>	<input type="checkbox"/>	<input type="checkbox"/>	<input checked="" type="checkbox"/>
	<input type="checkbox"/>	<input type="checkbox"/>	<input type="checkbox"/>	<input checked="" type="checkbox"/>
	<input type="checkbox"/>	<input type="checkbox"/>	<input type="checkbox"/>	<input checked="" type="checkbox"/>

Overig

Overige tuin, te weten:				
- (Sier)hek	<input checked="" type="checkbox"/>	<input type="checkbox"/>	<input type="checkbox"/>	<input type="checkbox"/>
- Vlaggenmast(houder)	<input checked="" type="checkbox"/>	<input type="checkbox"/>	<input type="checkbox"/>	<input type="checkbox"/>
- Tuingereedschap (spade, schop, heggenschaar, ...)	<input type="checkbox"/>	<input type="checkbox"/>	<input checked="" type="checkbox"/>	<input type="checkbox"/>
-	<input type="checkbox"/>	<input type="checkbox"/>	<input type="checkbox"/>	<input checked="" type="checkbox"/>

Overig

Zijn er zaken die geen eigendom zijn van verkoper omdat er sprake is van een leasecontract of huurcontract. Zo ja, neemt verkoper de zaak mee of wordt het betreffende contract overgenomen?	Ja	Nee	Gaat mee	Moet worden overgenomen
CV	<input type="checkbox"/>	<input checked="" type="checkbox"/>	<input type="checkbox"/>	<input type="checkbox"/>
Boiler	<input type="checkbox"/>	<input checked="" type="checkbox"/>	<input type="checkbox"/>	<input type="checkbox"/>
Zonnepanelen	<input type="checkbox"/>	<input checked="" type="checkbox"/>	<input type="checkbox"/>	<input type="checkbox"/>
	<input type="checkbox"/>	<input checked="" type="checkbox"/>	<input type="checkbox"/>	<input type="checkbox"/>
	<input type="checkbox"/>	<input checked="" type="checkbox"/>	<input type="checkbox"/>	<input type="checkbox"/>
	<input type="checkbox"/>	<input checked="" type="checkbox"/>	<input type="checkbox"/>	<input type="checkbox"/>
	<input type="checkbox"/>	<input checked="" type="checkbox"/>	<input type="checkbox"/>	<input type="checkbox"/>
Bijlage(n) over te nemen contracten:				
-				
-				

Vragenlijst voor de verkoop van een woning

DEEL B

1 Bijzonderheden

- a. Zijn er nadat u het perceel in eigendom hebt gekregen nog andere, eventuele aanvullende notariële of onderhandse akten opgesteld met betrekking tot het perceel? **Nee**
Zo ja, welke? : **n.v.t.**
- b. Zijn er mondelinge of schriftelijke afspraken gemaakt over aangrenzende percelen? **Nee**
(Denk hierbij aan regelingen voor het gebruik van een poort, schuur, garage, tuin, overeenkomsten met meerdere burens, toezeggingen, erfafscheidingen.)
Zo ja, welke zijn dat? : **n.v.t.**
- c. Wijken de huidige terreinafscheidingen af van de kadastrale eigendomsgrenzen? **Nee**
(Denk hierbij ook aan strookjes grond van de gemeente die u in gebruik heeft, of grond van u die gebruikt wordt door de burens.)
Zo ja, waaruit bestaat die afwijking? : **n.v.t.**
- d. Is een gedeelte van de woning, schuur, garage of schutting gebouwd op grond van de burens of andersom? **Nee**
Zo ja, graag nader toelichten: : **n.v.t.**
- e. Heeft u grond van derden in gebruik? **Nee**
Zo ja, welke grond? : **n.v.t.**
- f. Rusten er 'bijzondere lasten en beperkingen' op de woning en/of het perceel? (Bijzondere lasten en beperkingen kunnen privaatrechtelijke beperkingen zijn zoals (lijdende) erfdienstbaarheden (bijvoorbeeld een recht van overpad), kwalitatieve verplichtingen, kettingbedingen, vruchtgebruik, voorkeursrecht (bijvoorbeeld een eerste recht van koop), opstalrecht, erfpacht, huurkoop. Het kan ook gaan om publiekrechtelijke beperkingen zoals een aanschrijving van de gemeente in het kader van een illegale verbouwing) **Ja**
Zo ja, welke? : **ERFDIENSTBAARHEID VAN VOETPAD** _____ de erfdienstbaarheid van voetpad om via de achter de woningen aan te _____ leggen gang of eventueel in de toekomst nieuw aan te leggen gang, te komen van en te gaan naar de openbare straat, ten aanzien van welke _____ erfdienstbaarheid zullen gelden de navolgende bepalingen:
_____ 1. In het gebruik van de erfdienstbaarheid van voetpad is begrepen het _____ recht een fiets, bromfiets, kindervan en dergelijke andere kleine _____ voertuigen aan de hand te voeren.
_____ 2. Het is verboden vervoermiddelen als voren bedoeld, alsmede andere _____ voorwerpen, op het voetpad te plaatsen. _____ 3. Het onderhoud van het voetpad, alsmede herstel en vernieuwing _____ daarvan komen voor rekening van de krachtens de erfdienstbaarheid tot _____ gebruik gerechtigden van het pad, ieder voor een evenredig gedeelte. _____ Voornoemde erfdienstbaarheid van voetpad houdt tevens in het aanbrengen _____ en instandhouden van voorzieningen ten behoeve van bedoeld voetpad op _____ 11 de aan het voetpad grenzende grond, waaronder ondermeer begrepen _____ eventuele verlichting met de daarbij behorende voorzieningen, dan wel _____ eventuele riolering.
_____ Het onderhoud van bedoelde voorzieningen,

vernieuwing daaronder _____ begrepen, komen voor rekening van de krachtens de erfdienstbaarheid tot ___ gebruik gerechtigden van het pad, ieder voor een evenredig gedeelte. _____ De gemelde erfdienstbaarheden zullen op de minst bezwarende wijze _____ moeten worden uitgeoefend. _____

- g. Is de Wet voorkeursrecht gemeenten van toepassing? **Nee**
- h. Is er een anti-speculatiebeding en/of zelfbewoningsplicht van toepassing op de woning? **Ja**
Zo ja, hoe lang nog?

: Verplichting tot zelfbewoning en verbod doorverkoop _____ a. koper verplicht zich de op de onroerende zaak te bouwen woning _____ uitsluitend te gebruiken om die zelf met zijn eventuele gezinsleden _____ daadwerkelijke te bewonen en die woning met de daarbij behorende _____ grond niet geheel of gedeeltelijk aan derden in eigendom of economische 6 eigendom over te dragen, in erfpacht of opstal uit te geven, noch _____ anderszins met beperkte rechten te bezwaren een en ander behoudens __ het vermelde in de hierna te noemen leden. Het vestigen van een recht __ van hypotheek op de onroerende zaak is toegestaan. _____ b. Het bepaalde in het voorgaande lid is niet van toepassing in geval van: __ 1. verkoop op grond van machtiging van de rechter als bedoeld in _____ artikel 174 Boek 3 van het Burgerlijk Wetboek; _____ 2. executoriale verkoop door hypotheekhouders op grond van artikel __ 268 Boek 3 van het Burgerlijk Wetboek; _____ 3. schriftelijke ontheffing door het college van burgemeester en _____ wethouders, als bedoeld in lid d van dit artikel. _____ c. Het bepaalde in de leden a en b van dit artikel vervalt, nadat de koper de _ desbetreffende woning gedurende vijf (5) achtereenvolgende jaren _____ daadwerkelijk heeft bewoond. _____ Hierbij geldt de datum waarop en de tijd gedurende welke de koper als _____ bewoner van het betreffende adres in het bevolkingsregister is _____ ingeschreven.

____ d. Het college van burgemeester en wethouders kan schriftelijk ontheffing __ verlenen van het bepaalde in lid a van dit artikel. _____ Deze ontheffing wordt echter steeds verleend, in geval van: _____ 1. verandering van werkkring van de koper op grond waarvan _____ redelijkerwijs verhuisd dient te worden; _____ 2. ontbinding van het huwelijk of samenlevingsvorm van de koper door _ (echt)scheiding of overlijden; _____ 3. verhuizing, daartoe genoodzaakt door de gezondheid van koper of __ diens gezinsleden.

- i. Is er sprake van een beschermd stads- of dorpsgezicht of loopt er een procedure tot aanwijzing daartoe? **Nee**
- Is er sprake van een gemeentelijk-, provinciaal-of rijksmonument of loopt er een procedure **Nee**

- tot aanwijzing daartoe?
- Is er volgens het bestemmingsplan sprake van een beeldbepalend of karakteristiek object? **Nee**
- j. Is er sprake (geweest) van ruilverkaveling? **Nee**
- Zo ja, moet u hiervoor ruilverkavelingsrente betalen? **Nee**
- Zo ja, hoeveel en voor hoe lang? Bedrag: €
-
- Duur: : **n.v.t.**
- k. Is er sprake van onteigening? **Nee**
- l. Is de woning of de grond geheel of gedeeltelijk verhuurd of bij anderen in gebruik? **Nee**
- Zo ja: Is er een huurcontract/ gebruiksovereenkomst? **Nee**
- Indien er geen contract of overeenkomst is, : **n.v.t.**
 beschrijf hieronder wat (mondeling) met de
 huurder/ gebruiker is afgesproken:
- Welk gedeelte is verhuurd/ in gebruik gegeven? : **n.v.t.**
- Welke delen vallen onder gezamenlijk gebruik? : **n.v.t.**
- Welke zaken zijn van de huurder en mag hij : **n.v.t.**
 verwijderen bij ontruiming?
 (Bijvoorbeeld geiser, keuken, lampen.)
- Heeft de huurder een waarborgsom gestort? **Nee**
- Zo ja, hoeveel? €
-
- Heeft u nog andere afspraken met de huurders gemaakt? **Nee**
- Zo ja, welke? : **n.v.t.**
- m. Is er over de woning een geschil/procedures gaande, al dan niet bij de rechter,
 huurcommissie of een andere instantie?(bijvoorbeeld onteigening/kwesties met buren,
 zoals erfdienstbaarheden, recht van overpad, erfafscheidingen e.d.) **Nee**
- Zo ja, welke is/zijn dat? : **n.v.t.**
- n. Is er bezwaar gemaakt tegen de waardebeschikking WOZ? **Nee**
- Zo ja, toelichting: : **n.v.t.**
- o. Zijn er door de overheid of nutsbedrijven verbeteringen of herstellingen voorgeschreven of
 aangekondigd die nog niet naar behoren zijn uitgevoerd? **Nee**
- Zo ja, welke? : **n.v.t.**
- p. Zijn er in het verleden subsidies of premies verstrekt die bij verkoop van de woning voor
 een deel kunnen worden teruggevorderd? **Nee**
- Zo ja, welke? : **n.v.t.**
- q. Is de woning onbewoonbaar verklaard of in het verleden ooit onbewoonbaar verklaard
 geweest? **Nee**
- Zo ja, waarom? : **n.v.t.**
- r. Is er bij verkoop sprake van een omzetbelastingheffing? **Nee**
 (Bijvoorbeeld omdat het een voormalig bedrijfsonroerendgoed is, of een woning met
 praktijkgedeelte, of omdat u pas ingrijpend verbouwd hebt.)
- Zo ja, waarom? : **n.v.t.**
- s. Hoe gebruikt u de woning nu? (Bijvoorbeeld : **woning**
 woning, praktijk, winkel, opslag)
- Is dat gebruik volgens de gemeente toegestaan? **Ja**
- Zo nee, heeft de gemeente dit strijdige gebruik wel eens bij u aangekaart? **Nee**
- Hoe heeft de gemeente dit strijdige gebruik bij u : **n.v.t.**
 aangekaart?
- 2 Gevels**
- a. Is er sprake (geweest) van vochtdoorslag of aanhoudend vochtige plekken op de gevels? **Nee**
- Zo ja, waar? : **n.v.t.**

- b. Zijn er (gerepareerde) scheuren/beschadigingen in/aan de gevels aanwezig? **Ja**
 Zo ja, waar? : **Gaten van schroeven**
- c. Zijn de gevels tijdens de bouw geïsoleerd? **Niet bekend**
 Zo nee, zijn de gevels daarna (deels) geïsoleerd? **Niet bekend**
 Zo ja, wanneer heeft de isolatie van de gevels : **n.v.t.**
 plaatsgevonden en met welk isolatiemateriaal?
 Heeft u een certificaat of bewijs van het na-isoleren? **Nee**
 Is er sprake van volledige isolatie? **Niet bekend**
 Zo nee, welke delen van de gevels zijn er niet : **n.v.t.**
 geïsoleerd?
- d. Zijn de gevels ooit gereinigd? **Niet bekend**
 Zo ja, volgens welke methode en wanneer? : **n.v.t.**

3 Dak(en)

- a. Hoe oud zijn de daken ongeveer? Platte daken: : **2005**
 Overige daken: : **2005**
- b. Heeft u last van daklekkages (gehad)? **Nee**
 Zo ja, waar? : **n.v.t.**
- c. Zijn er in het verleden gebreken geconstateerd aan de dakconstructie zoals scheve, doorbuigende, krakende, beschadigde en/of aangetaste dakdelen? **Nee**
 Zo ja, waar? : **n.v.t.**
- d. Heeft u het dak al eens (gedeeltelijk) laten vernieuwen c.q. laten repareren? **Nee**
 Zo ja, welk (gedeelte van het) dak en waarom? : **n.v.t.**
- e. Is het dak tijdens de bouw geïsoleerd? Platte daken: **Niet bekend**
 Overige daken: **Niet bekend**
 Zo nee, is het dak daarna geïsoleerd? Platte daken: **Niet bekend**
 Overige daken: **Niet bekend**
 Zo ja, wanneer heeft de isolatie plaatsgevonden: **n.v.t.**
 en met welk isolatiemateriaal?
 Heeft u een certificaat of bewijs van het na-isoleren? **Nee**
 Is er sprake van volledige isolatie? Platte daken: **Niet bekend**
 Overige daken: **Niet bekend**
 Zo nee, welke delen zijn er niet geïsoleerd? : **n.v.t.**
- f. Zijn de regenwaterafvoeren lek of verstopt? **Nee**
 Zo ja, toelichting: : **n.v.t.**
- g. Zijn de dakgoten lek of verstopt? **Nee**
 Zo ja, toelichting: : **n.v.t.**

4 Kozijnen, ramen en deuren

- a. Van welk materiaal zijn de buitenkozijnen : **hout**
 gemaakt?
 (bijvoorbeeld hout, kunststof of aluminium of een andersoortig materiaal)
- b. Wanneer zijn de buitenkozijnen, ramen en : **2023**
 deuren voor het laatst geschilderd?
 Is dit gebeurd door een erkend schildersbedrijf? **Nee**
 Zo ja, door wie? : **n.v.t.**
- c. Functioneren alle scharnieren en sloten? **Ja**
 Zo nee, toelichting: : **n.v.t.**
- d. Zijn voor alle afsluitbare deuren, ramen etc. sleutels aanwezig? **Ja**
 Zo nee, voor welke deuren, ramen etc. niet? : _____

- e. Is er sprake van isolerende beglazing? **Ja**
 Zo ja, welk type glas? : **HR++**
 (bijvoorbeeld HR, HR+, HR++ of HR+++; zie de
 glassponning waarin doorgaans staat vermeld
 welke type glas er is geplaatst)
 Is er sprake van isolerende beglazing in de gehele woning? **Ja**
 Zo nee, welke ramen zijn niet geïsoleerd? : **n.v.t.**
- f. Is er bij de isolerende beglazing sprake van condensvorming tussen het glas? **Nee**
 (Denk aan lekkende ruiten.)
 Zo ja, waar? : **n.v.t.**

5 Vloeren, plafonds en wanden

- a. Is er sprake (geweest) van vochtdoorslag of optrekkend vocht op de vloeren, plafonds en/of wanden? **Nee**
 Zo ja, waar? : **n.v.t.**
- b. Is er sprake (geweest) van schimmelvorming op de vloeren, plafonds en/of wanden? **Nee**
 Zo ja, waar? : **n.v.t.**
- c. Zijn er (gerepareerde) of (verborgen) scheuren en/of beschadigingen in/aan vloeren, plafonds en/of wanden aanwezig? **Ja**
 Zo ja, waar? : **gaten van schroeven**
- d. Hebben zich in het verleden problemen voorgedaan met de afwerkingen? (Bijvoorbeeld loszittend tegelwerk, loslatend behang of spuitwerk, holklinkend of loszittend stucwerk, etc.) **Nee**
 Zo ja, waar? : **n.v.t.**
- e. Is er sprake (geweest) van gebreken aan de vloerconstructie, zoals scheve, doorbuigende, krakende, beschadigde en/of aangetaste vloerdelen? **Nee**
 Zo ja, waar? : **n.v.t.**
- f. Is er sprake van vloerisolatie? **Niet bekend**
 Zo ja, wanneer heeft de isolatie van de vloer : **n.v.t.**
 plaatsgevonden en met welk isolatiemateriaal?
 Heeft u een certificaat of bewijs van het na-isoleren? **Nee**
 Is er sprake van volledige isolatie? **Niet bekend**
 Zo nee, welke delen zijn er niet geïsoleerd? : **n.v.t.**

6 Fundering, kruipruimte en kelder

- a. Is er sprake (geweest) van gebreken aan de fundering? **Niet bekend**
 Zo ja, waar? : **n.v.t.**
- b. Is de kruipruimte toegankelijk? **Ja**
 Is de kruipruimte droog? **Ja**
 Zo nee of meestal, toelichting: : **n.v.t.**
- c. Is er sprake van vochtdoorslag door de kelderwand? **Nee**
 Zo ja of soms, toelichting: : **n.v.t.**
- d. Is de grondwaterstand in de afgelopen jaren waarneembaar gewijzigd of is er sprake van wateroverlast geweest? **Nee**
 Zo ja, heeft dit tot problemen geleid in de vorm van water in de kruipruimte c.q. kelder? **n.v.t.**
 Zo nee, tot wat voor andere problemen heeft dit : **n.v.t.**
 geleid?

7 Installaties

- a. Wat voor warmte-installatie(s) is/zijn er : **CV Installatie (2019) en Zonneboiler (2005)**
 aanwezig in de woning?
 (bijvoorbeeld cv-installatie, WTW-systeem,

WKO-systeem, (hybride) warmtepomp, airconditioning, zonneboiler, elektrische boiler, pelletkachel dan wel een andere installatie)

Is/zijn de installatie(s) eigendom?

Ja

Zo nee, toelichting: : n.v.t.

(bijvoorbeeld de installatie(s) is/ zijn gehuurd of geleased. Tevens huur-/leaseprijs vermelden)

Merk van de installatie(s): : Nefit

Type(nummer) van de installatie(s): : ProLine NTX CW4

Installatiedatum van de installatie(s): : 28-03-2019

Op welke datum is/zijn deze installatie(s) voor het laatst onderhouden? : 26-10-2021

Is het onderhoud uitgevoerd door een erkend bedrijf?

Ja

Zo ja, door wie? : Dijkstra Verwarming

- b. Zijn er de afgelopen tijd zaken opgevallen ten aanzien van de installatie(s)? (bijvoorbeeld de cv-installatie moet meer dan 1 keer per jaar bijgevuld worden of de installatie functioneert niet goed)

Nee

Zo ja, wat is u opgevallen? : n.v.t.

- c. Zijn er radiatoren die niet warm worden?

Nee

Zo ja, welke? : n.v.t.

- d. Zijn er radiatoren of (water)leidingen die lekken?

Nee

Zo ja, waar en welke? : n.v.t.

- e. Zijn er radiatoren of (water)leidingen die ooit zijn bevroren?

Nee

Zo ja, waar? : n.v.t.

- f. Heeft u vloerverwarming in de woning?

Nee

Zo ja, betreft dit elektrische vloerverwarming, vloerverwarming met warm water of anders? Elektrisch:

Nee

warm water:

Nee

overig, namelijk : n.v.t.

Waar bevindt zich de elektrische vloerverwarming? : n.v.t.

Waar bevindt zich de vloerverwarming met warm water? : n.v.t.

Waar bevindt zich de overige vloerverwarming? : n.v.t.

- g. Zijn er vertrekken die niet (goed) warm worden?

Nee

Zo ja, welke? : n.v.t.

- h. Heeft de woning zonnepanelen die uw eigendom zijn?

Ja

Heeft de woning zonnepanelen die worden gehuurd of geleased?

Nee

Kan het huurcontract/ leasecontract worden overgenomen door koper? Zo ja, dan overnamecontract opvragen.

Nee

Hoeveel zonnepanelen zijn er aanwezig? Aantal:

9

Zo ja, blijven de zonnepanelen achter?

Ja

Wat is de capaciteit van één zonnepaneel? : 410 Wp

(De capaciteit van zonnepanelen wordt uitgedrukt in Wattpiek (Wp). Bijvoorbeeld één zonnepaneel levert 390 Wp.

Functioneren alle zonnepanelen?

Ja

Wat is het merk/ type van de zonnepanelen? : Suntech Ultra V Mini 410 zonnepanelen

Maakt u gebruik van een app om de opbrengst van de zonnepanelen te bekijken?

Ja

Zo ja, welke? : Enphase enlighten app

In welk jaar zijn de zonnepanelen geplaatst en : 14-09-2022

door wie? Jaar:		
Installateur:	: Coolblue	
Is de btw over het aankoopbedrag teruggevraagd van de belastingdienst?		Ja
Hoeveel stroom heeft u het afgelopen jaar opgewekt? Jaar:	: 2023	
Aantal kWh:	: 3300	
Hoe lang zit er nog fabrieksgarantie op de zonnepanelen?	: fabrieksgarantie bij installatie in 2022 15 jaar garantie op je product (nog 13) 25 jaar garantie op je vermogen (nog 23)	
Zijn de zonnepanelen aangeschaft met subsidie?		Ja
Zo ja, moet de subsidie worden terugbetaald?		Nee
Zo ja, welk bedrag moet worden terugbetaald?		€
<hr/>		
i. In welk jaar zijn voor het laatst de aanwezige schoorsteenkanalen/rookgasafvoeren geveegd/gereinigd?	: niet bekend	
j. Wanneer heeft u de aanwezige schoorsteenkanalen voor het laatst gebruikt?	: n.v.t.	
Is de trek van aanwezige schoorsteenkanalen goed?		Niet bekend
k. Zijn er onderdelen van de elektrische installatie vernieuwd? (onder de elektrische installatie wordt verstaan alle elektra leidingen/ schakelaars stopcontacten, meterkast e.d.)		Ja
Zo ja, wanneer en welke onderdelen?	: 1) meterkast met de inbouw van de zonnepanelen 2) elektra met de verbouwing bovenverdieping	
Zijn er gebreken aan de elektrische installatie?		Nee
Zo ja, welke?	: n.v.t.	
l. Is er een laadpaal aanwezig voor een elektrische auto?		Nee
Zo ja, waar bevindt deze zich?	: n.v.t.	
Blijft deze achter?		Nee
m. Is er mechanische ventilatie of een soortgelijk systeem aanwezig?		Ja
Zo ja, functioneert dit systeem naar behoren?		Ja
Zo nee, toelichting:	: n.v.t.	
Wanneer is dit systeem voor het laatst onderhouden?	: 2019	
Hoe oud is dit systeem ongeveer?	: 2019	
n. Is er een domoticasysteem of een soortgelijk systeem aanwezig? (Een domoticasysteem bedient de verwarming, verlichting, verwarming, audio, ventilatie e.d. automatisch)		Nee
Zo ja, functioneert dit systeem naar behoren?		Nee
Zo nee, toelichting:	: n.v.t.	
Hoe oud is dit systeem ongeveer?	: n.v.t.	
o. Zijn er rookmelders op iedere verdieping aanwezig?		Nee
Zo ja, hoe oud zijn de rookmelders ongeveer?	: Rookmelders zijn alleen op de begane grond en 1e verdieping aanwezig. In 2021 worden nieuw rookmelders geïnstalleerd.	

8 Sanitair, riolering en keuken

a. Zijn er beschadigingen aan wastafels, douche, bad, toiletten, gootstenen en kranen?		Ja
Zo ja, welke?	: gebruik sporen	
b. Hoe oud is de badkamer ongeveer?	: 19 jaar (2005)	
c. Lopen de afvoeren van wastafels, douche, bad, toiletten, gootstenen en kranen goed door?		Ja
Zo nee, welke niet?	: n.v.t.	
d. Is de woning aangesloten op het gemeentelijke riool?		Ja

- e. Zijn er gebreken (geweest) aan de riolering, zoals breuken, stankoverlast, lekkages, etc.? **Nee**
 Zo ja, welke? : **n.v.t.**
- f. Is er een andere voorziening, zoals een septictank, beerput of dergelijk aanwezig? **Nee**
 Zo ja, wat is er aanwezig en hoe dient dit te worden onderhouden? : **n.v.t.**
- g. Van welk jaar dateert de keukenopstelling ongeveer? : **2005**
- h. Van welk jaar dateert de inbouwapparatuur ongeveer? : **2005**
 Functioneert alle inbouwapparatuur? **Nee**
 Zo nee, welk inbouwapparaat functioneert niet? : **De oven werkt goed maar de temperatuur regeling doet het niet (altijd op hoogste temperatuur). De deur van het vriesvak is defect.**
- i. Heeft u een kokend water kraan? (bijvoorbeeld een Quooker kraan of een soortgelijke kraan) **Ja**
 Zo ja, functioneert deze kraan naar behoren en hoe oud is deze kraan ongeveer? : **Niet in gebruik maar werkend, ook uit 2005.**

9 Diversen

- a. Wat is het bouwjaar van de woning? : **2005**
- b. Zijn er asbesthoudende materialen in/op de woning/ bijgebouw(en) aanwezig? (bijvoorbeeld asbest zeil, een asbestplaat die onder en/of achter de CV ketel is geplaatst, asbesthoudend isolatiemateriaal om de verwarmingsbuis, asbesthoudend koord bij oude cv-ketels/gaskachels, asbestgolfplaten e.d.) **Nee**
 Zo ja, welke en waar? : **n.v.t.**
- c. Blijft er in de woning zeil achter, al dan niet vastgelijmd, dat is aangeschaft tussen 1955 en 1982? **Nee**
- d. Is er sprake van loden leidingen in de woning? **Nee**
 Zo ja, waar? : **n.v.t.**
- e. Is er een Japanse duizendknoop aanwezig in de tuin? (Een Japanse duizendknoop is een exotische plant, welke moeilijk te verwijderen is. De sterke wortelstokken en stengels van de Japanse duizendknoop zijn in staat om schade te veroorzaken aan gebouwen, leidingen en wegen) **Nee**
- f. Is er in puin/asbest afval in de grond/tuin aanwezig? **Nee**
- g. Heeft u elders lekkages gehad? (dus los van het dak/ sanitair/ riolering) **Nee**
- h. Is de grond verontreinigd? **Niet bekend**
 Zo ja, is er een onderzoeksrapport? **n.v.t.**
 Zo ja, heeft de gemeente/provincie een onderzoeks- of saneringsbevel opgelegd? **Nee**
- i. Is er een olietank aanwezig of aanwezig geweest? **Nee**
 Zo ja, is deze gesaneerd/verwijderd? **n.v.t.**
 Als deze is gesaneerd, waar is de olietank op het perceel gesitueerd? : **N.v.t.**
 Is er een Kiwa-certificaat aanwezig? **n.v.t.**
- j. Is er sprake van overlast door ongedierte in of (rond)om de woning? (Denk aan muizen, ratten, kakkerlakken, etc.) **Nee**
 Zo ja, waar? : **n.v.t.**
- k. Is de woning aangetast door houtworm, boktor, ander ongedierte of zwam? **Nee**
 Zo ja, waar? : **n.v.t.**
 Zo ja, is deze aantasting al eens behandeld? **n.v.t.**
 Zo ja, wanneer? : **n.v.t.**
 Zo ja, door welk bedrijf? : **n.v.t.**
- l. Is er sprake van chlorideschade (betonrot)? (Betonrot komt vooral voor in kruipruimtes van **Niet bekend**

woningen gebouwd tussen 1965 en 1981 die voorzien zijn van betonnen vloerelementen van het merk Kwaaitaal of Manta. Ook andere beton- elementen - bijvoorbeeld balkons - kunnen aangetast zijn)

Zo ja, waar? : **n.v.t.**

m. Hebben er verbouwingen en/of bijbouwingen plaatsgevonden in en/of om de woning? **Ja**

Zo ja, welke ver-/bijbouwingen? : **verbouwing 2e verdieping (extra slaapkamer en wasruimte)**

Zo ja, in welk jaartal? : **2021**

Zo ja, door welk bedrijf zijn deze uitgevoerd? : **Van Eeks Vastgoed Onderhoud BV**

n. Zijn er verbouwingen of uitbreidingen uitgevoerd zonder omgevingsvergunning (voorheen bouwvergunning)? **Nee**

Zo ja, welke? : **n.v.t.**

o. Is er sprake van glasvezel internet? **Ja**

p. Bent u in het bezit van een definitief energieprestatiecertificaat/energielabel? **Ja**

Zo ja, welke label? : **A**

10 Vaste lasten

a. Hoeveel betaalde u voor de laatste aanslag onroerendezaakbelasting? **€ 701**

Belastingjaar? : **2024**

b. Wat is de WOZ-waarde? **€ 444000**

Peiljaar? : **Waardebeschikking (waardepeildatum 01-01-2023)**

c. Hoeveel betaalde u voor de laatste aanslag waterschapslasten? **€ 498**

Belastingjaar? : **2024**

d. Hoeveel betaalde u voor de laatste aanslag gemeentelijke belastingen? (zoals rioolheffing en afvalstoffenheffing e.d.) **€ 541**

Belastingjaar? : **2024**

e. Welke voorschotbedragen betaalt u maandelijks aan de nutsbedrijven? Gas: **€ 131**

Elektra: €

Water: **€ 19**

Stadsverwarming: €

Anders: : **n.v.t.**

Te weten: €

Wat is uw jaarverbruik voor gas/ elektriciteit en water? Gas (m³): **790**

Elektriciteit hoog (kWh): **n.v.t.**

Elektriciteit laag (kWh): **n.v.t.**

Elektriciteit totaal (kWh): **1226**

Water (m³): **82**

Stadsverwarming (GJ): **n.v.t.**

Anders: **n.v.t.**

Met hoeveel bewoners bewoonde u de woning? Aantal: **4**

f. Zijn er lease- en/of huurkoopcontracten? **Nee**
(Bijvoorbeeld keuken, kozijnen, cv-ketel, etc.)

Zo ja, welke? : **n.v.t.**

Zijn deze contracten overdraagbaar op de koper? **Nee**

Let op! Veel lease- en huurkoopcontracten zijn niet langer overdraagbaar op een koper. Neem hiervoor contact op met de betreffende leverancier.

Hoe lang lopen de contracten nog en wat is de eventuele afkoopsom? Afkoopsom: €

Duur:	: n.v.t.	
g. Als er sprake is van erfpacht of opstalrecht hoe hoog is dan de canon per jaar?		€
Heeft u alle canons betaald?		n.v.t.
Is de canon afgekocht?		n.v.t.
Zo ja, tot wanneer?	: n.v.t.	
h. Heeft u alle gemeentelijke belastingen die u verschuldigd bent al betaald?		Ja
Zijn er variabele bedragen voor gemeenschappelijke poorten, inritten of terreinen?		Nee
Zo ja, hoe hoog en waarvoor?	: n.v.t.	
i. Heeft u, om in de straat te parkeren, een parkeervergunning nodig?		Ja
Hoeveel parkeervergunningen kunnen er maximaal worden aangevraagd?	: 2 2024 Bewonersvergunning 3e schil (De Linie) € 54,90 2024 Tweede bewonersvergunning 3e schil (De Linie) € 109,80	
Wat zijn de kosten voor deze parkeervergunning(en) per jaar?		€ 55

11 Garanties

a. Zijn er lopende onderhoudscontracten en/of garantieregelingen overdraagbaar aan de koper? (Zoals dakbedekking, cv-installatie, dubbele beglazing, etc.)		Ja
Zo ja, welke?	: garantie zonnepanelen	

12 Nadere informatie

Overige zaken(Overige zaken die de koper naar: n.v.t. uw mening moet weten)