



www.donderslaan61.nl

Voor meer informatie



- 🏠 Donderslaan 61, Groningen
- 💶 Vraagprijs: € 209.000 k.k.
- 📏 Woonoppervlakte: 47.1 m²
- 🛏️ Kamers: 2 kamers (1 slaapkamers)
- 🌱 Energielabel: D



📱 Scan Mij!

Omschrijving

Donderslaan 61, 9728 KS Groningen

Op zoek naar je eerste eigen plek in Groningen?

Dit voormalig 3-kamerappartement (bijna 50 m²) op de derde verdieping biedt een fijne woonkamer, aparte slaapkamer, gesloten keuken en een balkon op het oosten voor je ochtendkoffie. Dankzij de lift, eigen (interne) berging en een goed geregelde VvE woon je hier comfortabel en zorgeloos.

De ligging in een levendige woonwijk aan een doorgaande weg betekent dat OV, voorzieningen en het centrum van Groningen snel en makkelijk bereikbaar zijn, terwijl er privé parkeer gelegenheid is en de mogelijkheid voor een vergunning in straat mogelijk is.

Perfect voor één of twee starters die betaalbaar, praktisch en centraal willen wonen.

Indeling: portiek met entree, inpandige bergingen en liften.

Entree appartement: keuken, douche, toilet, slaapkamer, woonkamer in L vorm (potentie 2e slaap/werkkamer)

Bijzonderheden:

- * CV 20263 - eigendom
- * GEEN bevingsschade of subsidie geclaimd
- * Nieuwe PVC vloer
- * Project notaris - Zuidlaren
- * woning wordt geleverd zoals getoond tijdens bezichtigingen inclusief resterende meubels/apparatuur

Kenmerken

Vraagprijs: € 209.000 k.k.

Aanvaarding: In overleg

Bouw

Object type: Appartement, portiekflat

Soort bouw: Bestaande bouw

Bouwjaar: 1963

Soort dak: Plat dak bedekt met bitumineuze dakbedekking

Keurmerken: Energie prestatie advies

Oppervlakte en inhoud

Woonoppervlakte: 47.1 m²

Inhoud: 158.2 m³

Externe bergruimte: 5.4 m²

Gebouwgebonden buitenruimte: 4.1 m²

Indeling

Aantal kamers: 2 kamers (1 slaapkamers)

Aantal badkamers: 1 badkamers (1 toilet)

Badkamervoorzieningen: Douche, wasbak

Aantal woonlagen: 1 woonlaag

Voorzieningen: Kabel tv, glasvezelkabel

Energie

Energielabel: D

Isolatie: Spouwmuur isolatie

Verwarming: Cv-ketel

Warm water: Cv-ketel

Cv ketel: Gas, combiketel, uit 2023, eigendom

Buitenruimte

Ligging:

Aan rustige weg, in woonwijk, vlakbij snelweg, dichtbij openbaar vervoer

Balkon dakterras:

Balkon aanwezig

Bergruimte

Schuur berging:

Inpandig

Voorzieningen schuur:

Elektra

VvE Checklist

Inschrijving kvk:

Ja

Jaarlijkse vergadering:

Ja

Periodieke bijdrage:

Ja

Reservefonds aanwezig:

Ja

Onderhoudsplan:

Ja

Opstalverzekering:

Ja

Op de kaart

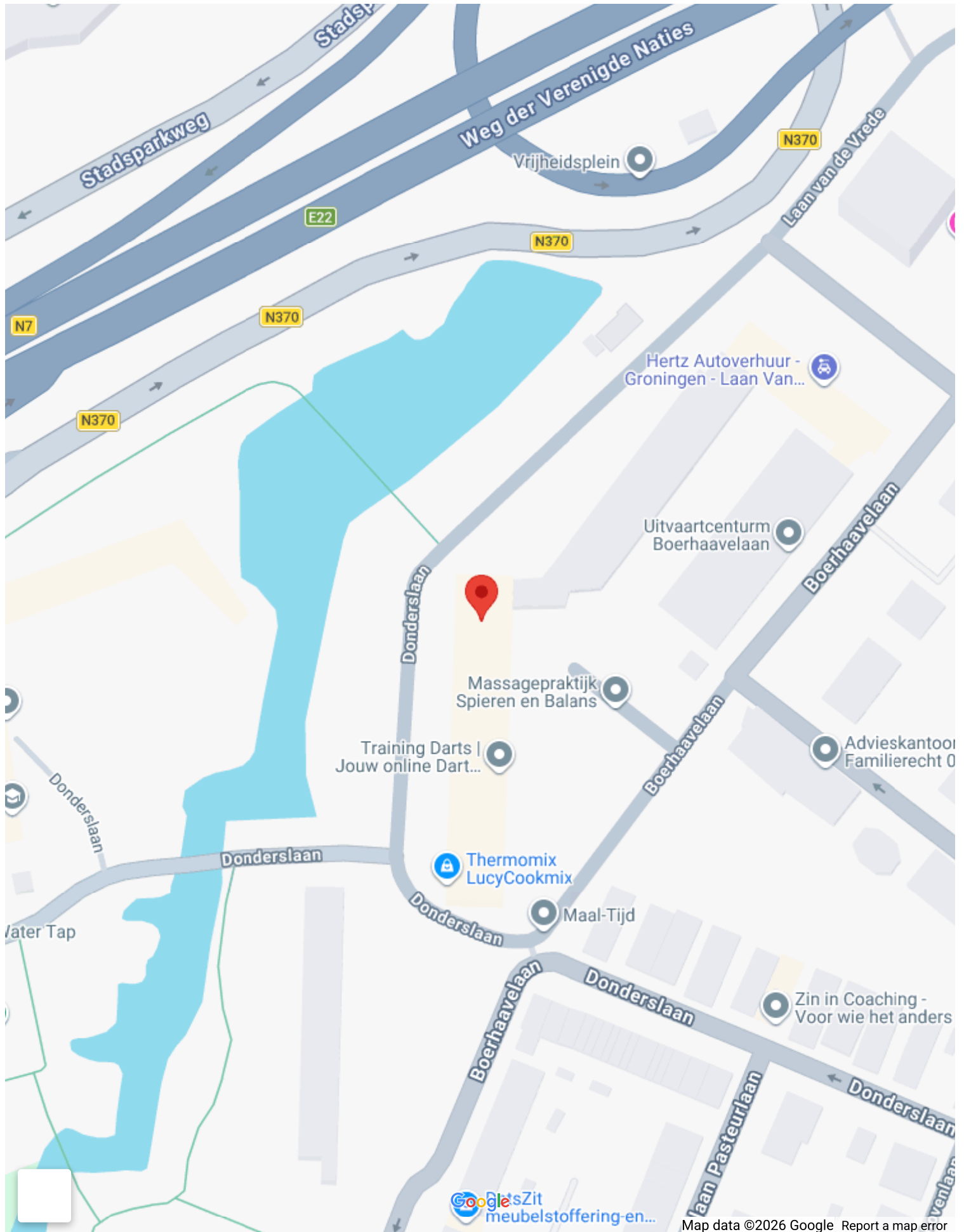

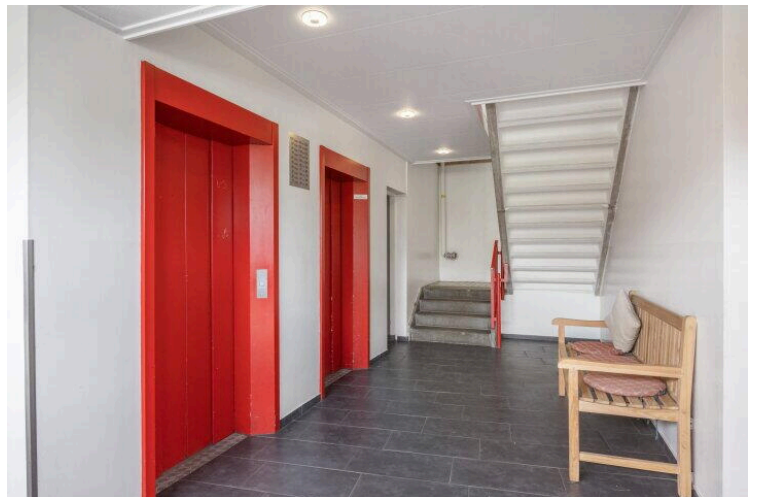

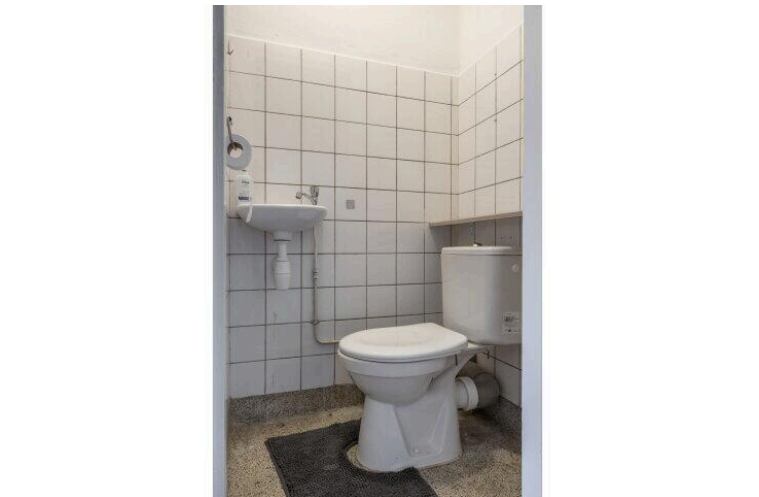
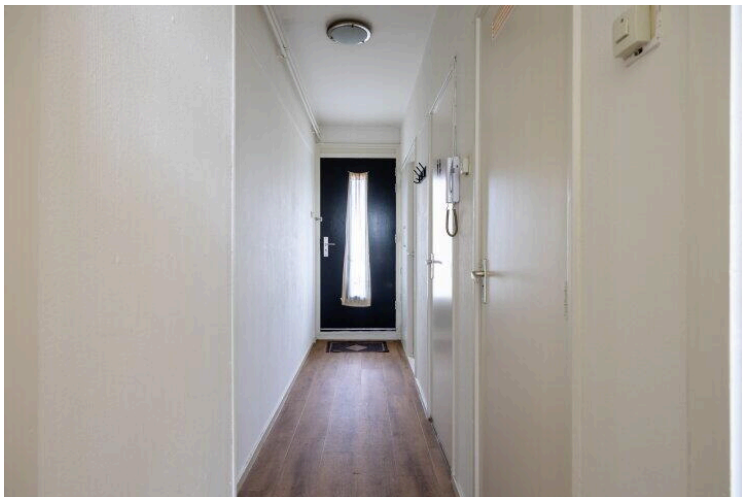
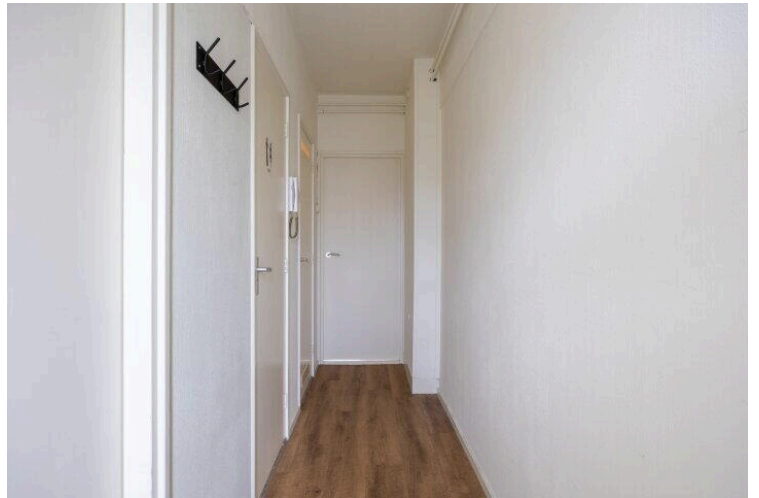
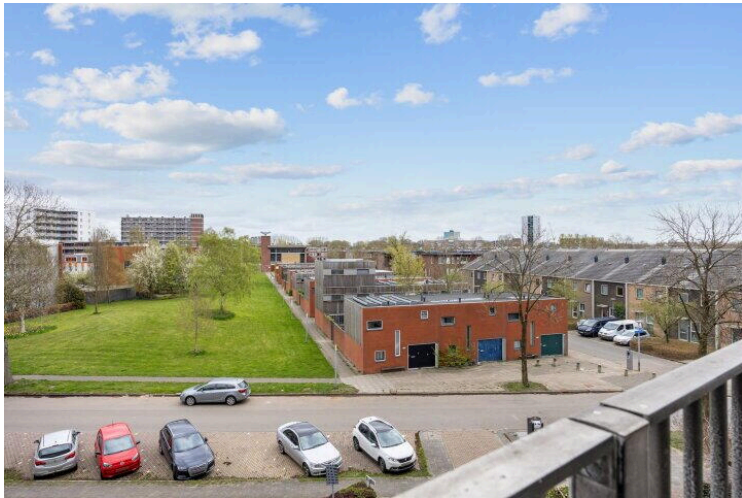
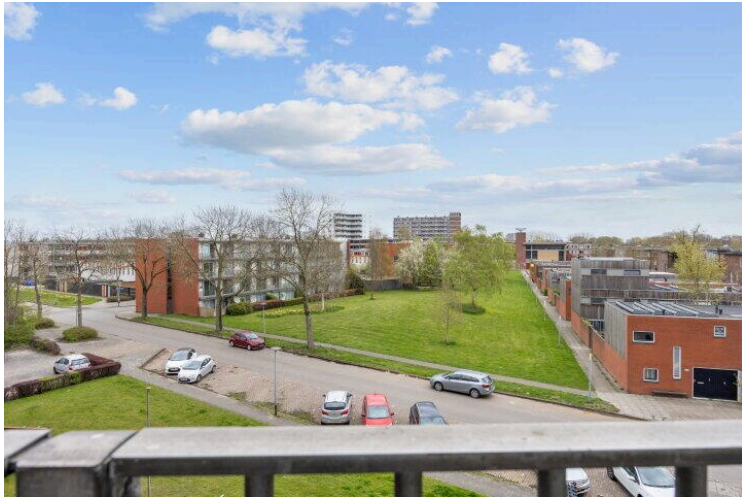





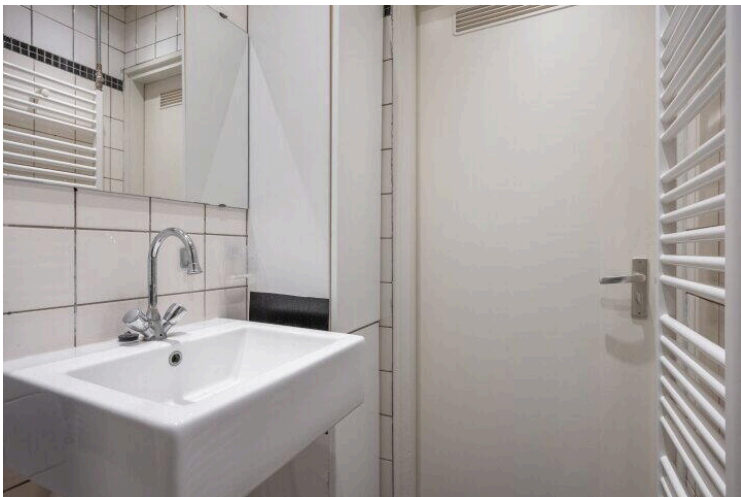
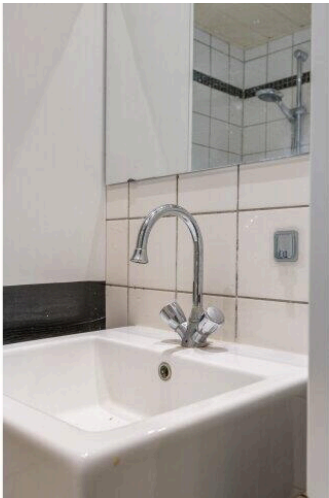



Donderslaan 61
Groningen
Appartement

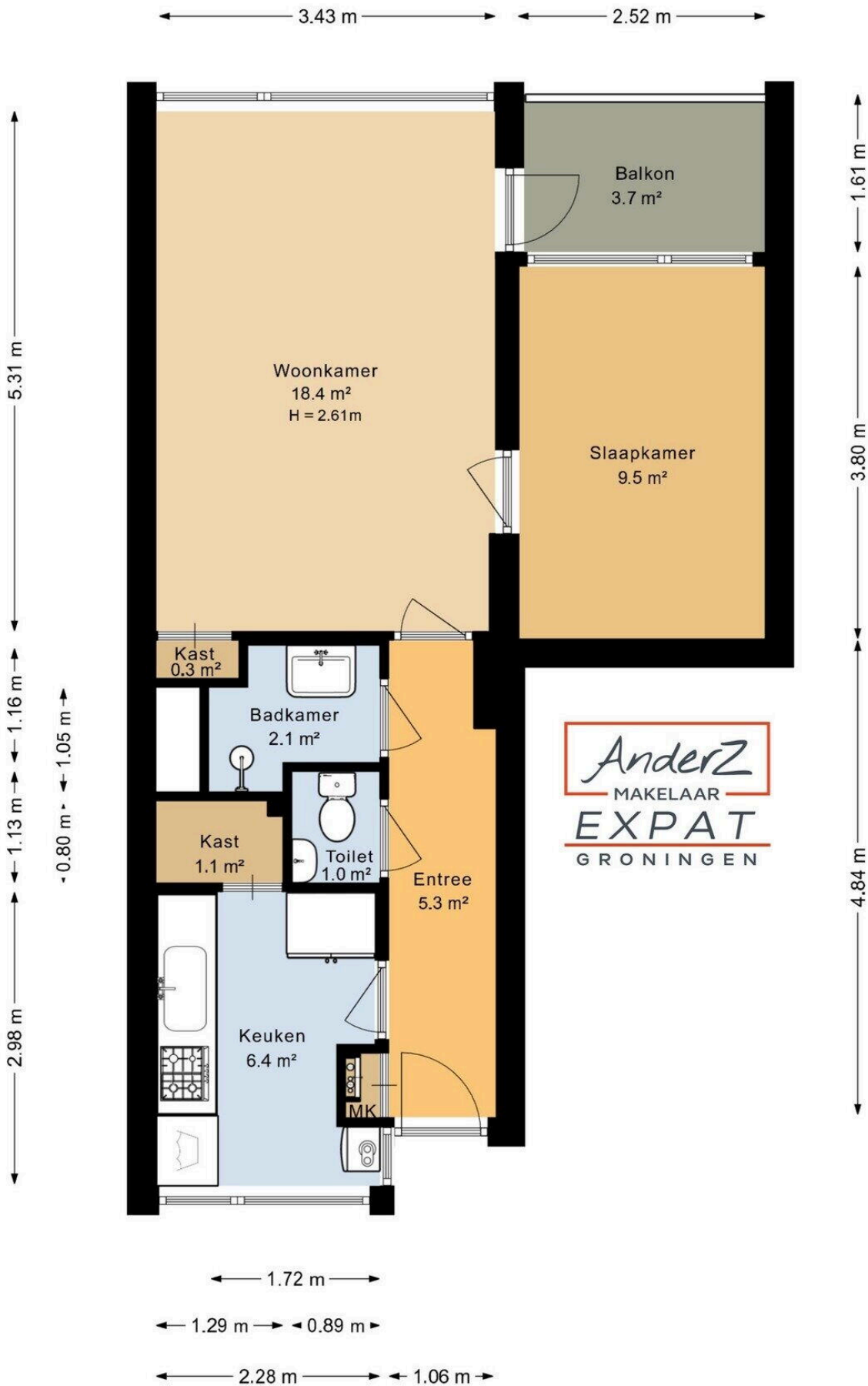

Deze plattegrond is opgesteld door SR Media.
Aan deze plattegrond kunnen geen rechten worden ontleend.'

Vragenlijst deel B appartementsrecht

Betreft: Verkoop Donderslaan 61

Deze vragenlijst is gemaakt omdat u als verkoper verplicht bent om uitvoerig informatie te verstrekken over uw woning, ook als die informatie minder gunstig lijkt voor de verkoop. De informatielijst beoogt niets anders dan vorm, inhoud en structuur te geven aan de mededelingsplicht van u als verkoper. De mededelingsplicht strekt niet verder dan dat u als verkoper ten tijde van het sluiten van de overeenkomst aan de koper meedeelt wat u bekend is omtrent het appartement. De vragenlijst beoogt geen garanties te geven, maar heeft een informatief karakter. Als gebreken en dergelijke tijdig gemeld worden, kan uw makelaar ervoor zorgen dat daarover goede afspraken met de koper gemaakt worden. U kunt bijvoorbeeld afspreken dat bepaalde gebreken geheel voor rekening en risico van koper komen. Als het gebrek niet ter sprake komt loopt u het risico dat de koper u daar achteraf alsnog aansprakelijk voor stelt.

De lijst is bedoeld om u te helpen bij het verzamelen van informatie over het appartement. Vul de lijst daarom volledig en naar waarheid in.

Indien u dat nodig vindt, kunt u nadere informatie geven aan het einde van deze vragenlijst of bij de tekst. Als u twijfelt over de juiste beantwoording, of als u een vraag niet begrijpt, neem dan zo snel mogelijk contact op met uw makelaar zodat u de vraag op een juiste manier kunt beantwoorden.

*The questionnaire is in Dutch. But because it is online, you can translate it by the 3 dots at the top right next to the URL bar.

1. Bijzonderheden

Zijn er nadat u het appartement in eigendom hebt gekregen nog andere, eventuele aanvullende notariële of onderhandse akten opgesteld met betrekking tot het appartement?

Ja Nee

Zijn er mondelinge of schriftelijke afspraken gemaakt over aangrenzende percelen (denk hierbij aan regelingen voor het gebruik van een poort, schuur, garage, tuin, overeenkomsten met meerdere burens toezeggingen, erfafscheidingen)?

Ja Nee

Wijken de huidige terreinafscheidingen af van de kadastrale eigendomsgrenzen (denk hierbij ook aan strookjes grond van de gemeente die u in gebruik heeft, of grond van u die gebruikt wordt door de burens)?

Ja Nee Niet bekend

Is een gedeelte van uw appartement, schuur, garage of schutting gebouwd op grond van de burens of andersom?

Ja Nee Niet bekend

Heeft u grond van derden in gebruik?

Ja Nee Niet bekend

Rusten er voor zover u weet 'bijzondere lasten en beperkingen' op het appartement? (bijzondere lasten en beperkingen' kunnen privaatrechtelijke beperkingen zijn zoals (lijdende) erfdienstbaarheden (bijvoorbeeld een recht van overpad), kwalitatieve verplichtingen, kettingbedingen, vruchtgebruik, voorkeursrecht (bijvoorbeeld een eerste recht van koop), opstalrecht, erfpacht, huurkoop. Het kan ook gaan om publiekrechtelijke beperkingen zoals een aanschrijving van de gemeente in het kader van een illegale verbouwing)

Ja Nee

Is de Wet voorkeursrecht gemeenten van toepassing?

Ja Nee

Is er een anti-speculatiebeding en/of zelfbewoningsplicht van toepassing op het appartement?

Ja Nee

Zo ja, hoe lang nog?

zelfbewoningsplicht

Is er sprake van een beschermd stads- of dorpsgezicht of loopt er een procedure tot aanwijzing daartoe?

Ja Nee

Is er sprake van een gemeentelijk-, provinciaal-of rijksmonument of loopt er een procedure tot aanwijzing daartoe?

Ja Nee

Is er volgens het bestemmingsplan sprake van een beeldbepalend of karakteristiek object?

Ja Nee

Is er sprake (geweest) van ruilverkaveling?

Ja Nee

Is er sprake van onteigening?

Ja Nee

Is het appartement of de grond geheel of gedeeltelijk verhuurd of bij anderen in gebruik?

Ja Nee

Behoort de gebruikte berging (of een andere ruimte zoals een garage en/of parkeerplaats) ook volgens de splitsingsakte en de splitsingstekening bij het appartement (Het komt regelmatig voor dat een in gebruik zijnde berging/garage/parkeerplaats niet de berging is die volgens de splitsingsakte en de splitsingstekening bij het appartement hoort. Men heeft om wat voor reden dan ook de berging geruild. Het is van belang om de berging/garage/parkeerplaats welke conform de splitsingsakte en de splitsingstekening bij het appartement hoort te verkopen)?

Ja Nee N.v.t.

Is er over het appartement een geschil/procedure gaande, al dan niet bij de rechter, huurcommissie of een andere instantie (bijvoorbeeld onteigening/kwesties met burens, zoals erfdienstbaarheden, recht van overpad, erfafscheidingen e.d.)?

Ja Nee

Is er bezwaar gemaakt tegen de waardebeschikking WOZ?

Ja Nee

Zijn er door de overheid of nutsbedrijven verbeteringen of herstellingen voorgeschreven of aangekondigd die nog niet naar behoren zijn uitgevoerd?

Ja Nee

Zijn er in het verleden subsidies of premies verstrekt die bij verkoop van het appartement voor een deel kunnen worden teruggevorderd?

Ja Nee

Is het appartement onbewoonbaar verklaard of in het verleden ooit onbewoonbaar verklaard geweest?

Ja Nee

Is er bij verkoop sprake van een omzetbelastingheffing (bijvoorbeeld omdat het een voormalig bedrijfsonroerendgoed is, of een appartement met praktijkgedeelte, of omdat u pas ingrijpend verbouwd hebt)?

Ja Nee

Hoe gebruikt u het appartement nu (bijvoorbeeld voor bewoning, praktijk, winkel, opslag)?

Woning

Is dat gebruik volgens de splitsingsakte toegestaan?

Ja Nee

Is dat gebruik volgens de gemeente toegestaan?

Ja Nee

2. Gevels

Is er bij het appartement sprake (geweest) van vochtdoorslag of aanhoudend vochtige plekken op de gevels?

Ja Nee

Zijn er bij het appartement (gerepareerde) scheuren/beschadigingen in/aan de gevels aanwezig?

Ja Nee

Zijn de gevels bij het appartement tijdens de bouw geïsoleerd?

Ja Nee Niet bekend

Is er sprake van volledige isolatie?

Ja Nee Niet bekend

Zijn de gevels bij het appartement ooit gereinigd?

Ja Nee Niet bekend

3. Dak(en)

Hoe oud zijn de platte daken van het appartementencomplex ongeveer?

Onbekend

Hoe oud zijn de overige daken van het appartementencomplex ongeveer?

Onbekend

Heeft u last van daklekkages (gehad)?

Ja Nee

Zijn er in het verleden in het appartement gebreken geconstateerd aan de dakconstructie zoals scheve, doorbuigende, krakende, beschadigde en/of aangetaste dakdelen?

Ja Nee

Is het dak van het appartementencomplex al eens (gedeeltelijk) vernieuwd c.q. gerepareerd?

Ja Nee

Zijn de platte daken van het appartementencomplex tijdens de bouw geïsoleerd?

Ja Nee Niet bekend

Zijn de overige daken van het appartementencomplex tijdens de bouw geïsoleerd?

Ja Nee Niet bekend

Zijn de regenwaterafvoeren van het appartement lek of verstopt?

Ja Nee

Zijn de dakgoten lek of verstopt?

Ja Nee

Zijn de overige daken van het appartementencomplex tijdens de bouw geïsoleerd?

Ja Nee Niet bekend

4. Kozijnen, ramen en deuren

Van welk materiaal zijn de buitenkozijnen gemaakt (bijvoorbeeld hout, kunststof of aluminium of een andersoortig materiaal)?

Kunststof, hout

Wanneer zijn de buitenkozijnen, ramen en deuren van het appartement voor het laatst geschilderd?

Onbekend

Is dit gebeurd door een erkend schildersbedrijf?

Ja Nee

Functioneren alle scharnieren en sloten in het appartement?

Ja Nee

Zijn voor alle afsluitbare deuren, ramen etc. sleutels aanwezig?

Ja Nee

Is er sprake van isolerende beglazing in het appartement?

Ja Nee

Zo ja, welk type glas (bijvoorbeeld HR, HR+, HR++ of HR+++; zie de glassponning waarin doorgaans staat vermeld welke type glas er is geplaatst)?

Divers

Is er sprake van isolerende beglazing in het gehele appartement?

Ja Nee

Zo nee, welke ramen zijn er niet geïsoleerd?

Nvt

Is er bij de isolerende beglazing sprake van condensvorming tussen het glas (denk aan lekkende ruiten)?

Ja Nee

5. Vloeren, plafonds en wanden

Is er in het appartement sprake (geweest) van vochtdoorslag of optrekkend vocht op vloeren, plafonds en/of wanden?

Ja Nee

Is er in het appartement sprake (geweest) van schimmelvorming op de vloeren, plafonds en/of wanden?

Ja Nee

Zijn er in het appartement (gerepareerde) of (verborgen) scheuren en/of beschadigingen in/aan vloeren, plafonds en/of wanden aanwezig?

Ja Nee

Hebben zich in het verleden in het appartement problemen voorgedaan met de afwerkingen (bijvoorbeeld loszittend tegelwerk, loslatend behang of spuitwerk, holklinkend of loszittend stucwerk, etc.)?

Ja Nee

Is er in het appartement sprake (geweest) van gebreken aan de vloerconstructie, zoals scheve, doorbuigende, krakende, beschadigde en/of aangetaste vloerdelen?

Ja Nee

Is er in het appartement sprake van vloerisolatie?

Ja Nee Niet bekend

Heeft u een certificaat of bewijs van het na-isoleren?

Ja Nee

Is er sprake van volledige vloerisolatie?

Ja Nee

6. Fundering, kruipruimte en kelder

Is er in het appartement sprake (geweest) van gebreken aan de fundering?

Ja Nee Niet bekend

Is de kruipruimte van het appartement toegankelijk?

Ja Nee

Is de kruipruimte droog?

Ja Nee Meestal

Is er sprake van vochtdoorslag door de kelderwand?

Ja Nee Soms

Is de grondwaterstand in de afgelopen jaren waarneembaar gewijzigd of is er sprake van wateroverlast geweest?

Ja Nee

7. Installaties

Wat voor warmte-installatie(s) is/zijn er aanwezig in het appartement (bijvoorbeeld cv-installatie, WTW-systeem, WKO-systeem, blokverwarming, (hybride) warmtepomp, airconditioning, zonneboiler, elektrische boiler, pelletkachel dan wel een andere installatie)?

CV

Is/zijn de installatie(s) eigendom?

Ja Nee

Merk van de installatie(s):

Remeha

Type(nummer) van de installatie(s):

1

Installatiedatum van de installatie(s):

2023

Op welke datum is/zijn deze installatie(s) voor het laatst onderhouden?

2024

Is het onderhoud uitgevoerd door een erkend bedrijf?

Ja Nee

Zo ja, door wie?

Meer bv

Zijn er de afgelopen tijd zaken opgevallen ten aanzien van de installatie(s) (bijvoorbeeld de cv-installatie moet meer dan 1 keer per jaar bijgevuld worden of de installatie functioneert niet goed)?

Ja Nee

Zijn er radiatoren die niet warm worden?

Ja Nee

Zijn er radiatoren of (water)leidingen die lekken?

Ja Nee

Zijn er radiatoren of (water)leidingen die ooit zijn bevroren?

Ja Nee

Heeft u vloerverwarming in het appartement?

Ja Nee

Zijn er vertrekken die niet (goed) warm worden?

Ja Nee

Heeft het appartementencomplex zonnepanelen?

Ja Nee

In welk jaar zijn voor het laatst de aanwezige schoorsteenkanalen/rookgasafvoeren geveegd/gereinigd?

Nvt

Wanneer heeft u de aanwezige schoorsteenkanalen voor het laatst gebruikt?

Nvt

Is de trek van aanwezige schoorsteenkanalen goed?

Ja Nee Niet bekend

Zijn er onderdelen van de elektrische installatie vernieuwd (onder de elektrische installatie wordt verstaan alle elektra leidingen/ schakelaars stopcontacten, meterkast e.d)?

Ja Nee

Zijn er gebreken aan de elektrische installaties?

Ja Nee

Is er een laadpaal aanwezig voor een elektrische auto?

Ja Nee

Is er mechanische ventilatie of een soortgelijk systeem aanwezig?

Ja Nee

Zo ja, functioneert dit systeem naar behoren?

Ja Nee

Wanneer is dit systeem voor het laatst onderhouden?

Nvt

Hoe oud is dit systeem ongeveer?

Onbekend

Is er een domoticsysteem of een soortgelijk systeem aanwezig (Een domoticsysteem bedient de verwarming, verlichting, verwarming, audio, ventilatie e.d. automatisch)?

Ja Nee

Zijn er rookmelders op ieder verdieping aanwezig?

Ja Nee

8. Sanitair, riolering en keuken

Zijn er in het appartement beschadigingen aan wastafels, douche, bad, toiletten, gootstenen en kranen?

Ja Nee

Hoe oud is de badkamer ongeveer?

15 jaar

Lopen de afvoeren van wastafels, douche, bad, toiletten, gootstenen en kranen in het appartement goed door?

Ja Nee

Is het appartement aangesloten op het gemeentelijke riool?

Ja Nee

Zijn er in het appartement gebreken (geweest) aan de riolering, zoals breuken, stankoverlast, lekkages, etc.?

Ja Nee

Is er een andere voorziening, zoals een septictank, beerput of dergelijk aanwezig?

Ja Nee Niet bekend

Van welk jaar dateert de keukenopstelling ongeveer?

2011

Van welk jaar dateert de inbouwapparatuur ongeveer?

2011

Functioneert alle inbouwapparatuur?

Ja Nee

Heeft u een kokend water kraan (bijvoorbeeld een Quooker kraan of een soortgelijke kraan)?

Ja Nee

9. Diversen

Wat is het bouwjaar van het appartement?

1963

Zijn er asbesthoudende materialen in het appartement aanwezig (bijvoorbeeld asbest zeil, een asbestplaat die onder en/of achter de CV ketel is geplaatst, asbesthoudend isolatiemateriaal om de verwarmingsbuis, asbesthoudend koord bij oude cv-ketels/gaskachels, asbestgolfplaten e.d.)?

Ja Nee Niet bekend

Blijft er in het appartement zeil achter, al dan niet vastgelijmd, dat is aangeschaft tussen 1955 en 1982?

Ja Nee Niet bekend

Is er sprake van loden leidingen in het appartement?

Ja Nee Niet bekend

Is er een Japanse duizendknoop aanwezig in de (gemeenschappelijke)tuin? (Een Japanse duizendknoop is een exotische plant, welke moeilijk te verwijderen is. De sterke wortelstokken en stengels van de Japanse duizendknoop zijn in staat om schade te veroorzaken aan gebouwen, leidingen en wegen)

Ja Nee Niet bekend

Heeft u elders lekkages gehad (dus los van het dak/ sanitair/ riolering)?

Ja Nee Niet bekend

Is de grond van het appartementencomplex verontreinigd?

Ja Nee Niet bekend

Is er een olietank aanwezig of aanwezig geweest?

Ja Nee N.v.t.

Is er sprake van overlast door ongedierte in of (rond)om het appartement (denk aan muizen, ratten, kakkerlakken, etc.)?

Ja Nee

Is het appartement aangetast door houtworm, boktor, ander ongedierte of zwam?

Ja Nee Niet bekend

Is er in het appartement sprake van chlorideschade (betonrot) (betonrot komt vooral voor in kruipruimtes van panden gebouwd tussen 1965 en 1981 die voorzien zijn van betonnen vloerelementen van het merk Kwaaitaal of Manta. Ook andere beton- elementen - bijvoorbeeld balkons - kunnen aangetast zijn)?

Ja Nee Niet bekend

Hebben er in het appartement verbouwingen en/of bijbouwingen plaatsgevonden?

Ja Nee

Zijn er in het appartement verbouwingen of uitbreidingen uitgevoerd zonder daartoe benodigde omgevingsvergunning (voorheen bouwvergunning)?

Ja Nee Niet bekend

Zijn er verbouwingen of uitbreidingen uitgevoerd zonder daartoe benodigde toestemming van de VvE?

Ja Nee

Is er sprake van glasvezel internet?

Ja Nee Niet bekend

Bent u in het bezit van een definitief energieprestatiecertificaat/energielabel?

Ja Nee

Zo ja, welke label?

D

10. Vaste lasten

Hoeveel betaalde u voor de laatste aanslag onroerendezaakbelasting?

0

Belastingjaar:

2026

Wat is de WOZ-waarde?

188000

Peiljaar:

01-01-2025

Hoeveel betaalde u voor de laatste aanslag waterschapslasten?

0

Belastingjaar:

2026

Hoeveel betaalde u voor de laatste aanslag gemeentelijke belastingen (zoals rioolheffing en afvalstoffenheffing e.d.)?

0

Belastingjaar:

2026

Welke voorschotbedragen betaalt u maandelijks aan de nutsbedrijven voor gas?

0

Welke voorschotbedragen betaalt u maandelijks aan de nutsbedrijven voor elektra?

0

Welke voorschotbedragen betaalt u maandelijks aan de nutsbedrijven voor water?

0

Welke voorschotbedragen betaalt u maandelijks aan de nutsbedrijven voor stadsverwarming?

0

Welke voorschotbedragen betaalt u maandelijks aan de nutsbedrijven voor anders, namelijk;

0

Wat is uw jaarverbruik voor gas?

0

Wat is uw jaarverbruik voor elektra?

0

Wat is uw jaarverbruik voor water?

0

Wat is uw jaarverbruik voor stadsverwarming?

0

Met hoeveel bewoners bewoonde u de woning?

1

Zijn er lease- en/of huurkoopcontracten (bijvoorbeeld keuken, kozijnen, cv-ketel, etc.)?

Ja Nee

Zijn deze contracten overdraagbaar op de koper? Let op! Veel lease- en huurkoopcontracten zijn niet langer overdraagbaar op een koper. Neem hiervoor contract op met de betreffende leverancier.

Ja Nee

Is er sprake van erfpacht of opstalrecht

Ja Nee

Heeft u alle gemeentelijke belastingen die u verschuldigd bent al betaald?

Ja Nee

Zijn er variabele bedragen voor gemeenschappelijke poorten, inritten of terreinen?

Ja Nee

Heeft u, om in de straat te parkeren, een parkeervergunning nodig?

Ja Nee

11. Garanties

Zijn er lopende onderhoudscontracten en/of garantieregelingen overdraagbaar aan de koper (zoals dakbedekking, cv-installatie, dubbele beglazing, etc.)?

Ja Nee

12. De VvE en onderlinge verhoudingen

Is de VvE ingeschreven in het Handelsregister (Kamer van koophandel)?

Ja Nee

Inschrijvingsnummer Kamer van Koophandel:

12041923

Uit hoeveel appartementsrechten bestaat de VvE?

119

Is er een eigenaar met 50% of meer dan 50% van het aantal stemmen?

Ja Nee

Breukdeel van het aandeel in het appartementencomplex: (woning, berging, parkeerplaats)

57/10286

Aantal stemmen voor dit appartement

1

13. De bestuurder(s) ('het bestuur')

Is er een professionele bestuurder?

Ja Nee

14. De vergadering van eigenaars

Wordt er ten minste eenmaal per jaar vergaderd?

Ja Nee

Zijn er notulen en/of schriftelijke besluiten en actielijsten van de laatste twee vergaderingen beschikbaar?

Ja Nee

Lopen er procedures tot vernietiging van besluiten?

Ja Nee

15. Verzekeringen

Is er een collectieve opstalverzekering?

Ja Nee

Is daar een 'appartementenclausule' in opgenomen?

Ja

Is er een collectieve wettelijke aansprakelijkheidsverzekering?

Ja

16. Het reservefonds, meerjarenonderhoudsplan (MJOP) en bijdrage VvE

Is er een reservefonds?

Ja Nee

Hoe hoog is het reservefonds en wat is de peildatum?

299704 per 31-12-2025 (MJOP)

Hoe groot is uw aandeel in het reservefonds?

onbekend

Is er een meerjarenonderhoudsplan aanwezig?

Ja Nee

Hoe oud is het meerjarenonderhoudsplan en welke periode bestrijkt het plan?

2021 14 jaar

Zo nee, hoe wordt vastgesteld wat moet worden gereserveerd voor groot onderhoud?

nvt

Te betalen maandelijkse bijdrage waarvan exploitatiekosten:

nvt

Te betalen maandelijkse bijdrage waarvan reservering voor onderhoud:

110

Te betalen maandelijkse bijdrage waarvan stookkosten (voorschot):

0

Zijn er eenmalige en/of incidentele bijdragen verschuldigd?

Ja Nee

Zijn alle aan de VvE verschuldigde bedragen betaald?

Ja Nee

17. Nadere informatie (overige zaken die de koper naar uw mening moet weten):

Opmerkingen:

Nvt. Geschilderd, nieuwe cv, nieuwe vloer (pvc)

Lijst van Zaken

Betreft: Verkoop Donderslaan 61

De Lijst van zaken wordt bij verkoop samen met de Verkoopakte door beide partijen ondertekend. Deze lijst van zaken is bedoeld om aan te geven welke zaken er al dan niet in de woning achterblijven.

*Bij onduidelijkheid of wanneer hier geen afspraken over gemaakt worden, dan houdt dat in dat de betreffende zaak niet in de woning achterblijft en door de verkoper mee wordt genomen.

*The questionnaire is in Dutch. But because it is online, you can translate it by the 3 dots at the top right next to the URL bar.

	Blijft achter	Gaat mee	Kan worden overgenomen	N.v.t .
Verlichting, te weten:				
Inbouwspots/dimmers	<input type="radio"/>	<input type="radio"/>	<input type="radio"/>	<input checked="" type="radio"/>
Opbouwspots/armaturen/lampen/dimmers	<input type="radio"/>	<input type="radio"/>	<input type="radio"/>	<input checked="" type="radio"/>
Losse (hang) lampen	<input type="radio"/>	<input type="radio"/>	<input type="radio"/>	<input checked="" type="radio"/>
(Losse) kasten, legplanken, te weten:				
Inbouwkasten	<input type="radio"/>	<input type="radio"/>	<input type="radio"/>	<input checked="" type="radio"/>
Losse kasten	<input type="radio"/>	<input type="radio"/>	<input type="radio"/>	<input checked="" type="radio"/>
Legplanken	<input type="radio"/>	<input type="radio"/>	<input type="radio"/>	<input checked="" type="radio"/>
Raamdecoratie/zonwering binnen, te weten:				
Gordijnrails	<input type="radio"/>	<input type="radio"/>	<input type="radio"/>	<input checked="" type="radio"/>
Gordijnen	<input type="radio"/>	<input type="radio"/>	<input type="radio"/>	<input checked="" type="radio"/>

	Blijft achter	Gaat mee	Kan worden overgenomen	N.v.t .
Overgordijnen	<input type="radio"/>	<input type="radio"/>	<input type="radio"/>	<input checked="" type="radio"/>
Vitrages	<input type="radio"/>	<input type="radio"/>	<input type="radio"/>	<input checked="" type="radio"/>
Rolgordijnen	<input type="radio"/>	<input type="radio"/>	<input type="radio"/>	<input checked="" type="radio"/>
Lamellen	<input type="radio"/>	<input type="radio"/>	<input type="radio"/>	<input checked="" type="radio"/>
Jaloezieën	<input type="radio"/>	<input type="radio"/>	<input type="radio"/>	<input checked="" type="radio"/>
(Losse) horren/rolhorren	<input type="radio"/>	<input type="radio"/>	<input type="radio"/>	<input checked="" type="radio"/>
Vloerdecoratie, te weten:				
Vloerbedekking	<input type="radio"/>	<input type="radio"/>	<input type="radio"/>	<input checked="" type="radio"/>
Parketvloer	<input type="radio"/>	<input type="radio"/>	<input type="radio"/>	<input checked="" type="radio"/>
Houten vloer(delen)	<input type="radio"/>	<input type="radio"/>	<input type="radio"/>	<input checked="" type="radio"/>
Laminaat	<input type="radio"/>	<input type="radio"/>	<input type="radio"/>	<input checked="" type="radio"/>
Plavuizen	<input type="radio"/>	<input type="radio"/>	<input type="radio"/>	<input checked="" type="radio"/>
(Voorzet) openhaard met toebehoren, te weten:				
Allesbrander	<input type="radio"/>	<input type="radio"/>	<input type="radio"/>	<input checked="" type="radio"/>
Houtkachel	<input type="radio"/>	<input type="radio"/>	<input type="radio"/>	<input checked="" type="radio"/>
(Gas)kachels	<input type="radio"/>	<input type="radio"/>	<input type="radio"/>	<input checked="" type="radio"/>

	Blijft achter	Gaat mee	Kan worden overgenomen	N.v.t .
Designradiator(en)	<input type="radio"/>	<input type="radio"/>	<input type="radio"/>	<input checked="" type="radio"/>
Radiatorafwerking	<input type="radio"/>	<input type="radio"/>	<input type="radio"/>	<input checked="" type="radio"/>
Overige, te weten:				
Spiegelwanden	<input type="radio"/>	<input type="radio"/>	<input type="radio"/>	<input checked="" type="radio"/>
Schilderij ophangstelsysteem	<input type="radio"/>	<input type="radio"/>	<input type="radio"/>	<input checked="" type="radio"/>
Keuken (inbouw)apparatuur, te weten:				
Keukenblok (met bovenkasten)	<input checked="" type="radio"/>	<input type="radio"/>	<input type="radio"/>	<input type="radio"/>
Kookplaat	<input type="radio"/>	<input type="radio"/>	<input type="radio"/>	<input checked="" type="radio"/>
(Gas) fornuis	<input type="radio"/>	<input type="radio"/>	<input type="radio"/>	<input checked="" type="radio"/>
Afzuigkap	<input type="radio"/>	<input type="radio"/>	<input type="radio"/>	<input checked="" type="radio"/>
Magnetron	<input type="radio"/>	<input type="radio"/>	<input type="radio"/>	<input checked="" type="radio"/>
Combi-oven/combimagnetron	<input type="radio"/>	<input type="radio"/>	<input type="radio"/>	<input checked="" type="radio"/>
Koelkast	<input type="radio"/>	<input type="radio"/>	<input type="radio"/>	<input checked="" type="radio"/>
Vriezer	<input type="radio"/>	<input type="radio"/>	<input type="radio"/>	<input checked="" type="radio"/>
Koel-vriescombinatie	<input type="radio"/>	<input type="radio"/>	<input type="radio"/>	<input checked="" type="radio"/>
Vaatwasser	<input type="radio"/>	<input type="radio"/>	<input type="radio"/>	<input checked="" type="radio"/>

	Blijft achter	Gaat mee	Kan worden overgenomen	N.v.t .
Quooker	<input type="radio"/>	<input type="radio"/>	<input type="radio"/>	<input checked="" type="radio"/>
Koffiezetapparaat	<input type="radio"/>	<input type="radio"/>	<input type="radio"/>	<input checked="" type="radio"/>
Keukenaccessoires, te weten:				
Toilet met de volgende toebehoren:				
Toilet	<input type="radio"/>	<input type="radio"/>	<input type="radio"/>	<input checked="" type="radio"/>
Toiletrolhouder	<input type="radio"/>	<input type="radio"/>	<input type="radio"/>	<input checked="" type="radio"/>
Toiletborstel(houder)	<input type="radio"/>	<input type="radio"/>	<input type="radio"/>	<input checked="" type="radio"/>
Fontein	<input type="radio"/>	<input type="radio"/>	<input type="radio"/>	<input checked="" type="radio"/>
Badkamer met de volgende toebehoren:				
Ligbad	<input type="radio"/>	<input type="radio"/>	<input type="radio"/>	<input checked="" type="radio"/>
Jacuzzi/whirlpool	<input type="radio"/>	<input type="radio"/>	<input type="radio"/>	<input checked="" type="radio"/>
Douche (cabine/scherm)	<input type="radio"/>	<input type="radio"/>	<input type="radio"/>	<input checked="" type="radio"/>
Stoomdouche (cabine)	<input type="radio"/>	<input type="radio"/>	<input type="radio"/>	<input checked="" type="radio"/>
Wastafel	<input type="radio"/>	<input type="radio"/>	<input type="radio"/>	<input checked="" type="radio"/>
Wastafelmeubel	<input type="radio"/>	<input type="radio"/>	<input type="radio"/>	<input checked="" type="radio"/>
Planchet	<input type="radio"/>	<input type="radio"/>	<input type="radio"/>	<input checked="" type="radio"/>

	Blijft achter	Gaat mee	Kan worden overgenomen	N.v.t .
Toiletkast	<input type="radio"/>	<input type="radio"/>	<input type="radio"/>	<input checked="" type="radio"/>
Toilet	<input type="radio"/>	<input type="radio"/>	<input type="radio"/>	<input checked="" type="radio"/>
Toiletrolhouder	<input type="radio"/>	<input type="radio"/>	<input type="radio"/>	<input checked="" type="radio"/>
Toiletborstel(houder)	<input type="radio"/>	<input type="radio"/>	<input type="radio"/>	<input checked="" type="radio"/>

Sauna met de volgende toebehoren:

--

Exterieur/Installaties/Veiligheid/Energiebesparing

Schotel/antenne	<input type="radio"/>	<input type="radio"/>	<input type="radio"/>	<input checked="" type="radio"/>
Brievenbus	<input type="radio"/>	<input type="radio"/>	<input type="radio"/>	<input checked="" type="radio"/>
Kluis	<input type="radio"/>	<input type="radio"/>	<input type="radio"/>	<input checked="" type="radio"/>
(Voordeur)bel	<input type="radio"/>	<input type="radio"/>	<input type="radio"/>	<input checked="" type="radio"/>
Alarminstallatie	<input type="radio"/>	<input type="radio"/>	<input type="radio"/>	<input checked="" type="radio"/>
(Veiligheids)sloten en overige inbraakpreventie	<input type="radio"/>	<input type="radio"/>	<input type="radio"/>	<input checked="" type="radio"/>
Rookmelders	<input type="radio"/>	<input type="radio"/>	<input type="radio"/>	<input checked="" type="radio"/>
(Klok)thermostaat	<input type="radio"/>	<input type="radio"/>	<input type="radio"/>	<input checked="" type="radio"/>
Airconditioning	<input type="radio"/>	<input type="radio"/>	<input type="radio"/>	<input checked="" type="radio"/>

Warmwatervoorziening, te weten:

--

	Blijft achter	Gaat mee	Kan worden overgenomen	N.v.t .
Via CV-installatie	<input type="radio"/>	<input type="radio"/>	<input type="radio"/>	<input checked="" type="radio"/>
Boiler	<input type="radio"/>	<input type="radio"/>	<input type="radio"/>	<input checked="" type="radio"/>
Geiser	<input type="radio"/>	<input type="radio"/>	<input type="radio"/>	<input checked="" type="radio"/>
Isolatievoorzieningen, te weten:				
Screens	<input type="radio"/>	<input type="radio"/>	<input type="radio"/>	<input checked="" type="radio"/>
Rolluiken	<input type="radio"/>	<input type="radio"/>	<input type="radio"/>	<input checked="" type="radio"/>
Zonwering buiten	<input type="radio"/>	<input type="radio"/>	<input type="radio"/>	<input checked="" type="radio"/>
Inrichting tuin, te weten:				
Tuinaanleg/bestrating	<input type="radio"/>	<input type="radio"/>	<input type="radio"/>	<input checked="" type="radio"/>
Beplanting	<input type="radio"/>	<input type="radio"/>	<input type="radio"/>	<input checked="" type="radio"/>
Verlichting/installaties				
Buitenverlichting	<input type="radio"/>	<input type="radio"/>	<input type="radio"/>	<input checked="" type="radio"/>
Tijd- of schemerschakelaar/bewegingsmelder	<input type="radio"/>	<input type="radio"/>	<input type="radio"/>	<input checked="" type="radio"/>
Bebouwing				
Tuinhuis/buitenberging	<input type="radio"/>	<input type="radio"/>	<input type="radio"/>	<input checked="" type="radio"/>

	Blijft achter	Gaat mee	Kan worden overgenomen	N.v.t .
Kasten/werkbank in tuinhuis/berging	<input type="radio"/>	<input type="radio"/>	<input type="radio"/>	<input checked="" type="radio"/>
(Broei)kas	<input type="radio"/>	<input type="radio"/>	<input type="radio"/>	<input checked="" type="radio"/>
Overig				
(Sier)hek	<input type="radio"/>	<input type="radio"/>	<input type="radio"/>	<input checked="" type="radio"/>
Vlaggenmast(houder)	<input type="radio"/>	<input type="radio"/>	<input type="radio"/>	<input checked="" type="radio"/>
Geen eigendoms zaken				
CV	<input type="radio"/>	<input type="radio"/>	<input type="radio"/>	<input checked="" type="radio"/>
Boiler	<input type="radio"/>	<input type="radio"/>	<input type="radio"/>	<input checked="" type="radio"/>
Zonnepanelen	<input type="radio"/>	<input type="radio"/>	<input type="radio"/>	<input checked="" type="radio"/>

Deze woning heeft energielabel

D



Isolatie		Installaties		Hoofdsysteem	Verbetering aanbevolen?
1 Gevels	- +/- + ++	7 Verwarming	HR-100 ketel		nee ja
2 Gevelpanelen	+/- + ++	8 Warm water	Combiketel		nee ja
3 Daken	n.v.t.	9 Zonneboiler	Niet aanwezig		nee ja
4 Vloeren	n.v.t.	10 Ventilatie	Natuurlijke ventilatie via ramen en/of roosters		nee ja
5 Ramen	+ ++	11 Koeling	Niet aanwezig		nee n.t.b.
6 Buitendeuren	- +/- + ++	12 Zonnepanelen	Niet aanwezig		nee ja

Deze woning wordt verwarmd via een aardgas aansluiting

Warmtebehoefte
in de wintermaanden



Laag

Gemiddeld

Hoog

Risico op hoge
binnentemperaturen
in de zomermaanden



Laag

Hoog

Aandeel hernieuwbare
energie



0,0 %

Toelichtingen en aanbevelingen vindt u op pagina 2 en verder

Over deze woning

Adres

Donderslaan 61
9728KS Groningen
BAG-ID: 0014010011019521

Detailaanduiding

Bouwjaar 1963
Compactheid 0,73
Vloeroppervlakte 46 m²

Woningtype

Tussenwoning op
tussenverdieping

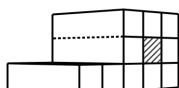

Opnamedetails

Naam

J. Bosscher

Examnummer

55151446

Certificaathouder

Ecocert

Inschrijfsnummer

SKGIKOB 013063

KvK-nummer

51711400

Certificerende instelling

SKGIKOB

Soort opname

Basisopname



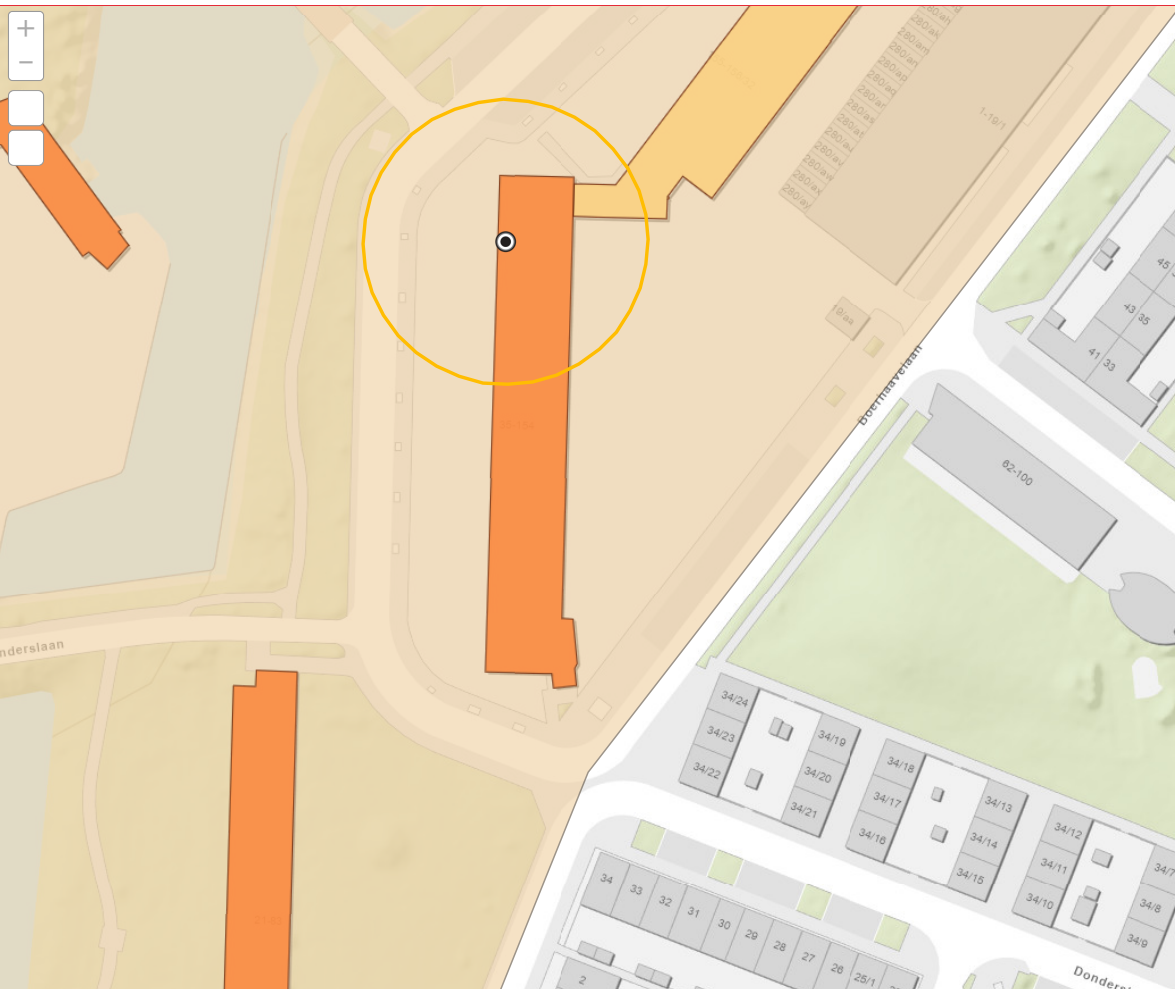

Zoeken op adres of postcode

Search for an address or locate on map

Donderslaan 61, 9728KS Groningen X Q

Resultaten weergeven binnen 25 Meter

0 300

Historische bouwkunst (beschermd) (1)

Historische bouwkunst (niet beschermd) (1)

Structuren en gebieden (1)

Wie zijn wij?

Martin &
Quwendy



Over Anderz Makelaar

Anderz Makelaar bestaat 15 jaar en Martin is al meer dan 20 jaar actief op de woningmarkt in Groningen. Het is een kleinschalig specialistisch kantoor met een integer karakter, een sympathieke houding en een hands on mentaliteit.

Martin is dagelijks onderweg als aankoopmakelaar, verkoopmakelaar, expat expert en voor waarde-bepalingen. **Quwendy** is op kantoor eerste contactpersoon. Zij houdt zich vooral bezig met de communicatie, het papierwerk, presentatie, processen en de planning. Wij zijn een team zowel zakelijk als privé. Onze samenwerking brengt een warme sfeer in de zaak en wij geloven dat dit bijdraagt in de klantreis van opdrachtgevers:

“Laagdrempelig; vertrouwd, helder & deskundig”
aldus (voormalig) klanten.

Wij zijn een stage- leerbedrijf en zo hebben wij elk jaar een student die meeloopt met alles wat ons dagelijks bezighoudt én om ons enthousiasme voor het vak te delen. Daarnaast hebben wij nauwe samenwerking met verschillende hypotheek-adviseurs (ook voor expat specialisatie) en collega makelaars (taxateur of verhuur en beheer).

Wat biedt Anderz Makelaar?

Wij regelen alles van A tot Z. Wij houden u met beide benen op de grond zodat u niet te snel en te veel betaald bij aankoop en wij helpen u de emoties onder controle te houden om voor u de beste prijs én voorwaarden te onderhandelen bij verkoop. Wij zorgen elke keer dat u precies weet waar u over nadent en wat de afwegingen zijn. Kortom: zorgeloos.

U wordt verliefd (liefde maakt blind)

Wij informeren, bespreken, onderzoeken, onderhandelen, adviseren, monitoren, behoeden, verhelleren en besparen...

De EXPAT makelaar van Groningen

Expat Groningen (onderdeel van Anderz makelaar) is de aankoop makelaar voor expats. De regels in Nederland zijn vaak niet bekend en anders in eigen land. Daarnaast is de taal vaak een barrière. Het hele huisvestingsproces kan erg overweldigend en onzeker zijn. Nu is een huis kopen al een vak op zich en moet je op vreselijk veel (lokale) details letten. Anderz is specialist en helpt expats om zich hier thuis te kunnen laten voelen. Wij zorgen dat ze zich zeker en gesteund voelen tijdens het hele proces. Expat Groningen is dé aankoopmakelaar voor expats in Groningen en omgeving. Het aantal (terugkerende) internationale klanten groeit en al 22 jaar helpen wij expats van over de hele wereld aan woonruimte. Expats die werkzaam zijn bij bijv. de RUG, Shell - NAM, Philips, Kikkoman, Siemens, Johnson en Johnson, IBM, Google, Groningen Sea Ports Eemshaven en meer.

Martin dé aankoopmakelaar

Velen kennen Martin Hammega als aankoopmakelaar. Wel logisch, want landelijk is het aandeel aankoopbegeleiding van de omzet van een makelaarskantoor ongeveer 12% (bron: NVM). In Groningen is dat ongeveer 22%, maar Anderz makelaar heeft gemiddeld 50% omzet als aankoopmakelaar. Dat zegt veel, heel veel. Als aankoopmakelaar is Martin elke dag actief op de woningmarkt en weet daarom precies wat er bij kopers leeft. Hier heeft een verkooptraject natuurlijk ook groot voordeel van. Hij weet immers hoe de koper kijkt, denkt, en wat die verwacht. Beter kun je je verkoop niet voorbereiden!

Gebundelde krachten

Omdat wij ons blijven aanpassen om u zo goed mogelijk te helpen, werken wij met flexibele arbeid. In de eerste plaats zal Martin de Go-To Guy zijn, maar we bundelen krachten met verschillende externe partijen om altijd compleet te kunnen leveren.



ONGEVEER 2 MAANDEN VOOR DE VERHUIZING

- Eventueel huur opzeggen
- PostNL verhuisservice
- Beginnen met opruimen
- Informeer naar mogelijke verhuiskostenvergoeding
- Vrije dagen aanvragen op het werk
- Energie leverancier uitzoeken
- Inboedelverzekering aanvragen
- Verhuisbedrijf offertes aanvragen
- Internet aansluiting aanvragen of verhuizen
- School informeren over uw verhuisplannen
- Vraag informatie op over de scholen, naschoolse opvang of kinderdagverblijven in uw nieuwe woonomgeving

EEN MAAND VOOR DE VERHUISDAG

- Verhuisberichten verzenden;
- Verhuisdozen laten brengen
- Bij bestellingen e.d. rekening houden met ander adres
- Verhuizer bespreken of de huur van een verhuisauto
- Verhuishulp (vrienden en familie) vragen
- Electriciteits- en gaslevering oude huis opzeggen
- en aanvragen voor het nieuwe huis
- Huispersoneel opzeggen
- Spullen opruimen die niet meegaan

ENKELE WEKEN VOOR DE VERHUIZING

- Adreswijzigingen versturen
- Gas-, Water- en Electra levering opzeggen en aanvragen
- CV-onderhoudscontract, glazenwasser opzeggen
- Belangrijke papieren en spullen opbergen in een kluis
- Postbus opzeggen/aanvragen
- Verzekeringen regelen
- Bank inlichten
- Zorgverzekering inlichten
- Arts en tandarts inlichten en evt. een nieuwe zoeken
- Inschrijven bij de Gemeente
- Schoorsteen laten vegen
- Garantiebewijzen en handleidingen klaarleggen
- Kinderen opgeven voor nieuwe school
- Gereedschap apart houden wat nog nodig is
- Overbodige spullen verkopen
- In de buurt geleende spullen terug brengen
- Inwisselen (zegel)spaaracties in de plaatselijke winkels
- Afspraak maken voor schoonmaken nieuwe huis
- Maak een afspraak voor het ophalen van grof vuil

EEN WEEK VOOR DE VERHUISDAG

- Sleuteloverdracht oude huis en nieuwe huis afspreken (regelt de makelaar)
- Alle huissleutels in omloop terugvragen
- Leveranciers die aan de deur komen inlichten
- VVE (appartement) inlichten
- Bibliotheekboeken retourneren
- Oppas voor kinderen en huisdieren tijdens de verhuizing
- Stickers op dozen plakken met verwijzing naar de kamers (keuken, badkamer etc.)
- Spullen inpakken die u niet meer nodig heeft
- Diepvries leeghalen en ontdooien
- Zorgen voor genoeg parkeerruimte op de verhuisdag
- Genoeg eten/drinken in huis halen voor het verhuizen (nieuwe en oude woning)
- Schoonmaakspullen en vuilniszakken

OP DE VERHUISDAG

- Voldoende contant geld op zak
- Meterstanden opnemen
- Waterleiding aftappen bij strenge vorst
- Huis nakijken op achtergebleven dingen
- Zorg dat de containers geleegd zijn
- Sleutel overdragen
- Enkele dozen bewaren voor de laatste spullen
- Trommelbeveiliging wasmachine aanbrengen
- Harde schijf van de computer beveiligen
- Laatste gordijnen eraf halen
- Belangrijke zaken apart houden (geld, sleutels, verzekeringspapieren etc.)
- Ramen en deuren goed sluiten
- Geldig legitimatiebewijs voor de notaris

NA DE VERHUIZING

- Eventuele verhuisschade controleren
- Verhuisdozen retour zenden

FOTO'S EN KOFFIE BIJ JE FAVORIETE MAKELAAR



Donderslaan 61

www.donderslaan61.nl



Anderz Makelaar

Atoomweg 6 B
9743 AK, Groningen

www.anderzmakelaar.nl
050 - 204 12 92



Scan Mij!