



Drift 7 7-a, 9415 PL Hijken

Vraagprijs € 985.000,00 kosten koper



Groenhout Makelaars Midden-Drenthe
Brink 4
9411 KR, BEILEN
Tel: 0593-232121
E-mail: Midden-drenthe@groenhoutmakelaars.nl
www.groenhoutmakelaars.nl



Omschrijving

Drift 7 7-a, 9415 PL Hijken

Deze unieke VRIJSTAANDE WONING is gerealiseerd in een prachtig gerenoveerd schoolgebouw uit 1931. De school is inmiddels verhuisd naar een ander pand, en het oude schooltje is getransformeerd tot een prachtige plek om te wonen. In feite zijn het twee verschillende wooneenheden met eigen voorzieningen wat tal van extra mogelijkheden biedt. De maatvoering en kenmerken van deze woning zijn uniek en bieden mogelijkheden op gebied van wonen/werken, gastenverblijf of dubbele bewoning. De woning is volledig energie neutraal door de goede isolatie, warmtepomp en zonnepanelen.

Hijken is een rustig dorp dat is omgeven door landerijen en natuur gebieden. In Hijken is een basisschool, horeca, kinderopvang en er zijn sportvoorzieningen. Het nabij gelegen Hijkerveld is het grootste heideveld van Drenthe, wat uitnodigt tot heerlijke wandel- en fietstochten. Beilen met al haar voorzieningen ligt op slechts 10 minuten rijden. Hier zijn een middelbare school, sportvoorzieningen, ruim aanbod van winkels, een NS-station en uitvalswegen A28 (Groningen-Zwolle) en N381 (Emmen-Drachten).

BEGANE GROND

Entee in een ruime hal (ca.31m²) met trapopgang, meterkast en toilet. De grote raampartijen geven een prachtige lichtinval in de royale woonkamer (ca.45m²) met uitzicht op de ruime besloten tuin. De leemkachel geeft in de winter een heerlijke warmte in zowel de woonkamer als de keuken. De woonkeuken (ca.42m²) is een heerlijke plek om te vertoeven waarbij de op maat gemaakte houten keuken in het oog springt. De keuken is voorzien van een kookeiland en hoogwaardige apparatuur zoals een oven, brede inductie kookplaat, design afzuigkap, koelkast, vriezer, Quooker en volop bergruimte. Aansluitend aan de keuken is een bijkeuken met aansluiting voor het witgoed, hier is tevens de opstelling van de pellet-cv (hoofdverwarming) gesitueerd. De gehele begane grond is voorzien van vloerverwarming en een stijlvolle naadloze gietvloer.

KANTOOR

Vanuit de hal stap je zo het kantoor op de begane grond in (ca. 18m²), voorzien van een eigen toilet. Hier zijn aansluitingen voor een pantry aanwezig. Het kantoor heeft een eigen opgang aan de zijkant van de woning.

EERSTE VERDIEPING

Deze verdieping is ruim bemeten met 4 grote slaapkamers en een moderne badkamer. De slaapkamers zijn ca. 18m², ca.12m², ca.11m² en ca.11m². Verder zijn er een aantal bergingen achter knieschotten en vliering. De moderne badkamer heeft een douche, derde toilet en dubbele wastafel.

WONING 7a

Groenhout Makelaars Midden-Drenthe
Brink 4
9411 KR, BEILEN
Tel: 0593-232121
E-mail: Midden-drenthe@groenhoutmakelaars.nl
www.groenhoutmakelaars.nl



De tweede woning bevindt zich in de voormalige kleuterschool en is gemoderniseerd in 2016. Er is een eigen oprit en entree. De woning is voorzien van een betegelde vloer met vloerverwarming. De ruimte tussen beide woningen is nu een grote serre dat een verlengstuk is van beide woningen (ca.62m²). Hier is een gemetselde pizza-oven geplaatst en middels schuifdeuren stap je zo de tuin in. Beide woningen hebben toegang tot deze ruimte.

BEGANE GROND

De tweede woning heeft een eigen voordeur en entree in hal. De woonkamer met open keuken heeft een hoog plafond en sfeervolle houtkachel. Een grote schuifpui geeft toegang tot het terras. De keuken heeft een kookeiland en is voorzien van een vaatwasser, inductie kookplaat, afzuigkap, combi-oven, vriezer en volop bergruimte. Op de begane grond zijn een slaapkamer en moderne badkamer. De badkamer is voorzien van een inloopdouche, toilet en vaste wastafel.

EERSTE VERDIEPING 7a

Een ruime vide (ca. 9m²) met aansluitende een extra slaapkamer (ca. 14m²).

TUIN

De tuin ligt op het zuiden en biedt voldoende privacy. Er is een moestuin, een vijver en er zijn een aantal fruit- en notenbomen geplaatst. De oude fietsenberging doet nu dienst als brede overkapping. Beide woningen zijn aangesloten op een Varitank voor regenwateropslag (10.000 ltr) ten behoeve van toilet, wasmachine en tuinbesproeiing. Er zijn zowel aan de zijde van de Drift alsmede aan de Woerd opritten waar je meerdere auto's op eigen terrein kunt parkeren.

GARAGE

Aan de zijde van de Woert is een houten garage geplaatst (ca. 23m²) voorzien van electra.

TECHNIEK

De woning heeft een hoogwaardige technische installatie en is gasloos. Er zijn 24 PV zonnepanelen, zonneboiler met 4 zonnecollectoren, 80-liter warmwaterboiler, pellet-cv gekoppeld aan de vloerverwarming nr 7, lucht-water warmtepomp gekoppeld aan de vloerverwarming nr. 7a. In de hoofdwooning is een efficiënte Rocket-stove leemkachel, in de tweede woning een houtkachel. De badkamer is voorzien van een warmte-terug-win systeem. Het kantoor heeft een infrarood verwarming naast de vloerverwarming.

ECOLOGISCH

De leemkachel in de hoofdwooning bestaat uit volledig natuurlijke materialen, de verbranding is zeer schoon met nagenoeg geen afvalstoffen terwijl het rendement hoog is en er weinig hout nodig is om te stoken! Verder is de gehele renovatie uitgevoerd met ecologische materialen, zo is er isolatie aanwezig door middel van gerecyclede spijkerbroeken en zijn de muren voorzien van hennep met kalk als afwerking in plaats van stucwerk.

STERKE PUNTEN

- Stijlvolle vrijstaande woning op een ruim perceel van ca.1828m²;
- Tweede woning met eigen voorzieningen die extra mogelijkheden biedt;

- Stijlvolle woonkeuken met veel lichtinval en hoogwaardige apparatuur;
- De combinatie van wonen-werken is aanwezig;
- Volledig geïsoleerd en energieneutraal door hoogwaardige technische installatie;
- Heerlijke tuin met fruitbomen, moestuin, plantenkas, overkappingen en houten berging;
- Nabij voorzieningen en verschillende recreatiegebieden.

Vraagprijs € 985.000,00 kosten koper

Groenhout Makelaars Midden-Drenthe
Brink 4
9411 KR, BEILEN
Tel: 0593-232121
E-mail: Midden-drenthe@groenhoutmakelaars.nl
www.groenhoutmakelaars.nl



Kenmerken

Object gegevens	
Soort woning	Eengezinswoning
Type woning	Vrijstaande woning
Bouwjaar	1931

Maten object	
Aantal kamers	12 kamers
Aantal slaapkamers	6 slaapkamer(s)
Inhoud woning	1.797 m ³
Perceel oppervlakte	1.828 m ²
Gebruiksoppervlakte woonfunctie	358 m ²
Woonkamer	60 m ²

Details	
Ligging	Aan rustige weg, in woonwijk, vrij uitzicht
Voorzieningen	Mechanische ventilatie, TV kabel, Buitenzonwering, Zonnecollectoren, Glasvezel kabel, Zonnepanelen
Bijzonderheden	Dubbele bewoning mogelijk, dubbele bewoning aanwezig, toegankelijk voor ouderen, toegankelijk voor minder validen
Schuur / berging	Vrijstaand hout
Kabel	Ja
Buitenzonwering	Ja

Energie	
Energielabel	A
Isolatie	Dakisolatie, Muurisolatie, Vloerisolatie, Dubbel glas, Volledig geïsoleerd
Verwarming	Vloerverwarming geheel, Warmtepomp, Warmte terugwininstallatie, Houtkachel, Pelletkachel
Warmwater	Zonneboiler, zonnecollectoren, elektrische boiler eigendom

Tuin gegevens	
Tuin	Achtereinde, voortuin, zijtuin, tuin rondom
Tuin diepte (cm)	2.000
Tuin breedte (cm)	4.500
Hoofdtuin	Achtereinde
Positie	Zuid
Kwaliteit	Normaal



Groenhout Makelaars Midden-Drenthe
Brink 4
9411 KR, BEILEN
Tel: 0593-232121
E-mail: Midden-drenthe@groenhoutmakelaars.nl
www.groenhoutmakelaars.nl





Groenhout Makelaars Midden-Drenthe
Brink 4
9411 KR, BEILEN
Tel: 0593-232121
E-mail: Midden-drenthe@groenhoutmakelaars.nl
www.groenhoutmakelaars.nl





Groenhout Makelaars Midden-Drenthe
Brink 4
9411 KR, BEILEN
Tel: 0593-232121
E-mail: Midden-drenthe@groenhoutmakelaars.nl
www.groenhoutmakelaars.nl





Groenhout Makelaars Midden-Drenthe
Brink 4
9411 KR, BEILEN
Tel: 0593-232121
E-mail: Midden-drenthe@groenhoutmakelaars.nl
www.groenhoutmakelaars.nl





Groenhout Makelaars Midden-Drenthe
Brink 4
9411 KR, BEILEN
Tel: 0593-232121
E-mail: Midden-drenthe@groenhoutmakelaars.nl
www.groenhoutmakelaars.nl





Groenhout Makelaars Midden-Drenthe
Brink 4
9411 KR, BEILEN
Tel: 0593-232121
E-mail: Midden-drenthe@groenhoutmakelaars.nl
www.groenhoutmakelaars.nl





Groenhout Makelaars Midden-Drenthe
Brink 4
9411 KR, BEILEN
Tel: 0593-232121
E-mail: Midden-drenthe@groenhoutmakelaars.nl
www.groenhoutmakelaars.nl





Groenhout Makelaars Midden-Drenthe
Brink 4
9411 KR, BEILEN
Tel: 0593-232121
E-mail: Midden-drenthe@groenhoutmakelaars.nl
www.groenhoutmakelaars.nl





Groenhout Makelaars Midden-Drenthe
Brink 4
9411 KR, BEILEN
Tel: 0593-232121
E-mail: Midden-drenthe@groenhoutmakelaars.nl
www.groenhoutmakelaars.nl





Groenhout Makelaars Midden-Drenthe
Brink 4
9411 KR, BEILEN
Tel: 0593-232121
E-mail: Midden-drenthe@groenhoutmakelaars.nl
www.groenhoutmakelaars.nl





Groenhout Makelaars Midden-Drenthe
Brink 4
9411 KR, BEILEN
Tel: 0593-232121
E-mail: Midden-drenthe@groenhoutmakelaars.nl
www.groenhoutmakelaars.nl



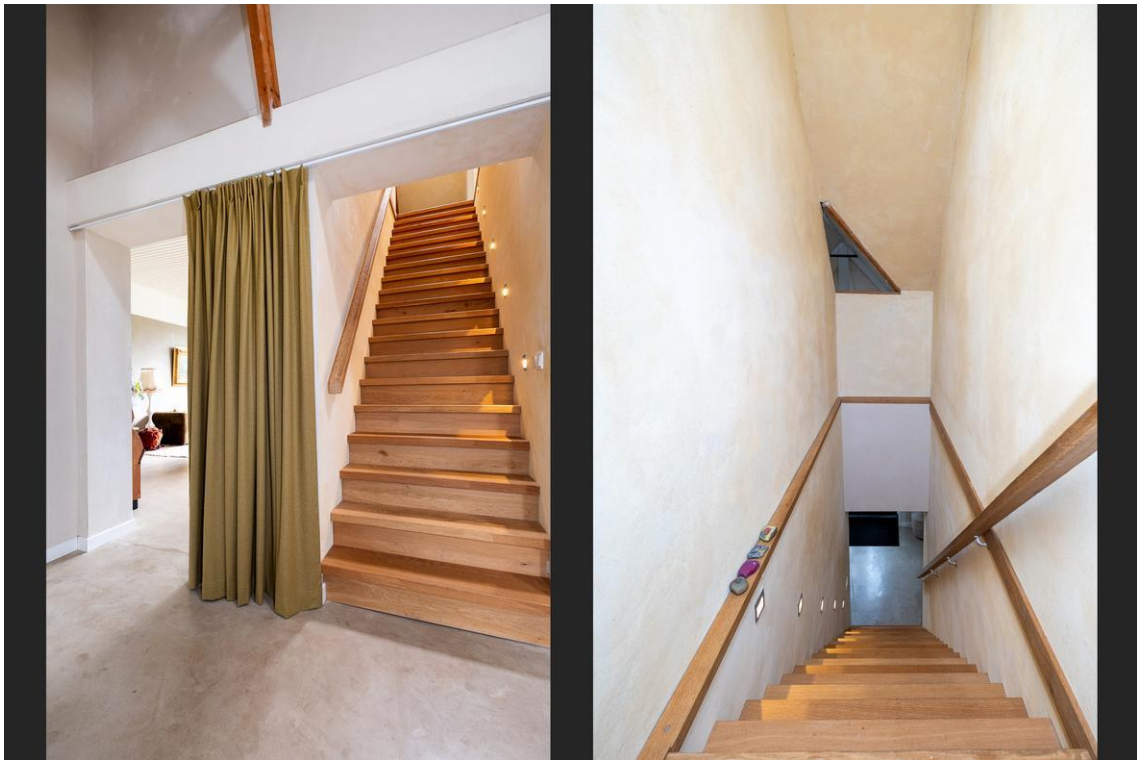

Groenhout Makelaars Midden-Drenthe
Brink 4
9411 KR, BEILEN
Tel: 0593-232121
E-mail: Midden-drenthe@groenhoutmakelaars.nl
www.groenhoutmakelaars.nl





Groenhout Makelaars Midden-Drenthe
Brink 4
9411 KR, BEILEN
Tel: 0593-232121
E-mail: Midden-drenthe@groenhoutmakelaars.nl
www.groenhoutmakelaars.nl





Groenhout Makelaars Midden-Drenthe
Brink 4
9411 KR, BEILEN
Tel: 0593-232121
E-mail: Midden-drenthe@groenhoutmakelaars.nl
www.groenhoutmakelaars.nl





Groenhout Makelaars Midden-Drenthe
Brink 4
9411 KR, BEILEN
Tel: 0593-232121
E-mail: Midden-drenthe@groenhoutmakelaars.nl
www.groenhoutmakelaars.nl





Groenhout Makelaars Midden-Drenthe
Brink 4
9411 KR, BEILEN
Tel: 0593-232121
E-mail: Midden-drenthe@groenhoutmakelaars.nl
www.groenhoutmakelaars.nl





Groenhout Makelaars Midden-Drenthe
Brink 4
9411 KR, BEILEN
Tel: 0593-232121
E-mail: Midden-drenthe@groenhoutmakelaars.nl
www.groenhoutmakelaars.nl





Groenhout Makelaars Midden-Drenthe
Brink 4
9411 KR, BEILEN
Tel: 0593-232121
E-mail: Midden-drenthe@groenhoutmakelaars.nl
www.groenhoutmakelaars.nl

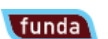



Groenhout Makelaars Midden-Drenthe
Brink 4
9411 KR, BEILEN
Tel: 0593-232121
E-mail: Midden-drenthe@groenhoutmakelaars.nl
www.groenhoutmakelaars.nl





Groenhout Makelaars Midden-Drenthe
Brink 4
9411 KR, BEILEN
Tel: 0593-232121
E-mail: Midden-drenthe@groenhoutmakelaars.nl
www.groenhoutmakelaars.nl





Groenhout Makelaars Midden-Drenthe
Brink 4
9411 KR, BEILEN
Tel: 0593-232121
E-mail: Midden-drenthe@groenhoutmakelaars.nl
www.groenhoutmakelaars.nl





Groenhout Makelaars Midden-Drenthe
Brink 4
9411 KR, BEILEN
Tel: 0593-232121
E-mail: Midden-drenthe@groenhoutmakelaars.nl
www.groenhoutmakelaars.nl

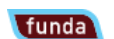



Groenhout Makelaars Midden-Drenthe
Brink 4
9411 KR, BEILEN
Tel: 0593-232121
E-mail: Midden-drenthe@groenhoutmakelaars.nl
www.groenhoutmakelaars.nl





Groenhout Makelaars Midden-Drenthe
Brink 4
9411 KR, BEILEN
Tel: 0593-232121
E-mail: Midden-drenthe@groenhoutmakelaars.nl
www.groenhoutmakelaars.nl





Groenhout Makelaars Midden-Drenthe
Brink 4
9411 KR, BEILEN
Tel: 0593-232121
E-mail: Midden-drenthe@groenhoutmakelaars.nl
www.groenhoutmakelaars.nl





Groenhout Makelaars Midden-Drenthe
Brink 4
9411 KR, BEILEN
Tel: 0593-232121
E-mail: Midden-drenthe@groenhoutmakelaars.nl
www.groenhoutmakelaars.nl





Groenhout Makelaars Midden-Drenthe
Brink 4
9411 KR, BEILEN
Tel: 0593-232121
E-mail: Midden-drenthe@groenhoutmakelaars.nl
www.groenhoutmakelaars.nl





Groenhout Makelaars Midden-Drenthe
Brink 4
9411 KR, BEILEN
Tel: 0593-232121
E-mail: Midden-drenthe@groenhoutmakelaars.nl
www.groenhoutmakelaars.nl





Groenhout Makelaars Midden-Drenthe
Brink 4
9411 KR, BEILEN
Tel: 0593-232121
E-mail: Midden-drenthe@groenhoutmakelaars.nl
www.groenhoutmakelaars.nl





Groenhout Makelaars Midden-Drenthe
Brink 4
9411 KR, BEILEN
Tel: 0593-232121
E-mail: Midden-drenthe@groenhoutmakelaars.nl
www.groenhoutmakelaars.nl





Groenhout Makelaars Midden-Drenthe
Brink 4
9411 KR, BEILEN
Tel: 0593-232121
E-mail: Midden-drenthe@groenhoutmakelaars.nl
www.groenhoutmakelaars.nl





Groenhout Makelaars Midden-Drenthe
Brink 4
9411 KR, BEILEN
Tel: 0593-232121
E-mail: Midden-drenthe@groenhoutmakelaars.nl
www.groenhoutmakelaars.nl





Groenhout Makelaars Midden-Drenthe
Brink 4
9411 KR, BEILEN
Tel: 0593-232121
E-mail: Midden-drenthe@groenhoutmakelaars.nl
www.groenhoutmakelaars.nl





Groenhout Makelaars Midden-Drenthe
Brink 4
9411 KR, BEILEN
Tel: 0593-232121
E-mail: Midden-drenthe@groenhoutmakelaars.nl
www.groenhoutmakelaars.nl





Groenhout Makelaars Midden-Drenthe
Brink 4
9411 KR, BEILEN
Tel: 0593-232121
E-mail: Midden-drenthe@groenhoutmakelaars.nl
www.groenhoutmakelaars.nl





Groenhout Makelaars Midden-Drenthe
Brink 4
9411 KR, BEILEN
Tel: 0593-232121
E-mail: Midden-drenthe@groenhoutmakelaars.nl
www.groenhoutmakelaars.nl





Groenhout Makelaars Midden-Drenthe
Brink 4
9411 KR, BEILEN
Tel: 0593-232121
E-mail: Midden-drenthe@groenhoutmakelaars.nl
www.groenhoutmakelaars.nl





Groenhout Makelaars Midden-Drenthe
Brink 4
9411 KR, BEILEN
Tel: 0593-232121
E-mail: Midden-drenthe@groenhoutmakelaars.nl
www.groenhoutmakelaars.nl





Groenhout Makelaars Midden-Drenthe
Brink 4
9411 KR, BEILEN
Tel: 0593-232121
E-mail: Midden-drenthe@groenhoutmakelaars.nl
www.groenhoutmakelaars.nl



Plattegrond

Kadastrale kaart

Uw referentie: Drift 7



12345	Deze kaart is noordgericht	Schaal 1: 500	
25	Perceelnummer	Kadastrale gemeente Beilen	
	Huisnummer	Sectie R	
	Vastgestelde kadastrale grens	Perceel 2945	
	Voorlopige kadastrale grens		
	Administratieve kadastrale grens		
	Bebouwing		

Voor een eensluidend uittreksel, geleverd op 29 augustus 2023
De bewaarder van het kadaster en de openbare registers

Aan dit uittreksel kunnen geen betrouwbare maten worden ontleend.
De Dienst voor het kadaster en de openbare registers behoudt zich de intellectuele eigendomsrechten voor, waaronder het auteursrecht en het databankenrecht.

Groenhout Makelaars Midden-Drenthe
Brink 4
9411 KR, BEILEN
Tel: 0593-232121
E-mail: Midden-drenthe@groenhoutmakelaars.nl
www.groenhoutmakelaars.nl

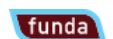

Plattegrond



Groenhout Makelaars Midden-Drenthe
Brink 4
9411 KR, BEILEN
Tel: 0593-232121
E-mail: Midden-drenthe@groenhoutmakelaars.nl
www.groenhoutmakelaars.nl



Plattegrond



Groenhout Makelaars Midden-Drenthe
Brink 4
9411 KR, BEILEN
Tel: 0593-232121
E-mail: Midden-drenthe@groenhoutmakelaars.nl
www.groenhoutmakelaars.nl



Plattegrond



Groenhout Makelaars Midden-Drenthe
Brink 4
9411 KR, BEILEN
Tel: 0593-232121
E-mail: Midden-drenthe@groenhoutmakelaars.nl
www.groenhoutmakelaars.nl



Plattegrond

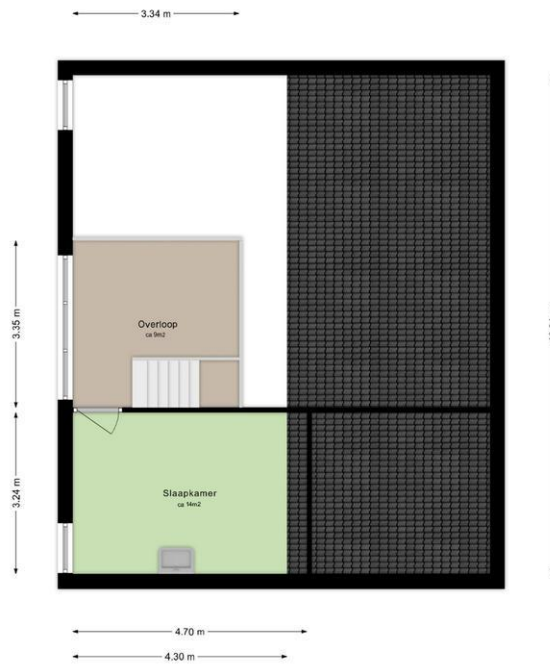

Groenhout Makelaars Midden-Drenthe
Brink 4
9411 KR, BEILEN
Tel: 0593-232121
E-mail: Midden-drenthe@groenhoutmakelaars.nl
www.groenhoutmakelaars.nl



Plattegrond

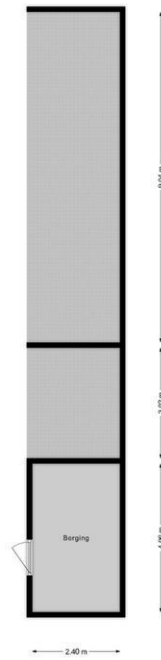

Groenhout Makelaars Midden-Drenthe
Brink 4
9411 KR, BEILEN
Tel: 0593-232121
E-mail: Midden-drenthe@groenhoutmakelaars.nl
www.groenhoutmakelaars.nl



Plattegrond

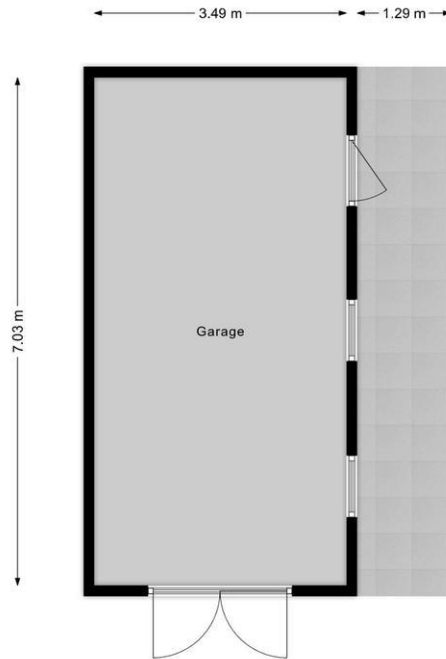

Groenhout Makelaars Midden-Drenthe
Brink 4
9411 KR, BEILEN
Tel: 0593-232121
E-mail: Midden-drenthe@groenhoutmakelaars.nl
www.groenhoutmakelaars.nl



Locatie

Adres gegevens	
Adres	Drift 7 7-a
Postcode / plaats	9415 PL Hijken
Provincie	Drenthe

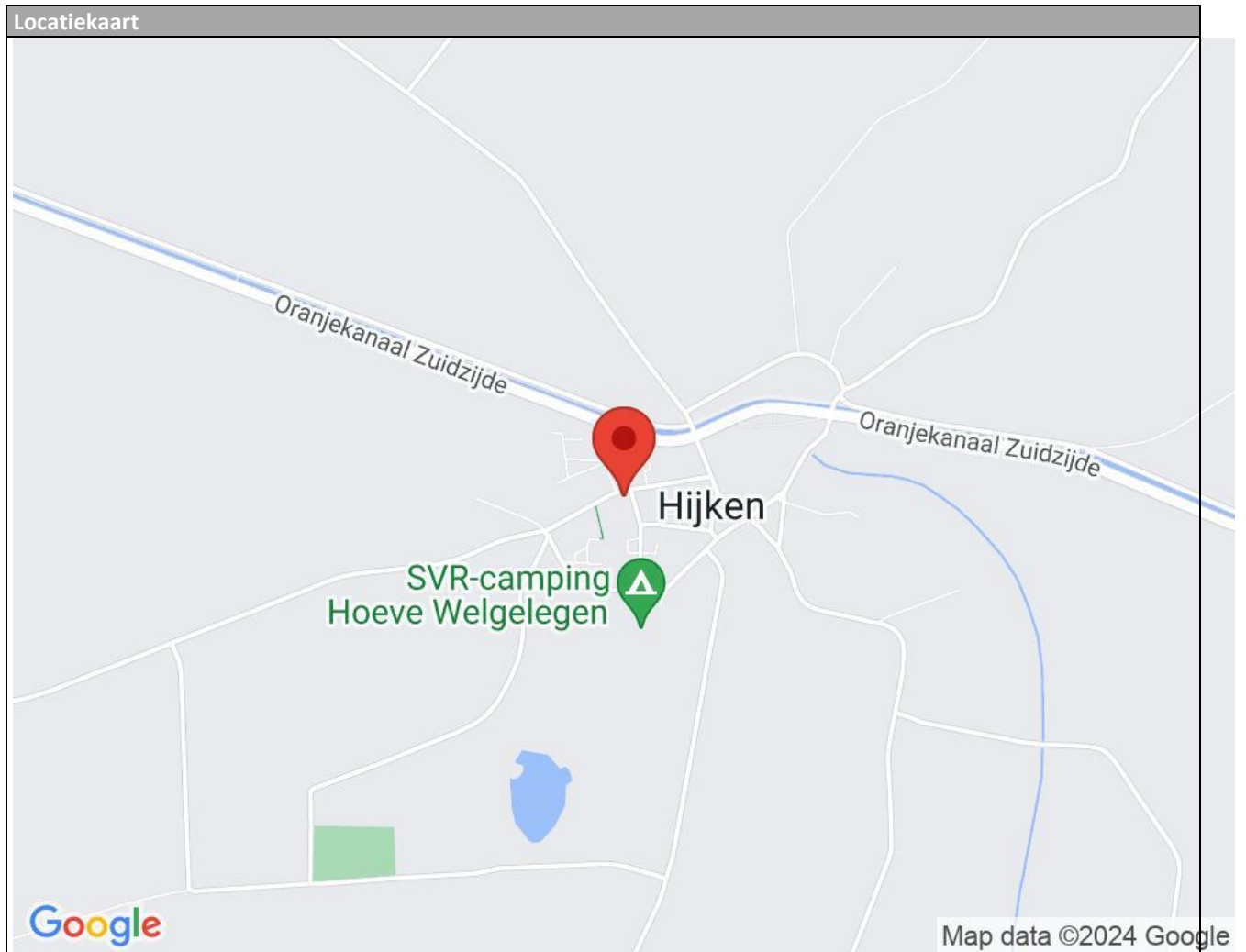

Lijst van zaken

	Blijft achter	Gaat mee	Kan worden overgenomen	n.v.t.
Woning				
<i>Interieur</i>				
Verlichting, te weten:				
- Inbouwspots/dimmers	<input checked="" type="checkbox"/>	<input type="checkbox"/>	<input type="checkbox"/>	<input type="checkbox"/>
- Opbouwspots/armaturen/lampen/dimmers	<input checked="" type="checkbox"/>	<input type="checkbox"/>	<input type="checkbox"/>	<input type="checkbox"/>
- Losse (hang)lampen	<input type="checkbox"/>	<input type="checkbox"/>	<input checked="" type="checkbox"/>	<input type="checkbox"/>
- Lamp entree	<input type="checkbox"/>	<input type="checkbox"/>	<input checked="" type="checkbox"/>	<input type="checkbox"/>
-	<input type="checkbox"/>	<input type="checkbox"/>	<input type="checkbox"/>	<input checked="" type="checkbox"/>
(Losse)kasten, legplanken, te weten:				
-	<input type="checkbox"/>	<input type="checkbox"/>	<input type="checkbox"/>	<input checked="" type="checkbox"/>
-	<input type="checkbox"/>	<input type="checkbox"/>	<input type="checkbox"/>	<input checked="" type="checkbox"/>
Raamdecoratie/zonwering binnen, te weten:				
- Gordijnrails	<input checked="" type="checkbox"/>	<input type="checkbox"/>	<input type="checkbox"/>	<input type="checkbox"/>
- Gordijnen	<input checked="" type="checkbox"/>	<input type="checkbox"/>	<input type="checkbox"/>	<input type="checkbox"/>
- Overgordijnen	<input type="checkbox"/>	<input type="checkbox"/>	<input type="checkbox"/>	<input checked="" type="checkbox"/>
- Vitrages	<input type="checkbox"/>	<input type="checkbox"/>	<input type="checkbox"/>	<input checked="" type="checkbox"/>
- Rolgordijnen	<input checked="" type="checkbox"/>	<input type="checkbox"/>	<input type="checkbox"/>	<input type="checkbox"/>
- Lamellen	<input type="checkbox"/>	<input type="checkbox"/>	<input type="checkbox"/>	<input checked="" type="checkbox"/>
- Jaloezieën	<input checked="" type="checkbox"/>	<input type="checkbox"/>	<input type="checkbox"/>	<input type="checkbox"/>
- (Losse) horren/rolhorren	<input type="checkbox"/>	<input type="checkbox"/>	<input type="checkbox"/>	<input checked="" type="checkbox"/>
-	<input type="checkbox"/>	<input type="checkbox"/>	<input type="checkbox"/>	<input checked="" type="checkbox"/>
-	<input type="checkbox"/>	<input type="checkbox"/>	<input type="checkbox"/>	<input checked="" type="checkbox"/>
Vloerdecoratie, te weten:				
- Vloerbedekking	<input type="checkbox"/>	<input type="checkbox"/>	<input type="checkbox"/>	<input checked="" type="checkbox"/>
- Parketvloer	<input type="checkbox"/>	<input type="checkbox"/>	<input type="checkbox"/>	<input checked="" type="checkbox"/>
- Houten vloer(delen)	<input type="checkbox"/>	<input type="checkbox"/>	<input type="checkbox"/>	<input checked="" type="checkbox"/>
- Laminaat	<input checked="" type="checkbox"/>	<input type="checkbox"/>	<input type="checkbox"/>	<input type="checkbox"/>
- Plavuizen	<input checked="" type="checkbox"/>	<input type="checkbox"/>	<input type="checkbox"/>	<input type="checkbox"/>
-	<input type="checkbox"/>	<input type="checkbox"/>	<input type="checkbox"/>	<input checked="" type="checkbox"/>
-	<input type="checkbox"/>	<input type="checkbox"/>	<input type="checkbox"/>	<input checked="" type="checkbox"/>
(Voorzet) openhaard met toebehoren	<input checked="" type="checkbox"/>	<input type="checkbox"/>	<input type="checkbox"/>	<input type="checkbox"/>
Allesbrander	<input checked="" type="checkbox"/>	<input type="checkbox"/>	<input type="checkbox"/>	<input type="checkbox"/>
Houtkachel	<input checked="" type="checkbox"/>	<input type="checkbox"/>	<input type="checkbox"/>	<input type="checkbox"/>
(Gas)kachels	<input type="checkbox"/>	<input type="checkbox"/>	<input type="checkbox"/>	<input checked="" type="checkbox"/>

	Blijft achter	Gaat mee	Kan worden overgenomen	n.v.t.
Designradiator(en)	<input type="checkbox"/>	<input type="checkbox"/>	<input type="checkbox"/>	<input checked="" type="checkbox"/>
Radiatorafwerking	<input type="checkbox"/>	<input type="checkbox"/>	<input type="checkbox"/>	<input checked="" type="checkbox"/>
Overig, te weten:				
- Spiegelwanden	<input type="checkbox"/>	<input type="checkbox"/>	<input type="checkbox"/>	<input checked="" type="checkbox"/>
- Schilderij ophangstelsysteem	<input type="checkbox"/>	<input type="checkbox"/>	<input type="checkbox"/>	<input checked="" type="checkbox"/>
-	<input type="checkbox"/>	<input type="checkbox"/>	<input type="checkbox"/>	<input checked="" type="checkbox"/>
-	<input type="checkbox"/>	<input type="checkbox"/>	<input type="checkbox"/>	<input checked="" type="checkbox"/>
-	<input type="checkbox"/>	<input type="checkbox"/>	<input type="checkbox"/>	<input checked="" type="checkbox"/>
-	<input type="checkbox"/>	<input type="checkbox"/>	<input type="checkbox"/>	<input checked="" type="checkbox"/>

Keuken

Keukenblok (met bovenkasten)	<input checked="" type="checkbox"/>	<input type="checkbox"/>	<input type="checkbox"/>	<input type="checkbox"/>
Keuken (inbouw)apparatuur, te weten:				
- Kookplaat	<input checked="" type="checkbox"/>	<input type="checkbox"/>	<input type="checkbox"/>	<input type="checkbox"/>
- (Gas)fornuis	<input type="checkbox"/>	<input type="checkbox"/>	<input type="checkbox"/>	<input checked="" type="checkbox"/>
- Afzuigkap	<input checked="" type="checkbox"/>	<input type="checkbox"/>	<input type="checkbox"/>	<input type="checkbox"/>
- Magnetron	<input type="checkbox"/>	<input type="checkbox"/>	<input type="checkbox"/>	<input checked="" type="checkbox"/>
- Oven	<input type="checkbox"/>	<input type="checkbox"/>	<input type="checkbox"/>	<input checked="" type="checkbox"/>
- Combi-oven/combimagnetron	<input checked="" type="checkbox"/>	<input type="checkbox"/>	<input type="checkbox"/>	<input type="checkbox"/>
- Koelkast	<input checked="" type="checkbox"/>	<input type="checkbox"/>	<input type="checkbox"/>	<input type="checkbox"/>
- Vriezer	<input checked="" type="checkbox"/>	<input type="checkbox"/>	<input type="checkbox"/>	<input type="checkbox"/>
- Koel-vriescombinatie	<input type="checkbox"/>	<input type="checkbox"/>	<input type="checkbox"/>	<input checked="" type="checkbox"/>
- Vaatwasser	<input checked="" type="checkbox"/>	<input type="checkbox"/>	<input type="checkbox"/>	<input type="checkbox"/>
- Quooker	<input checked="" type="checkbox"/>	<input type="checkbox"/>	<input type="checkbox"/>	<input type="checkbox"/>
- Koffiezetapparaat	<input type="checkbox"/>	<input type="checkbox"/>	<input type="checkbox"/>	<input checked="" type="checkbox"/>
-	<input type="checkbox"/>	<input type="checkbox"/>	<input type="checkbox"/>	<input checked="" type="checkbox"/>
-	<input type="checkbox"/>	<input type="checkbox"/>	<input type="checkbox"/>	<input checked="" type="checkbox"/>
Keukenaccessoires, te weten:				
-	<input type="checkbox"/>	<input type="checkbox"/>	<input type="checkbox"/>	<input checked="" type="checkbox"/>
-	<input type="checkbox"/>	<input type="checkbox"/>	<input type="checkbox"/>	<input checked="" type="checkbox"/>
-	<input type="checkbox"/>	<input type="checkbox"/>	<input type="checkbox"/>	<input checked="" type="checkbox"/>
-	<input type="checkbox"/>	<input type="checkbox"/>	<input type="checkbox"/>	<input checked="" type="checkbox"/>
-	<input type="checkbox"/>	<input type="checkbox"/>	<input type="checkbox"/>	<input checked="" type="checkbox"/>
-	<input type="checkbox"/>	<input type="checkbox"/>	<input type="checkbox"/>	<input checked="" type="checkbox"/>
-	<input type="checkbox"/>	<input type="checkbox"/>	<input type="checkbox"/>	<input checked="" type="checkbox"/>
-	<input type="checkbox"/>	<input type="checkbox"/>	<input type="checkbox"/>	<input checked="" type="checkbox"/>

Sanitair/sauna

Toilet met de volgende toebehoren:				
- Toilet	<input checked="" type="checkbox"/>	<input type="checkbox"/>	<input type="checkbox"/>	<input type="checkbox"/>
- Toilethouder	<input type="checkbox"/>	<input type="checkbox"/>	<input type="checkbox"/>	<input checked="" type="checkbox"/>
- Toiletborstel(houder)	<input type="checkbox"/>	<input checked="" type="checkbox"/>	<input type="checkbox"/>	<input type="checkbox"/>
- Fontein	<input checked="" type="checkbox"/>	<input type="checkbox"/>	<input type="checkbox"/>	<input type="checkbox"/>

	Blijft achter	Gaat mee	Kan worden overgenomen	n.v.t.
-	<input type="checkbox"/>	<input type="checkbox"/>	<input type="checkbox"/>	<input checked="" type="checkbox"/>
-	<input type="checkbox"/>	<input type="checkbox"/>	<input type="checkbox"/>	<input checked="" type="checkbox"/>
Badkamer met de volgende toebehoren:				
- Ligbad	<input type="checkbox"/>	<input type="checkbox"/>	<input type="checkbox"/>	<input checked="" type="checkbox"/>
- Jacuzzi/whirlpool	<input type="checkbox"/>	<input type="checkbox"/>	<input type="checkbox"/>	<input checked="" type="checkbox"/>
- Douche (cabine/scherm)	<input checked="" type="checkbox"/>	<input type="checkbox"/>	<input type="checkbox"/>	<input type="checkbox"/>
- Stoomdouche (cabine)	<input type="checkbox"/>	<input type="checkbox"/>	<input type="checkbox"/>	<input checked="" type="checkbox"/>
- Wastafel	<input type="checkbox"/>	<input type="checkbox"/>	<input type="checkbox"/>	<input checked="" type="checkbox"/>
- Wastafelmeubel	<input checked="" type="checkbox"/>	<input type="checkbox"/>	<input type="checkbox"/>	<input type="checkbox"/>
- Planchet	<input type="checkbox"/>	<input type="checkbox"/>	<input type="checkbox"/>	<input checked="" type="checkbox"/>
- Toiletkast	<input type="checkbox"/>	<input type="checkbox"/>	<input type="checkbox"/>	<input checked="" type="checkbox"/>
- Toilet	<input type="checkbox"/>	<input type="checkbox"/>	<input type="checkbox"/>	<input checked="" type="checkbox"/>
- Toilethouder	<input type="checkbox"/>	<input type="checkbox"/>	<input type="checkbox"/>	<input checked="" type="checkbox"/>
- Toiletborstel(houder)	<input checked="" type="checkbox"/>	<input type="checkbox"/>	<input type="checkbox"/>	<input type="checkbox"/>
-	<input type="checkbox"/>	<input type="checkbox"/>	<input type="checkbox"/>	<input checked="" type="checkbox"/>
-	<input type="checkbox"/>	<input type="checkbox"/>	<input type="checkbox"/>	<input checked="" type="checkbox"/>
Sauna met toebehoren	<input type="checkbox"/>	<input type="checkbox"/>	<input type="checkbox"/>	<input checked="" type="checkbox"/>
	<input type="checkbox"/>	<input type="checkbox"/>	<input type="checkbox"/>	<input checked="" type="checkbox"/>
	<input type="checkbox"/>	<input type="checkbox"/>	<input type="checkbox"/>	<input checked="" type="checkbox"/>
<i>Exterieur/installaties/veiligheid/energiebesparing</i>				
Schotel/antenne	<input type="checkbox"/>	<input type="checkbox"/>	<input type="checkbox"/>	<input checked="" type="checkbox"/>
Brievenbus	<input checked="" type="checkbox"/>	<input type="checkbox"/>	<input type="checkbox"/>	<input type="checkbox"/>
Kluis	<input type="checkbox"/>	<input type="checkbox"/>	<input type="checkbox"/>	<input checked="" type="checkbox"/>
(Voordeur)bel	<input type="checkbox"/>	<input checked="" type="checkbox"/>	<input type="checkbox"/>	<input type="checkbox"/>
Alarminstallatie	<input type="checkbox"/>	<input type="checkbox"/>	<input type="checkbox"/>	<input checked="" type="checkbox"/>
(Veiligheids)sloten en overige inbraakpreventie	<input checked="" type="checkbox"/>	<input type="checkbox"/>	<input type="checkbox"/>	<input type="checkbox"/>
Rookmelders	<input checked="" type="checkbox"/>	<input type="checkbox"/>	<input type="checkbox"/>	<input type="checkbox"/>
(Klok)thermostaat	<input checked="" type="checkbox"/>	<input type="checkbox"/>	<input type="checkbox"/>	<input type="checkbox"/>
Airconditioning	<input type="checkbox"/>	<input type="checkbox"/>	<input type="checkbox"/>	<input checked="" type="checkbox"/>
Warmwatervoorziening, te weten:				
- CV-installatie	<input type="checkbox"/>	<input type="checkbox"/>	<input type="checkbox"/>	<input checked="" type="checkbox"/>
- Boiler	<input checked="" type="checkbox"/>	<input type="checkbox"/>	<input type="checkbox"/>	<input type="checkbox"/>
- Geiser	<input type="checkbox"/>	<input type="checkbox"/>	<input type="checkbox"/>	<input checked="" type="checkbox"/>
- warmtepomp	<input checked="" type="checkbox"/>	<input type="checkbox"/>	<input type="checkbox"/>	<input type="checkbox"/>
- Pelletkachel	<input checked="" type="checkbox"/>	<input type="checkbox"/>	<input type="checkbox"/>	<input type="checkbox"/>
- Zonneboiler	<input checked="" type="checkbox"/>	<input type="checkbox"/>	<input type="checkbox"/>	<input type="checkbox"/>
Screens	<input type="checkbox"/>	<input type="checkbox"/>	<input type="checkbox"/>	<input checked="" type="checkbox"/>
Rolluiken	<input type="checkbox"/>	<input type="checkbox"/>	<input type="checkbox"/>	<input checked="" type="checkbox"/>
Zonwering buiten	<input checked="" type="checkbox"/>	<input type="checkbox"/>	<input type="checkbox"/>	<input type="checkbox"/>
-	<input type="checkbox"/>	<input type="checkbox"/>	<input type="checkbox"/>	<input checked="" type="checkbox"/>
-	<input type="checkbox"/>	<input type="checkbox"/>	<input type="checkbox"/>	<input checked="" type="checkbox"/>
-	<input type="checkbox"/>	<input type="checkbox"/>	<input type="checkbox"/>	<input checked="" type="checkbox"/>
Isolatievoorzieningen (voorzetramen/radiatorfolie etc.), te weten:				
-	<input type="checkbox"/>	<input type="checkbox"/>	<input type="checkbox"/>	<input checked="" type="checkbox"/>

	Blijft achter	Gaat mee	Kan worden overgenomen	n.v.t.
Telefoonaansluiting/internetaansluiting	<input checked="" type="checkbox"/>	<input type="checkbox"/>	<input type="checkbox"/>	<input type="checkbox"/>
Veiligheidsschakelaar wasautomaat	<input type="checkbox"/>	<input type="checkbox"/>	<input type="checkbox"/>	<input checked="" type="checkbox"/>
Waterslot wasautomaat	<input type="checkbox"/>	<input type="checkbox"/>	<input type="checkbox"/>	<input checked="" type="checkbox"/>
Zonnepanelen	<input checked="" type="checkbox"/>	<input type="checkbox"/>	<input type="checkbox"/>	<input type="checkbox"/>
Oplaadpunt elektrische auto	<input type="checkbox"/>	<input type="checkbox"/>	<input type="checkbox"/>	<input checked="" type="checkbox"/>
Zonnecolectoren	<input checked="" type="checkbox"/>	<input type="checkbox"/>	<input type="checkbox"/>	<input type="checkbox"/>
Watermanager	<input checked="" type="checkbox"/>	<input type="checkbox"/>	<input type="checkbox"/>	<input type="checkbox"/>

Tuin

Inrichting

Tuinaanleg/bestrating	<input checked="" type="checkbox"/>	<input type="checkbox"/>	<input type="checkbox"/>	<input type="checkbox"/>
Beplanting	<input checked="" type="checkbox"/>	<input type="checkbox"/>	<input type="checkbox"/>	<input type="checkbox"/>
	<input type="checkbox"/>	<input type="checkbox"/>	<input type="checkbox"/>	<input checked="" type="checkbox"/>

Verlichting/installaties

Buitenverlichting	<input checked="" type="checkbox"/>	<input type="checkbox"/>	<input type="checkbox"/>	<input type="checkbox"/>
Tijd- of schemerschakelaar/bewegingsmelder	<input type="checkbox"/>	<input type="checkbox"/>	<input type="checkbox"/>	<input checked="" type="checkbox"/>
	<input type="checkbox"/>	<input type="checkbox"/>	<input type="checkbox"/>	<input checked="" type="checkbox"/>

Bebouwing

Tuinhuis/buitenberging	<input checked="" type="checkbox"/>	<input type="checkbox"/>	<input type="checkbox"/>	<input type="checkbox"/>
Kasten/werkbank in tuinhuis/berging	<input checked="" type="checkbox"/>	<input type="checkbox"/>	<input type="checkbox"/>	<input type="checkbox"/>
(Broei)kas	<input checked="" type="checkbox"/>	<input type="checkbox"/>	<input type="checkbox"/>	<input type="checkbox"/>
	<input type="checkbox"/>	<input type="checkbox"/>	<input type="checkbox"/>	<input checked="" type="checkbox"/>
	<input type="checkbox"/>	<input type="checkbox"/>	<input type="checkbox"/>	<input checked="" type="checkbox"/>

Overig

Overige tuin, te weten:				
- (Sier)hek	<input checked="" type="checkbox"/>	<input type="checkbox"/>	<input type="checkbox"/>	<input type="checkbox"/>
- Vlaggenmast(houder)	<input checked="" type="checkbox"/>	<input type="checkbox"/>	<input type="checkbox"/>	<input type="checkbox"/>
-	<input type="checkbox"/>	<input type="checkbox"/>	<input type="checkbox"/>	<input checked="" type="checkbox"/>
-	<input type="checkbox"/>	<input type="checkbox"/>	<input type="checkbox"/>	<input checked="" type="checkbox"/>

Overig

Zijn er zaken die geen eigendom zijn van verkoper omdat er sprake is van een leasecontract of huurcontract. Zo ja, neemt verkoper de zaak mee of wordt het betreffende contract overgenomen?	Ja	Nee	Gaat mee	Moet worden overgenomen
CV	<input type="checkbox"/>	<input checked="" type="checkbox"/>	<input type="checkbox"/>	<input type="checkbox"/>
Boiler	<input type="checkbox"/>	<input checked="" type="checkbox"/>	<input type="checkbox"/>	<input type="checkbox"/>
Zonnepanelen	<input type="checkbox"/>	<input checked="" type="checkbox"/>	<input type="checkbox"/>	<input type="checkbox"/>
	<input type="checkbox"/>	<input checked="" type="checkbox"/>	<input type="checkbox"/>	<input type="checkbox"/>
	<input type="checkbox"/>	<input checked="" type="checkbox"/>	<input type="checkbox"/>	<input type="checkbox"/>
	<input type="checkbox"/>	<input checked="" type="checkbox"/>	<input type="checkbox"/>	<input type="checkbox"/>
	<input type="checkbox"/>	<input checked="" type="checkbox"/>	<input type="checkbox"/>	<input type="checkbox"/>
Bijlage(n) over te nemen contracten:				
-				
-				

Vragenlijst voor de verkoop van een woning

DEEL B

1 Bijzonderheden

- a. Zijn er nadat u het perceel in eigendom hebt gekregen nog andere, eventuele aanvullende notariële of onderhandse akten opgesteld met betrekking tot het perceel? **Nee**
Zo ja, welke? : _____
- b. Zijn er mondelinge of schriftelijke afspraken gemaakt over aangrenzende percelen? **Ja**
(Denk hierbij aan regelingen voor het gebruik van een poort, schuur, garage, tuin, overeenkomsten met meerdere burens, toezeggingen, erfafscheidingen.)
Zo ja, welke zijn dat? : **Erfdienstbaarheid tot het houden van bomen/struiken binnen 1 meter van de erfafscheiding tot een maximale hoogte van 5 meter**
- c. Wijken de huidige terreinafscheidingen af van de kadastrale eigengrenzen? **Nee**
(Denk hierbij ook aan strookjes grond van de gemeente die u in gebruik heeft, of grond van u die gebruikt wordt door de burens.)
Zo ja, waaruit bestaat die afwijking? : _____
- d. Is een gedeelte van de woning, schuur, garage of schutting gebouwd op grond van de burens of andersom? **Nee**
Zo ja, graag nader toelichten: : _____
- e. Heeft u grond van derden in gebruik? **Nee**
Zo ja, welke grond? : _____
- f. Rusten er 'bijzondere lasten en beperkingen' op de woning en/of het perceel? (Bijzondere lasten en beperkingen kunnen privaatrechtelijke beperkingen zijn zoals (lijdende) erfdienstbaarheden (bijvoorbeeld een recht van overpad), kwalitatieve verplichtingen, kettingbedingen, vruchtgebruik, voorkeursrecht (bijvoorbeeld een eerste recht van koop), opstalrecht, erfpacht, huurkoop. Het kan ook gaan om publiekrechtelijke beperkingen zoals een aanschrijving van de gemeente in het kader van een illegale verbouwing) **Nee**
Zo ja, welke? : _____
- g. Is de Wet voorkeursrecht gemeenten van toepassing? **Nee**
- h. Is er een anti-speculatiebeding en/of zelfbewoningsplicht van toepassing op de woning? **Nee**
Zo ja, hoe lang nog? : _____
- i. Is er sprake van een beschermd stads- of dorpsgezicht of loopt er een procedure tot aanwijzing daartoe? **Nee**
Is er sprake van een gemeentelijk-, provinciaal-of rijksmonument of loopt er een procedure tot aanwijzing daartoe? **Nee**
Is er volgens het bestemmingsplan sprake van een beeldbepalend of karakteristiek object? **Nee**

- j. Is er sprake (geweest) van ruilverkaveling? **Nee**
 Zo ja, moet u hiervoor ruilverkavelingsrente betalen? **Nee**
 Zo ja, hoeveel en voor hoe lang? Bedrag: € _____
 Duur: : _____
- k. Is er sprake van onteigening? **Nee**
- l. Is de woning of de grond geheel of gedeeltelijk verhuurd of bij anderen in gebruik? **Nee**
 Zo ja: Is er een huurcontract/ gebruiksovereenkomst? Ja / Nee
 Indien er geen contract of overeenkomst is, : _____
 beschrijf hieronder wat (mondeling) met de _____
 huurder/ gebruiker is afgesproken:
 Welk gedeelte is verhuurd/ in gebruik gegeven? : _____

 Welke delen vallen onder gezamenlijk gebruik? : _____

 Welke zaken zijn van de huurder en mag hij : _____
 verwijderen bij ontruiming? _____
 (Bijvoorbeeld geiser, keuken, lampen.)
 Heeft de huurder een waarborgsom gestort? Ja / Nee
 Zo ja, hoeveel? € _____
 Heeft u nog andere afspraken met de huurders gemaakt? Ja / Nee
 Zo ja, welke? : _____

- m. Is er over de woning een geschil/procedures gaande, al dan niet bij de rechter, huurcommissie of Ja / Nee
 een andere instantie?(bijvoorbeeld onteigening/kwesties met burens, zoals erfdienstbaarheden,
 recht van overpad, erfafscheidingen e.d.)
 Zo ja, welke is/zijn dat? : _____

- n. Is er bezwaar gemaakt tegen de waardebeschikking WOZ? **Nee**
 Zo ja, toelichting: : _____

- o. Zijn er door de overheid of nutsbedrijven verbeteringen of herstellingen voorgeschreven of **Nee**
 aangekondigd die nog niet naar behoren zijn uitgevoerd?
 Zo ja, welke? : _____

- p. Zijn er in het verleden subsidies of premies verstrekt die bij verkoop van de woning voor een deel **Nee**
 kunnen worden teruggevorderd?
 Zo ja, welke? : _____

- q. Is de woning onbewoonbaar verklaard of in het verleden ooit onbewoonbaar verklaard geweest? **Nee**
 Zo ja, waarom? : _____

- r. Is er bij verkoop sprake van een omzetbelastingheffing? **Nee**

(Bijvoorbeeld omdat het een voormalig bedrijfsonroerendgoed is, of een woning met praktijkgedeelte, of omdat u pas ingrijpend verbouwd hebt.)

Zo ja, waarom? : _____

- s. Hoe gebruikt u de woning nu? (Bijvoorbeeld woning, praktijk, winkel, opslag) : **Woning**
- Is dat gebruik volgens de gemeente toegestaan? **Ja**
- Zo nee, heeft de gemeente dit strijdige gebruik wel eens bij u aangekaart? **Nee**
- Hoe heeft de gemeente dit strijdige gebruik bij u aangekaart? : _____

2 Gevels

- a. Is er sprake (geweest) van vochtdoorslag of aanhoudend vochtige plekken op de gevels? **Nee**
- Zo ja, waar? : _____

- b. Zijn er (gerepareerde) scheuren/beschadigingen in/aan de gevels aanwezig? **Nee**
- Zo ja, waar? : _____

- c. Zijn de gevels tijdens de bouw geïsoleerd? **Ja**
- Zo nee, zijn de gevels daarna (deels) geïsoleerd? **Ja**
- Zo ja, wanneer heeft de isolatie van de gevels plaatsgevonden en met welk isolatiemateriaal? : _____

- Heeft u een certificaat of bewijs van het na-isoleren? **Nee**
- Is er sprake van volledige isolatie? **Ja**
- Zo nee, welke delen van de gevels zijn er niet geïsoleerd? : _____

- d. Zijn de gevels ooit gereinigd? **Ja**
- Zo ja, volgens welke methode en wanneer? : _____

3 Dak(en)

- a. Hoe oud zijn de daken ongeveer? Platte daken: : _____

- Overige daken: : **1931 en 2017**
- b. Heeft u last van daklekkages (gehad)? **Ja**
- Zo ja, waar? : **Rondom uitbouw voorgevel**
- c. Zijn er in het verleden gebreken geconstateerd aan de dakconstructie zoals scheve, doorbuigende, krakende, beschadigde en/of aangetaste dakdelen? **Nee**
- Zo ja, waar? : _____

- d. Heeft u het dak al eens (gedeeltelijk) laten vernieuwen c.q. laten repareren? **Ja**
- Zo ja, welk (gedeelte van het) dak en waarom? : _____

- e. Is het dak tijdens de bouw geïsoleerd? Platte daken: **Ja**
 Overige daken: **Ja**
 Zo nee, is het dak daarna geïsoleerd? Platte daken: Ja / Nee / Niet bekend
 Overige daken: Ja / Nee / Niet bekend
- Zo ja, wanneer heeft de isolatie plaatsgevonden en : _____
 met welk isolatiemateriaal? _____
- Heeft u een certificaat of bewijs van het na-isoleren? **Nee**
 Is er sprake van volledige isolatie? Platte daken: **Ja**
 Overige daken: **Ja**
 Zo nee, welke delen zijn er niet geïsoleerd? : _____

- f. Zijn de regenwaterafvoeren lek of verstopt? **Nee**
 Zo ja, toelichting: : _____

- g. Zijn de dakgoten lek of verstopt? **Nee**
 Zo ja, toelichting: : _____

4 Kozijnen, ramen en deuren

- a. Van welk materiaal zijn de buitenkozijnen gemaakt? : _____
 (bijvoorbeeld hout, kunststof of aluminium of een andersoortig materiaal) _____
- b. Wanneer zijn de buitenkozijnen, ramen en deuren : **2019**
 voor het laatst geschilderd?
 Is dit gebeurd door een erkend schildersbedrijf? **Ja**
 Zo ja, door wie? : **Eggink schilderwerken**
- c. Functioneren alle scharnieren en sloten? **Ja**
 Zo nee, toelichting: : _____

- d. Zijn voor alle afsluitbare deuren, ramen etc. sleutels aanwezig? **Ja**
 Zo nee, voor welke deuren, ramen etc. niet? : _____

- e. Is er sprake van isolerende beglazing? **Ja**
 Zo ja, welk type glas? : _____
 (bijvoorbeeld HR, HR+, HR++ of HR+++; zie de glassponning waarin doorgaans staat vermeld welke type glas er is geplaatst)
 Is er sprake van isolerende beglazing in de gehele woning? **Ja**
 Zo nee, welke ramen zijn niet geïsoleerd? : _____

- f. Is er bij de isolerende beglazing sprake van condensvorming tussen het glas? **Nee**

(Denk aan lekkende ruiten.)

Zo ja, waar? : _____

5 Vloeren, plafonds en wanden

a. Is er sprake (geweest) van vochtdoorslag of optrekkend vocht op de vloeren, plafonds en/of wanden? **Nee**

Zo ja, waar? : _____

b. Is er sprake (geweest) van schimmelvorming op de vloeren, plafonds en/of wanden? **Nee**

Zo ja, waar? : _____

c. Zijn er (gerepareerde) of (verborgen) scheuren en/of beschadigingen in/aan vloeren, plafonds en/of wanden aanwezig? **Nee**

Zo ja, waar? : _____

d. Hebben zich in het verleden problemen voorgedaan met de afwerkingen? (Bijvoorbeeld loszittend tegelwerk, loslatend behang of spuitwerk, holklinkend of loszittend stucwerk, etc.) **Nee**

Zo ja, waar? : _____

e. Is er sprake (geweest) van gebreken aan de vloerconstructie, zoals scheve, doorbuigende, krakende, beschadigde en/of aangetaste vloerdelen? **Nee**

Zo ja, waar? : _____

f. Is er sprake van vloerisolatie? **Ja**

Zo ja, wanneer heeft de isolatie van de vloer plaatsgevonden en met welk isolatiemateriaal? : _____

Heeft u een certificaat of bewijs van het na-isoleren? **Nee**

Is er sprake van volledige isolatie? **Ja**

Zo nee, welke delen zijn er niet geïsoleerd? : _____

6 Fundering, kruipruimte en kelder

a. Is er sprake (geweest) van gebreken aan de fundering? **Nee**

Zo ja, waar? : _____

b. Is de kruipruimte toegankelijk? **Ja**

Is de kruipruimte droog? **Nee**

Zo nee of meestal, toelichting: : _____

c. Is er sprake van vochtdoorslag door de kelderwand? **Nee**

Zo ja of soms, toelichting: : _____

d. Is de grondwaterstand in de afgelopen jaren waarneembaar gewijzigd of is er sprake van **Nee**

wateroverlast geweest?

Zo ja, heeft dit tot problemen geleid in de vorm van water in de kruipruimte c.q. kelder? **Nee**

Zo nee, tot wat voor andere problemen heeft dit geleid? : _____

7 Installaties

a. Wat voor warmte-installatie(s) is/zijn er aanwezig in : **Zonneboiler, pelletkachel en warmtepomp**
de woning?

(bijvoorbeeld cv-installatie, WTW-systeem, WKO-systeem, (hybride) warmtepomp, airconditioning, zonneboiler, elektrische boiler, pelletkachel dan wel een andere installatie)

Is/zijn de installatie(s) eigendom? **Ja**

Zo nee, toelichting: : _____
(bijvoorbeeld de installatie(s) is/ zijn gehuurd of geleased. Tevens huur-/leaseprijs vermelden)

Merk van de installatie(s): : **Pelltech en Nefit**

Type(nummer) van de installatie(s): : **8 Jaar oud**

Installatiedatum van de installatie(s): : _____

Op welke datum is/zijn deze installatie(s) voor het laatst onderhouden? : **Jaarlijks door Scholing**

Is het onderhoud uitgevoerd door een erkend bedrijf? **Ja**

Zo ja, door wie? : _____

b. Zijn er de afgelopen tijd zaken opgevallen ten aanzien van de installatie(s)? **Nee**
(bijvoorbeeld de cv-installatie moet meer dan 1 keer per jaar bijgevoerd worden of de installatie functioneert niet goed)

Zo ja, wat is u opgevallen? : _____

c. Zijn er radiatoren die niet warm worden? **Nee**

Zo ja, welke? : _____

d. Zijn er radiatoren of (water)leidingen die lekken? **Nee**

Zo ja, waar en welke? : _____

e. Zijn er radiatoren of (water)leidingen die ooit zijn bevroren? **Nee**

Zo ja, waar? : _____

f. Heeft u vloerverwarming in de woning? **Ja**

Zo ja, betreft dit elektrische vloerverwarming, vloerverwarming met warm water of anders? **Ja**

Elektrisch:

warm water: **Ja**

overig, namelijk : _____

Waar bevindt zich de elektrische vloerverwarming? : _____

Waar bevindt zich de vloerverwarming met warm water? : _____

Waar bevindt zich de overige vloerverwarming? : _____

g. Zijn er vertrekken die niet (goed) warm worden? **Ja**

Zo ja, welke? : _____

h. Heeft de woning zonnepanelen die uw eigendom zijn? **Ja**

Heeft de woning zonnepanelen die worden gehuurd of geleased? **Nee**

Kan het huurcontract/ leasecontract worden overgenomen door koper? Zo ja, dan overnamecontract opvragen. **Nee**

Hoeveel zonnepanelen zijn er aanwezig? Aantal: **24**

Zo ja, blijven de zonnepanelen achter? **Ja**

Wat is de capaciteit van één zonnepaneel? : _____
(De capaciteit van zonnepanelen wordt uitgedrukt in Wattpiek (Wp). Bijvoorbeeld één zonnepaneel levert 390 Wp.

Functioneren alle zonnepanelen? **Niet bekend**

Wat is het merk/ type van de zonnepanelen? : _____

Maakt u gebruik van een app om de opbrengst van de zonnepanelen te bekijken? **Nee**

Zo ja, welke? : _____

In welk jaar zijn de zonnepanelen geplaatst en door wie? Jaar: **2015**

Installateur: : _____

Is de btw over het aankoopbedrag teruggevraagd van de belastingdienst? **Nee**

Hoeveel stroom heeft u het afgelopen jaar opgewekt? Jaar: _____

Aantal kWh: : _____

Hoe lang zit er nog fabrieksgarantie op de zonnepanelen? : _____

Zijn de zonnepanelen aangeschaft met subsidie? **Nee**

Zo ja, moet de subsidie worden terugbetaald? **Nee**

Zo ja, welk bedrag moet worden terugbetaald? € _____

i. In welk jaar zijn voor het laatst de aanwezige schoorsteenkanalen/rookgasafvoeren geveegd/gereinigd? : **2023**

- j. Wanneer heeft u de aanwezige schoorsteenkanalen : **2023**
voor het laatst gebruikt?
Is de trek van aanwezige schoorsteenkanalen goed? **Ja**
- k. Zijn er onderdelen van de elektrische installatie vernieuwd? (onder de elektrische installatie wordt
verstaan alle elektra leidingen/ schakelaars stopcontacten, meterkast e.d.) **Ja**
Zo ja, wanneer en welke onderdelen? : **2015**
Zijn er gebreken aan de elektrische installatie? **Nee**
Zo ja, welke? : _____

- l. Is er een laadpaal aanwezig voor een elektrische auto? **Ja**
Zo ja, waar bevindt deze zich? : _____

- Blijft deze achter? **Nader overeen te komen**
- m. Is er mechanische ventilatie of een soortgelijk systeem aanwezig? **Ja**
Zo ja, functioneert dit systeem naar behoren? **Ja**
Zo nee, toelichting: : _____

- Wanneer is dit systeem voor het laatst
onderhouden? : _____

- Hoe oud is dit systeem ongeveer? : _____

- n. Is er een domoticasysteem of een soortgelijk systeem aanwezig? (Een domoticasysteem bedient de
verwarming, verlichting, verwarming, audio, ventilatie e.d. automatisch) **Nee**
Zo ja, functioneert dit systeem naar behoren? Ja / Nee
Zo nee, toelichting: : _____

- Hoe oud is dit systeem ongeveer? : _____

- o. Zijn er rookmelders op ieder verdieping aanwezig? **Nee**
Zo ja, hoe oud zijn de rookmelders ongeveer? : _____

8 Sanitair, riolering en keuken

- a. Zijn er beschadigingen aan wastafels, douche, bad, toiletten, gootstenen en kranen? **Nee**
Zo ja, welke? : _____

- b. Hoe oud is de badkamer ongeveer? : **2017**
- c. Lopen de afvoeren van wastafels, douche, bad, toiletten, gootstenen en kranen goed door? **Ja**
Zo nee, welke niet? : _____

- d. Is de woning aangesloten op het gemeentelijke riool? **Ja**
- e. Zijn er gebreken (geweest) aan de riolering, zoals breuken, stankoverlast, lekkages, etc.? **Ja**
Zo ja, welke? : **Verstopping verholpen door t stuk te vervangen in y stuk**

- f. Is er een andere voorziening, zoals een septictank, beerput of dergelijk aanwezig? **Nee**
 Zo ja, wat is er aanwezig en hoe dient dit te worden : _____
 onderhouden? _____
- g. Van welk jaar dateert de keukenopstelling : **2019**
 ongeveer?
- h. Van welk jaar dateert de inbouwapparatuur : **2019**
 ongeveer?
 Functioneert alle inbouwapparatuur? **Ja**
 Zo nee, welk inbouwapparaat functioneert niet? : _____

- i. Heeft u een kokend water kraan? (bijvoorbeeld een Quooker kraan of een soortgelijke kraan) **Ja**
 Zo ja, functioneert deze kraan naar behoren en hoe : _____
 oud is deze kraan ongeveer? _____

9 Diversen

- a. Wat is het bouwjaar van de woning? : **1931 en 1987**
- b. Zijn er asbesthoudende materialen in/op de woning/ bijgebouw(en) aanwezig? (bijvoorbeeld asbest
 zeil, een asbestplaat die onder en/of achter de CV ketel is geplaatst, asbesthoudend isolatiemateriaal
 om de verwarmingsbuis, asbesthoudend koord bij oude cv-ketels/gaskachels, asbestgolfplaten e.d.) **Nee**
 Zo ja, welke en waar? : _____

- c. Blijft er in de woning zeil achter, al dan niet vastgelijmd, dat is aangeschaft tussen 1955 en 1982? **Nee**
- d. Is er sprake van loden leidingen in de woning? **Nee**
 Zo ja, waar? : _____

- e. Is er een Japanse duizendknoop aanwezig in de tuin? (Een Japanse duizendknoop is een exotische
 plant, welke moeilijk te verwijderen is. De sterke wortelstokken en stengels van de Japanse
 duizendknoop zijn in staat om schade te veroorzaken aan gebouwen, leidingen en wegen) **Nee**
- f. Is er in puin/asbest afval in de grond/tuin aanwezig? **Nee**
- g. Heeft u elders lekkages gehad? (dus los van het dak/ sanitair/ riolering) **Nee**
- h. Is de grond verontreinigd? **Nee**
 Zo ja, is er een onderzoeksrapport? **n.v.t.**
 Zo ja, heeft de gemeente/provincie een onderzoeks- of saneringsbevel opgelegd? **Ja / Nee /
 n.v.t.**
- i. Is er een olietank aanwezig of aanwezig geweest? **Nee**
 Zo ja, is deze gesaneerd/verwijderd? **n.v.t.**
 Als deze is gesaneerd, waar is de olietank op het : _____
 perceel gesitueerd? _____
 Is er een Kiwa-certificaat aanwezig? **n.v.t.**
- j. Is er sprake van overlast door ongedierte in of (rond)om de woning? **Nee**
 (Denk aan muizen, ratten, kakkerlakken, etc.)
 Zo ja, waar? : _____

- k. Is de woning aangetast door houtworm, boktor, ander ongedierte of zwam? **Nee**
 Zo ja, waar? : _____

- Zo ja, is deze aantasting al eens behandeld? **n.v.t.**
 Zo ja, wanneer? : _____

- Zo ja, door welk bedrijf? : _____

- l. Is er sprake van chlorideschade (betonrot)? (Betonrot komt vooral voor in kruipruimtes van woningen gebouwd tussen 1965 en 1981 die voorzien zijn van betonnen vloerelementen van het merk Kwaaitaal of Manta. Ook andere beton- elementen - bijvoorbeeld balkons - kunnen aangetast zijn) **Nee**
 Zo ja, waar? : _____

- m. Hebben er verbouwingen en/of bijbouwingen plaatsgevonden in en/of om de woning? **Ja**
 Zo ja, welke ver-/bijbouwingen? : **Alles in de periode 2015 tot 2017 door bouwbedrijf Zantinge**

- Zo ja, in welk jaartal? : _____

- Zo ja, door welk bedrijf zijn deze uitgevoerd? : _____

- n. Zijn er verbouwingen of uitbreidingen uitgevoerd zonder omgevingsvergunning (voorheen bouwvergunning)? **Nee**
 Zo ja, welke? : _____

- o. Is er sprake van glasvezel internet? **Ja**
- p. Bent u in het bezit van een definitief energieprestatiecertificaat/energielabel? **Ja**
 Zo ja, welke label? : _____

10 Vaste lasten

- a. Hoeveel betaalde u voor de laatste aanslag onroerendezaakbelasting? **€ 950,00**
 Belastingjaar? : **2024 € 639,- voor Drift 7 en € 311,- voor Drift 7A**
- b. Wat is de WOZ-waarde? **€ 974000,00**
 Peiljaar? : **2024. € 655.000,- voor Drift 7 en € 319.000,- voor Drift 7A.**
- c. Hoeveel betaalde u voor de laatste aanslag waterschapslasten? **€ 668,93**
 Belastingjaar? : _____

- d. Hoeveel betaalde u voor de laatste aanslag gemeentelijke belastingen? (zoals rioolheffing en afvalstoffenheffing e.d.) **€ 1404,05**
 Belastingjaar? : **Compleet OZB beide wooneenheden (zie vraag 10A) + € 238,50 Rioolheffing en € 215,55 Afvalstoffenheffing.**
- e. Welke voorschotbedragen betaalt u maandelijks aan de nutsbedrijven? Gas: **€ 0,00**

Elektra: € 50,00
Water: € 4,12
Stadsverwarming: € _____
Anders: _____

Te weten: € _____
Wat is uw jaarverbruik voor gas/ elektriciteit en water? Gas (m³): _____
Elektriciteit hoog (kWh): 8784
Elektriciteit laag (kWh): 7812
Elektriciteit totaal (kWh): 16596
Water (m³): _____
Stadsverwarming (GJ): _____
Anders: _____
Met hoeveel bewoners bewoonde u de woning? Aantal: 4

f. Zijn er lease- en/of huurkoopcontracten? **Nee**
(Bijvoorbeeld keuken, kozijnen, cv-ketel, etc.)

Zo ja, welke? _____

Zijn deze contracten overdraagbaar op de koper? Ja / Nee
Let op! Veel lease- en huurkoopcontracten zijn niet langer overdraagbaar op een koper. Neem hiervoor contact op met de betreffende leverancier.

Hoe lang lopen de contracten nog en wat is de eventuele afkoopsom? Afkoopsom: € _____
Duur: _____

g. Als er sprake is van erfpacht of opstalrecht hoe hoog is dan de canon per jaar? € _____
Heeft u alle canons betaald? **n.v.t.**
Is de canon afgekocht? **n.v.t.**
Zo ja, tot wanneer? _____

h. Heeft u alle gemeentelijke belastingen die u verschuldigd bent al betaald? **Ja**
Zijn er variabele bedragen voor gemeenschappelijke poorten, inritten of terreinen? **Nee**
Zo ja, hoe hoog en waarvoor? _____

i. Heeft u, om in de straat te parkeren, een parkeervergunning nodig? **Nee**
Hoeveel parkeervergunningen kunnen er maximaal worden aangevraagd? _____
Wat zijn de kosten voor deze parkeervergunning(en) per jaar? € _____

11 Garanties

a. Zijn er lopende onderhoudscontracten en/of garantieregelingen overdraagbaar aan de koper? **Nee**
(Zoals dakbedekking, cv-installatie, dubbele beglazing, etc.)
Zo ja, welke? _____

12 Nadere informatie

Overige zaken(Overige zaken die de koper naar uw :
mening moet weten)

Kantoren Groenhout Makelaars

Kantoor Assen

Zoom 2

9405 PS Assen

0592 - 46 12 02

info@groenhoutmakelaars.nl

Kantoor Beilen

Brink 4

9411 KR Beilen

0593 - 23 21 21

midden-drenthe@groenhoutmakelaars.nl

Kantoor Hogeveen

Hollandscheveldse Opgaande 19

7913 VA Hollandscheveld

0528 - 82 09 90

hogeveen@groenhoutmakelaars.nl

Groenhout Makelaars Midden-Drenthe

Brink 4

9411 KR, BEILEN

Tel: 0593-232121

E-mail: Midden-drenthe@groenhoutmakelaars.nl