



Fellinilaan 190, 1325 SJ Almere

Vraagprijs € 525.000,- k.k.

Vesta Makelaars
Cinemadreef 138
1325 EP, ALMERE
Tel: 036-5347255
E-mail: info@vestamakelaars.nl
www.vestamakelaars.nl





Omschrijving

Uniek! Fantastisch gelegen 4-kamer appartement met eigen parkeergarage en een royaal balkon met uitzicht over het Weerwater!

Kenmerken:

- Perfect afgewerkt 4-kamer appartement met een prachtig uitzicht;
- Eigen parkeergarage op de begane grond (van binnenuit bereikbaar);
- Royaal balkon (ruim 14 m²) op het Westen met voldoende ruimte om heerlijk te genieten;
- Gelegen aan de rand van Filmwijk-Zuid op 2 min. loopafstand van het strandje en het Lumièrepark en 5 minuten fietsen van het stadshart met alle voorzieningen;
- Geheel gemoderniseerd in 2019/2020;
- 3 ruime slaapkamers (allen v.v. een vaste internetaansluiting);
- Ruime living met woonkamer, balkon, half open keuken en bijkeuken;
- Moderne inbouwkeuken (2019) met veel bergruimte en v.v. alle wenselijke inbouwapparatuur;
- Luxe toilet en badkamer (2020) v.v. een ruime inloopdouche, wastafelmeubel en handdoekradiator;
- Woonoppervlakte appartement 117 m², balkon 12 m² en garage 26 m²;
- Servicekosten € 309,- per maand;
- Bouwjaar 1999;
- Oplevering: 15 november 2023.

Schitterend gelegen 4 kamer appartement op de 1e verdieping met een prachtig en uniek uitzicht over het Weerwater. Door de grote raampartijen is dit een appartement met veel lichtinval gedurende de hele dag. Het appartement is uitstekend gesitueerd ten opzichte van groen- en recreatievoorzieningen, "Lumière park", Weerwater, strand, het Stadshart van Almere Centrum, openbaar vervoer, supermarkt, gezondheidscentrum, scholen en uitvalswegen (A6 en A27).

Indeling:

Via de hoofdentree (met videofoon en elektrische toegangsdeur) komt u in de centrale hal op de begane grond. Hier treft u de brievenbussen, de lift naar de verdiepingen en de toegang tot de ruimte achter de lift met de toegangsdeuren tot de prive-garages. Elk appartement heeft een eigen garage (ca. 26 m²) met een elektrische sectionaaldeur aan de buitenzijde. Via een omloop rondom het complex (afgesloten met slagbomen) is deze te bereiken.

1e verdieping:

Overloop met de meterkasten en toegang tot 3 appartementen. Op deze verdieping is tevens een buitendeur aanwezig welke toegang geeft tot het bordes met 2 trappen naast de hoofdentree. Ideaal!



Appartement:

Royale entree met centrale gang welke toegang geeft tot alle ruimtes;

- 3 ruime slaapkamers, waarvan 2 met een kastenwand.
- Toilet (2020) met zwevend closet en fonteintje. Verlaagd plafond met inbouwverlichting;
- Badkamer (2020) met inloopdouche, wastafelmeubel met 2 wastafels, spiegelkast en een handdoekradiator.

Verlaagd plafond met inbouwverlichting;

- Living met veel lichtinval en toegang met een schuifpui én een loopdeur naar het balkon;
- Ruim balkon op het westen (aangelegd 2022) met een fantastisch uitzicht over het Weerwater;
- Inbouwkeuken (2019) bestaande uit een L vormig keukenblok en een apparatenwand v.v. alle wenselijke (AEG en Siemens) apparatuur w.o. koelkast, vriezer, magnetron, oven, vaatwasser, inductiekookplaat en een afzuigschouw (recirculatie);
- Bijkeuken met aansluitingen voor de wasmachine en droger en een extra kastenwand (ideaal)

De vloer in het gehele appartement is voorzien van klik-pvc, de wanden en plafonds zijn glad gestuukt.

Het gehele complex én dit appartement hebben een geweldige ambiance. Hier wordt "genieten van het leven" realiteit!



Kenmerken

Vraagprijs	: € 525.000,00
Soort	: Appartement
Open portiek	: Nee
Aantal kamers	: 4 kamers waarvan 3 slaapkamer(s)
Inhoud woning	: 370 m ³
Gebruiksoppervlakte woonfunctie	: 117 m ²
Soort appartement	: Portiekflat
Bouwjaar	: 1996
Ligging	: Aan water, aan rustige weg, in woonwijk, vrij uitzicht
Tuin	: Geen tuin
Garage	: Inpandig, garagebox 26 m ²
Energielabel	: B
Verwarming	: Stadsverwarming
Isolatie	: Dakisolatie, Muurisolatie, Vloerisolatie, Dubbel glas, Volledig geïsoleerd
Voorzieningen	: Mechanische ventilatie, Alarminstallatie, TV kabel, Buitenzonwering, Lift, Schuifpui, Glasvezel kabel

Locatie

Fellinilaan 190
1325 SJ ALMERE





Foto's





Foto's





Foto's





Foto's





Foto's





Foto's





Foto's



Plattegrond

Fellinilaan 190, Almere
1e Verdieping

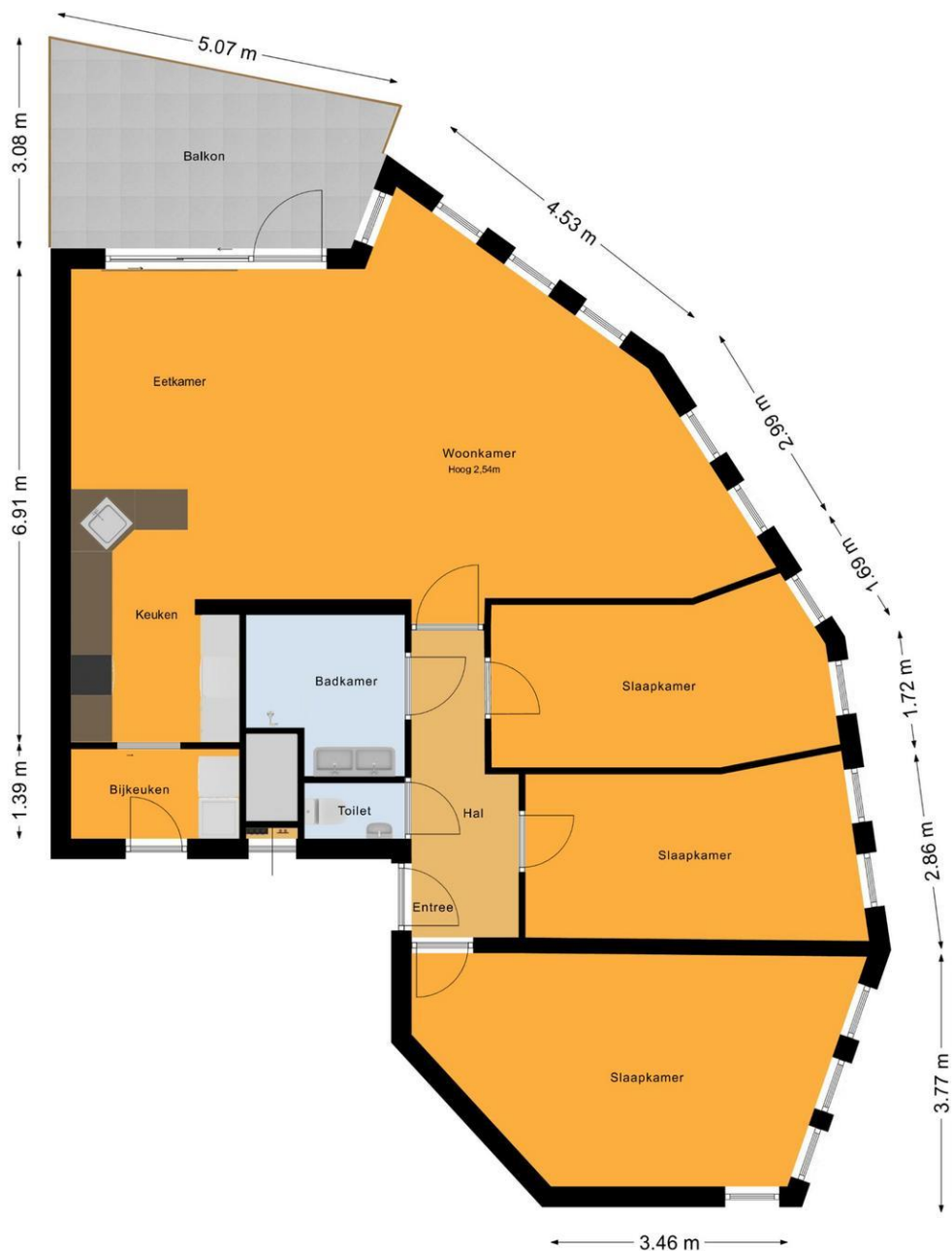

De plattegronden zijn voor promotionele doeleinden en ter indicatie.
Aan de plattegronden kunnen geen rechten worden ontleend.
© het MeetLoket



Plattegrond

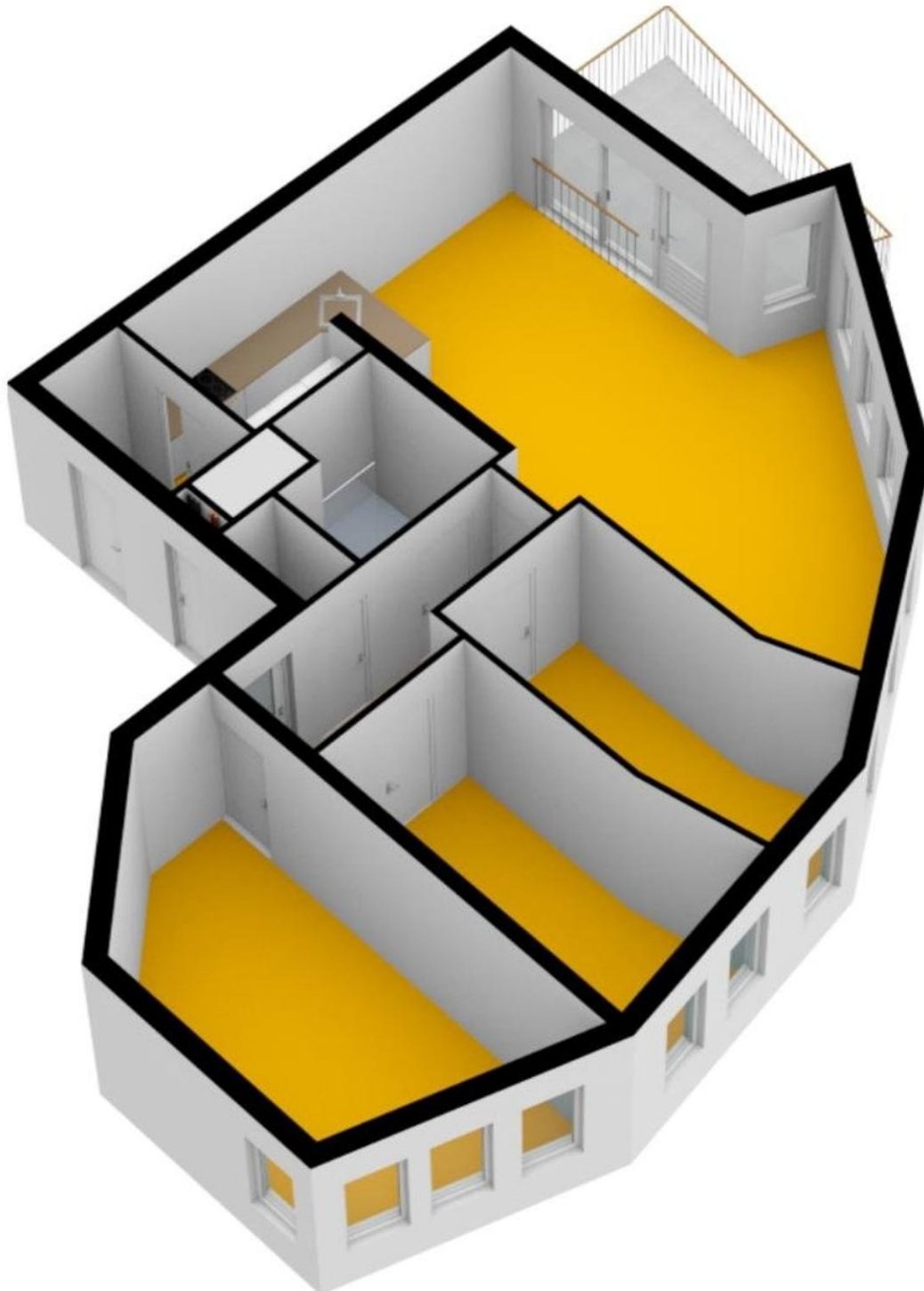



Plattegrond

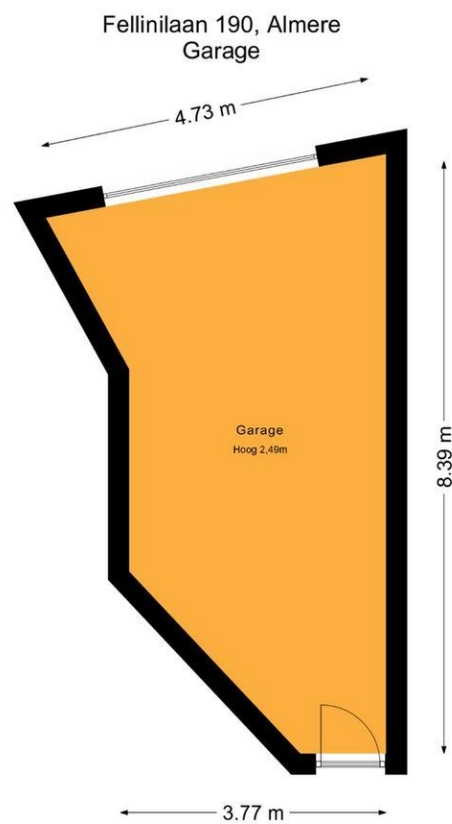

De plattegronden zijn voor promotionele doeleinden en ter indicatie.
Aan de plattegronden kunnen geen rechten worden ontleend.
© het MeetLoket



Plattegrond

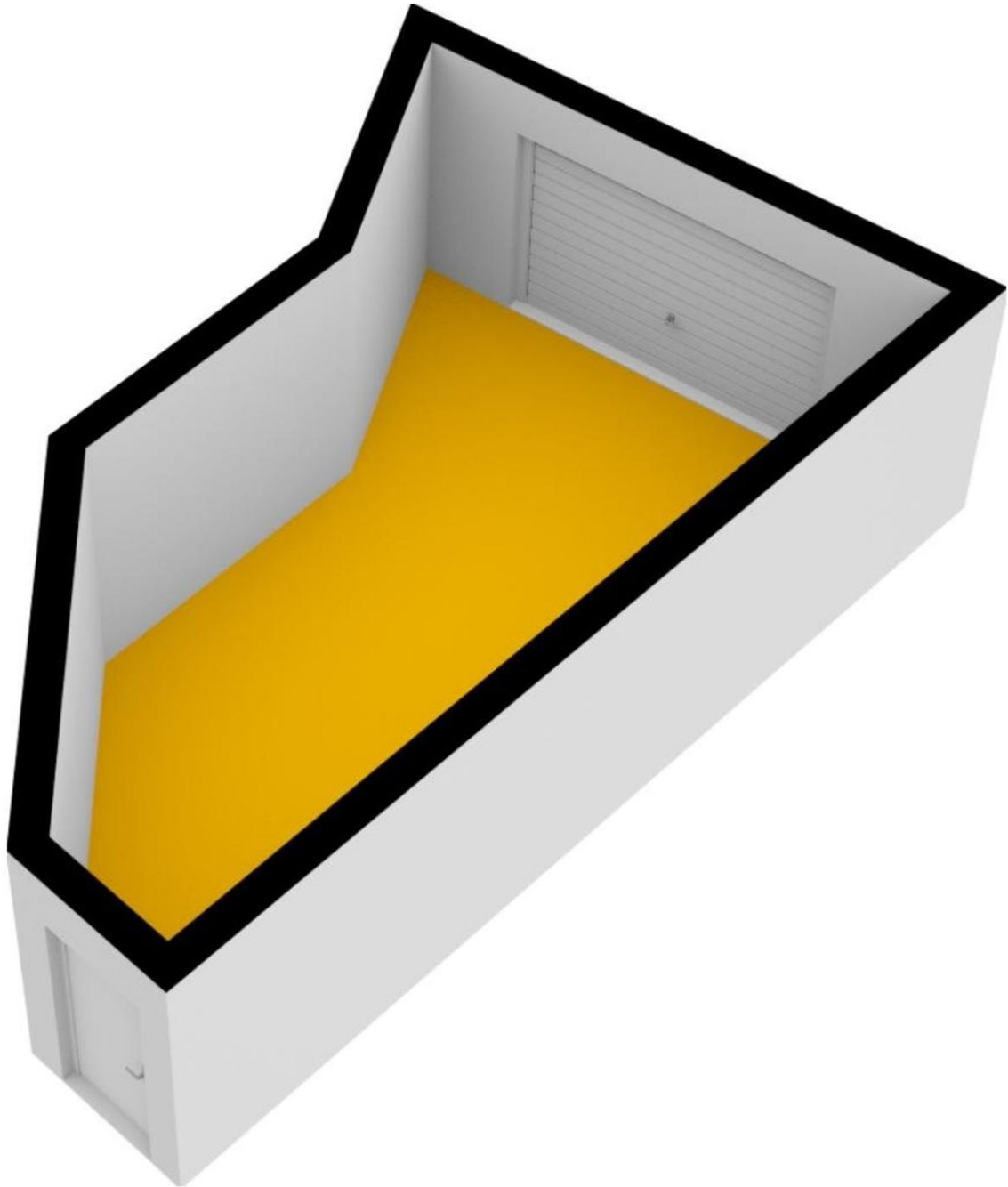



Lijst van zaken

	Blijft achter	Gaat mee	Kan worden overgenomen	n.v.t.
Woning				
<i>Interieur</i>				
Verlichting, te weten:				
- Inbouwspots/dimmers	<input checked="" type="checkbox"/>	<input type="checkbox"/>	<input type="checkbox"/>	<input type="checkbox"/>
- Opbouwspots/armaturen/lampen/dimmers	<input type="checkbox"/>	<input checked="" type="checkbox"/>	<input type="checkbox"/>	<input type="checkbox"/>
- Losse (hang)lampen	<input type="checkbox"/>	<input checked="" type="checkbox"/>	<input type="checkbox"/>	<input type="checkbox"/>
-	<input type="checkbox"/>	<input type="checkbox"/>	<input type="checkbox"/>	<input checked="" type="checkbox"/>
-	<input type="checkbox"/>	<input type="checkbox"/>	<input type="checkbox"/>	<input checked="" type="checkbox"/>
(Losse)kasten, legplanken, te weten:				
- Kledingkasten in slaapkamers	<input type="checkbox"/>	<input type="checkbox"/>	<input checked="" type="checkbox"/>	<input type="checkbox"/>
-	<input type="checkbox"/>	<input type="checkbox"/>	<input type="checkbox"/>	<input checked="" type="checkbox"/>
Raamdecoratie/zonwering binnen, te weten:				
- Gordijnrails	<input checked="" type="checkbox"/>	<input type="checkbox"/>	<input type="checkbox"/>	<input type="checkbox"/>
- Gordijnen	<input type="checkbox"/>	<input type="checkbox"/>	<input type="checkbox"/>	<input checked="" type="checkbox"/>
- Overgordijnen	<input type="checkbox"/>	<input type="checkbox"/>	<input type="checkbox"/>	<input checked="" type="checkbox"/>
- Vitrages	<input checked="" type="checkbox"/>	<input type="checkbox"/>	<input type="checkbox"/>	<input type="checkbox"/>
- Rolgordijnen	<input checked="" type="checkbox"/>	<input type="checkbox"/>	<input type="checkbox"/>	<input type="checkbox"/>
- Lamellen	<input type="checkbox"/>	<input type="checkbox"/>	<input type="checkbox"/>	<input checked="" type="checkbox"/>
- Jaloezieën	<input type="checkbox"/>	<input type="checkbox"/>	<input type="checkbox"/>	<input checked="" type="checkbox"/>
- (Losse) horren/rolhorren	<input type="checkbox"/>	<input type="checkbox"/>	<input type="checkbox"/>	<input checked="" type="checkbox"/>
- Plisségordijnen slaapkamers	<input checked="" type="checkbox"/>	<input type="checkbox"/>	<input type="checkbox"/>	<input type="checkbox"/>
-	<input type="checkbox"/>	<input type="checkbox"/>	<input type="checkbox"/>	<input checked="" type="checkbox"/>
Vloerdecoratie, te weten:				
- Vloerbedekking	<input type="checkbox"/>	<input type="checkbox"/>	<input type="checkbox"/>	<input checked="" type="checkbox"/>
- Parketvloer	<input type="checkbox"/>	<input type="checkbox"/>	<input type="checkbox"/>	<input checked="" type="checkbox"/>
- Houten vloer(delen)	<input type="checkbox"/>	<input type="checkbox"/>	<input type="checkbox"/>	<input checked="" type="checkbox"/>
- Laminaat	<input type="checkbox"/>	<input type="checkbox"/>	<input type="checkbox"/>	<input checked="" type="checkbox"/>
- Plavuizen	<input type="checkbox"/>	<input type="checkbox"/>	<input type="checkbox"/>	<input checked="" type="checkbox"/>
- PVC vloer	<input checked="" type="checkbox"/>	<input type="checkbox"/>	<input type="checkbox"/>	<input type="checkbox"/>
-	<input type="checkbox"/>	<input type="checkbox"/>	<input type="checkbox"/>	<input checked="" type="checkbox"/>
(Voorzet) openhaard met toebehoren	<input type="checkbox"/>	<input type="checkbox"/>	<input type="checkbox"/>	<input checked="" type="checkbox"/>
Allesbrander	<input type="checkbox"/>	<input type="checkbox"/>	<input type="checkbox"/>	<input checked="" type="checkbox"/>
Houtkachel	<input type="checkbox"/>	<input type="checkbox"/>	<input type="checkbox"/>	<input checked="" type="checkbox"/>
(Gas)kachels	<input type="checkbox"/>	<input type="checkbox"/>	<input type="checkbox"/>	<input checked="" type="checkbox"/>

	Blijft achter	Gaat mee	Kan worden overgenomen	n.v.t.
Designradiator(en)	<input checked="" type="checkbox"/>	<input type="checkbox"/>	<input type="checkbox"/>	<input type="checkbox"/>
Radiatorafwerking	<input type="checkbox"/>	<input type="checkbox"/>	<input type="checkbox"/>	<input checked="" type="checkbox"/>
Overig, te weten:				
- Spiegelwanden	<input type="checkbox"/>	<input type="checkbox"/>	<input type="checkbox"/>	<input checked="" type="checkbox"/>
- Schilderij ophangstelsysteem	<input type="checkbox"/>	<input type="checkbox"/>	<input type="checkbox"/>	<input checked="" type="checkbox"/>
-	<input type="checkbox"/>	<input type="checkbox"/>	<input type="checkbox"/>	<input checked="" type="checkbox"/>
-	<input type="checkbox"/>	<input type="checkbox"/>	<input type="checkbox"/>	<input checked="" type="checkbox"/>
-	<input type="checkbox"/>	<input type="checkbox"/>	<input type="checkbox"/>	<input checked="" type="checkbox"/>
-	<input type="checkbox"/>	<input type="checkbox"/>	<input type="checkbox"/>	<input checked="" type="checkbox"/>

Keuken

Keukenblok (met bovenkasten)	<input checked="" type="checkbox"/>	<input type="checkbox"/>	<input type="checkbox"/>	<input type="checkbox"/>
Keuken (inbouw)apparatuur, te weten:				
- Kookplaat	<input checked="" type="checkbox"/>	<input type="checkbox"/>	<input type="checkbox"/>	<input type="checkbox"/>
- (Gas)fornuis	<input type="checkbox"/>	<input type="checkbox"/>	<input type="checkbox"/>	<input checked="" type="checkbox"/>
- Afzuigkap	<input checked="" type="checkbox"/>	<input type="checkbox"/>	<input type="checkbox"/>	<input type="checkbox"/>
- Magnetron	<input checked="" type="checkbox"/>	<input type="checkbox"/>	<input type="checkbox"/>	<input type="checkbox"/>
- Oven	<input checked="" type="checkbox"/>	<input type="checkbox"/>	<input type="checkbox"/>	<input type="checkbox"/>
- Combi-oven/combimagnetron	<input type="checkbox"/>	<input type="checkbox"/>	<input type="checkbox"/>	<input checked="" type="checkbox"/>
- Koelkast	<input checked="" type="checkbox"/>	<input type="checkbox"/>	<input type="checkbox"/>	<input type="checkbox"/>
- Vriezer	<input checked="" type="checkbox"/>	<input type="checkbox"/>	<input type="checkbox"/>	<input type="checkbox"/>
- Koel-vriescombinatie	<input type="checkbox"/>	<input type="checkbox"/>	<input type="checkbox"/>	<input checked="" type="checkbox"/>
- Vaatwasser	<input checked="" type="checkbox"/>	<input type="checkbox"/>	<input type="checkbox"/>	<input type="checkbox"/>
- Quooker	<input type="checkbox"/>	<input type="checkbox"/>	<input type="checkbox"/>	<input checked="" type="checkbox"/>
- Koffiezetapparaat	<input type="checkbox"/>	<input type="checkbox"/>	<input type="checkbox"/>	<input checked="" type="checkbox"/>
-	<input type="checkbox"/>	<input type="checkbox"/>	<input type="checkbox"/>	<input checked="" type="checkbox"/>
-	<input type="checkbox"/>	<input type="checkbox"/>	<input type="checkbox"/>	<input checked="" type="checkbox"/>
Keukenaccessoires, te weten:				
- Kasten en werkbladen bijkeuken	<input checked="" type="checkbox"/>	<input type="checkbox"/>	<input type="checkbox"/>	<input type="checkbox"/>
-	<input type="checkbox"/>	<input type="checkbox"/>	<input type="checkbox"/>	<input checked="" type="checkbox"/>
-	<input type="checkbox"/>	<input type="checkbox"/>	<input type="checkbox"/>	<input checked="" type="checkbox"/>
-	<input type="checkbox"/>	<input type="checkbox"/>	<input type="checkbox"/>	<input checked="" type="checkbox"/>
-	<input type="checkbox"/>	<input type="checkbox"/>	<input type="checkbox"/>	<input checked="" type="checkbox"/>
-	<input type="checkbox"/>	<input type="checkbox"/>	<input type="checkbox"/>	<input checked="" type="checkbox"/>
-	<input type="checkbox"/>	<input type="checkbox"/>	<input type="checkbox"/>	<input checked="" type="checkbox"/>
-	<input type="checkbox"/>	<input type="checkbox"/>	<input type="checkbox"/>	<input checked="" type="checkbox"/>

Sanitair/sauna

Toilet met de volgende toebehoren:				
- Toilet	<input checked="" type="checkbox"/>	<input type="checkbox"/>	<input type="checkbox"/>	<input type="checkbox"/>

- Toiletrolhouder	<input checked="" type="checkbox"/>	<input type="checkbox"/>	<input type="checkbox"/>	<input type="checkbox"/>
- Toiletborstel(houder)	<input type="checkbox"/>	<input checked="" type="checkbox"/>	<input type="checkbox"/>	<input type="checkbox"/>
- Fontein	<input checked="" type="checkbox"/>	<input type="checkbox"/>	<input type="checkbox"/>	<input type="checkbox"/>
-	<input type="checkbox"/>	<input type="checkbox"/>	<input type="checkbox"/>	<input checked="" type="checkbox"/>
-	<input type="checkbox"/>	<input type="checkbox"/>	<input type="checkbox"/>	<input checked="" type="checkbox"/>
Badkamer met de volgende toebehoren:				
- Ligbad	<input type="checkbox"/>	<input type="checkbox"/>	<input type="checkbox"/>	<input checked="" type="checkbox"/>
- Jacuzzi/whirlpool	<input type="checkbox"/>	<input type="checkbox"/>	<input type="checkbox"/>	<input checked="" type="checkbox"/>
- Douche (cabine/scherf)	<input checked="" type="checkbox"/>	<input type="checkbox"/>	<input type="checkbox"/>	<input type="checkbox"/>
- Stoomdouche (cabine)	<input type="checkbox"/>	<input type="checkbox"/>	<input type="checkbox"/>	<input checked="" type="checkbox"/>
- Wastafel	<input type="checkbox"/>	<input type="checkbox"/>	<input type="checkbox"/>	<input checked="" type="checkbox"/>
	Blijft achter	Gaat mee	Kan worden overgenomen	n.v.t.
- Wastafelmeubel	<input checked="" type="checkbox"/>	<input type="checkbox"/>	<input type="checkbox"/>	<input type="checkbox"/>
- Planchet	<input type="checkbox"/>	<input type="checkbox"/>	<input type="checkbox"/>	<input checked="" type="checkbox"/>
- Toiletkast	<input checked="" type="checkbox"/>	<input type="checkbox"/>	<input type="checkbox"/>	<input type="checkbox"/>
- Toilet	<input type="checkbox"/>	<input type="checkbox"/>	<input type="checkbox"/>	<input checked="" type="checkbox"/>
- Toiletrolhouder	<input type="checkbox"/>	<input type="checkbox"/>	<input type="checkbox"/>	<input checked="" type="checkbox"/>
- Toiletborstel(houder)	<input type="checkbox"/>	<input type="checkbox"/>	<input type="checkbox"/>	<input checked="" type="checkbox"/>
-	<input type="checkbox"/>	<input type="checkbox"/>	<input type="checkbox"/>	<input checked="" type="checkbox"/>
-	<input type="checkbox"/>	<input type="checkbox"/>	<input type="checkbox"/>	<input checked="" type="checkbox"/>
Sauna met toebehoren	<input type="checkbox"/>	<input type="checkbox"/>	<input type="checkbox"/>	<input checked="" type="checkbox"/>
	<input type="checkbox"/>	<input type="checkbox"/>	<input type="checkbox"/>	<input checked="" type="checkbox"/>
	<input type="checkbox"/>	<input type="checkbox"/>	<input type="checkbox"/>	<input checked="" type="checkbox"/>
Exterieur/installaties/veiligheid/energiebesparing				
Schotel/antenne	<input type="checkbox"/>	<input type="checkbox"/>	<input type="checkbox"/>	<input checked="" type="checkbox"/>
Brievenbus	<input checked="" type="checkbox"/>	<input type="checkbox"/>	<input type="checkbox"/>	<input type="checkbox"/>
Kluis	<input type="checkbox"/>	<input type="checkbox"/>	<input type="checkbox"/>	<input checked="" type="checkbox"/>
(Voordeur)bel	<input checked="" type="checkbox"/>	<input type="checkbox"/>	<input type="checkbox"/>	<input type="checkbox"/>
Alarminstallatie	<input type="checkbox"/>	<input type="checkbox"/>	<input checked="" type="checkbox"/>	<input type="checkbox"/>
(Veiligheids)sloten en overige inbraakpreventie	<input type="checkbox"/>	<input type="checkbox"/>	<input type="checkbox"/>	<input checked="" type="checkbox"/>
Rookmelders	<input type="checkbox"/>	<input type="checkbox"/>	<input type="checkbox"/>	<input checked="" type="checkbox"/>
(Klok)thermostaat	<input type="checkbox"/>	<input type="checkbox"/>	<input type="checkbox"/>	<input checked="" type="checkbox"/>
Airconditioning	<input type="checkbox"/>	<input type="checkbox"/>	<input type="checkbox"/>	<input checked="" type="checkbox"/>
Warmwatervoorziening, te weten:				
- Via CV-installatie	<input type="checkbox"/>	<input type="checkbox"/>	<input type="checkbox"/>	<input checked="" type="checkbox"/>
- Boiler	<input type="checkbox"/>	<input type="checkbox"/>	<input type="checkbox"/>	<input checked="" type="checkbox"/>
- Geiser	<input type="checkbox"/>	<input type="checkbox"/>	<input type="checkbox"/>	<input checked="" type="checkbox"/>
- Via stadsverwarming	<input checked="" type="checkbox"/>	<input type="checkbox"/>	<input type="checkbox"/>	<input type="checkbox"/>
-	<input type="checkbox"/>	<input type="checkbox"/>	<input type="checkbox"/>	<input checked="" type="checkbox"/>
-	<input type="checkbox"/>	<input type="checkbox"/>	<input type="checkbox"/>	<input checked="" type="checkbox"/>

Screens	<input type="checkbox"/>	<input type="checkbox"/>	<input type="checkbox"/>	<input checked="" type="checkbox"/>
Rolluiken	<input type="checkbox"/>	<input type="checkbox"/>	<input type="checkbox"/>	<input checked="" type="checkbox"/>
Zonwering buiten	<input checked="" type="checkbox"/>	<input type="checkbox"/>	<input type="checkbox"/>	<input type="checkbox"/>
-	<input type="checkbox"/>	<input type="checkbox"/>	<input type="checkbox"/>	<input checked="" type="checkbox"/>
-	<input type="checkbox"/>	<input type="checkbox"/>	<input type="checkbox"/>	<input checked="" type="checkbox"/>
-	<input type="checkbox"/>	<input type="checkbox"/>	<input type="checkbox"/>	<input checked="" type="checkbox"/>
Isolatievoorzieningen (voorzetramen/radiatorfolie etc.), te weten:				
-	<input type="checkbox"/>	<input type="checkbox"/>	<input type="checkbox"/>	<input checked="" type="checkbox"/>
-	<input type="checkbox"/>	<input type="checkbox"/>	<input type="checkbox"/>	<input checked="" type="checkbox"/>
Telefoonaansluiting/internetaansluiting	<input checked="" type="checkbox"/>	<input type="checkbox"/>	<input type="checkbox"/>	<input type="checkbox"/>
Veiligheidsschakelaar wasautomaat	<input type="checkbox"/>	<input type="checkbox"/>	<input type="checkbox"/>	<input checked="" type="checkbox"/>
Waterslot wasautomaat	<input type="checkbox"/>	<input type="checkbox"/>	<input type="checkbox"/>	<input checked="" type="checkbox"/>
Zonnepanelen	<input type="checkbox"/>	<input type="checkbox"/>	<input type="checkbox"/>	<input checked="" type="checkbox"/>
Oplaadpunt elektrische auto	<input type="checkbox"/>	<input type="checkbox"/>	<input type="checkbox"/>	<input checked="" type="checkbox"/>
	<input type="checkbox"/>	<input type="checkbox"/>	<input type="checkbox"/>	<input checked="" type="checkbox"/>
	<input type="checkbox"/>	<input type="checkbox"/>	<input type="checkbox"/>	<input checked="" type="checkbox"/>
	Blijft achter	Gaat mee	Kan worden overgenomen	n.v.t.

Tuin

Inrichting

Tuinaanleg/bestrating	<input type="checkbox"/>	<input type="checkbox"/>	<input type="checkbox"/>	<input checked="" type="checkbox"/>
Beplanting	<input type="checkbox"/>	<input type="checkbox"/>	<input type="checkbox"/>	<input checked="" type="checkbox"/>
	<input type="checkbox"/>	<input type="checkbox"/>	<input type="checkbox"/>	<input checked="" type="checkbox"/>

Verlichting/installaties

Buitenverlichting	<input checked="" type="checkbox"/>	<input type="checkbox"/>	<input type="checkbox"/>	<input type="checkbox"/>
Tijd- of schemerschakelaar/bewegingsmelder	<input type="checkbox"/>	<input type="checkbox"/>	<input type="checkbox"/>	<input checked="" type="checkbox"/>
	<input type="checkbox"/>	<input type="checkbox"/>	<input type="checkbox"/>	<input checked="" type="checkbox"/>

Bebouwing

Tuinhuis/buitenberging	<input type="checkbox"/>	<input type="checkbox"/>	<input type="checkbox"/>	<input checked="" type="checkbox"/>
Kasten/werkbank in tuinhuis/berging	<input type="checkbox"/>	<input type="checkbox"/>	<input type="checkbox"/>	<input checked="" type="checkbox"/>
(Broei)kas	<input type="checkbox"/>	<input type="checkbox"/>	<input type="checkbox"/>	<input checked="" type="checkbox"/>
Keukenblok en planken in garage	<input checked="" type="checkbox"/>	<input type="checkbox"/>	<input type="checkbox"/>	<input type="checkbox"/>
Stellingkasten in garage	<input type="checkbox"/>	<input type="checkbox"/>	<input checked="" type="checkbox"/>	<input type="checkbox"/>

Overig

Overige tuin, te weten:				
- (Sier)hek	<input type="checkbox"/>	<input type="checkbox"/>	<input type="checkbox"/>	<input checked="" type="checkbox"/>
- Vlaggenmast(houder)	<input type="checkbox"/>	<input type="checkbox"/>	<input type="checkbox"/>	<input checked="" type="checkbox"/>
- Loungeset met tafel op balkon	<input type="checkbox"/>	<input checked="" type="checkbox"/>	<input type="checkbox"/>	<input type="checkbox"/>
-	<input type="checkbox"/>	<input type="checkbox"/>	<input type="checkbox"/>	<input checked="" type="checkbox"/>

Overig

Vesta Makelaars
Cinemadreef 138
1325 EP, ALMERE
Tel: 036-5347255
E-mail: info@vestamakelaars.nl
www.vestamakelaars.nl



Zijn er zaken die geen eigendom zijn van verkoper omdat er sprake is van een leasecontract of huurcontract. Zo ja, neemt verkoper de zaak mee of wordt het betreffende contract overgenomen?	Ja	Nee	Gaat mee	Moet worden overgenomen
CV	<input type="checkbox"/>	<input checked="" type="checkbox"/>	<input type="checkbox"/>	<input type="checkbox"/>
Boiler	<input type="checkbox"/>	<input checked="" type="checkbox"/>	<input type="checkbox"/>	<input type="checkbox"/>
Zonnepanelen	<input type="checkbox"/>	<input checked="" type="checkbox"/>	<input type="checkbox"/>	<input type="checkbox"/>
	<input type="checkbox"/>	<input checked="" type="checkbox"/>	<input type="checkbox"/>	<input type="checkbox"/>
	<input type="checkbox"/>	<input checked="" type="checkbox"/>	<input type="checkbox"/>	<input type="checkbox"/>
	<input type="checkbox"/>	<input checked="" type="checkbox"/>	<input type="checkbox"/>	<input type="checkbox"/>
Bijlage(n) over te nemen contracten:				
-				
-				

Vragenlijst voor de verkoop van een appartement

DEEL B

1. Bijzonderheden

- a. Zijn er nadat u het appartement in eigendom hebt gekregen nog andere, eventuele aanvullende notariële of onderhandse akten opgesteld met betrekking tot het appartement? **Nee**
Zo ja, welke? : _____
- b. Zijn er mondelinge of schriftelijke afspraken gemaakt over aangrenzende percelen? **Nee**
(Denk hierbij aan regelingen voor het gebruik van een poort, schuur, garage, tuin, overeenkomsten met meerdere burens, toezeggingen, erfafscheidingen.)
Zo ja, welke zijn dat : _____
- c. Wijken de huidige terreinafscheidingen af van de kadastrale eigendomsgrenzen? **Nee**
(Denk hierbij ook aan strookjes grond van de gemeente die u in gebruik heeft, of grond van u die gebruikt wordt door de burens.)
Zo ja, waaruit bestaat die afwijking? : _____
- d. Is een gedeelte van uw appartement, schuur, garage of schutting gebouwd op grond van de burens of andersom? **Nee**
Zo ja, graag nader toelichten : _____
- e. Heeft u grond van derden in gebruik? **Nee**
Zo ja, welke grond? : _____
- f. Rusten er voor zover u weet 'bijzondere lasten en beperkingen' op het appartement? **Ja**
(*'Bijzondere lasten en beperkingen' kunnen privaatrechtelijke beperkingen zijn zoals (lijdende) erfdienstbaarheden (bijvoorbeeld een recht van overpad), kwalitatieve verplichtingen, kettingbedingen, vruchtgebruik, voorkeursrecht (bijvoorbeeld een eerste recht van koop), opstalrecht, erfpacht, huurkoop. Het kan ook gaan om publiekrechtelijke beperkingen zoals een aanschrijving van de gemeente in het kader van een illegale verbouwing.*)
Zo ja, welke? : **De gebruikelijke bepalingen zoals deze gelden in Almere (zie eigendomsbewijs)**
- g. Is de Wet voorkeursrecht gemeenten van toepassing? **Nee**
- h. Is er een anti-speculatiebeding van toepassing op het appartement? **Nee**
Zo ja, hoe lang nog? : _____
- i. Is er sprake van een beschermd stads- of dorpsgezicht of loopt er een procedure tot aanwijzing daartoe? **Nee**
Is er sprake van een gemeentelijk-, provinciaal-of rijksmonument of loopt er een procedure tot aanwijzing daartoe? **Nee**
Is er volgens het bestemmingsplan sprake van een beeldbepalend of karakteristiek object? **Nee**
- j. Is er sprake (geweest) van ruilverkaveling? **Nee**
Zo ja, moet u hiervoor ruilverkavelingsrente betalen? Ja / Nee
Zo ja, hoeveel en voor hoe lang? Bedrag € _____
Duur : _____
- k. Is er sprake van onteigening? **Nee**
- l. Is het appartement of de grond geheel of gedeeltelijk verhuurd of bij anderen in gebruik? **Nee**

- Zo ja: Is er een huurcontract? Ja / Nee
- Welk gedeelte is verhuurd? : _____
- Welke delen vallen onder gezamenlijk gebruik? : _____
- Welke zaken zijn van de huurder en mag hij verwijderen bij ontruiming? (Bijvoorbeeld geiser, keuken, lampen) : _____
- Heeft de huurder een waarborgsom gestort? Ja / Nee
- Zo ja, hoeveel? € _____
- Heeft u nog andere afspraken met de huurders gemaakt? Ja / Nee
- Zo ja, welke? : _____
- m. Is er over het appartement een geschil/procedure gaande, al dan niet bij de rechter, huurcommissie of een andere instantie? (bijvoorbeeld onteigening/kwesties met burens, zoals erfdienstbaarheden, recht van overpad, erfafscheidingen e.d.) **Nee**
- Zo ja, welke is/zijn dat? : _____
- n. Is er bezwaar gemaakt tegen de waardebeschikking WOZ? **Nee**
- Zo ja, toelichting : _____
- o. Zijn er door de overheid of nutsbedrijven verbeteringen of herstellingen voorgeschreven of aangekondigd die nog niet naar behoren zijn uitgevoerd? **Nee**
- Zo ja, welke? : _____
- p. Zijn er in het verleden subsidies of premies verstrekt die bij verkoop van het appartement voor een deel kunnen worden teruggevorderd? **Nee**
- Zo ja, welke? : _____
- q. Is het appartement onbewoonbaar verklaard of in het verleden ooit onbewoonbaar verklaard geweest? **Nee**
- Zo ja, waarom? : _____
- r. Is er bij verkoop sprake van een omzetbelastingheffing? **Nee**
(Bijvoorbeeld omdat het een voormalig bedrijfsonroerendgoed is, of een appartement met praktijkgedeelte, of omdat u pas ingrijpend verbouwd hebt.)
- Zo ja, waarom? : _____
- s. Hoe gebruikt u het appartement nu? : **Woonhuis**
(Bijvoorbeeld voor bewoning, praktijk, winkel, opslag.)
- t. Is dat gebruik volgens de splitsingsakte toegestaan? **Ja**
- u. Is dat gebruik volgens de gemeente toegestaan? **Ja**
- Zo nee, heeft de gemeente dit strijdige gebruik wel eens bij u aangekaart? Ja / Nee
- Hoe heeft de gemeente dit strijdige gebruik bij u aangekaart? : _____

2. Gevels

- a. Is er bij het appartement sprake (geweest) van vochtdoorslag of aanhoudend vochtige plekken op de gevels? **Nee**
- Zo ja, waar? : _____
- b. Zijn er bij het appartement (gerepareerde) scheuren/beschadigingen in/aan de gevels aanwezig? **Nee**

- Zo ja, waar? : _____
- c. Zijn de gevels bij het appartement tijdens de bouw geïsoleerd? **Ja**
 Zo nee, zijn de gevels daarna geïsoleerd? Ja / Nee / Niet bekend
 Is er sprake van volledige isolatie? Ja / Nee / Niet bekend
 Zo nee, welke delen zijn er niet geïsoleerd? : _____
- d. Zijn de gevels bij het appartement ooit gereinigd?
 Zo ja, volgens welke methode en wanneer? : _____

3. Dak(en)

- a. Hoe oud zijn de daken van het appartementencomplex?
 Platte daken : **De platte daken op de garages zijn in 2022 vernieuwd.**
 Overige daken : **Van het bouwjaar van het complex (1996)**
- b. Heeft u last van daklekkages (gehad)? **Nee**
 Zo ja, waar? : _____
- c. Zijn er in het verleden in het appartement gebreken geconstateerd aan de dakconstructie zoals scheve, doorbuigende, krakende, beschadigde en/of aangetaste dakdelen? **Nee**
 Zo ja, waar? : _____
- d. Is het dak van het appartementencomplex al eens (gedeeltelijk) vernieuwd c.q. gerepareerd? **Nee**
 Zo ja, welk (gedeelte van het) dak en waarom? : _____
- e. Is het dak van het appartementencomplex tijdens de bouw geïsoleerd? **Ja**
 Zo nee, is het dak daarna geïsoleerd? Ja / Nee / Niet bekend
 Is er sprake van volledige isolatie? Ja / Nee / Niet bekend
 Zo nee, welke delen zijn er niet geïsoleerd? : _____
- f. Zijn de regenwaterafvoeren van het appartement lek of verstopt? **Nee**
 Zo ja, toelichting : _____
- g. Zijn de dakgoten lek of verstopt? **Nee**
 Zo ja, toelichting : _____

4. Kozijnen, ramen, en deuren

- a. Wanneer zijn de (buiten)kozijnen, ramen en deuren van het appartement voor het laatst geschilderd? **Niet bekend, dat was voordat ik het kocht in 2019**
 Is dit gebeurd door een erkend schildersbedrijf? **Ja**
 Zo ja, door wie? : _____
- b. Functioneren alle scharnieren en sloten in het appartement? **Ja**
 Zo nee, toelichting : _____
- c. Zijn voor alle afsluitbare deuren, ramen etc. sleutels aanwezig? **Ja**
 Zo nee, voor welke deuren, ramen etc. niet? : _____
- d. Is er sprake van isolerende beglazing in het appartement? **Ja**
 Is er sprake van volledige isolatie? **Ja**

Zo nee, welke delen zijn er niet geïsoleerd? : _____

- e. Is er bij de isolerende beglazing sprake van condensvorming tussen het glas? **Ja**
(Denk aan lekkende ruiten.)

Zo ja, waar? : **Bovenste raam zijkant slaapkamer 1**

5. Vloeren, plafonds en wanden

- a. Is er in het appartement sprake (geweest) van vochtdoorslag of optrekkend vocht op vloeren, plafonds en/of wanden? **Nee**

Zo ja, waar? : _____

- b. Is er in het appartement sprake (geweest) van schimmelvorming op de vloeren, plafonds en/of wanden? **Nee**

Zo ja, waar? : _____

- c. Zijn er in het appartement (gerepareerde) of (verborgen) scheuren en/of beschadigingen in/aan vloeren, plafonds en/of wanden aanwezig? **Nee**

Zo ja, waar? : _____

- d. Hebben zich in het verleden in het appartement problemen voorgedaan met de afwerkingen? **Nee**
(Bijvoorbeeld loszittend tegelwerk, loslatend behang of spuitwerk, holklinkend of loszittend stucwerk, etc)

Zo ja, waar? : _____

- e. Is er in het appartement sprake (geweest) van gebreken aan de vloerconstructie, zoals scheve, doorbuigende, krakende, beschadigde en/of aangetaste vloerdelen? **Nee**

Zo ja, waar? : _____

- f. Is er in het appartement sprake van vloerisolatie? **Ja**

Is er sprake van volledige isolatie? Ja / Nee / Niet bekend

Zo nee, welke delen zijn er niet geïsoleerd? : _____

6. Kelder, kruipruimte en fundering

- a. Is er in het appartement sprake (geweest) van gebreken aan de fundering? **Nee**

Zo ja, waar? : _____

- b. Is de kruipruimte van het appartement toegankelijk? Ja / Nee

Is de kruipruimte droog? Ja / Nee / Meestal

Zo nee of meestal, toelichting : _____

- c. Is er sprake van vochtdoorslag door de kelderwand? **Nee**

Zo ja of soms, toelichting : _____

- d. Is de grondwaterstand in de afgelopen jaren waarneembaar gewijzigd of is er sprake van wateroverlast geweest? **Nee**

Zo ja, heeft dit tot problemen geleid in de vorm van water in de kruipruimte c.q. kelder? Ja / Nee / n.v.t.

Zo nee, tot wat voor andere problemen heeft dit geleid? : _____

7. Installaties

- a. Wat voor warmte-installatie is er aanwezig in het : **Stadsverwarming**

appartement?

(Bijvoorbeeld cv-installatie, WTW-systeem, WKO-systeem.)

Wat is het merk van de installatie en hoe oud is deze? Merk : _____

Leeftijd : **2002 (in 2020 is de warmtewisselaar van de stadsverwarming vervangen)**

Wanneer is deze voor het laatst onderhouden? **n.v.t.**

Is het onderhoud uitgevoerd door een erkend bedrijf? Ja / Nee

Zo ja, door wie? : _____

- b. Zijn er de afgelopen tijd zaken opgevallen ten aanzien van de installatie? **Nee**
(bijvoorbeeld de cv-installatie moet meer dan 1 keer per jaar bijgevuld worden)

Zo ja, wat is u opgevallen? : _____

- c. Zijn er radiatoren die niet warm worden? **Ja**

Zo ja, welke? : **de radiator in de badkamer wordt niet warm. Deze is in 2020 geplaatst met de verbouwing van de badkamer.**

- d. Zijn er radiatoren of (water)leidingen die lekken? **Nee**

Zo ja, waar en welke? : _____

- e. Zijn er radiatoren of (water)leidingen die ooit zijn bevroren? **Nee**

Zo ja, waar? : _____

- f. Heeft u vloerverwarming in het appartement? **Nee**

Zo ja, waar? : _____

- g. Zijn er vertrekken die niet (goed) warm worden? **Ja**

Zo ja, welke? : **De radiator in de badkamer wordt niet warm.**

- h. Heeft het appartementencomplex zonnepanelen? **Nee**

In welk jaar zijn de zonnepanelen geplaatst? Jaar : _____

Waarvoor wordt de energie die wordt opgewekt gebruikt? : _____

(Bijvoorbeeld voor de privé-gedeeltes van de bewoners of voor de gemeenschappelijke ruimten)

- i. In welk jaar zijn voor het laatst de aanwezige schoorsteenkanalen/rookgasafvoeren geveegd/gereinigd? : _____

- j. Wanneer heeft u de aanwezige schoorsteenkanalen voor het laatst gebruikt? : _____

Is de trek van aanwezige schoorsteenkanalen goed? Ja / Nee / Niet bekend

- k. Is de elektrische installatie vernieuwd? **Nee**

Zo ja, wanneer? : _____

- l. Zijn er gebreken aan de (technische) installaties? **Nee**

Zo ja, welke? : _____

8. Sanitair en riolering

- a. Zijn er in het appartement beschadigingen aan wastafels, douche, bad, toiletten, gootstenen en **Nee**

Vesta Makelaars

Cinemadreef 138

1325 EP, ALMERE

Tel: 036-5347255

E-mail: info@vestamakelaars.nl

www.vestamakelaars.nl



kranen?

Zo ja, welke? : _____

- b. Lopen de afvoeren van wastafels, douche, bad, toiletten, gootstenen en kranen in het appartement goed door? **Ja**

Zo nee, welke niet? : _____

- c. Is het appartement aangesloten op het gemeentelijke riool? **Ja**

- d. Zijn er in het appartement gebreken (geweest) aan de riolering, zoals breuken, stankoverlast, lekkages, etc.? **Ja**

Zo ja, welke? : **De afvoer van de keuken/wasmachine was verstopt. Deze laten reinigen. Ter preventie dient dit elk jaar te gebeuren.**

- e. Is er een andere voorziening, zoals een septictank, beerput of dergelijk aanwezig? **Nee**

Zo ja, wat is er aanwezig en hoe dient dit te worden : _____
onderhouden?

9. Diversen

- a. Wat is het bouwjaar van het appartement? : **1996**

- b. Zijn er asbesthoudende materialen in het appartement aanwezig? **Nee**

Zo ja, welke en waar? : _____

- c. Blijft er in het appartement zeil achter, al dan niet vastgelijmd, dat is aangeschaft tussen 1955 en 1982? **Nee**

- d. Is er sprake van loden leidingen in het appartement? **Nee**

Zo ja, waar? : _____

- e. Is de grond van het appartementencomplex verontreinigd? **Nee**

Zo ja, is er een onderzoeksrapport? **n.v.t.**

Zo ja, heeft de gemeente/provincie een onderzoeks- of saneringsbevel opgelegd? **n.v.t.**

- f. Is er een olietank aanwezig? **Nee**

Zo ja, is deze gesaneerd/verwijderd? **n.v.t.**

Zo ja, waar is de olietank op het perceel gesitueerd?: _____

Is er een Kiwa-certificaat aanwezig? **n.v.t.**

- g. Is er sprake van overlast door ongedierte in of (rond)om het appartement?
(Denk aan muizen, ratten, kakkerlakken, etc.) **Nee**

Zo ja, waar? : _____

- h. Is het appartement aangetast door houtworm, boktor, ander ongedierte of zwam? **Nee**

Zo ja, waar? : _____

Zo ja, is deze aantasting al eens behandeld? **n.v.t.**

Zo ja, wanneer? : _____

Zo ja, door welk bedrijf? : _____

- i. Is er in het appartement sprake van chlorideschade (betonrot)? **Nee**
(betonrot komt vooral voor in kruipruimtes van panden gebouwd tussen 1965 en 1981 die voorzien zijn van betonnen vloerelementen van het merk Kwaaitaal of Manta. Ook andere beton- elementen - bijvoorbeeld balkons - kunnen aangetast zijn.)

- Zo ja, waar? : _____
- j. Hebben er in het appartement verbouwingen en/of bijbouwingen plaatsgevonden? **Nee**
 Zo ja, welke ver-/bijbouwingen? : _____
 Zo ja, in welk jaartal? : _____
 Zo ja, door welk bedrijf zijn deze uitgevoerd? : _____
- k. Zijn er in het appartement verbouwingen of uitbreidingen uitgevoerd zonder daartoe benodigde omgevingsvergunning (voorheen bouwvergunning)? **Nee**
 Zo ja, welke? : _____
- l. Zijn er verbouwingen of uitbreidingen uitgevoerd zonder daartoe benodigde toestemming van de VvE? **Nee**
 Zo ja, welke? : _____
- m. Bent u in het bezit van een energieprestatiecertificaat/energielabel? **Ja**
 Zo ja, welke label? : **B**

10. Vaste lasten

- a. Hoeveel betaalde u voor de laatste aanslag onroerendezaakbelasting? **€ 421**
 Belastingjaar : **2023**
- b. Wat is de WOZ-waarde? **€ 438000**
 Peiljaar? : **1-1-2022**
- c. Hoeveel betaalde u voor de laatste aanslag waterschapslasten? **€ 507**
 Belastingjaar? : **2022**
- d. Hoeveel betaalde u voor de laatste aanslag rioolrecht? **€ 603**
 Belastingjaar : **2023**
- e. Welke voorschotbedragen betaalt u maandelijks aan de nutsbedrijven? Gas: € _____
 Elektra: € _____
 Blokverwarming: € _____
 Anders : **Stadsverwarming en elektra (Vattenfall)**
 Te weten **€ 150**
- f. Zijn er lease- en/of huurkoopcontracten?(*Bijvoorbeeld keuken, kozijnen, cv-ketel, etc.*) **Nee**
 Zo ja, welke? : _____
 Zijn deze contracten overdraagbaar op de koper? Ja / Nee
 Let op! Veel lease- en huurkoopcontracten zijn niet langer overdraagbaar op een koper. Neem hiervoor contact op met de betreffende leverancier.
 Hoe lang lopen de contracten nog en wat is de eventuele afkoopsom? Afkoopsom € _____
 Duur : _____
- g. Als er sprake is van erfpacht of opstalrecht hoe hoog is dan de canon per jaar? € _____
 Heeft u alle canons betaald? **n.v.t.**
 Is de canon afgekocht? **n.v.t.**
 Zo ja, tot wanneer? : _____
- h. Heeft u alle gemeentelijke belastingen die u verschuldigd bent al betaald? **Ja**

Zijn er variabele bedragen voor gemeenschappelijke poorten, inritten of terreinen? **Nee**

Zo ja, hoe hoog? : _____

Zo ja, waarvoor? : _____

i. Heeft u, om in de straat te parkeren, een parkeervergunning nodig? **Nee**

Hoeveel parkeervergunningen kunnen er maximaal worden aangevraagd? : _____

Wat zijn de kosten voor deze parkeervergunning per jaar? € _____

11. Garanties

a. Zijn er lopende onderhoudscontracten en/of garantieregelingen overdraagbaar aan de koper? **Nee**
(Zoals dakbedekking, cv-installatie, dubbele beglazing, etc.)

Zo ja, welke? : _____

12. De VvE en onderlinge verhoudingen

a. Is de VvE ingeschreven in het Handelsregister (Kamer van koophandel)? **Ja**

Inschrijvingsnummer Kamer van Koophandel : **32154529**

b. Uit hoeveel appartementsrechten bestaat de VvE? : **1000**

c. Is er een eigenaar met 50% of meer dan 50% van het aantal stemmen? **Nee**

d. Uit hoeveel appartementsrechten bestaat de VvE? : **77**

Berging : _____

Parkeerplaats : _____

e. Aantal stemmen voor dit appartement : **77**

13. De bestuurder(s) ('het bestuur')

a. Is er een professionele bestuurder? **Nee**

b. Zo nee, is de bestuurder lid van de VvE? **Ja**

14. De vergadering van eigenaars

a. Wordt er ten minste eenmaal per jaar vergaderd? **Ja**

b. Zijn er notulen en/of schriftelijke besluiten en actielijsten van de laatste twee vergaderingen beschikbaar? **Ja**

c. Lopen er procedures tot vernietiging van besluiten? **Nee**

Zo ja, om welke besluiten gaat het? : _____

15. Verzekeringen

a. Is er een collectieve opstalverzekering? **Ja**

b. Is daar een 'appartementenclausule' in opgenomen? **Nee**

c. Is er een collectieve wettelijke aansprakelijkheidsverzekering? **Nee**

16. Het reservefonds, meerjarenonderhoudsplan (MJOP) en bijdrage VvE

a. Is er een reservefonds? **Ja**

Hoe hoog is het reservefonds en wat is de peildatum? Bedrag: **€ 72000**

Datum **31-12-2022**

b. Is er een meerjarenonderhoudsplan aanwezig? **Ja**

Hoe oud is het meerjarenonderhoudsplan en welke : **1 jaar**
periode bestrijkt het plan? Jaar

Periode : **2022-2031**

c. Zo nee, hoe wordt vastgesteld wat moet worden gereserveerd voor groot onderhoud? : _____

d. Te betalen maandelijkse bijdrage is in totaal: **€ 309**
Waarvan:

Exploitatiekosten (servicekosten) € _____

Reservering voor onderhoud € _____

Stookkosten (voorschot) € _____

e. Zijn er eenmalige en/of incidentele bijdragen verschuldigd? **Nee**

Zo ja, waarvoor, wat is het bedrag en wanneer moeten deze worden betaald? : _____

Bedrag € _____

Te voldoen per _____

f. Zijn alle aan de VVE verschuldigde bedragen betaald? **Ja**

Zo nee, welke niet? : _____

17. Nadere informatie

a. Overige zaken(Overige zaken die de koper naar uw mening moet weten) : _____

Mededelingsplicht verkoper / Onderzoeksplicht koper

- De verkoper en Vesta makelaars zal aan de bieder al hetgeen meedelen dat ter kennis van koper behoort te worden gebracht, met dien verstande dat inlichtingen over feiten welke aan koper bekend zijn of uit eigen onderzoek bekend had kunnen zijn, door verkoper en/of diens makelaar niet behoeven te worden verstrekt. Aspirant-koper aanvaardt diens onderzoeksplicht als zodanig en dient zelf de voor koop gangbare informatiebronnen te raadplegen.
- Hoewel er gestreefd wordt naar een zo zorgvuldig mogelijke weergave van de beschikbare gegevens moet ervan worden uitgegaan dat deze slechts indicatief zijn. De gegevens (zoals bedragen, jaartallen, oppervlakten, omschrijvingen enz.) kunnen zijn verkregen door mondelinge overdracht.
- De tekeningen geven vaak de standaardsituatie van de woning weer. Het is mogelijk dat de eigenaar wijzigingen heeft aangebracht waardoor de maten niet meer juist zijn.
- De koper heeft zijn eigen onderzoeksplicht naar alle zaken die voor hem van belang zijn.

Biedingen:

- Alle door Vesta makelaars en verkoper verstrekte informatie moet uitsluitend worden gezien als een uitnodiging tot nader overleg c.q. het uitbrengen van een bod. Het bieden van de vraagprijs valt even eveneens hieronder, verkoper kan ook dan nog beslissen of hij uw bod wel of niet aanvaardt om hem moverende redenen.
- Let op! Een verkoop komt niet eerder tot stand nadat niet alleen over de hoofdzaken (prijs,object) maar ook over de details (zoals oplevering, ontbindende voorwaarden, roerende zaken enz.) overeenstemming is bereikt. De koop is pas definitief zodra alle partijen de koopakte ondertekent hebben.
- Biedingen blijven van kracht tot het moment waarop de verkoper en/of Vesta Makelaars antwoordt met een acceptatie, een ander voorstel uitbrengt of door afwijzing aan het door bieder uitgebrachte voorstel.
- Aan Vesta makelaars dient naar genoegen te worden aangetoond dat het onderliggend voorstel voldoende financieel is gewaarborgd.

Onderhandelingsprocedure:

- De bieder kan niet afdwingen dat hij in onderhandeling is. Pas als de verkoper en/of Vesta Makelaars reageert op het bod (acceptatie óf het doen van een tegenvoorstel) is de bieder in onderhandeling. Bieder is derhalve niet in onderhandeling als Vesta Makelaars aangeeft dat hij het bod met de verkoper zal overleggen. Wel kan verkoper en/of Vesta Makelaars uitdrukkelijk aangeven dat bieder in onderhandeling is.
- Verkoper en/of Vesta Makelaars kan met meerdere gegadigden onderhandelen.

Koopakte:

- Behoudens nadere afspraken, gelden de standaardregels, zoals deze voorkomen in de modelkoopakte die is opgesteld door de Nederlandse Vereniging van Makelaars (NVM), de consumentenbond en Vereniging Eigen Huis. De waarborgsom (of bankgarantie) is gebruikelijk 10% van de koopsom en wordt voldaan aan de notaris.
- Eventueel door de koper te maken voorbehouden (zoals verkrijgen hypotheek, Nationale Hypotheek Garantie), worden alleen vermeld als deze in de onderhandelingen zijn afgesproken.
- Voor zover in deze brochure aanvullende clausules zijn vermeld, worden deze opgenomen in de koopakte.

Ontbindende voorwaarde financiering:

- Als het verkrijgen van een financiering als ontbindende voorwaarde is gesteld tijdens de onderhandeling, heeft koper ca. 5 weken de tijd om de financiering van de gekochte woning te regelen.
- Als het om welke reden dan ook niet mogelijk is de woning te financieren dan kan koper van de koop afzien door het inroepen van de ontbindende voorwaarde(n), **mits binnen de gestelde termijn en gedocumenteerd**, d.w.z. afwijzingen van minimaal een onafhankelijke (niet gelieerde) bank/financiële instelling kunnen worden overlegd.

Drie dagen bedenktijd:

- De (particuliere) koper alsmede de verkoper hebben een bedenktijd van drie dagen. Deze termijn vangt aan om 0:00 uur op de dag van ontvangst van de door beide partijen getekende koopovereenkomst door de koper. De ontbindingsverklaring moet de verkoper binnen drie dagen hebben ontvangen, dus voor 24:00 uur de laatste dag.
- Op deze drie dagen is de algemene termijnenwet van toepassing. Dit betekent dat ten minste twee van de drie dagen geen zaterdag, zondag of algemeen erkende feestdag mogen zijn. Bovendien geldt dat als de bedenktijd eindigt op een zaterdag, zondag of feestdag, de termijn wordt verlengt tot de eerstvolgende werkdag.

Erfdienstbaarheden en bijzondere bepalingen:

- Aan elke onroerende zaak kunnen bijzondere bepalingen verbonden zijn. Deze worden dan aan elke opvolgende eigenaar opgelegd. Ze staan gewoonlijk in het eigendomsbewijs. Een kopie van het eigendomsbewijs is op te vragen via de makelaar.
- Bepalingen die het gebruik van de onroerende zaak (kunnen) beperken vindt u, indien van toepassing, in deze informatie over bijzondere clausules.

Kosten koper:

Kosten koper (k.k.) betekent dat de koper de kosten voor de overdracht van de woning dient te betalen. Deze bedragen ca. 6% van de koopsom.

Onder de kosten koper vallen de volgende kosten:

Vaste kosten:

Overdrachtsbelasting 0%, 2% of 8% naar gelang uw situatie

Notariskosten voor de opmaak van de akte van levering

Kadasterkosten voor inschrijving akte van levering

Variabele kosten:

Notariskosten voor de opmaak van de hypotheekakte

Kadasterkosten voor inschrijving hypotheekakte

Taxatiekosten

Afsluitprovisie bank

Alhoewel deze brochure door ons zorgvuldig is samengesteld, is Vesta Makelaars niet aansprakelijk voor onjuistheden.

Met vriendelijke groet,

Vesta Makelaars

Vesta Makelaars
Cinemadreef 138
1325 EP, ALMERE
Tel: 036-5347255
E-mail: info@vestamakelaars.nl
www.vestamakelaars.nl

