

<p>12345 Deze kaart is noordgericht</p> <p>25 Perceelnummer</p> <p>— Huisnummer</p> <p>— Vastgestelde kadastrale grens</p> <p>— Voorlopige kadastrale grens</p> <p>— Administratieve kadastrale grens</p> <p>— Bebouwing</p>	<p>Schaal 1: 500</p> <p>Kadastrale gemeente Sint Pancras</p> <p>Sectie E</p> <p>Perceel 1170</p>	
--	--	---

Voor een eensluitend uittreksel, geleverd op 12 augustus 2023  
De bewaarder van het kadaster en de openbare registers

Aan dit uittreksel kunnen geen betrouwbare maten worden ontleend.  
De Dienst voor het kadaster en de openbare registers behoudt zich de intellectuele eigendomsrechten voor, waaronder het auteursrecht en het databankenrecht.

## Legenda

	plangebied		Gebiedsaanduidingen
<b>Enkelbestemmingen</b>			geluidzone
	agrarisch		luchtvaartverkeerszone
	agrarisch met waarden		vrijwaringszone
	bedrijf		milieuzone
	bedrijventerrein		veiligheidszone
	bos		welgevingzone
	centrum		reconstructiewetzone
	cultuur en ontspanning		overige zone
	detailhandel	<b>Aanduidingen</b>	
	dienstverlening		bouwaanduiding
	gemengd		functieaanduiding
	groen		lettertekenaanduiding
	horeca		maatvoering
	kantoor	<b>Figuren</b>	
	maatschappelijk		as van de weg
	natuur		dwarsprofiel
	overig		gevelijn
	recreatie		hartlijn leiding
	sport		relatie
	tuin		figuur IMRO2005
	verkeer	<b>Gebiedsgerichte besluiten</b>	
	water		besluitgebied
	wonen		besluitvlak
	woongebied		besluitsubvlak
<b>Dubbelbestemmingen</b>		<b>Structuurvisies</b>	
	waterstaat		plangebied
	leiding	<b>Gescande kaarten</b>	
	waarde		plangebied
<b>Bouwlakken</b>		<b>Overige besluiten</b>	
	bouwvlak		plangebied

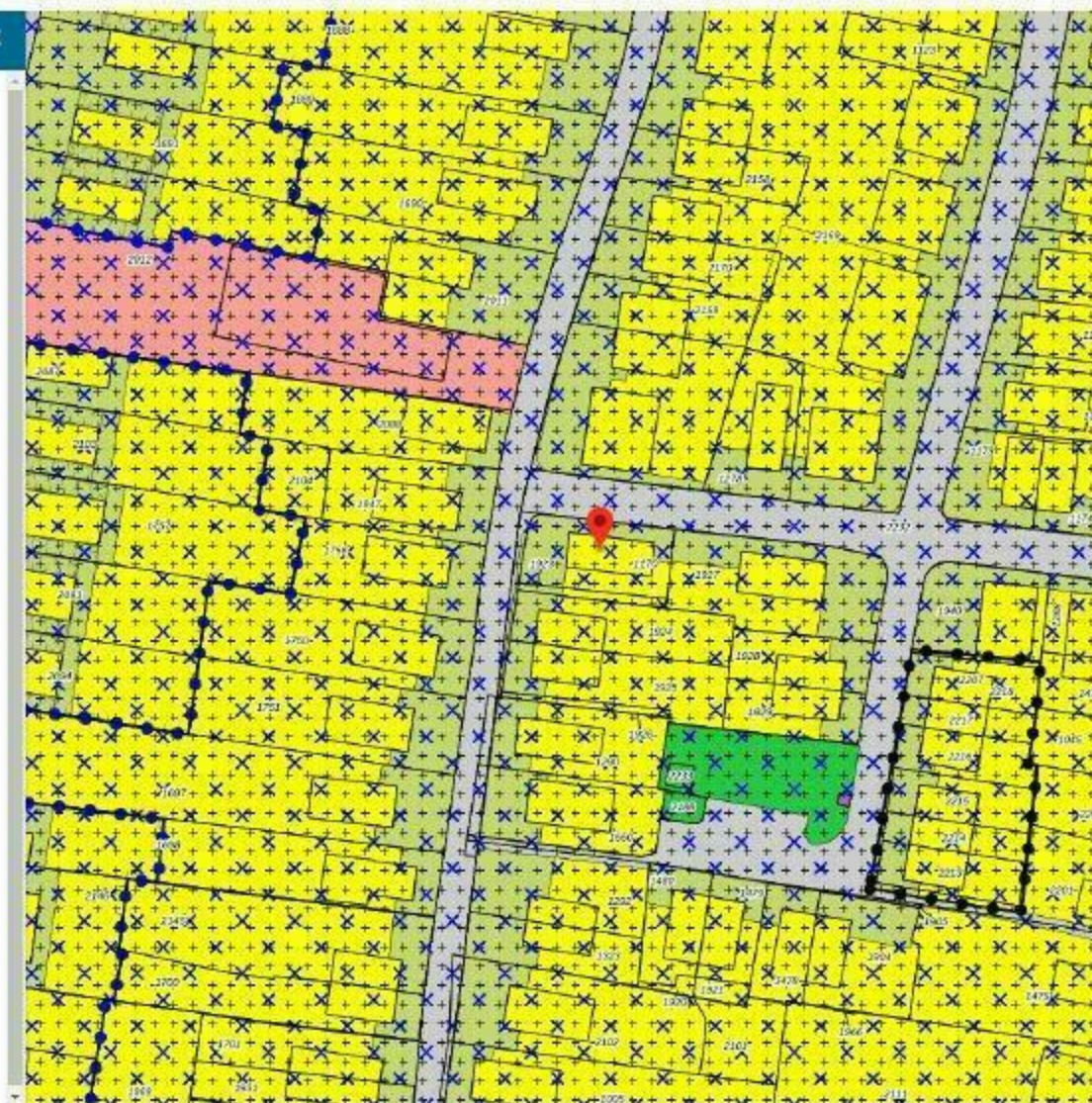

1.81 m      2.55 m      3.40 m

2.57 m

2.57 m

3.06 m

2.30 m

5.42 m

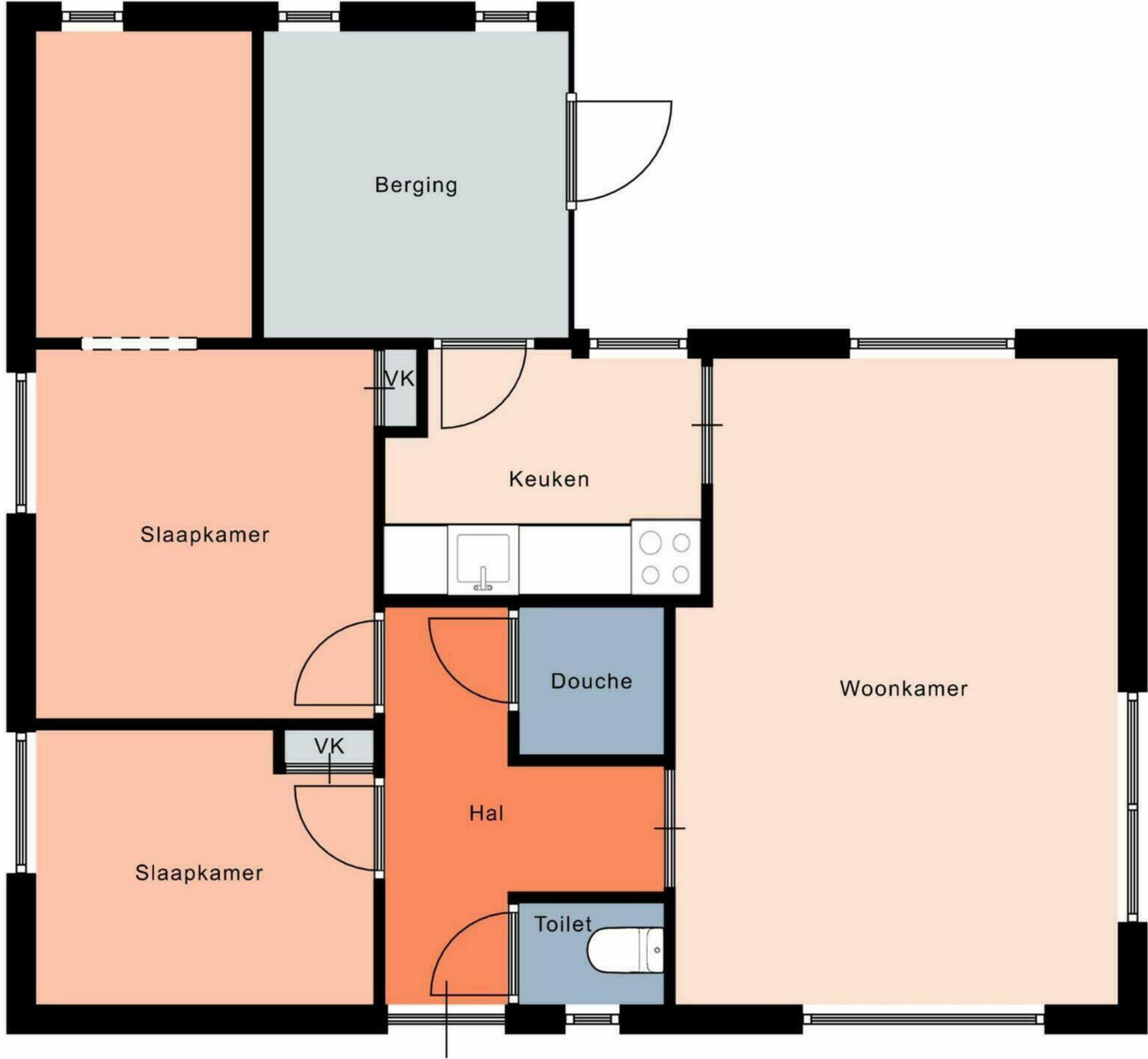

2.83 m      2.46 m      3.71 m

8.94 m

Aan de plattegronden kunnen geen rechten worden ontleend.  
© Realax [www.realax.nl](http://www.realax.nl)