

Rucphen

Goedevaart 3 | Vraagprijs € 630.000 k.k.



BESCHIKBAAR

WWW.GOEDEVAART3.NL

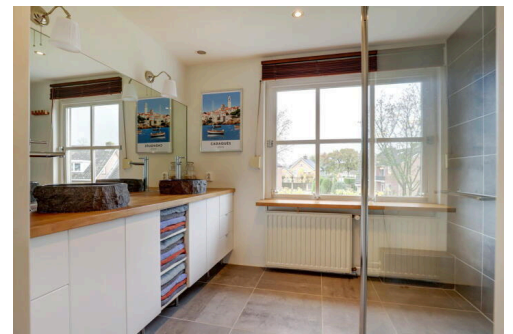

Type object:	Vrijstaande woning
Bouwjaar:	1987
Woonoppervlakte:	158 m ²
Perceeloppervlakte:	556 m ²
Inhoud:	701 m ³
Aantal kamers:	6 (5 slaapkamers)
Website:	www.goedevaart3.nl

DE HUIZEN PRAKTIJK



Omschrijving

Goedevaart 3, 4715EN Rucphen

Beschrijving

"Ruim en gezellig woonhuis op een toplocatie in Rucphen"

Verlang je naar een geweldige plek om je thuis te noemen? Deze vrijstaande eengezinswoning, gelegen aan Goedevaart 3 te Rucphen, is precies wat je zoekt. Gebouwd in 1987, straalt deze woning karakter en comfort uit. Op loopafstand van de Rucphense bossen en hei, waar je heerlijk kunt wandelen, fietsen en mountainbiken.

Instapklaar en Stijlvol

Binnenkomend in dit huis, word je begroet door een sfeervolle ambiance die je meteen welkom doet voelen. Met een perceeloppervlakte van 556,00 m2 en een ruime achtertuin, biedt dit huis volop ruimte voor het hele gezin om te genieten van binnen- en buitenactiviteiten. Het energielabel B en de 14 zonnepanelen dragen niet alleen bij aan de duurzaamheid, maar ook aan de lagere energierekening.

Ideaal voor Gezinnen

De inpandige garage is een enorme pluspunt voor het opbergen van al je spullen en het parkeren van je auto. Met 5 ruime slaapkamers is er voldoende ruimte voor iedereen in het gezin. De ligging dicht bij voorzieningen en scholen maakt het de perfecte locatie voor jonge gezinnen.

Mis deze kans niet om in dit prachtige huis in te trekken. Plan vandaag nog een bezichtiging en ontdek waarom dit je droomhuis kan zijn!

Indeling

Via de voordeur kom je in de entreehal die toegang geeft tot het toilet, meterkast en keuken. Vanuit de hal betreed je de ruime keuken. De keuken is van alle gemakken voorzien zoals 5-pits gaskookstel, vaatwasser, combi oven, koelkast, vriezer en warmwaterkraan met Quooker. In de keuken is tevens een mooi bijpassend eiland geplaatst met extra opbergruimte en zitgedeelte.

Vanuit de dichte keuken is de woonkamer te betreden. De woonkamer is erg sfeervol en geeft plaats genoeg voor een fijne zit- en eetruimte. De gaskachel geeft daarbij nog extra sfeer en samen met de vloerverwarming is het erg aangenaam wonen.

Achter de keuken is de bijkeuken te vinden die toegang geeft tot een vaste kast en de inpandige garage. De ruime inpandige garage geeft ruimte om een auto binnen te zetten en daarbij nog een hoop opbergruimte. Op de zolder van de garage is extra bergruimte beschikbaar.

Eerste verdieping

Op de eerste verdieping zijn 3 ruime slaapkamers te vinden, een separate toiletruimte en de badkamer. De badkamer is voorzien van een groot meubel met veel opbergruimte en 2 wastafels en een ruime inloopdouche.

Tweede verdieping

Op de 2e verdieping zijn nog 2 ruime slaapkamers te vinden. In een van de slaapkamers is een ligbad geplaatst om heerlijk te kunnen ontspannen.

Tuin

De fraaie tuin op het Noorden is mooi aangelegd en voorzien van een mooie overkapping en schuur. De tuin geeft ontzettend veel privacy en is helemaal klaar om vele dagen in door te kunnen brengen.

Bijzonderheden

- Instapklaar
- Energielabel B
- 14 zonnepanelen
- 5 slaapkamers
- 158m2 woonoppervlakte
- Inpandige garage

Kenmerken

Vraagprijs:	€ 630.000 k.k.
-------------	----------------

Bouw

Object type:	Vrijstaande woning
--------------	--------------------

Bouwjaar:	1987
-----------	------

Soort dak:	Zadeldak
------------	----------

Oppervlakte en inhoud

Woonoppervlakte:	158
------------------	-----

Perceeloppervlakte:	556
---------------------	-----

Inhoud:	701
---------	-----

Overige inpandige ruimte:	38
---------------------------	----

Externe bergruimte:	5
---------------------	---

Gebouwgebonden buitenruimte:	0
------------------------------	---

Indeling

Aantal kamers:	6 (5 slaapkamers)
----------------	-------------------

Aantal badkamers:	1
-------------------	---

Energie

Energie label:	B
----------------	---

Op de kaart

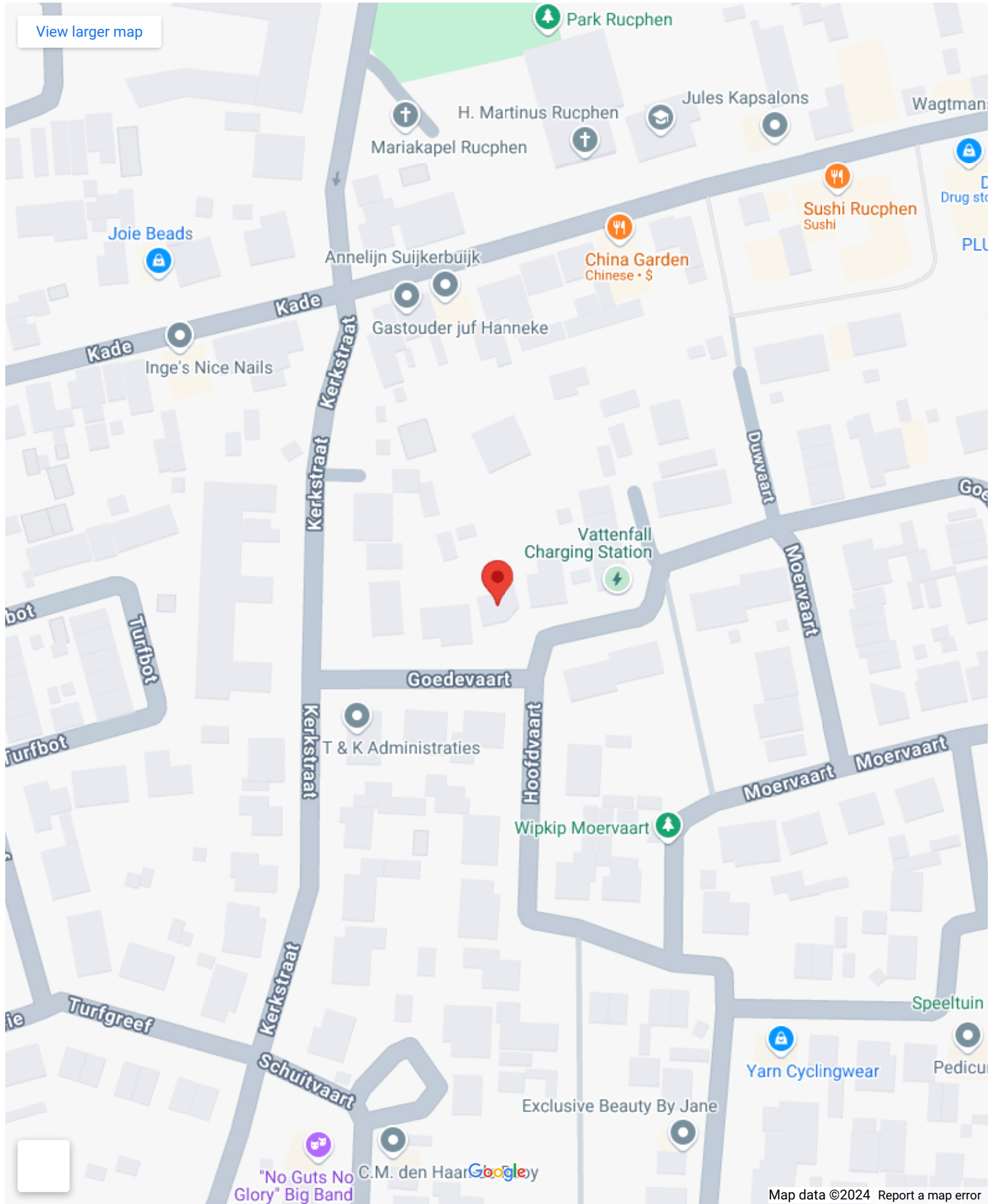

Op de kaart

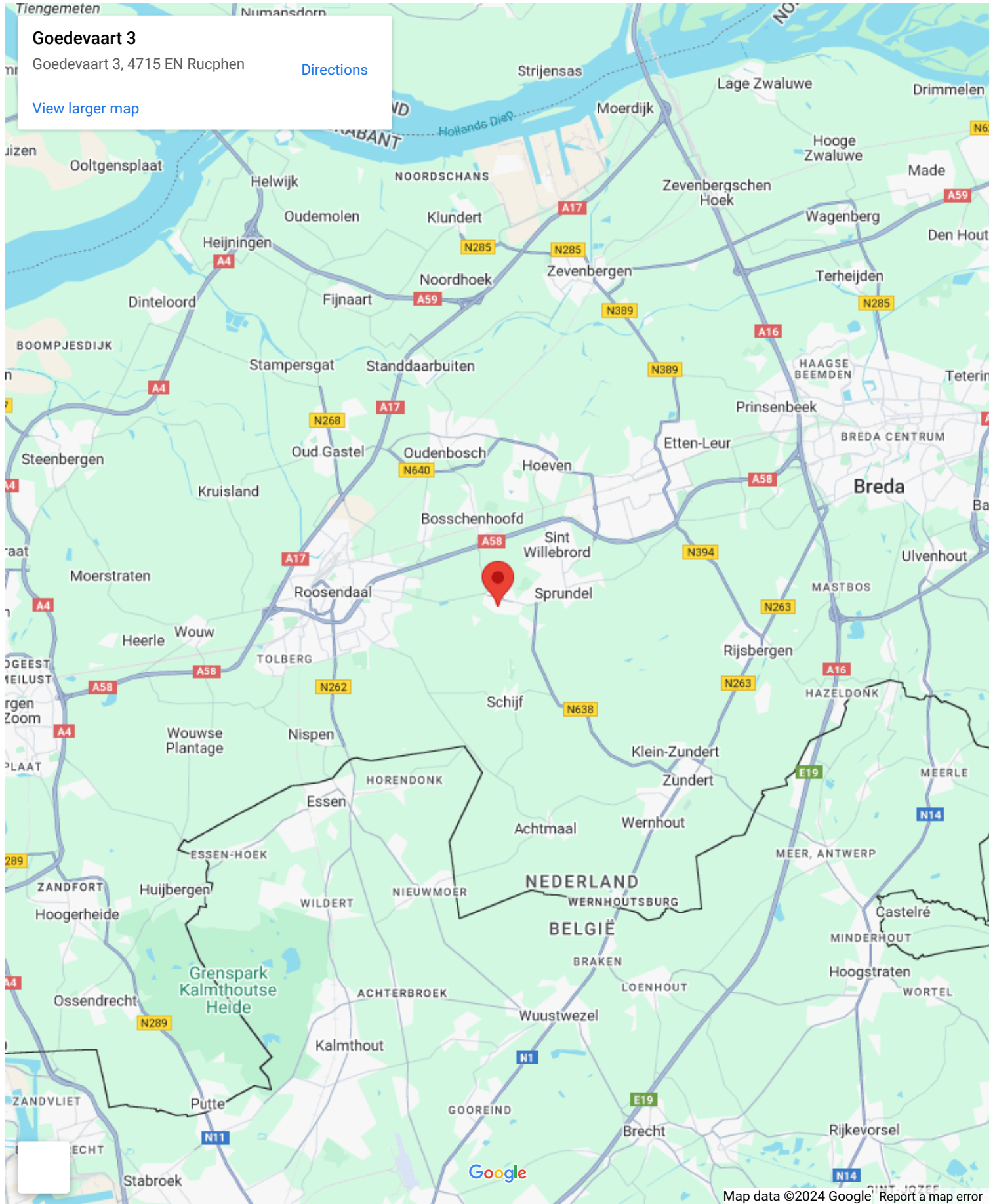



DIT GEBOUW
HEEFT ENERGIELABEL

B

blinqlab.nl

The graphic features a background of vertical stripes in shades of green, yellow, and orange. On the right, a dark blue square contains a large white letter 'B'. In the top left corner, there is a white icon of a house with a hand holding a key. At the bottom left, the website 'blinqlab.nl' is written in small text.

Vragenlijst deel B

Betreft: Goedevaart 3, Rucphen

Indien u dat nodig vindt, kunt u nadere informatie geven aan het einde van deze vragenlijst of bij de tekst. Als u twijfelt over de juiste beantwoording of als u een vraag niet begrijpt, zet dan een vraagteken voor de vraag. Neem vervolgens zo snel mogelijk contact op met uw makelaar. Indien de vraag niet van toepassing is kunt u deze doorhalen. Een kopie van de vragenlijst over de woning wordt verstrekt aan de koper. Tevens wordt doorgaans een kopie van de vragenlijst als bijlage aan de koopakte gehecht.

Woning

In de vragenlijst wordt de term 'woning' gebruikt. De term woning moet ruim worden uitgelegd. De term 'woning' in de vragenlijst ziet op de gehele onroerende zaak inclusief de aanhorigheden, zoals bijvoorbeeld een garage, berging, loods, tuin e.d.

Doel vragenlijst

De vragenlijst geeft vorm, inhoud en structuur aan de mededelingsplicht. De mededelingsplicht strekt niet verder dan dat u als verkoper ten tijde van het sluiten van de overeenkomst aan de koper meedeelt wat u bekend is omtrent de woning. De vragenlijst beoogt geen garanties te geven, maar heeft een informatief karakter. Doorgaans de meeste vragen uit de vragenlijst kunt u beantwoorden met 'ja', 'nee' of 'niet bekend'. De open vragen zijn voorzien van een tekstveld. Hier kunt u zelf uw antwoord formuleren. Als u geen antwoord kunt geven op de vraag, dan kunt u aangeven dat het antwoord u niet bekend is.

1. Bijzonderheden

Zijn er nadat u het perceel in eigendom hebt gekregen nog andere, eventuele aanvullende notariële of onderhandse akten opgesteld met betrekking tot het perceel?

Ja Nee

Zijn er mondelinge of schriftelijke afspraken gemaakt over aangrenzende percelen (denk hierbij aan regelingen voor het gebruik van een poort, schuur, garage, tuin, overeenkomsten met meerdere burens toezeggingen, erfafscheidingen)?

Ja Nee Niet bekend

Wijken de huidige terreinafscheidingen af van de kadastrale eigendomsgrenzen (denk hierbij ook aan strookjes grond van de gemeente die u in gebruik heeft, of grond van u die gebruikt wordt door de burenen)?

Ja Nee Niet bekend

Is een gedeelte van de woning, schuur, garage of schutting gebouwd op grond van de burenen of andersom?

Ja Nee Niet bekend

Heeft u grond van derden in gebruik?

Ja Nee Niet bekend

Rusten er 'bijzondere lasten en beperkingen' op de woning en/of het perceel (Bijzondere lasten en beperkingen kunnen privaatrechtelijke beperkingen zijn zoals (lijdende) erfdiensbaarheden (bijvoorbeeld een recht van overpad), kwalitatieve verplichtingen, kettingbedingen, vruchtgebruik, voorkeursrecht (bijvoorbeeld een eerste recht van koop), opstalrecht, erfpacht, huurkoop. Het kan ook gaan om publiekrechtelijke beperkingen zoals een aanschrijving van de gemeente in het kader van een illegale verbouwing)?

Ja Nee

Is de Wet voorkeursrecht gemeenten van toepassing?

Ja Nee

Is er een anti-speculatiebeding en/of zelfbewoningsplicht van toepassing op de woning?

Ja Nee

Is er sprake van een beschermd stads- of dorpsgezicht of loopt er een procedure tot aanwijzing daartoe?

Ja Nee

Is er sprake van een gemeentelijk-, provinciaal- of rijksmonument of loopt er een procedure tot aanwijzing daartoe?

Ja Nee

Is er volgens het bestemmingsplan sprake van een beeldbepalend of karakteristiek object?

Ja Nee

Is er sprake (geweest) van ruilverkaveling?

Ja Nee

Is er sprake van onteigening?

Ja Nee

Is de woning of de grond geheel of gedeeltelijk verhuurd of bij anderen in gebruik?

Ja Nee N.v.t.

Is er over de woning een geschil/procedures gaande, al dan niet bij de rechter, huurcommissie of een andere instantie (bijvoorbeeld onteigening/kwesties met burens, zoals erfdiensbaarheden, recht van overpad, erfafscheidingen e.d.)?

Ja Nee

Is er bezwaar gemaakt tegen de waardebeschikking WOZ?

Ja Nee

Zijn er door de overheid of nutsbedrijven verbeteringen of herstellingen voorgeschreven of aangekondigd die nog niet naar behoren zijn uitgevoerd?

Ja Nee

Zijn er in het verleden subsidies of premies verstrekt die bij verkoop van de woning voor een deel kunnen worden teruggevorderd?

Ja Nee

Is de woning onbewoonbaar verklaard of in het verleden ooit onbewoonbaar verklaard geweest?

Ja Nee

Is er bij verkoop sprake van een omzetbelastingheffing (bijvoorbeeld omdat het een voormalig bedrijfsonroerendgoed is, of een woning met praktijkgedeelte, of omdat u pas ingrijpend verbouwd hebt)?

Ja Nee

Hoe gebruikt u de woning nu (bijvoorbeeld woning, praktijk, winkel opslag)?

woning

Is dat gebruik volgens de gemeente toegestaan?

Ja Nee

2. Gevels

Is er sprake (geweest) van vochtdoorslag of aanhoudend vochtige plekken op de gevels?

Ja Nee

Zijn er (gerepareerde) scheuren/beschadigingen in/aan de gevels aanwezig?

Ja Nee

Zijn de gevels tijdens de bouw geïsoleerd?

Ja Nee Niet bekend

Heeft u een certificaat of bewijs van het na-isoleren?

Ja Nee

Is er sprake van volledige isolatie?

Ja Nee Niet bekend

Zijn de gevels ooit gereinigd?

Ja Nee Niet bekend

3. Dak(en)

Hoe oud zijn de platte daken ongeveer?

niet van toepassing

Hoe oud zijn de overige daken daken ongeveer?

1986

Heeft u last van daklekkages (gehad)?

Ja Nee

Zijn er in het verleden gebreken geconstateerd aan de dakconstructie zoals scheve, doorbuigende, krakende, beschadigde en/of aangetaste dakdelen?

Ja Nee

Heeft u het dak al eens (gedeeltelijk) laten vernieuwen c.q. laten repareren?

Ja Nee

Zijn de platte daken tijdens de bouw geïsoleerd?

Ja Nee Niet bekend

Zo nee, zijn de platte daken daarna geïsoleerd?

Ja Nee

Heeft u een certificaat of bewijs van het na-isoleren van de platte daken?

Ja Nee

Zo nee, welke delen van de platte daken zijn er niet geïsoleerd?

niet van toepassing

Zijn de overige daken tijdens de bouw geïsoleerd?

Ja Nee Niet bekend

Heeft u een certificaat of bewijs van het na-isoleren van de overige daken

Ja Nee

Zo nee, welke delen van de overige daken zijn er niet geïsoleerd?

niet van toepassing

Zijn de regenwaterafvoeren lek of verstopt?

Ja Nee

Zijn de dakgoten lek of verstopt?

Ja Nee

4. Kozijnen, ramen en deuren

Van welk materiaal zijn de buitenkozijnen gemaakt (bijvoorbeeld hout, kunststof of aluminium of een andersoortig materiaal)?

hout

Zijn de buitenkozijnen, ramen of deuren geschilderd?

Ja Nee

Zo ja, wanneer en is dit gebeurd door een erkend schildersbedrijf?

2023

Functioneren alle scharnieren en sloten?

Ja Nee

Zijn voor alle afsluitbare deuren, ramen etc. sleutels aanwezig?

Ja Nee

Is er sprake van isolerende beglazing?

Ja Nee

Zo ja, welk type glas (bijvoorbeeld HR, HR+, HR++ of HR+++; zie de glassponning waarin doorgaans staat vermeld welke type glas er is geplaatst)?

HR

Is er sprake van isolerende beglazing in de gehele woning?

Ja Nee

Is er bij de isolerende beglazing sprake van condensvorming tussen het glas (denk aan lekkende ruiten)?

Ja Nee

5. Vloeren, plafonds en wanden

Is er sprake (geweest) van vochtdoorslag of optrekkend vocht op de vloeren, plafonds en/of wanden?

Ja Nee

Is er sprake (geweest) van schimmelvorming op de vloeren, plafonds en/of wanden?

Ja Nee

Zijn er (gerepareerde) of (verborgen) scheuren en/of beschadigingen in/aan vloeren, plafonds en/of wanden aanwezig?

Ja Nee

Hebben zich in het verleden problemen voorgedaan met de afwerkingen (bijvoorbeeld loszittend tegelwerk, loslatend behang of spuitwerk, holklinkend of loszittend stucwerk, etc.)?

Ja Nee

Is er sprake (geweest) van gebreken aan de vloerconstructie, zoals scheve, doorbuigende, krakende, beschadigde en/of aangetaste vloerdelen?

Ja Nee

Is er sprake van vloerisolatie?

Ja Nee

Zo ja, wanneer heeft de isolatie van de vloer plaatsgevonden en met welk isolatiemateriaal?

Tijdens de bouw

Heeft u een certificaat of bewijs van het na-isoleren?

Ja Nee

Is er sprake van volledige isolatie?

Ja Nee

6. Fundering, kruipruimte en kelder

Is er sprake (geweest) van gebreken aan de fundering?

Ja Nee Niet bekend

Is de kruipruimte toegankelijk?

Ja Nee

Is de kruipruimte droog?

Ja Nee Meestal

Is er sprake van vochtdoorslag door de kelderwand?

Ja Nee Soms

Is de grondwaterstand in de afgelopen jaren waarneembaar gewijzigd of is er sprake van wateroverlast geweest?

Ja Nee

7. Installaties

Wat voor warmte-installatie(s) is/zijn er aanwezig in de woning (bijvoorbeeld cv-installatie, WTW-systeem, WKO-systeem, (hybride) warmtepomp, airconditioning, zonneboiler, elektrische boiler, pelletkachel dan wel een andere installatie)?

cv installatie

Is/zijn de installatie(s) eigendom?

Ja Nee

Merk van de installatie(s):

Remeha

Type(nummer) van de installatie(s):

Tzerra Ace 28c

Installatiedatum van de installatie(s):

18-12-2019

Op welke datum is/zijn deze installatie(s) voor het laatst onderhouden?

2023

Is het onderhoud uitgevoerd door een erkend bedrijf?

Ja Nee

Zo ja, door wie?

Holland Warmte

Zijn er de afgelopen tijd zaken opgevallen ten aanzien van de installatie(s) (bijvoorbeeld de cv-installatie moet meer dan 1 keer per jaar bijgevoerd worden of de installatie functioneert niet goed)?

Ja Nee

Zijn er radiatoren die niet warm worden?

Ja Nee

Zijn er radiatoren of (water)leidingen die lekken?

Ja Nee

Zijn er radiatoren of (water)leidingen die ooit zijn bevroren?

Ja Nee

Heeft u vloerverwarming in de woning?

Ja Nee

Zo ja, betreft dit elektrische vloerverwarming, vloerverwarming met warm water of anders?

met warm water

Waar bevindt zich de elektrische vloerverwarming?

niet van toepassing

Waar bevindt zich de vloerverwarming met warm water?

woonkamer, keuken

Waar bevindt zich de overige vloerverwarming?

niet van toepassing

Zijn er vertrekken die niet (goed) warm worden?

Ja Nee

Heeft de woning zonnepanelen?

Ja Nee

Heeft de woning zonnepanelen die worden gehuurd of geleased?

Ja Nee

Hoeveel zonnepanelen zijn er aanwezig?

14

Blijven deze zonnepanelen achter? ja

Wat is de capaciteit van één zonnepaneel? (De capaciteit van zonnepanelen wordt uitgedrukt in Wattpiek (Wp). Bijvoorbeeld één zonnepaneel levert 390 Wp) 210

Functioneren alle zonnepanelen? Ja Nee

Wat is het merk/ type van de zonnepanelen? Solar NRG

Maakt u gebruik van een app om de opbrengst van de zonnepanelen te bekijken? Ja Nee

In welk jaar zijn de zonnepanelen geplaatst en door wie? 2016 Solar NRG

Is de btw over het aankoopbedrag teruggevraagd van de belastingdienst? ja

Hoeveel stroom (kWh) heeft u het afgelopen jaar opgewekt? 3183kWh

Hoe lang zit er nog fabrieksgarantie op de zonnepanelen? nee

Zijn de zonnepanelen aangeschaft met subsidie? Ja Nee

In welk jaar zijn voor het laatst de aanwezige schoorsteenkanalen/rookgasafvoeren geveegd/gereinigd? niet van toepassing

Wanneer heeft u de aanwezige schoorsteenkanalen voor het laatst gebruikt? niet van toepassing

Is de trek van aanwezige schoorsteenkanalen goed?

Ja Nee Niet bekend

Zijn er onderdelen van de elektrische installatie vernieuwd (onder de elektrische installatie wordt verstaan alle elektra leidingen/ schakelaars stopcontacten, meterkast e.d.)?

Ja Nee Niet bekend

Zo ja, wanneer en welke onderdelen?

2023 groepenkast

Zijn er gebreken aan de elektrische installatie?

Ja Nee

Is er een laadpaal aanwezig voor een elektrische auto?

Ja Nee

Zo ja, blijft deze achter?

Ja Nee

Is er mechanische ventilatie of een soortgelijk systeem aanwezig?

Ja Nee

Is er een domoticsysteem of een soortgelijk systeem aanwezig (Een domoticsysteem bedient de verwarming, verlichting, verwarming, audio, ventilatie e.d. automatisch)?

Ja Nee

Zijn er rookmelders op ieder verdieping aanwezig?

Ja Nee

Zo ja, hoe oud zijn de rookmelders ongeveer?

2021

8. Sanitair, riolering en keuken

Zijn er beschadigingen aan wastafels, douche, bad, toiletten, gootstenen en kranen?

Ja Nee

Hoe oud is de badkamer ongeveer?

2007

Lopen de afvoeren van wastafels, douche, bad, toiletten, gootstenen en kranen goed door?

Ja Nee

Is de woning aangesloten op het gemeentelijke riool?

Ja Nee

Zijn er gebreken (geweest) aan de riolering, zoals breuken, stankoverlast, lekkages, etc.?

Ja Nee

Is er een andere voorziening, zoals een septictank, beerput of dergelijk aanwezig?

Ja Nee Niet bekend

Van welk jaar dateert de keukenopstelling ongeveer?

2007

Van welk jaar dateert de inbouwapparatuur ongeveer?

2007 / 2014

Functioneert alle inbouwapparatuur?

Ja Nee

Heeft u een kokend water kraan (bijvoorbeeld een Quooker kraan of een soortgelijke kraan)?

Ja Nee

Zo ja, functioneert deze kraan naar behoren en hoe oud is deze kraan ongeveer?

ja 2018

9. Diversen

Wat is het bouwjaar van de woning?

1986

Zijn er asbesthoudende materialen in/op de woning/ bijgebouw(en) aanwezig (bijvoorbeeld asbest zeil, een asbestplaat die onder en/of achter de CV ketel is geplaatst, asbesthoudend isolatiemateriaal om de verwarmingsbuis, asbesthoudend koord bij oude cv-ketels/gaskachels, asbestgolfplaten e.d.)?

Ja Nee Niet bekend

Blijft er in de woning zeil achter, al dan niet vastgelijmd, dat is aangeschaft tussen 1955 en 1982?

Ja Nee Niet bekend

Is er sprake van loden leidingen in de woning?

Ja Nee Niet bekend

Is er een Japanse duizendknoop aanwezig in de tuin? (Een Japanse duizendknoop is een exotische plant, welke moeilijk te verwijderen is. De sterke wortelstokken en stengels van de Japanse duizendknoop zijn in staat om schade te veroorzaken aan gebouwen, leidingen en wegen)

Ja Nee Niet bekend

Is er in puin/asbest afval in de grond/tuin aanwezig?

Ja Nee Niet bekend

Heeft u elders lekkages gehad (dus los van het dak/ sanitair/ riolering)?

Ja Nee Niet bekend

Is de grond verontreinigd?

Ja Nee Niet bekend

Is er een olietank aanwezig of aanwezig geweest?

Ja Nee Niet bekend

Is er een Kiwa-certificaat aanwezig?

Ja Nee N.v.t.

Is er sprake van overlast door ongedierte in of (rond)om de woning (denk aan muizen, ratten, kakkerlakken, etc.)?

Ja Nee

Is de woning aangetast door houtworm, boktor,
ander ongedierte of zwam?

Ja Nee

Is er sprake van chlorideschade (betonrot)
(betonrot komt vooral voor in kruipruimtes van
woningen gebouwd tussen 1965 en 1981 die
voorzien zijn van betonnen vloerelementen van het
merk Kwaaitaal of Manta. Ook andere beton-
elementen - bijvoorbeeld balkons - kunnen
aangetast zijn)?

Ja Nee Niet bekend

Hebben er verbouwingen en/of bijbouwingen
plaatsgevonden in en/of om de woning?

Ja Nee

Zo ja, welke ver-/bijbouwingen, in welk jaartal en
door welk bedrijf zijn deze uitgevoerd?

2016, overkapping tuin

Zijn er verbouwingen of uitbreidingen uitgevoerd
zonder omgevingsvergunning (voorheen
bouwvergunning)?

Ja Nee Niet bekend

Is er sprake van glasvezel internet?

Ja Nee Niet bekend

Bent u in het bezit van een definitief
energieprestatiecertificaat/energielabel?

Ja Nee

Zo ja, welke label?

B

10. Vaste lasten

Hoeveel betaalde u voor de laatste aanslag
onroerendezaakbelasting?

€ 392

In welk jaar betaalde u deze aanslag
onroerendezaakbelasting?

2024

Wat is de WOZ-waarde?	€ 493.000
In welk jaar is deze WOZ-waarde vastgesteld?	1-1-2023
Hoeveel betaalde u voor de laatste aanslag waterschapslasten?	464
In welk jaar betaalde u deze aanslag waterschapslasten?	2024
Hoeveel betaalde u voor de laatste aanslag gemeentelijke belastingen (zoals rioolheffing en afvalstoffenheffing e.d.)?	402
In welk jaar betaalde u deze aanslag gemeentelijke belastingen?	2024
Welke voorschotbedragen betaalt u maandelijks aan de nutsbedrijven voor gas?	160
Welke voorschotbedragen betaalt u maandelijks aan de nutsbedrijven voor elektra?	0
Welke voorschotbedragen betaalt u maandelijks aan de nutsbedrijven voor water?	21
Welke voorschotbedragen betaalt u maandelijks aan de nutsbedrijven voor stadsverwarming?	0
Welke voorschotbedragen betaalt u maandelijks aan de nutsbedrijven voor anders?	0
Wat is uw jaarverbruik voor gas?	1280

Wat is uw jaarverbruik voor elektriciteit hoog? ?

Wat is uw jaarverbruik voor elektriciteit laag? ?

Wat is uw jaarverbruik voor elektriciteit totaal? 3793

Wat is uw jaarverbruik voor water? 122

Wat is uw jaarverbruik voor stadsverwarming? 0

Wat is uw jaarverbruik voor anders? 0

Met hoeveel bewoners bewoonde u de woning? 2

Zijn er lease- en/of huurkoopcontracten
(bijvoorbeeld keuken, kozijnen, cv-ketel, etc.)? Ja Nee

Is er sprake van erfpacht of opstalrecht: Ja Nee

Heeft u alle gemeentelijke belastingen die u
verschuldigd bent al betaald? Ja Nee

Zijn er variabele bedragen voor
gemeenschappelijke poorten, inritten of terreinen? Ja Nee

Heeft u, om in de straat te parkeren, een
parkeervergunning nodig? Ja Nee

11. Garanties

Zijn er lopende onderhoudscontracten en/of
garantieregelingen overdraagbaar aan de koper?
(zoals dakbedekking, cv-installatie, dubbele
beglazing, etc.)

Ja Nee

12. Nadere informatie

Zijn overige zaken die de koper naar uw mening
moet weten?

nee

Lijst van Zaken

Betreft: Goedevaart 3, Rucphen

Voor de onderstaande zaken -ongeacht of ze roerend dan wel onroerend zijn- geldt dat ze soms wel en soms niet in de woning achterblijven. De lijst is bedoeld om duidelijkheid te scheppen om discussies achteraf te voorkomen.

Let op! Indien er geen duidelijkheid bestaat omtrent een zaak en/of indien er geen nadere afspraken zijn gemaakt over een zaak betekent dit dat de betreffende zaak wordt meegenomen door verkoper en dus niet achterblijft in de woning.

	Blijft achter	Gaat mee	Kan worden overgenomen	N.v.t.
Verlichting, te weten:				
Inbouwspots/dimmers	<input checked="" type="radio"/>	<input type="radio"/>	<input type="radio"/>	<input type="radio"/>
Opbouwspots/armaturen/lampen/dimmers	<input checked="" type="radio"/>	<input type="radio"/>	<input type="radio"/>	<input type="radio"/>
Losse (hang) lampen	<input checked="" type="radio"/>	<input type="radio"/>	<input type="radio"/>	<input type="radio"/>
Staande lampen	<input type="radio"/>	<input checked="" type="radio"/>	<input type="radio"/>	<input type="radio"/>
(Losse) kasten, legplanken, te weten:				
Inbouwkasten	<input type="radio"/>	<input type="radio"/>	<input type="radio"/>	<input checked="" type="radio"/>
Losse kasten	<input checked="" type="radio"/>	<input type="radio"/>	<input type="radio"/>	<input type="radio"/>
Legplanken	<input checked="" type="radio"/>	<input type="radio"/>	<input type="radio"/>	<input type="radio"/>
Kledingkast	<input checked="" type="radio"/>	<input type="radio"/>	<input type="radio"/>	<input type="radio"/>
3-delige kast, bovendeeel glas, slaapkamer	<input checked="" type="radio"/>	<input type="radio"/>	<input type="radio"/>	<input type="radio"/>
2x witte tafel slaapkamer	<input checked="" type="radio"/>	<input type="radio"/>	<input type="radio"/>	<input type="radio"/>

	Blijft achter	Gaat mee	Kan worden overgenomen	N.v.t.
2x barkrukken bij witte tafels slaapkamer	<input checked="" type="radio"/>	<input type="radio"/>	<input type="radio"/>	<input type="radio"/>

Raamdecoratie/zonwering binnen, te weten:

Gordijnrails	<input checked="" type="radio"/>	<input type="radio"/>	<input type="radio"/>	<input type="radio"/>
Gordijnen	<input checked="" type="radio"/>	<input type="radio"/>	<input type="radio"/>	<input type="radio"/>
Overgordijnen	<input checked="" type="radio"/>	<input type="radio"/>	<input type="radio"/>	<input type="radio"/>
Vitrages	<input checked="" type="radio"/>	<input type="radio"/>	<input type="radio"/>	<input type="radio"/>
Rolgordijnen	<input checked="" type="radio"/>	<input type="radio"/>	<input type="radio"/>	<input type="radio"/>
Lamellen	<input type="radio"/>	<input type="radio"/>	<input type="radio"/>	<input checked="" type="radio"/>
Jaloezieën	<input checked="" type="radio"/>	<input type="radio"/>	<input type="radio"/>	<input type="radio"/>
(Losse) horren/rolhorren	<input type="radio"/>	<input type="radio"/>	<input type="radio"/>	<input checked="" type="radio"/>

Vloerdecoratie, te weten:

Vloerbedekking	<input checked="" type="radio"/>	<input type="radio"/>	<input type="radio"/>	<input type="radio"/>
Parketvloer	<input type="radio"/>	<input type="radio"/>	<input type="radio"/>	<input checked="" type="radio"/>
Houten vloer(delen)	<input type="radio"/>	<input type="radio"/>	<input type="radio"/>	<input checked="" type="radio"/>
Laminaat	<input checked="" type="radio"/>	<input type="radio"/>	<input type="radio"/>	<input type="radio"/>
Plavuizen	<input checked="" type="radio"/>	<input type="radio"/>	<input type="radio"/>	<input type="radio"/>

	Blijft achter	Gaat mee	Kan worden overgenomen	N.v.t.
(Voorzet) openhaard met toebehoren, te weten:				
Allesbrander	<input type="radio"/>	<input type="radio"/>	<input type="radio"/>	<input checked="" type="radio"/>
Houtkachel	<input type="radio"/>	<input type="radio"/>	<input type="radio"/>	<input checked="" type="radio"/>
(Gas)kachels	<input checked="" type="radio"/>	<input type="radio"/>	<input type="radio"/>	<input type="radio"/>
Designradiator(en)	<input type="radio"/>	<input type="radio"/>	<input type="radio"/>	<input checked="" type="radio"/>
Radiatorafwerking	<input type="radio"/>	<input type="radio"/>	<input type="radio"/>	<input checked="" type="radio"/>
Overige, te weten:				
Spiegelwanden	<input checked="" type="radio"/>	<input type="radio"/>	<input type="radio"/>	<input type="radio"/>
Schilderij ophangstelsysteem	<input type="radio"/>	<input type="radio"/>	<input type="radio"/>	<input checked="" type="radio"/>
Kapstok in hal	<input checked="" type="radio"/>	<input type="radio"/>	<input type="radio"/>	<input type="radio"/>
Keuken (inbouw)apparatuur, te weten:				
Keukenblok (met bovenkasten)	<input checked="" type="radio"/>	<input type="radio"/>	<input type="radio"/>	<input type="radio"/>
Kookplaat	<input checked="" type="radio"/>	<input type="radio"/>	<input type="radio"/>	<input type="radio"/>
(Gas) fornuis	<input type="radio"/>	<input type="radio"/>	<input type="radio"/>	<input checked="" type="radio"/>
Afzuigkap	<input checked="" type="radio"/>	<input type="radio"/>	<input type="radio"/>	<input type="radio"/>
Magnetron	<input type="radio"/>	<input type="radio"/>	<input type="radio"/>	<input checked="" type="radio"/>

	Blijft achter	Gaat mee	Kan worden overgenomen	N.v.t.
Combi-oven/combimagnetron	<input checked="" type="radio"/>	<input type="radio"/>	<input type="radio"/>	<input type="radio"/>
Koelkast	<input checked="" type="radio"/>	<input type="radio"/>	<input type="radio"/>	<input type="radio"/>
Vriezer	<input checked="" type="radio"/>	<input type="radio"/>	<input type="radio"/>	<input type="radio"/>
Koel-vriescombinatie	<input type="radio"/>	<input type="radio"/>	<input type="radio"/>	<input checked="" type="radio"/>
Vaatwasser	<input checked="" type="radio"/>	<input type="radio"/>	<input type="radio"/>	<input type="radio"/>
Quooker	<input checked="" type="radio"/>	<input type="radio"/>	<input type="radio"/>	<input type="radio"/>
Koffiezetapparaat	<input type="radio"/>	<input checked="" type="radio"/>	<input type="radio"/>	<input type="radio"/>
Keukenaccessoires, te weten:				
Legplanken 4 stuks	<input checked="" type="radio"/>	<input type="radio"/>	<input type="radio"/>	<input type="radio"/>
2x barkruk	<input checked="" type="radio"/>	<input type="radio"/>	<input type="radio"/>	<input type="radio"/>
Toilet met de volgende toebehoren:				
Toilet	<input checked="" type="radio"/>	<input type="radio"/>	<input type="radio"/>	<input type="radio"/>
Toiletrolhouder	<input checked="" type="radio"/>	<input type="radio"/>	<input type="radio"/>	<input type="radio"/>
Toiletborstel(houder)	<input type="radio"/>	<input type="radio"/>	<input type="radio"/>	<input checked="" type="radio"/>
Fontein	<input type="radio"/>	<input type="radio"/>	<input type="radio"/>	<input checked="" type="radio"/>
Toilet boven	<input checked="" type="radio"/>	<input type="radio"/>	<input type="radio"/>	<input type="radio"/>

Blijft achter **Gaat mee** **Kan worden overgenomen** **N.v.t.**

Badkamer met de volgende toebehoren:

Ligbad	<input checked="" type="radio"/>	<input type="radio"/>	<input type="radio"/>	<input type="radio"/>
Jacuzzi/whirlpool	<input type="radio"/>	<input type="radio"/>	<input type="radio"/>	<input checked="" type="radio"/>
Douche (cabine/scherm)	<input checked="" type="radio"/>	<input type="radio"/>	<input type="radio"/>	<input type="radio"/>
Stoomdouche (cabine)	<input type="radio"/>	<input type="radio"/>	<input type="radio"/>	<input checked="" type="radio"/>
Wastafel	<input checked="" type="radio"/>	<input type="radio"/>	<input type="radio"/>	<input type="radio"/>
Wastafelmeubel	<input checked="" type="radio"/>	<input type="radio"/>	<input type="radio"/>	<input type="radio"/>
Planchet	<input checked="" type="radio"/>	<input type="radio"/>	<input type="radio"/>	<input type="radio"/>
Toiletkast	<input type="radio"/>	<input type="radio"/>	<input type="radio"/>	<input checked="" type="radio"/>
Toilet	<input type="radio"/>	<input type="radio"/>	<input type="radio"/>	<input checked="" type="radio"/>
Toiletrolhouder	<input type="radio"/>	<input type="radio"/>	<input type="radio"/>	<input checked="" type="radio"/>
Toiletborstel(houder)	<input type="radio"/>	<input type="radio"/>	<input type="radio"/>	<input checked="" type="radio"/>

Sauna met de volgende toebehoren:

Exterieur/Installaties/Veiligheid/Energiebesparing

Schotel/antenne	<input type="radio"/>	<input type="radio"/>	<input type="radio"/>	<input checked="" type="radio"/>
Brievenbus	<input type="radio"/>	<input type="radio"/>	<input type="radio"/>	<input checked="" type="radio"/>

	Blijft achter	Gaat mee	Kan worden overgenomen	N.v.t.
Kluis	<input type="radio"/>	<input type="radio"/>	<input type="radio"/>	<input checked="" type="radio"/>
(Voordeur)bel	<input checked="" type="radio"/>	<input type="radio"/>	<input type="radio"/>	<input type="radio"/>
Alarminstallatie	<input type="radio"/>	<input type="radio"/>	<input type="radio"/>	<input checked="" type="radio"/>
(Veiligheids)sloten en overige inbraakpreventie	<input checked="" type="radio"/>	<input type="radio"/>	<input type="radio"/>	<input type="radio"/>
Rookmelders	<input checked="" type="radio"/>	<input type="radio"/>	<input type="radio"/>	<input type="radio"/>
(Klok)thermostaat	<input checked="" type="radio"/>	<input type="radio"/>	<input type="radio"/>	<input type="radio"/>
Airconditioning	<input type="radio"/>	<input type="radio"/>	<input type="radio"/>	<input checked="" type="radio"/>
Warmwatervoorziening, te weten:				
Via CV-installatie	<input checked="" type="radio"/>	<input type="radio"/>	<input type="radio"/>	<input type="radio"/>
Boiler	<input type="radio"/>	<input type="radio"/>	<input type="radio"/>	<input checked="" type="radio"/>
Geiser	<input type="radio"/>	<input type="radio"/>	<input type="radio"/>	<input checked="" type="radio"/>
Screens	<input type="radio"/>	<input type="radio"/>	<input type="radio"/>	<input checked="" type="radio"/>
Rolluiken	<input checked="" type="radio"/>	<input type="radio"/>	<input type="radio"/>	<input type="radio"/>
Zonwering buiten	<input type="radio"/>	<input type="radio"/>	<input type="radio"/>	<input checked="" type="radio"/>
Isolatievoorzieningen (voorzetramen/radiatorfolie etc), te weten:				
Via CV-installatie	<input type="radio"/>	<input type="radio"/>	<input type="radio"/>	<input checked="" type="radio"/>

	Blijft achter	Gaat mee	Kan worden overgenomen	N.v.t.
Boiler	<input type="radio"/>	<input type="radio"/>	<input type="radio"/>	<input checked="" type="radio"/>
Geiser	<input type="radio"/>	<input type="radio"/>	<input type="radio"/>	<input checked="" type="radio"/>
Screens	<input type="radio"/>	<input type="radio"/>	<input type="radio"/>	<input checked="" type="radio"/>
Rolluiken	<input checked="" type="radio"/>	<input type="radio"/>	<input type="radio"/>	<input type="radio"/>
Zonwering buiten	<input type="radio"/>	<input type="radio"/>	<input type="radio"/>	<input checked="" type="radio"/>

Inrichting tuin, te weten:

Tuinaanleg/bestrating	<input checked="" type="radio"/>	<input type="radio"/>	<input type="radio"/>	<input type="radio"/>
Beplanting	<input checked="" type="radio"/>	<input type="radio"/>	<input type="radio"/>	<input type="radio"/>
Waterornamenten 3x	<input checked="" type="radio"/>	<input type="radio"/>	<input type="radio"/>	<input type="radio"/>
Plantenpotten voor- en achtertuin	<input checked="" type="radio"/>	<input type="radio"/>	<input type="radio"/>	<input type="radio"/>
hangkandelaar tuinhuis	<input checked="" type="radio"/>	<input type="radio"/>	<input type="radio"/>	<input type="radio"/>
Waslijn	<input checked="" type="radio"/>	<input type="radio"/>	<input type="radio"/>	<input type="radio"/>

Verlichting/installaties

Buitenverlichting	<input type="radio"/>	<input checked="" type="radio"/>	<input type="radio"/>	<input type="radio"/>
Tijd- of schemerschakelaar/bewegingsmelder	<input checked="" type="radio"/>	<input type="radio"/>	<input type="radio"/>	<input type="radio"/>

Bebouwing

	Blijft achter	Gaat mee	Kan worden overgenomen	N.v.t.
Tuinhuis/buitenberging	<input checked="" type="radio"/>	<input type="radio"/>	<input type="radio"/>	<input type="radio"/>
Kasten/werkbank in tuinhuis/berging	<input type="radio"/>	<input type="radio"/>	<input type="radio"/>	<input checked="" type="radio"/>
(Broei)kas	<input type="radio"/>	<input type="radio"/>	<input type="radio"/>	<input checked="" type="radio"/>
Overkapping/Veranda	<input checked="" type="radio"/>	<input type="radio"/>	<input type="radio"/>	<input type="radio"/>
Loungeset overkapping 1x bank, 1x tafel, 2x stoelen incl. kussens	<input checked="" type="radio"/>	<input type="radio"/>	<input type="radio"/>	<input type="radio"/>
2x loungefauteuils incl. kussen terras direct achter huis	<input checked="" type="radio"/>	<input type="radio"/>	<input type="radio"/>	<input type="radio"/>
Bankje voortuin	<input checked="" type="radio"/>	<input type="radio"/>	<input type="radio"/>	<input type="radio"/>
Tuinbank achtertuin naast overkapping	<input type="radio"/>	<input checked="" type="radio"/>	<input type="radio"/>	<input type="radio"/>
Overig				
(Sier)hek	<input checked="" type="radio"/>	<input type="radio"/>	<input type="radio"/>	<input type="radio"/>
Vlaggenmast(houder)	<input checked="" type="radio"/>	<input type="radio"/>	<input type="radio"/>	<input type="radio"/>
Druppelaar computer garage	<input type="radio"/>	<input checked="" type="radio"/>	<input type="radio"/>	<input type="radio"/>
Geen eigendoms zaken				
CV	<input type="radio"/>	<input type="radio"/>	<input type="radio"/>	<input checked="" type="radio"/>
Boiler	<input type="radio"/>	<input type="radio"/>	<input type="radio"/>	<input checked="" type="radio"/>
Zonnepanelen	<input type="radio"/>	<input type="radio"/>	<input type="radio"/>	<input checked="" type="radio"/>

**Blijft
achter**

**Gaat
mee**

**Kan worden
overgenomen**

**N.v.
t.**

Goedevaart 3

www.goedevaart3.nl



De Huizenpraktijk

Eikenlaan 13
4881 AH, Zundert

www.dehuizenpraktijk.nl
0165 - 348 531

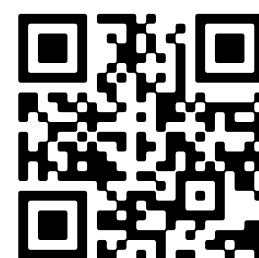

Scan Mij!