



Haulerwijksterweg 6, 9342 TK Een
Vraagprijs € 795.000,- k.k.



Groenhout Makelaars Midden-Drenthe
Brink 4

9411 KR, BEILEN

Tel: 0593-232121

E-mail: Midden-drenthe@groenhoutmakelaars.nl

www.groenhoutmakelaars.nl

Omschrijving

Haulerwijksterweg 6, 9342 TK Een

Het object genaamd "Huize Morgenlicht" en beter bekend als De Herberg van Een is gunstig gelegen in de kop van Drenthe, nabij Norg, Haulerwijk, Roden en Veenhuizen. Het karakteristieke, vrijstaande landhuis dateert van 1934 en heeft in de loop der jaren verschillende bestemmingen gehad. Het pand gebouwd door de armenraad, bestemd voor de opvang van economisch zwakkere jongeren uit de omgeving, kreeg later de bestemmingen: breifabriek, basis voor radio-/ telefoonstation en opvanghuis voor Surinamers, horeca (restaurant). Later is het pand verbouwd tot luxe woning met twee B&B kamers. De huidige bestemming is nog horeca maar dit kan eenvoudig naar wonen worden omgezet indien gewenst. Met een woonoppervlak van 327m² is er volop ruimte, het totale perceel is 2.480m² groot.

Zowel Norg als Haulerwijk zijn gezellige dorpen in de nabije omgeving met diverse winkels, scholen, horecagelegenheden en sportfaciliteiten. De prachtige natuur van Nationaal Park Drents-Friese Wold ligt op een steenworp afstand, wat uitnodigt tot heerlijke wandel- en fietstochten.

BEGANE GROND

Entree in hal dat toegang biedt tot een grote woonkamer/multifunctionele ruimte. Vanuit deze gang is ook het gastenverblijf op de begane grond te bereiken. Het pand is eenvoudig te splitsen voor bijvoorbeeld dubbele bewoning maar wil je royaal wonen met alles gelijkvloers, dan kan dit ook. Aan de achterzijde van de woning zijn twee keukens gerealiseerd. De eerste ruimte is een stijlvolle woonkeuken, de designkeuken staat hier niet voor de sier want is volledig aangesloten en voorzien van de benodigde apparatuur. Ook de tweede keuken is voorzien van de nodige apparatuur: brede oven, groot gasfornuis, wok brander, koelkast, stijlvol RVS blad met omlijsting en volop bergruimte. Door de schuifpuien stap je zo naar buiten. Vanuit de gang kom je aan de achterzijde een tweede hal binnen, hier is een toilet en toegang tot wasruimte met aansluiting voor het witgoed en is de CV installatie geplaatst. In de gang zijn nog twee separate toiletten.

EERSTE VERDIEPING

Een tweede woonkamer is gerealiseerd op de eerste verdieping (ca 55m²) . Door de raampartijen rondom en het bijbehorende uitzicht is dit een heerlijke lichte ruimte. Middels vaste trap bereik je de leeshoek op de hoger gelegen vide. Op de eerste verdieping is tevens een slaapkamer (ca. 13m²) met badkamer en-suite (ca.13m²). De badkamer is voorzien van inloopdouche, twee wastafels en toilet.

GASTENVERBLIJF

Middels een eigen entree in aparte hal zijn beide gastenverblijven bereikbaar. De slaapkamer met en-suite badkamer is momenteel ingericht als kantoor. Naast een vaste wastafel is hier een luxe inloopdouche, twee wastafels en toilet. Het tweede gastenverblijf zit op de eerste verdieping. Hier is een ruime woonkamer, zithoek en badkamer en-suite. In de badkamer staat een design ligbad, is een vaste wastafel. Tevens is er een aparte douche en is er een toilet. Middels openslaande deuren stap je het dakterras op. Beide gastenverblijven kunnen dienst doen als B&B accommodatie.

TUIN

De tuin is met ca. 1622m² royaal, hiervan ligt het grootste gedeelte achter de woning. Aan de woning is een stijlvolle overkapping geplaatst. De houten berging heeft twee dichte delen met hiertussen een overkapping. Aan de voorzijde is een riant terras dat eventueel weer te exploiteren is (vergunning is nog aanwezig). Er is een parkeergelegenheid voor meerdere auto's op eigen terrein.

BESTEMMING

Op dit moment heeft dit object een horeca bestemming met bedrijfswoning en een karakteristieke bouwaanduiding. De huidige eigenaar heeft van de gemeente reeds een schrijven dat zij er positief tegenover staan om de bestemming te wijzigen naar wonen.



Groenhout Makelaars Midden-Drenthe
Brink 4

9411 KR, BEILEN

Tel: 0593-232121

E-mail: Midden-drenthe@groenhoutmakelaars.nl

www.groenhoutmakelaars.nl

STERKE PUNTEN

- Uniek wonen in een pand met een rijke historie;
- Met 326m² woonruimte is dit een royale woning;
- Gastenverblijven bieden mogelijkheden als B&B of dubbele bewoning;
- Twee luxe keukens, 3 luxe badkamers;
- Ruime tuin met verschillende terrassen;

Vraagprijs € 795.000,- k.k.



Groenhout Makelaars Midden-Drenthe

Brink 4

9411 KR, BEILEN

Tel: 0593-232121

E-mail: Midden-drenthe@groenhoutmakelaars.nl

www.groenhoutmakelaars.nl

Kenmerken

Vraagprijs	: € 795.000,00
Soort	: Woonhuis
Type woning	: Vrijstaande woning
Aantal kamers	: 9 kamers waarvan 4 slaapkamer(s)
Inhoud woning	: 1.207 m ³
Perceel oppervlakte	: 2.480 m ²
Gebruiksoppervlakte woonfunctie	: 327 m ²
Soort woning	: Eengezinswoning
Bouwjaar	: 1934
Ligging	: Aan rustige weg, vrij uitzicht, open ligging, buiten bebouwde kom, in bosrijke omgeving, landelijk gelegen
Tuin	: Achtertuin, voortuin, zijtuin
Hoofdtuin	: Achtertuin 1.035 m ² (2.300 cm bij 4.500) cm
Garage	: Parkeerplaats
Energielabel	: C
Verwarming	: C.V.-Ketel
Isolatie	: Dakisolatie, Muurisolatie, Vloerisolatie, Dubbel glas
Voorzieningen	: Mechanische ventilatie, Alarminstallatie, TV kabel, Rookkanaal, Dakraam
C.V.-ketel	: Nefit (Gas gestookt combiketel uit 2008, eigendom)

Locatie

Haulerwijksterweg 6
9342 TK EEN



Groenhout Makelaars Midden-Drenthe
Brink 4

9411 KR, BEILEN

Tel: 0593-232121

E-mail: Midden-drenthe@groenhoutmakelaars.nl

www.groenhoutmakelaars.nl



Groenhout Makelaars Midden-Drenthe
Brink 4

9411 KR, BEILEN

Tel: 0593-232121

E-mail: Midden-drenthe@groenhoutmakelaars.nl

www.groenhoutmakelaars.nl



Groenhout Makelaars Midden-Drenthe
Brink 4
9411 KR, BEILEN
Tel: 0593-232121
E-mail: Midden-drenthe@groenhoutmakelaars.nl
www.groenhoutmakelaars.nl



Groenhout Makelaars Midden-Drenthe
Brink 4
9411 KR, BEILEN
Tel: 0593-232121
E-mail: Midden-drenthe@groenhoutmakelaars.nl
www.groenhoutmakelaars.nl





Groenhout Makelaars Midden-Drenthe
Brink 4

9411 KR, BEILEN

Tel: 0593-232121

E-mail: Midden-drenthe@groenhoutmakelaars.nl

www.groenhoutmakelaars.nl



Groenhout Makelaars Midden-Drenthe
Brink 4

9411 KR, BEILEN

Tel: 0593-232121

E-mail: Midden-drenthe@groenhoutmakelaars.nl

www.groenhoutmakelaars.nl



Groenhout Makelaars Midden-Drenthe
Brink 4
9411 KR, BEILEN
Tel: 0593-232121
E-mail: Midden-drenthe@groenhoutmakelaars.nl
www.groenhoutmakelaars.nl



Groenhout Makelaars Midden-Drenthe
Brink 4
9411 KR, BEILEN
Tel: 0593-232121
E-mail: Midden-drenthe@groenhoutmakelaars.nl
www.groenhoutmakelaars.nl



Groenhout Makelaars Midden-Drenthe
Brink 4
9411 KR, BEILEN
Tel: 0593-232121
E-mail: Midden-drenthe@groenhoutmakelaars.nl
www.groenhoutmakelaars.nl



Groenhout Makelaars Midden-Drenthe
Brink 4

9411 KR, BEILEN

Tel: 0593-232121

E-mail: Midden-drenthe@groenhoutmakelaars.nl

www.groenhoutmakelaars.nl



Groenhout Makelaars Midden-Drenthe
Brink 4
9411 KR, BEILEN
Tel: 0593-232121
E-mail: Midden-drenthe@groenhoutmakelaars.nl
www.groenhoutmakelaars.nl



Groenhout Makelaars Midden-Drenthe
Brink 4
9411 KR, BEILEN
Tel: 0593-232121
E-mail: Midden-drenthe@groenhoutmakelaars.nl
www.groenhoutmakelaars.nl



Groenhout Makelaars Midden-Drenthe
Brink 4
9411 KR, BEILEN
Tel: 0593-232121
E-mail: Midden-drenthe@groenhoutmakelaars.nl
www.groenhoutmakelaars.nl



Groenhout Makelaars Midden-Drenthe
Brink 4
9411 KR, BEILEN
Tel: 0593-232121
E-mail: Midden-drenthe@groenhoutmakelaars.nl
www.groenhoutmakelaars.nl



Groenhout Makelaars Midden-Drenthe
Brink 4
9411 KR, BEILEN
Tel: 0593-232121
E-mail: Midden-drenthe@groenhoutmakelaars.nl
www.groenhoutmakelaars.nl



Groenhout Makelaars Midden-Drenthe
Brink 4
9411 KR, BEILEN
Tel: 0593-232121
E-mail: Midden-drenthe@groenhoutmakelaars.nl
www.groenhoutmakelaars.nl



Groenhout Makelaars Midden-Drenthe
Brink 4
9411 KR, BEILEN
Tel: 0593-232121
E-mail: Midden-drenthe@groenhoutmakelaars.nl
www.groenhoutmakelaars.nl



Groenhout Makelaars Midden-Drenthe
Brink 4
9411 KR, BEILEN
Tel: 0593-232121
E-mail: Midden-drenthe@groenhoutmakelaars.nl
www.groenhoutmakelaars.nl



Groenhout Makelaars Midden-Drenthe
Brink 4
9411 KR, BEILEN
Tel: 0593-232121
E-mail: Midden-drenthe@groenhoutmakelaars.nl
www.groenhoutmakelaars.nl



Groenhout Makelaars Midden-Drenthe
Brink 4
9411 KR, BEILEN
Tel: 0593-232121
E-mail: Midden-drenthe@groenhoutmakelaars.nl
www.groenhoutmakelaars.nl



Groenhout Makelaars Midden-Drenthe
Brink 4
9411 KR, BEILEN
Tel: 0593-232121
E-mail: Midden-drenthe@groenhoutmakelaars.nl
www.groenhoutmakelaars.nl



Groenhout Makelaars Midden-Drenthe
Brink 4
9411 KR, BEILEN
Tel: 0593-232121
E-mail: Midden-drenthe@groenhoutmakelaars.nl
www.groenhoutmakelaars.nl



Groenhout Makelaars Midden-Drenthe
Brink 4
9411 KR, BEILEN
Tel: 0593-232121
E-mail: Midden-drenthe@groenhoutmakelaars.nl
www.groenhoutmakelaars.nl

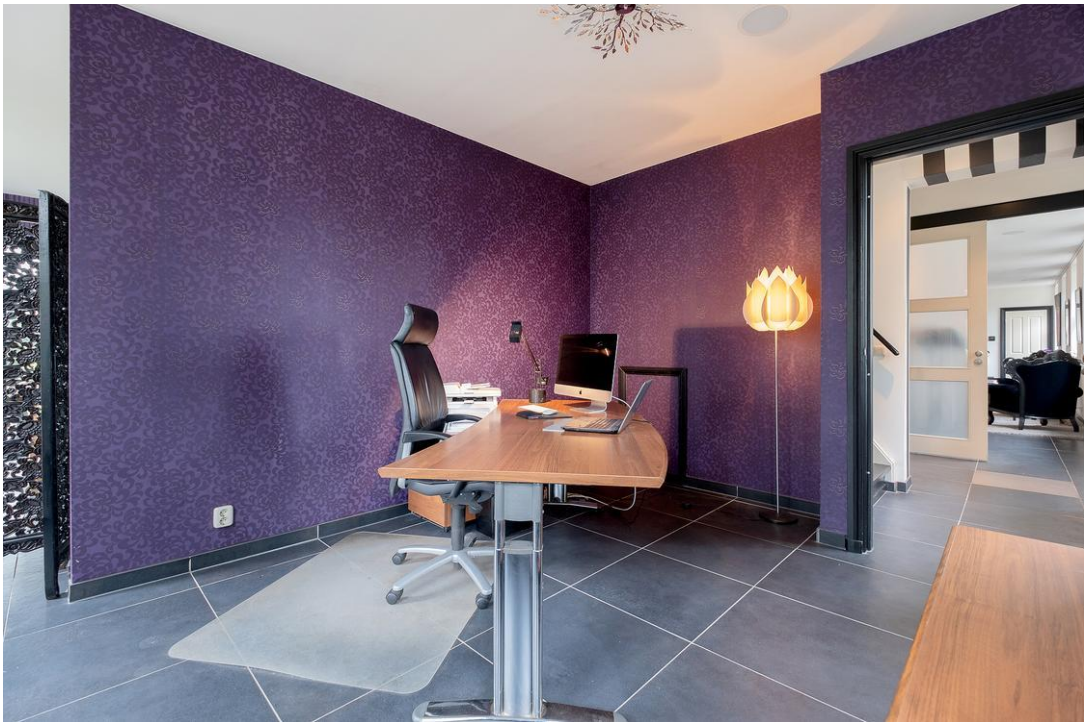

Groenhout Makelaars Midden-Drenthe
Brink 4
9411 KR, BEILEN
Tel: 0593-232121
E-mail: Midden-drenthe@groenhoutmakelaars.nl
www.groenhoutmakelaars.nl



Groenhout Makelaars Midden-Drenthe
Brink 4
9411 KR, BEILEN
Tel: 0593-232121
E-mail: Midden-drenthe@groenhoutmakelaars.nl
www.groenhoutmakelaars.nl



Groenhout Makelaars Midden-Drenthe
Brink 4
9411 KR, BEILEN
Tel: 0593-232121
E-mail: Midden-drenthe@groenhoutmakelaars.nl
www.groenhoutmakelaars.nl



Groenhout Makelaars Midden-Drenthe
Brink 4
9411 KR, BEILEN
Tel: 0593-232121
E-mail: Midden-drenthe@groenhoutmakelaars.nl
www.groenhoutmakelaars.nl



Groenhout Makelaars Midden-Drenthe
Brink 4
9411 KR, BEILEN
Tel: 0593-232121
E-mail: Midden-drenthe@groenhoutmakelaars.nl
www.groenhoutmakelaars.nl



Groenhout Makelaars Midden-Drenthe
Brink 4
9411 KR, BEILEN
Tel: 0593-232121
E-mail: Midden-drenthe@groenhoutmakelaars.nl
www.groenhoutmakelaars.nl



Groenhout Makelaars Midden-Drenthe
Brink 4
9411 KR, BEILEN
Tel: 0593-232121
E-mail: Midden-drenthe@groenhoutmakelaars.nl
www.groenhoutmakelaars.nl

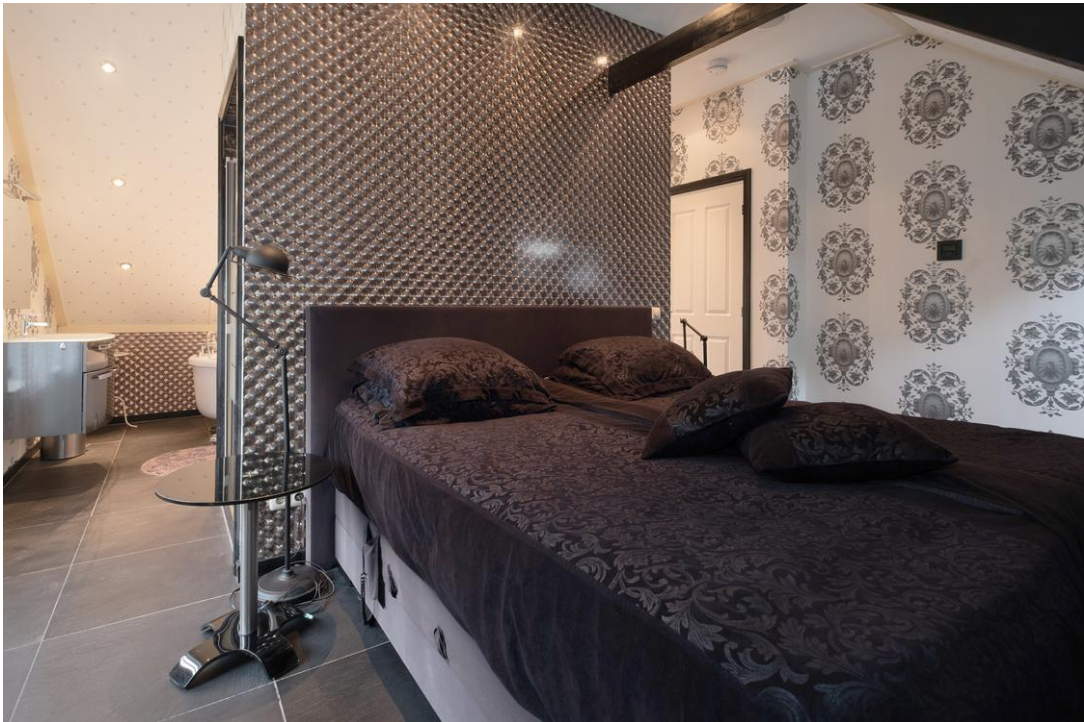

Groenhout Makelaars Midden-Drenthe
Brink 4

9411 KR, BEILEN

Tel: 0593-232121

E-mail: Midden-drenthe@groenhoutmakelaars.nl

www.groenhoutmakelaars.nl



Groenhout Makelaars Midden-Drenthe
Brink 4
9411 KR, BEILEN
Tel: 0593-232121
E-mail: Midden-drenthe@groenhoutmakelaars.nl
www.groenhoutmakelaars.nl



Groenhout Makelaars Midden-Drenthe
Brink 4
9411 KR, BEILEN
Tel: 0593-232121
E-mail: Midden-drenthe@groenhoutmakelaars.nl
www.groenhoutmakelaars.nl



Groenhout Makelaars Midden-Drenthe
Brink 4
9411 KR, BEILEN
Tel: 0593-232121
E-mail: Midden-drenthe@groenhoutmakelaars.nl
www.groenhoutmakelaars.nl



Groenhout Makelaars Midden-Drenthe
Brink 4

9411 KR, BEILEN

Tel: 0593-232121

E-mail: Midden-drenthe@groenhoutmakelaars.nl

www.groenhoutmakelaars.nl



Groenhout Makelaars Midden-Drenthe
Brink 4

9411 KR, BEILEN

Tel: 0593-232121

E-mail: Midden-drenthe@groenhoutmakelaars.nl

www.groenhoutmakelaars.nl



Groenhout Makelaars Midden-Drenthe
Brink 4

9411 KR, BEILEN

Tel: 0593-232121

E-mail: Midden-drenthe@groenhoutmakelaars.nl

www.groenhoutmakelaars.nl



Groenhout Makelaars Midden-Drenthe
Brink 4
9411 KR, BEILEN
Tel: 0593-232121
E-mail: Midden-drenthe@groenhoutmakelaars.nl
www.groenhoutmakelaars.nl



Groenhout Makelaars Midden-Drenthe
Brink 4

9411 KR, BEILEN

Tel: 0593-232121

E-mail: Midden-drenthe@groenhoutmakelaars.nl

www.groenhoutmakelaars.nl



Groenhout Makelaars Midden-Drenthe
Brink 4

9411 KR, BEILEN

Tel: 0593-232121

E-mail: Midden-drenthe@groenhoutmakelaars.nl

www.groenhoutmakelaars.nl



Groenhout Makelaars Midden-Drenthe
Brink 4
9411 KR, BEILEN
Tel: 0593-232121
E-mail: Midden-drenthe@groenhoutmakelaars.nl
www.groenhoutmakelaars.nl

Plattegrond



Plattegrond



Plattegrond

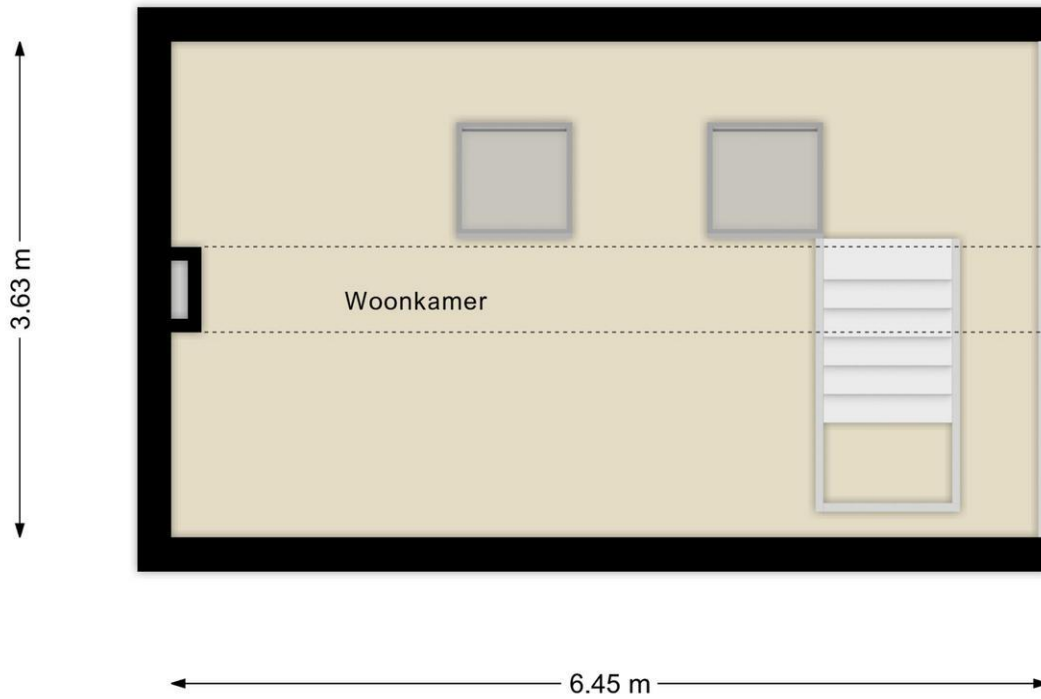

Plattegrond

Kadastrale kaart

Uw referentie: Haulerwijksterweg 6



12345 Perceelnummer	Deze kaart is noordgericht	Schaal 1: 500	
25 Huisnummer	Vastgestelde kadastrale grens	Kadastrale gemeente Norg	
— Vastgestelde kadastrale grens	Voorlopige kadastrale grens	Sectie X	
— Voorlopige kadastrale grens	Administratieve kadastrale grens	Perceel 990	
— Administratieve kadastrale grens	Bebouwing		

Voor een eenskludig uittreksel, geleverd op 6 september 2023
De bewaarder van het kadaster en de openbare registers

Aan dit uittreksel kunnen geen betrouwbare maten worden ontleend.
De Dienst voor het kadaster en de openbare registers behoudt zich de intellectuele eigendomsrechten voor, waaronder het auteursrecht en het databankenrecht.



Groenhout Makelaars Midden-Drenthe
Brink 4
9411 KR, BEILEN
Tel: 0593-232121
E-mail: Midden-drenthe@groenhoutmakelaars.nl
www.groenhoutmakelaars.nl

Lijst van zaken

	Blijft achter	Gaat mee	Kan worden overgenomen	n.v.t.
Woning				
<i>Interieur</i>				
Verlichting, te weten:				
- Inbouwspots/dimmers	<input checked="" type="checkbox"/>	<input type="checkbox"/>	<input type="checkbox"/>	<input type="checkbox"/>
- Opbouwspots/armaturen/lampen/dimmers	<input checked="" type="checkbox"/>	<input type="checkbox"/>	<input type="checkbox"/>	<input type="checkbox"/>
- Losse (hang)lampen	<input type="checkbox"/>	<input checked="" type="checkbox"/>	<input type="checkbox"/>	<input type="checkbox"/>
-	<input type="checkbox"/>	<input type="checkbox"/>	<input type="checkbox"/>	<input checked="" type="checkbox"/>
-	<input type="checkbox"/>	<input type="checkbox"/>	<input type="checkbox"/>	<input checked="" type="checkbox"/>
(Losse)kasten, legplanken, te weten:				
-	<input type="checkbox"/>	<input type="checkbox"/>	<input type="checkbox"/>	<input checked="" type="checkbox"/>
-	<input type="checkbox"/>	<input type="checkbox"/>	<input type="checkbox"/>	<input checked="" type="checkbox"/>
Raamdecoratie/zonwering binnen, te weten:				
- Gordijnrails	<input checked="" type="checkbox"/>	<input type="checkbox"/>	<input type="checkbox"/>	<input type="checkbox"/>
- Gordijnen	<input type="checkbox"/>	<input type="checkbox"/>	<input type="checkbox"/>	<input checked="" type="checkbox"/>
- Overgordijnen	<input type="checkbox"/>	<input type="checkbox"/>	<input type="checkbox"/>	<input checked="" type="checkbox"/>
- Vitrages	<input type="checkbox"/>	<input type="checkbox"/>	<input type="checkbox"/>	<input checked="" type="checkbox"/>
- Rolgordijnen	<input checked="" type="checkbox"/>	<input type="checkbox"/>	<input type="checkbox"/>	<input type="checkbox"/>
- Lamellen	<input type="checkbox"/>	<input type="checkbox"/>	<input type="checkbox"/>	<input checked="" type="checkbox"/>
- Jaloezieën	<input type="checkbox"/>	<input type="checkbox"/>	<input type="checkbox"/>	<input checked="" type="checkbox"/>
- (Losse) horren/rolhorren	<input type="checkbox"/>	<input type="checkbox"/>	<input type="checkbox"/>	<input checked="" type="checkbox"/>
-	<input type="checkbox"/>	<input type="checkbox"/>	<input type="checkbox"/>	<input checked="" type="checkbox"/>
-	<input type="checkbox"/>	<input type="checkbox"/>	<input type="checkbox"/>	<input checked="" type="checkbox"/>
Vloerdecoratie, te weten:				
- Vloerbedekking	<input type="checkbox"/>	<input type="checkbox"/>	<input type="checkbox"/>	<input checked="" type="checkbox"/>
- Parketvloer	<input type="checkbox"/>	<input type="checkbox"/>	<input type="checkbox"/>	<input checked="" type="checkbox"/>
- Houten vloer(delen)	<input type="checkbox"/>	<input type="checkbox"/>	<input type="checkbox"/>	<input checked="" type="checkbox"/>
- Laminaat	<input type="checkbox"/>	<input type="checkbox"/>	<input type="checkbox"/>	<input checked="" type="checkbox"/>
- Plavuizen	<input checked="" type="checkbox"/>	<input type="checkbox"/>	<input type="checkbox"/>	<input type="checkbox"/>
-	<input type="checkbox"/>	<input type="checkbox"/>	<input type="checkbox"/>	<input checked="" type="checkbox"/>
-	<input type="checkbox"/>	<input type="checkbox"/>	<input type="checkbox"/>	<input checked="" type="checkbox"/>
(Voorzet) openhaard met toebehoren	<input type="checkbox"/>	<input type="checkbox"/>	<input type="checkbox"/>	<input checked="" type="checkbox"/>
Allesbrander	<input type="checkbox"/>	<input type="checkbox"/>	<input type="checkbox"/>	<input checked="" type="checkbox"/>
Houtkachel	<input type="checkbox"/>	<input type="checkbox"/>	<input type="checkbox"/>	<input checked="" type="checkbox"/>
(Gas)kachels	<input type="checkbox"/>	<input type="checkbox"/>	<input type="checkbox"/>	<input checked="" type="checkbox"/>



Groenhout Makelaars Midden-Drenthe
Brink 4

9411 KR, BEILEN

Tel: 0593-232121

E-mail: Midden-drenthe@groenhoutmakelaars.nl

www.groenhoutmakelaars.nl

	Blijft achter	Gaat mee	Kan worden overgenomen	n.v.t.
Designradiator(en)	<input type="checkbox"/>	<input type="checkbox"/>	<input type="checkbox"/>	<input checked="" type="checkbox"/>
Radiatorafwerking	<input type="checkbox"/>	<input type="checkbox"/>	<input type="checkbox"/>	<input checked="" type="checkbox"/>
Overig, te weten:				
- Spiegelwanden	<input type="checkbox"/>	<input type="checkbox"/>	<input type="checkbox"/>	<input checked="" type="checkbox"/>
- Schilderij ophangstelsysteem	<input checked="" type="checkbox"/>	<input type="checkbox"/>	<input type="checkbox"/>	<input type="checkbox"/>
-	<input type="checkbox"/>	<input type="checkbox"/>	<input type="checkbox"/>	<input checked="" type="checkbox"/>
-	<input type="checkbox"/>	<input type="checkbox"/>	<input type="checkbox"/>	<input checked="" type="checkbox"/>
-	<input type="checkbox"/>	<input type="checkbox"/>	<input type="checkbox"/>	<input checked="" type="checkbox"/>
-	<input type="checkbox"/>	<input type="checkbox"/>	<input type="checkbox"/>	<input checked="" type="checkbox"/>

Keuken

Keukenblok (met bovenkasten)	<input checked="" type="checkbox"/>	<input type="checkbox"/>	<input type="checkbox"/>	<input type="checkbox"/>
Keuken (inbouw)apparatuur, te weten:				
- Kookplaat	<input checked="" type="checkbox"/>	<input type="checkbox"/>	<input type="checkbox"/>	<input type="checkbox"/>
- (Gas)fornuis	<input type="checkbox"/>	<input type="checkbox"/>	<input type="checkbox"/>	<input checked="" type="checkbox"/>
- Afzuigkap	<input checked="" type="checkbox"/>	<input type="checkbox"/>	<input type="checkbox"/>	<input type="checkbox"/>
- Magnetron	<input type="checkbox"/>	<input type="checkbox"/>	<input type="checkbox"/>	<input checked="" type="checkbox"/>
- Oven	<input type="checkbox"/>	<input type="checkbox"/>	<input checked="" type="checkbox"/>	<input type="checkbox"/>
- Combi-oven/combimagnetron	<input type="checkbox"/>	<input type="checkbox"/>	<input type="checkbox"/>	<input checked="" type="checkbox"/>
- Koelkast	<input type="checkbox"/>	<input type="checkbox"/>	<input type="checkbox"/>	<input checked="" type="checkbox"/>
- Vriezer	<input type="checkbox"/>	<input type="checkbox"/>	<input type="checkbox"/>	<input checked="" type="checkbox"/>
- Koel-vriescombinatie	<input checked="" type="checkbox"/>	<input type="checkbox"/>	<input type="checkbox"/>	<input type="checkbox"/>
- Vaatwasser	<input type="checkbox"/>	<input type="checkbox"/>	<input type="checkbox"/>	<input checked="" type="checkbox"/>
- Quooker	<input type="checkbox"/>	<input type="checkbox"/>	<input type="checkbox"/>	<input checked="" type="checkbox"/>
- Koffiezetapparaat	<input type="checkbox"/>	<input type="checkbox"/>	<input type="checkbox"/>	<input checked="" type="checkbox"/>
- Close in boiler	<input checked="" type="checkbox"/>	<input type="checkbox"/>	<input type="checkbox"/>	<input type="checkbox"/>
-	<input type="checkbox"/>	<input type="checkbox"/>	<input type="checkbox"/>	<input checked="" type="checkbox"/>
Keukenaccessoires, te weten:				
-	<input type="checkbox"/>	<input type="checkbox"/>	<input type="checkbox"/>	<input checked="" type="checkbox"/>
-	<input type="checkbox"/>	<input type="checkbox"/>	<input type="checkbox"/>	<input checked="" type="checkbox"/>
-	<input type="checkbox"/>	<input type="checkbox"/>	<input type="checkbox"/>	<input checked="" type="checkbox"/>
-	<input type="checkbox"/>	<input type="checkbox"/>	<input type="checkbox"/>	<input checked="" type="checkbox"/>
-	<input type="checkbox"/>	<input type="checkbox"/>	<input type="checkbox"/>	<input checked="" type="checkbox"/>
-	<input type="checkbox"/>	<input type="checkbox"/>	<input type="checkbox"/>	<input checked="" type="checkbox"/>
-	<input type="checkbox"/>	<input type="checkbox"/>	<input type="checkbox"/>	<input checked="" type="checkbox"/>
-	<input type="checkbox"/>	<input type="checkbox"/>	<input type="checkbox"/>	<input checked="" type="checkbox"/>

Sanitair/sauna

Toilet met de volgende toebehoren:				
- Toilet	<input checked="" type="checkbox"/>	<input type="checkbox"/>	<input type="checkbox"/>	<input type="checkbox"/>
- Toilethouder	<input checked="" type="checkbox"/>	<input type="checkbox"/>	<input type="checkbox"/>	<input type="checkbox"/>
- Toiletborstel(houder)	<input type="checkbox"/>	<input type="checkbox"/>	<input type="checkbox"/>	<input checked="" type="checkbox"/>
- Fontein	<input checked="" type="checkbox"/>	<input type="checkbox"/>	<input type="checkbox"/>	<input type="checkbox"/>



Groenhout Makelaars Midden-Drenthe
Brink 4

9411 KR, BEILEN

Tel: 0593-232121

E-mail: Midden-drenthe@groenhoutmakelaars.nl

www.groenhoutmakelaars.nl

	Blijft achter	Gaat mee	Kan worden overgenomen	n.v.t.
-	<input type="checkbox"/>	<input type="checkbox"/>	<input type="checkbox"/>	<input checked="" type="checkbox"/>
-	<input type="checkbox"/>	<input type="checkbox"/>	<input type="checkbox"/>	<input checked="" type="checkbox"/>
Badkamer met de volgende toebehoren:				
- Ligbad	<input type="checkbox"/>	<input type="checkbox"/>	<input type="checkbox"/>	<input checked="" type="checkbox"/>
- Jacuzzi/whirlpool	<input type="checkbox"/>	<input type="checkbox"/>	<input type="checkbox"/>	<input checked="" type="checkbox"/>
- Douche (cabine/scherm)	<input type="checkbox"/>	<input type="checkbox"/>	<input type="checkbox"/>	<input checked="" type="checkbox"/>
- Stoomdouche (cabine)	<input type="checkbox"/>	<input type="checkbox"/>	<input type="checkbox"/>	<input checked="" type="checkbox"/>
- Wastafel	<input type="checkbox"/>	<input type="checkbox"/>	<input type="checkbox"/>	<input checked="" type="checkbox"/>
- Wastafelmeubel	<input type="checkbox"/>	<input type="checkbox"/>	<input type="checkbox"/>	<input checked="" type="checkbox"/>
- Planchet	<input type="checkbox"/>	<input type="checkbox"/>	<input type="checkbox"/>	<input checked="" type="checkbox"/>
- Toiletkast	<input type="checkbox"/>	<input type="checkbox"/>	<input type="checkbox"/>	<input checked="" type="checkbox"/>
- Toilet	<input type="checkbox"/>	<input type="checkbox"/>	<input type="checkbox"/>	<input checked="" type="checkbox"/>
- Toilethouder	<input type="checkbox"/>	<input type="checkbox"/>	<input type="checkbox"/>	<input checked="" type="checkbox"/>
- Toiletborstel(houder)	<input type="checkbox"/>	<input type="checkbox"/>	<input type="checkbox"/>	<input checked="" type="checkbox"/>
-	<input type="checkbox"/>	<input type="checkbox"/>	<input type="checkbox"/>	<input checked="" type="checkbox"/>
-	<input type="checkbox"/>	<input type="checkbox"/>	<input type="checkbox"/>	<input checked="" type="checkbox"/>
Sauna met toebehoren	<input type="checkbox"/>	<input type="checkbox"/>	<input type="checkbox"/>	<input checked="" type="checkbox"/>
	<input type="checkbox"/>	<input type="checkbox"/>	<input type="checkbox"/>	<input checked="" type="checkbox"/>
	<input type="checkbox"/>	<input type="checkbox"/>	<input type="checkbox"/>	<input checked="" type="checkbox"/>
<i>Exterieur/installaties/veiligheid/energiebesparing</i>				
Schotel/antenne	<input type="checkbox"/>	<input type="checkbox"/>	<input type="checkbox"/>	<input checked="" type="checkbox"/>
Brievenbus	<input checked="" type="checkbox"/>	<input type="checkbox"/>	<input type="checkbox"/>	<input type="checkbox"/>
Kluis	<input type="checkbox"/>	<input type="checkbox"/>	<input type="checkbox"/>	<input checked="" type="checkbox"/>
(Voordeur)bel	<input checked="" type="checkbox"/>	<input type="checkbox"/>	<input type="checkbox"/>	<input type="checkbox"/>
Alarminstallatie	<input type="checkbox"/>	<input type="checkbox"/>	<input type="checkbox"/>	<input checked="" type="checkbox"/>
(Veiligheids)sloten en overige inbraakpreventie	<input checked="" type="checkbox"/>	<input type="checkbox"/>	<input type="checkbox"/>	<input type="checkbox"/>
Rookmelders	<input checked="" type="checkbox"/>	<input type="checkbox"/>	<input type="checkbox"/>	<input type="checkbox"/>
(Klok)thermostaat	<input checked="" type="checkbox"/>	<input type="checkbox"/>	<input type="checkbox"/>	<input type="checkbox"/>
Airconditioning	<input type="checkbox"/>	<input type="checkbox"/>	<input type="checkbox"/>	<input checked="" type="checkbox"/>
Warmwatervoorziening, te weten:				
- CV-installatie	<input checked="" type="checkbox"/>	<input type="checkbox"/>	<input type="checkbox"/>	<input type="checkbox"/>
- Boiler	<input type="checkbox"/>	<input type="checkbox"/>	<input type="checkbox"/>	<input checked="" type="checkbox"/>
- Geiser	<input type="checkbox"/>	<input type="checkbox"/>	<input type="checkbox"/>	<input checked="" type="checkbox"/>
-	<input type="checkbox"/>	<input type="checkbox"/>	<input type="checkbox"/>	<input checked="" type="checkbox"/>
-	<input type="checkbox"/>	<input type="checkbox"/>	<input type="checkbox"/>	<input checked="" type="checkbox"/>
-	<input type="checkbox"/>	<input type="checkbox"/>	<input type="checkbox"/>	<input checked="" type="checkbox"/>
Screens	<input type="checkbox"/>	<input type="checkbox"/>	<input type="checkbox"/>	<input checked="" type="checkbox"/>
Rolluiken	<input type="checkbox"/>	<input type="checkbox"/>	<input type="checkbox"/>	<input checked="" type="checkbox"/>
Zonwering buiten	<input type="checkbox"/>	<input type="checkbox"/>	<input type="checkbox"/>	<input checked="" type="checkbox"/>
-	<input type="checkbox"/>	<input type="checkbox"/>	<input type="checkbox"/>	<input checked="" type="checkbox"/>
-	<input type="checkbox"/>	<input type="checkbox"/>	<input type="checkbox"/>	<input checked="" type="checkbox"/>
-	<input type="checkbox"/>	<input type="checkbox"/>	<input type="checkbox"/>	<input checked="" type="checkbox"/>
Isolatievoorzieningen (voorzetramen/radiatorfolie etc.), te weten:				
-	<input type="checkbox"/>	<input type="checkbox"/>	<input type="checkbox"/>	<input checked="" type="checkbox"/>
-	<input type="checkbox"/>	<input type="checkbox"/>	<input type="checkbox"/>	<input checked="" type="checkbox"/>



Groenhout Makelaars Midden-Drenthe
Brink 4

9411 KR, BEILEN

Tel: 0593-232121

E-mail: Midden-drenthe@groenhoutmakelaars.nl

www.groenhoutmakelaars.nl

	Blijft achter	Gaat mee	Kan worden overgenomen	n.v.t.
Telefoonaansluiting/internetaansluiting	<input type="checkbox"/>	<input type="checkbox"/>	<input type="checkbox"/>	<input checked="" type="checkbox"/>
Veiligheidsschakelaar wasautomaat	<input type="checkbox"/>	<input type="checkbox"/>	<input type="checkbox"/>	<input checked="" type="checkbox"/>
Waterslot wasautomaat	<input type="checkbox"/>	<input type="checkbox"/>	<input type="checkbox"/>	<input checked="" type="checkbox"/>
Zonnepanelen	<input type="checkbox"/>	<input type="checkbox"/>	<input type="checkbox"/>	<input checked="" type="checkbox"/>
Oplaadpunt elektrische auto	<input type="checkbox"/>	<input type="checkbox"/>	<input type="checkbox"/>	<input checked="" type="checkbox"/>
	<input type="checkbox"/>	<input type="checkbox"/>	<input type="checkbox"/>	<input checked="" type="checkbox"/>
	<input type="checkbox"/>	<input type="checkbox"/>	<input type="checkbox"/>	<input checked="" type="checkbox"/>
Tuin				
<i>Inrichting</i>				
Tuinaanleg/bestrating	<input checked="" type="checkbox"/>	<input type="checkbox"/>	<input type="checkbox"/>	<input type="checkbox"/>
Beplanting	<input checked="" type="checkbox"/>	<input type="checkbox"/>	<input type="checkbox"/>	<input type="checkbox"/>
	<input type="checkbox"/>	<input type="checkbox"/>	<input type="checkbox"/>	<input checked="" type="checkbox"/>
<i>Verlichting/installaties</i>				
Buitenverlichting	<input checked="" type="checkbox"/>	<input type="checkbox"/>	<input type="checkbox"/>	<input type="checkbox"/>
Tijd- of schemerschakelaar/bewegingsmelder	<input type="checkbox"/>	<input type="checkbox"/>	<input type="checkbox"/>	<input checked="" type="checkbox"/>
	<input type="checkbox"/>	<input type="checkbox"/>	<input type="checkbox"/>	<input checked="" type="checkbox"/>
<i>Bebouwing</i>				
Tuinhuis/buitenberging	<input checked="" type="checkbox"/>	<input type="checkbox"/>	<input type="checkbox"/>	<input type="checkbox"/>
Kasten/werkbank in tuinhuis/berging	<input type="checkbox"/>	<input type="checkbox"/>	<input type="checkbox"/>	<input checked="" type="checkbox"/>
(Broei)kas	<input type="checkbox"/>	<input type="checkbox"/>	<input type="checkbox"/>	<input checked="" type="checkbox"/>
	<input type="checkbox"/>	<input type="checkbox"/>	<input type="checkbox"/>	<input checked="" type="checkbox"/>
	<input type="checkbox"/>	<input type="checkbox"/>	<input type="checkbox"/>	<input checked="" type="checkbox"/>
Overig				
Overige tuin, te weten:				
- (Sier)hek	<input type="checkbox"/>	<input type="checkbox"/>	<input type="checkbox"/>	<input checked="" type="checkbox"/>
- Vlaggenmast(houder)	<input type="checkbox"/>	<input type="checkbox"/>	<input type="checkbox"/>	<input checked="" type="checkbox"/>
-	<input type="checkbox"/>	<input type="checkbox"/>	<input type="checkbox"/>	<input checked="" type="checkbox"/>
-	<input type="checkbox"/>	<input type="checkbox"/>	<input type="checkbox"/>	<input checked="" type="checkbox"/>



Groenhout Makelaars Midden-Drenthe
Brink 4

9411 KR, BEILEN

Tel: 0593-232121

E-mail: Midden-drenthe@groenhoutmakelaars.nl

www.groenhoutmakelaars.nl

Overig

Zijn er zaken die geen eigendom zijn van verkoper omdat er sprake is van een leasecontract of huurcontract. Zo ja, neemt verkoper de zaak mee of wordt het betreffende contract overgenomen?	Ja	Nee	Gaat mee	Moet worden overgenomen
CV	<input type="checkbox"/>	<input checked="" type="checkbox"/>	<input type="checkbox"/>	<input type="checkbox"/>
Boiler	<input type="checkbox"/>	<input checked="" type="checkbox"/>	<input type="checkbox"/>	<input type="checkbox"/>
Zonnepanelen	<input type="checkbox"/>	<input checked="" type="checkbox"/>	<input type="checkbox"/>	<input type="checkbox"/>
2e keuken(wit)	<input type="checkbox"/>	<input type="checkbox"/>	<input checked="" type="checkbox"/>	<input type="checkbox"/>
Geluidinstallaties met speakers	<input type="checkbox"/>	<input checked="" type="checkbox"/>	<input type="checkbox"/>	<input type="checkbox"/>
	<input type="checkbox"/>	<input checked="" type="checkbox"/>	<input type="checkbox"/>	<input type="checkbox"/>
	<input type="checkbox"/>	<input checked="" type="checkbox"/>	<input type="checkbox"/>	<input type="checkbox"/>
Bijlage(n) over te nemen contracten:				
-				
-				



Vragenlijst voor de verkoop van een woning

DEEL B

1. Bijzonderheden

- A. Zijn er nadat u het perceel in eigendom hebt gekregen nog andere, eventuele aanvullende notariële of onderhandse akten opgesteld met betrekking tot het perceel? **Nee**
Zo ja, welke? : _____
- B. Zijn er mondelinge of schriftelijke afspraken gemaakt over aangrenzende percelen? **Nee**
(Denk hierbij aan regelingen voor het gebruik van een poort, schuur, garage, tuin, overeenkomsten met meerdere burens, toezeggingen, erfafscheidingen.)
Zo ja, welke zijn dat : _____
- C. Wijken de huidige terreinafscheidingen af van de kadastrale eigendomsgrenzen? **Niet bekend**
(Denk hierbij ook aan strookjes grond van de gemeente die u in gebruik heeft, of grond van u die gebruikt wordt door de burens.)
Zo ja, waaruit bestaat die afwijking? : _____
- D. Is een gedeelte van uw pand, schuur, garage of schutting gebouwd op grond van de burens of andersom? **Nee**
Zo ja, graag nader toelichten : _____
- E. Heeft u grond van derden in gebruik? **Nee**
Zo ja, welke grond? : _____
- F. Rusten er 'bijzondere lasten en beperkingen' op de woning en/of het perceel? (Bijzondere lasten en beperkingen kunnen privaatrechtelijke beperkingen zijn zoals (lijdende) erfdienstbaarheden (bijvoorbeeld een recht van overpad), kwalitatieve verplichtingen, kettingbedingen, vruchtgebruik, voorkeursrecht (bijvoorbeeld een eerste recht van koop), opstalrecht, erfpacht, huurkoop. Het kan ook gaan om publiekrechtelijke beperkingen zoals een aanschrijving van de gemeente in het kader van een illegale verbouwing) **Nee**
Zo ja, welke? : _____
- G. Is de Wet voorkeursrecht gemeenten van toepassing? **Nee**
- H. Is er een anti-speculatiebeding van toepassing op de woning? **Nee**
Zo ja, hoe lang nog? : _____
- I. Is er sprake van een beschermd stads- of dorpsgezicht of loopt er een procedure tot aanwijzing daartoe? **Nee**
Is er sprake van een gemeentelijk-, provinciaal-of rijksmonument of loopt er een procedure tot aanwijzing daartoe? **Nee**
Is er volgens het bestemmingsplan sprake van een beeldbepalend of karakteristiek object? **Ja**
- J. Is er sprake (geweest) van ruilverkaveling? **Ja**
Zo ja, moet u hiervoor ruilverkavelingsrente betalen? **Nee**
Zo ja, hoeveel en voor hoe lang? Bedrag: € _____
Duur : _____
- K. Is er sprake van onteigening? **Nee**
- L. Is de woning of de grond geheel of gedeeltelijk verhuurd of bij anderen in gebruik? **Nee**
Zo ja: Is er een huurcontract? **Ja / Nee**



Welk gedeelte is verhuurd? : _____

Welke delen vallen onder gezamenlijk gebruik? : _____

Welke zaken zijn van de huurder en mag hij verwijderen bij ontruiming?
(Bijvoorbeeld geiser, keuken, lampen.) : _____

Heeft de huurder een waarborgsom gestort? Ja / Nee

Zo ja, hoeveel? € _____

Heeft u nog andere afspraken met de huurders gemaakt? Ja / Nee

Zo ja, welke? : _____

M. Is er over het pand een geschil/procedures gaande, al dan niet bij de rechter, huurcommissie of een andere instantie? (bijvoorbeeld onteigening/kwesties met burens, zoals erfdiensbaarheden, recht van overpad, erfafscheidingen e.d.) **Nee**

Zo ja, welke is/zijn dat? : _____

N. Is er bezwaar gemaakt tegen de waardebeschikking WOZ? **Nee**

Zo ja, toelichting : _____

O. Zijn er door de overheid of nutsbedrijven verbeteringen of herstellingen voorgeschreven of aangekondigd die nog niet naar behoren zijn uitgevoerd? **Nee**

Zo ja, welke? : _____

P. Zijn er in het verleden subsidies of premies verstrekt die bij verkoop van de woning voor een deel kunnen worden teruggevorderd? **Nee**

Zo ja, welke? : _____

Q. Is het pand onbewoonbaar verklaard of in het verleden ooit onbewoonbaar verklaard geweest? **Nee**

Zo ja, waarom? : _____

R. Is er bij verkoop sprake van een omzetbelastingheffing? **Nee**
(Bijvoorbeeld omdat het een voormalig bedrijfsonroerendgoed is, of een woning met praktijkgedeelte, of omdat u pas ingrijpend verbouwd hebt.)

Zo ja, waarom? : _____

S. Hoe gebruikt u de woning nu? (Bijvoorbeeld woning, **Bed en breakfast en bedrijfswoning; de exploitatie is beëindigd**)

Is dat gebruik volgens de gemeente toegestaan? **Ja**

Zo nee, heeft de gemeente dit strijdige gebruik wel eens bij u aangekaart? **Nee**

Hoe heeft de gemeente dit strijdige gebruik bij u aangekaart? : _____

2. Gevels

A. Is er sprake (geweest) van vochtdoorslag of aanhoudend vochtige plekken op de gevels? **Ja**

Zo ja, waar? : _____

B. Zijn er (gerepareerde) scheuren/beschadigingen in/aan de gevels aanwezig? **Ja**

Zo ja, waar? : _____

C. Zijn de gevels tijdens de bouw geïsoleerd? **Nee**

Zo nee, zijn de gevels daarna geïsoleerd? **Ja**

Is er sprake van volledige isolatie? **Ja**

Zo nee, welke delen zijn er niet geïsoleerd? : _____



D. Zijn de gevels ooit gereinigd? **Nee**
Zo ja, volgens welke methode en wanneer? : _____

3. Dak(en)

- A. Hoe oud zijn de daken?
Platte daken : **2008**
Overige daken : _____
- B. Heeft u last van daklekkages (gehad)? **Nee**
Zo ja, waar? : _____
- C. Zijn er in het verleden gebreken geconstateerd aan de dakconstructie zoals scheve, doorbuigende, krakende, beschadigde en/of aangetaste dakdelen? **Ja**
Zo ja, waar? : _____
- D. Heeft u het dak al eens (gedeeltelijk) laten vernieuwen c.q. laten repareren? **Ja**
Zo ja, welk (gedeelte van het) dak en waarom? : _____
- E. Is het dak tijdens de bouw geïsoleerd? **Nee**
Zo nee, is het dak daarna geïsoleerd? **Ja**
Is er sprake van volledige isolatie? Ja / Nee / Niet bekend
Zo nee, welke delen zijn er niet geïsoleerd? : _____
- F. Zijn de regenwaterafvoeren lek of verstopt? **Nee**
Zo ja, toelichting : _____
- G. Zijn de dakgoten lek of verstopt? **Nee**
Zo ja, toelichting : _____

4. Kozijnen, ramen, en deuren

- A. Wanneer zijn de kozijnen, ramen en deuren voor het laatst geschilderd? : _____
Is dit gebeurd door een erkend schildersbedrijf? **Nee**
Zo ja, door wie? : _____
- B. Functioneren alle scharnieren en sloten? **Ja**
Zo nee, toelichting : _____
- C. Zijn voor alle afsluitbare deuren, ramen etc. sleutels aanwezig? **Ja**
Zo nee, voor welke deuren, ramen etc. niet? : _____
- D. Is er sprake van isolerende beglazing? **Ja**
Is er sprake van volledige isolatie? **Ja**
Zo nee, welke delen zijn er niet geïsoleerd? : _____
- E. Is er bij de isolerende beglazing sprake van condensvorming tussen het glas? Ja / Nee
(Denk aan lekkende ruiten.)
Zo ja, waar? : **Meerdere ramen zijn "lek".**

5. Vloeren, plafonds en wanden

- A. Is er sprake (geweest) van vochtdoorslag of optrekkend vocht op vloeren, plafonds en/of wanden? **Nee**
Zo ja, waar? : _____



- B. Is er sprake (geweest) van schimmelvorming op de vloeren, plafonds en/of wanden? **Nee**
 Zo ja, waar? : _____
- C. Zijn er (gerepareerde) of (verborgen) scheuren en/of beschadigingen in/aan vloeren, plafonds en/of wanden aanwezig? **Nee**
 Zo ja, waar? : _____
- D. Hebben zich in het verleden problemen voorgedaan met de afwerkingen? (*Bijvoorbeeld loszittend tegelwerk, loslatend behang of spuitwerk, holklinkend of loszittend stucwerk, etc.*) **Nee**
 Zo ja, waar? : _____
- E. Is er sprake (geweest) van gebreken aan de vloerconstructie, zoals scheve, doorbuigende, krakende, beschadigde en/of aangetaste vloerdelen? **Nee**
 Zo ja, waar? : _____
- F. Is er sprake van vloerisolatie? **Ja**
 Is er sprake van volledige isolatie? **Ja**
 Zo nee, welke delen zijn er niet geïsoleerd? : _____

6. Kelder, kruipruimte en fundering

- A. Is er sprake (geweest) van gebreken aan de fundering? **Niet bekend**
 Zo ja, waar? : _____
- B. Is de kruipruimte toegankelijk? **Nee**
 Is de kruipruimte droog? Ja / Nee / Meestal
 Zo nee of meestal, toelichting: : _____
- C. Is er sprake van vochtdoorslag door de kelderwand? **Nee**
 Zo ja of soms, toelichting: : _____
- D. Is de grondwaterstand in de afgelopen jaren waarneembaar gewijzigd of is er sprake van wateroverlast geweest? **Nee**
 Zo ja, heeft dit tot problemen geleid in de vorm van water in de kruipruimte c.q. kelder? **Nee**
 Zo nee, tot wat voor andere problemen heeft dit geleid? : _____

7. Installaties

- A. Wat voor warmte-installatie is er aanwezig? : **CV combi ketel**
 (*Bijvoorbeeld cv-installatie, WTW-systeem, WKO-systeem.*)
 Wat is het merk van de installatie en hoe oud is deze? Merk : **Nefit**
 Leeftijd : **2018**
 Wanneer is deze voor het laatst onderhouden? : **Elk jaar**
 Is het onderhoud uitgevoerd door een erkend bedrijf? **Nee**
 Zo ja, door wie? : _____
- B. Zijn er de afgelopen tijd zaken opgevallen ten aanzien van de installatie? **Ja**
 (*bijvoorbeeld de cv-installatie moet meer dan 1 keer per jaar bijgevuld worden*)
 Zo ja, wat is u opgevallen? : **Installatie moet meerdere keren per jaar worden bijgevuld.**
- C. Zijn er radiatoren die niet warm worden? **Nee**



- Zo ja, welke? : _____
- D. Zijn er radiatoren of (water)leidingen die lekken? **Nee**
 Zo ja, waar en welke? : _____
- E. Zijn er radiatoren of (water)leidingen die ooit zijn bevroren? **Nee**
 Zo ja, waar? : _____
- F. Heeft u vloerverwarming in de woning? **Ja**
 Zo ja, waar? : _____
- G. Zijn er vertrekken die niet (goed) warm worden? **Nee**
 Zo ja, welke? : _____
- H. Heeft de woning zonnepanelen die uw eigendom zijn? **Nee**
 Heeft de woning zonnepanelen die worden gehuurd? Ja / Nee
 Kan het huurcontract worden overgenomen door koper? Ja / Nee
 Zo ja, blijven de zonnepanelen achter? Ja / Nee / n.v.t./Nader overeen te komen
 In welk jaar zijn de zonnepanelen geplaatst en door : _____
 wie? Jaar
 Installateur : _____
 Is de btw over het aankoopbedrag teruggevraagd van de belastingdienst? Ja / Nee
 Hoeveel stroom heeft u het afgelopen jaar opgewekt? Jaar : _____
 Aantal kWh : _____
 Hoe lang zit er nog fabrieksgarantie op de zonnepanelen? : _____
 Zijn de zonnepanelen aangeschaft met subsidie? Ja / Nee
 Zo ja, moet de subsidie worden terugbetaald? Ja / Nee / n.v.t.
 Zo ja, welk bedrag moet worden terugbetaald? € _____
- I. In welk jaar zijn voor het laatst de aanwezige schoorsteenkanalen/rookgasafvoeren geveegd/gereinigd? : _____
- J. Wanneer heeft u de aanwezige schoorsteenkanalen : _____
 voor het laatst gebruikt?
 Is de trek van aanwezige schoorsteenkanalen goed? Ja / Nee / Niet bekend
- K. Is de elektrische installatie vernieuwd? **Ja**
 Zo ja, wanneer? : **In 2008 is de gehele installatie volledig vernieuwd.**
- L. Zijn er gebreken aan de (technische) installaties? Ja / Nee / Niet bekend
 Zo ja, welke? : _____

8. Sanitair en riolering

- A. Zijn er beschadigingen aan wastafels, douche, bad, toiletten, gootstenen en kranen? **Nee**
 Zo ja, welke? : _____
- B. Lopen de afvoeren van wastafels, douche, bad, toiletten, gootstenen en kranen goed door? **Ja**



- Zo nee, welke niet? : _____
- C. Is de woning aangesloten op het gemeentelijke riool? **Ja**
- D. Zijn er gebreken (geweest) aan de riolering, zoals breuken, stankoverlast, lekkages, etc.? **Nee**
 Zo ja, welke? : _____
- E. Is er een andere voorziening, zoals een septictank, beerput of dergelijk aanwezig? **Nee**
 Zo ja, wat is er aanwezig en hoe dient dit te worden : _____
 onderhouden?
- 9. Diversen**
- A. Wat is het bouwjaar van de woning? : **1934**
- B. Zijn er asbesthoudende materialen in de woning aanwezig? **Niet bekend**
 Zo ja, welke en waar? : _____
- C. Blijft er in de woning zeil achter, al dan niet vastgelijmd, dat is aangeschaft tussen 1955 en 1982? **Nee**
- D. Is er sprake van loden leidingen in de woning? **Nee**
 Zo ja, waar? : _____
- E. Is de grond verontreinigd? **Nee**
 Zo ja, is er een onderzoeksrapport? Ja / Nee / n.v.t.
 Zo ja, heeft de gemeente/provincie een onderzoeks- of saneringsbevel opgelegd? Ja / Nee / n.v.t.
- F. Is er een olietank aanwezig? **Nee**
 Zo ja, is deze gesaneerd/verwijderd? Ja / Nee / n.v.t.
 Zo ja, waar is de olietank op het perceel gesitueerd?: _____
 Is er een Kiwa-certificaat aanwezig? **Nee**
- G. Is er sprake van overlast door ongedierte in of (rond)om de woning? **Nee**
(Denk aan muizen, ratten, kakkerlakken, etc.)
 Zo ja, waar? : _____
- H. Is de woning aangetast door houtworm, boktor, ander ongedierte of zwam? **Nee**
 Zo ja, waar? : _____
 Zo ja, is deze aantasting al eens behandeld? **n.v.t.**
 Zo ja, wanneer? : _____
 Zo ja, door welk bedrijf? : _____
- I. Is er sprake van chlorideschade (betonrot)? *(Betonrot komt vooral voor in kruipruimtes van woningen gebouwd tussen 1965 en 1981 die voorzien zijn van betonnen vloerelementen van het merk Kwaaitaal of Manta. Ook andere beton- elementen - bijvoorbeeld balkons - kunnen aangetast zijn)* **Nee**
 Zo ja, waar? : _____
- J. Hebben er verbouwingen en/of bijbouwingen plaatsgevonden in en/of om de woning? **Ja**
 Zo ja, welke ver-/bijbouwingen? : _____
 Zo ja, in welk jaartal? : _____
 Zo ja, door welk bedrijf zijn deze uitgevoerd? : _____



K. Zijn er verbouwingen of uitbreidingen uitgevoerd zonder omgevingsvergunning (voorheen bouwvergunning)? **Nee**

Zo ja, welke? : _____

L. Bent u in het bezit van een energieprestatiecertificaat/energielabel? **Ja**

Zo ja, welke label? : **C**

10. Vaste lasten

A. Hoeveel betaalde u voor de laatste aanslag onroerendezaakbelasting? € _____

Belastingjaar : _____

B. Wat is de WOZ-waarde? € _____

Peiljaar? : _____

C. Hoeveel betaalde u voor de laatste aanslag waterschapslasten? € _____

Belastingjaar? : _____

D. Hoeveel betaalde u voor de laatste aanslag rioolrecht? € _____

Belastingjaar : _____

E. Welke voorschotbedragen betaalt u maandelijks aan de nutsbedrijven? Gas: € _____

Elektra: € _____

Blokverwarming: € _____

Anders : _____

Te weten € _____

F. Zijn er lease- en/of huurkoopcontracten? (Bijvoorbeeld keuken, kozijnen, cv-ketel, etc.) **Nee**

Zo ja, welke? : _____

Zijn deze contracten overdraagbaar op de koper? Ja / Nee

Let op! Veel lease- en huurkoopcontracten zijn niet langer overdraagbaar op een koper. Neem hiervoor contact op met de betreffende leverancier.

Hoe lang lopen de contracten nog en wat is de eventuele afkoopsom? Afkoopsom € _____

Duur : _____

G. Als er sprake is van erfpacht of opstalrecht hoe hoog is dan de canon per jaar? € _____

Heeft u alle canons betaald? **n.v.t.**

Is de canon afgekocht? **n.v.t.**

Zo ja, tot wanneer? : _____

H. Heeft u alle gemeentelijke belastingen die u verschuldigd bent al betaald? **Ja**

Zijn er variabele bedragen voor gemeenschappelijke poorten, inritten of terreinen? **Nee**

Zo ja, hoe hoog en waarvoor? : _____

I. Heeft u, om in de straat te parkeren, een parkeervergunning nodig? **Nee**

Hoeveel parkeervergunningen kunnen er maximaal : _____
worden aangevraagd?

Wat zijn de kosten voor deze parkeervergunning(en) per jaar? € _____

11. Garanties

Zijn er lopende onderhoudscontracten en/of garantieregelingen overdraagbaar aan de koper? **Nee**
(Zoals dakbedekking, cv-installatie, dubbele beglazing, etc.)



Groenhout Makelaars Midden-Drenthe

Brink 4

9411 KR, BEILEN

Tel: 0593-232121

E-mail: Midden-drenthe@groenhoutmakelaars.nl

www.groenhoutmakelaars.nl

Zo ja, welke?

: _____

12. Nadere informatie

Overige zaken (*Overige zaken die de koper naar uw mening moet weten*) : **Er loopt een procedure inzake mijnbouwschade.**



Groenhout Makelaars Midden-Drenthe
Brink 4
9411 KR, BEILEN
Tel: 0593-232121
E-mail: Midden-drenthe@groenhoutmakelaars.nl
www.groenhoutmakelaars.nl

Kantoren Groenhout Makelaars

Kantoor Assen

Zoom 2

9405 PS Assen

0592 - 46 12 02

info@groenhoutmakelaars.nl

Kantoor Beilen

Brink 4

9411 KR Beilen

0593 - 23 21 21

midden-drenthe@groenhoutmakelaars.nl

Kantoor Hoogeveen

Hollandscheveldse Opgaande 19

7913 VA Hollandscheveld

0528 - 82 09 90

hoogeveen@groenhoutmakelaars.nl



Groenhout Makelaars Midden-Drenthe

Brink 4

9411 KR, BEILEN

Tel: 0593-232121

E-mail: Midden-drenthe@groenhoutmakelaars.nl

www.groenhoutmakelaars.nl