



Rapport bodeminformatie Isebrandtsheerd 81

Interessegebied (AOI) informatie

Gebied : < 0,01 km²

jan. 9 2025 10:35:16 Midden-Europese standaardtijd

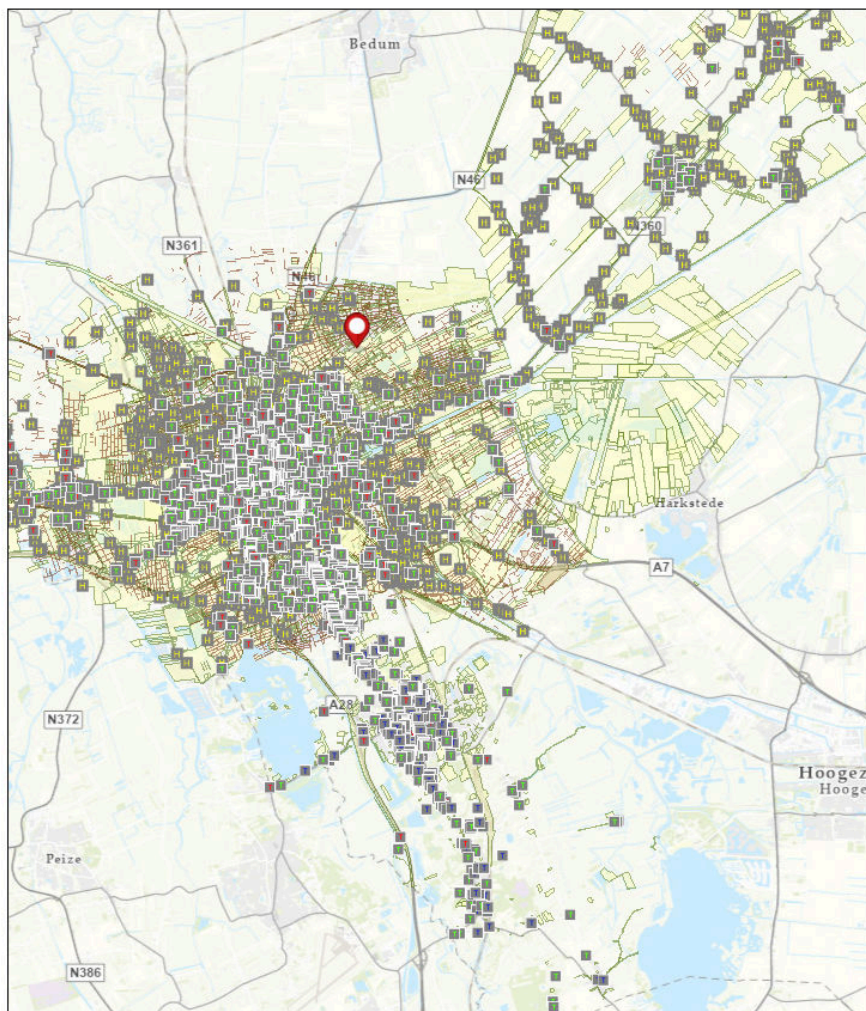

- Tankbestand
- Gesaneerd
 - Niet gesaneerd
 - Gesaneerd, gevuld met Ecoopari
 - Historisch bodembestand
 - Bodeminformatie - Dempingen
 - Bodeminformatie - Dempingen - geen rapport beschikbaar
 - Bodeminformatie - Onderzoeken
 - Bodeminformatie - Onderzoeken - geen rapport beschikbaar

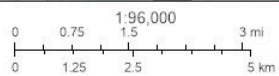

Esri Nederland, Community Map Contributors

Aangevraagd door Anderz makelaar / <https://anderzmakelaar.nl/> / 0502041292

Samenvatting

Naam	Aantal	Gebied(km ²)	Lengte(km)
Tankbestand	0	N/A	N/A
Historisch bodembestand	0	N/A	N/A
Dempingen	1	0,00	N/A
Dempingen - geen rapport beschikbaar	0	0	N/A
Onderzoeken	2	0,00	N/A
Onderzoeken - geen rapport beschikbaar	0	0	N/A

Dempingen

#	Locatiennaam	Locatiecode	Informatie	Gebied(km ²)
1	Amkemaheerd, dempingen Beijum	AA001401622	<p>Voor deze locatie zijn de volgende digitale rapporten beschikbaar:</p> <ul style="list-style-type: none"> • 06042 Historisch Onderzoek Dempingen Groningen 26 januari_Geredigeerd.pdf • 06042 HO dempingen deelrapport 3 dempingen bij gebiedsont_Geredigeerd.pdf <p>Met behulp van bovenstaande linkjes kunt u het genoemde rapport als PDF-bestand opvragen. Voor eventuele vragen kunt u ook contact opnemen met ons klantcontactcentrum.</p>	< 0,01

Onderzoeken

#	Locatiennaam	Locatiecode	Informatie	Gebied(km ²)
1	Isebrandsheerd, groenzones	AA001406334	<p>Voor deze locatie is het volgende digitale rapport beschikbaar:</p> <ul style="list-style-type: none"> • 51149612-906 Beijum-west def 20-05-2015 compleet_Geredigeerd.pdf <p>Met behulp van bovenstaande linkje kunt u het genoemde rapport als PDF-bestand opvragen. Voor eventuele vragen kunt u ook contact opnemen met ons klantcontactcentrum.</p>	< 0,01
2	Isebrandsheerd 96 - 97	AA001403769	<p>Voor deze locatie zijn de volgende digitale rapporten beschikbaar:</p> <ul style="list-style-type: none"> • IO-2002 3-654-20-01.pdf • R002 1263236HJS V01 gdj NL.pdf <p>De genoemde rapporten kunt u via de mail opvragen.</p>	< 0,01

Gemeente Groningen, afd. Geo&Data. Hoewel dit rapport met zorg is samengesteld kunnen er geen rechten aan worden ontleend.