



Energielabel woning

Jasmijn 27

1705RE Heerhugowaard

BAG-ID: 0398010000027090

Veel besparingsmogelijkheden

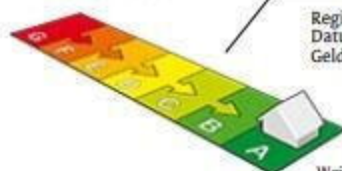

Energielabel A

Registratienummer 689805652
 Datum van registratie 26-10-2016
 Geldig tot 26-10-2026

Weinig besparingsmogelijkheden

Alle nieuwbouwwoningen na 2006 hebben een energielabel A. Vijftig procent van de bestaande woningen heeft inmiddels label C of beter.

Overzicht woningkenmerken

1. Woningtype	Twee onder een kap
Bouwperiode	2014 - heden
Woonoppervlakte	121 t/m 140 m ²
2. Glas woonruimte(s)	HR glas
Glas slaapruimte(s)	HR glas
3. Gevelisolatie	Gevel niet extra geïsoleerd
4. Dakisolatie	Dak niet extra geïsoleerd
5. Vloerisolatie	Vloer niet extra geïsoleerd
6. Verwarming	Individuele CV-ketel, geïnstalleerd in of na 1998
7. Aparte warmtapwatervoorziening	Geen apart toestel
8. Zonne-energie	Geen zonnepanelen en geen zonneboiler
9. Ventilatie	Geen balansventilatie



Wilt u besparen op uw energierekening? Overweeg dan de volgende mogelijke maatregelen:

- Een zonneboiler voor het verwarmen van uw tapwater
- Zonnepanelen voor het opwekken van elektriciteit

Als de besparingsmogelijkheden HR107-ketel, HR107-combiketel en/of warmtepomp tegelijk op uw energielabel verschijnen, dan is slechts één van deze maatregelen zinvol om uit te voeren. U kunt hieruit dus een keuze maken.

Goedgekeurd door:

Naam **Corne Hurenkamp**
 Examennummer **00003354**
 KvK nummer **62278274**

Afgegeven conform de regeling energieprestatie gebouwen, welke onderdeel is van de Europese richtlijn EPBD

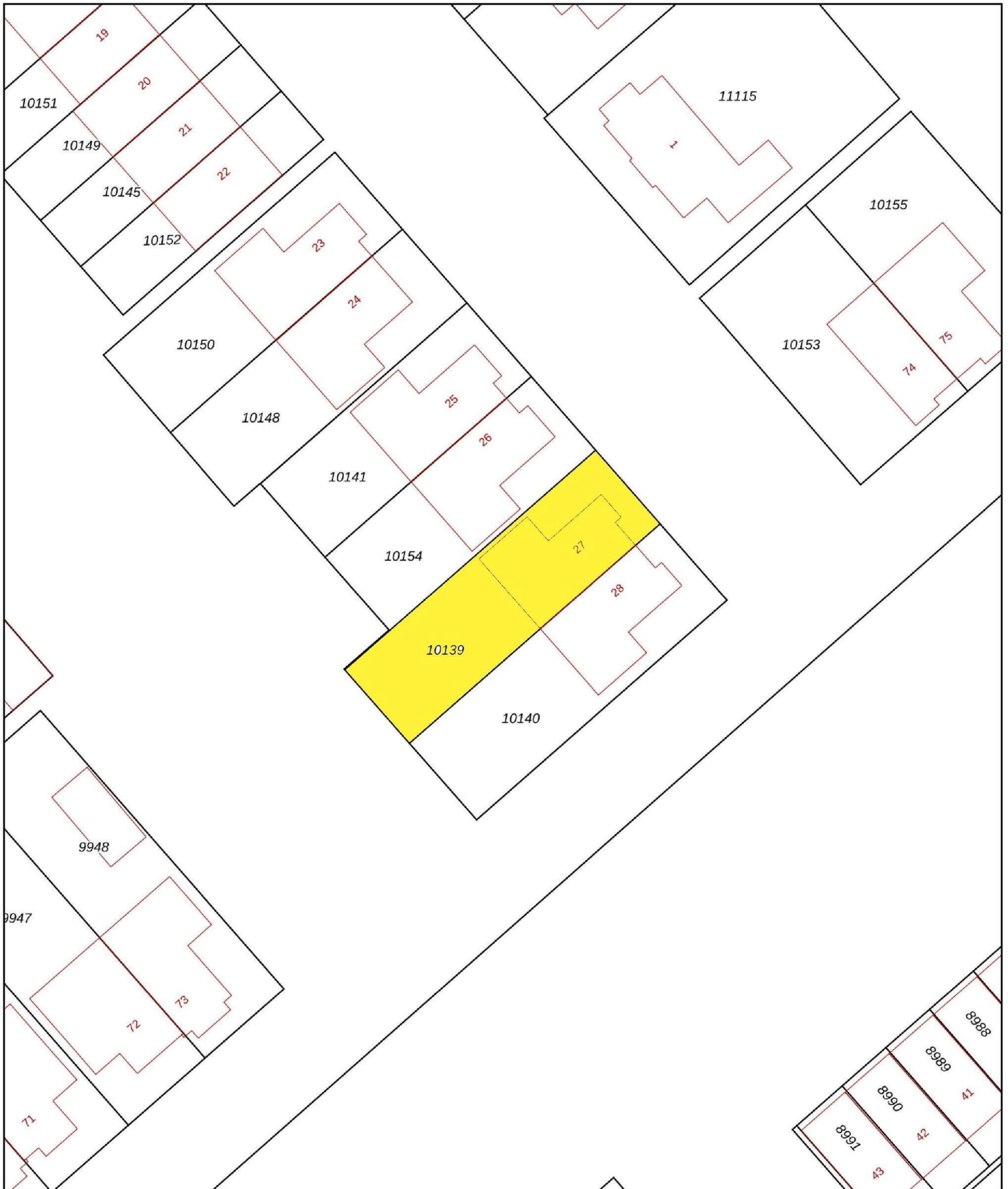

<p>12345 Deze kaart is noordgericht</p> <p>Perceelnummer</p> <p>25 Huisnummer</p> <p>— Vastgestelde kadastrale grens</p> <p>— Voorlopige kadastrale grens</p> <p>— Administratieve kadastrale grens</p> <p>— Bebouwing</p>	<p>Schaal 1: 500</p> <p>Kadastrale gemeente Heerhugowaard</p> <p>Sectie P</p> <p>Perceel 10139</p>	
--	--	---

Voor een eensluitend uittreksel, geleverd op 25 maart 2024
De bewaarder van het kadaster en de openbare registers

Aan dit uittreksel kunnen geen betrouwbare maten worden ontleend.
De Dienst voor het kadaster en de openbare registers behoudt zich de intellectuele eigendomsrechten voor, waaronder het auteursrecht en het databankenrecht.

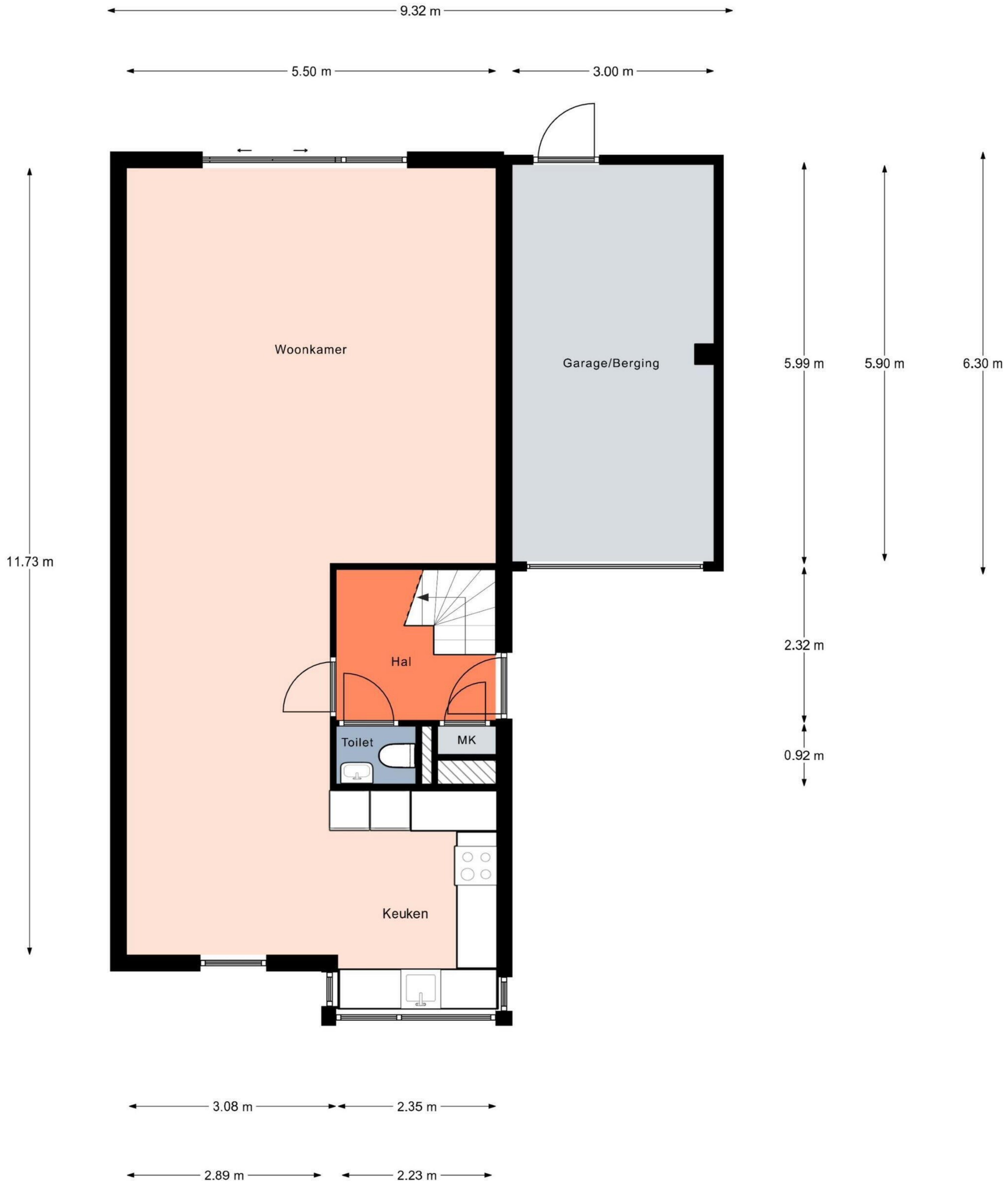

Aan de plattegronden kunnen geen rechten worden ontleend.
 © Realax www.realax.nl

← 2.06 m → ← 1.00 m → ← 2.30 m →

← 3.15 m → ← 2.27 m →



← 1.09 m → ← 0.90 m → ← 3.37 m →

← 5.50 m →

← 6.00 m →

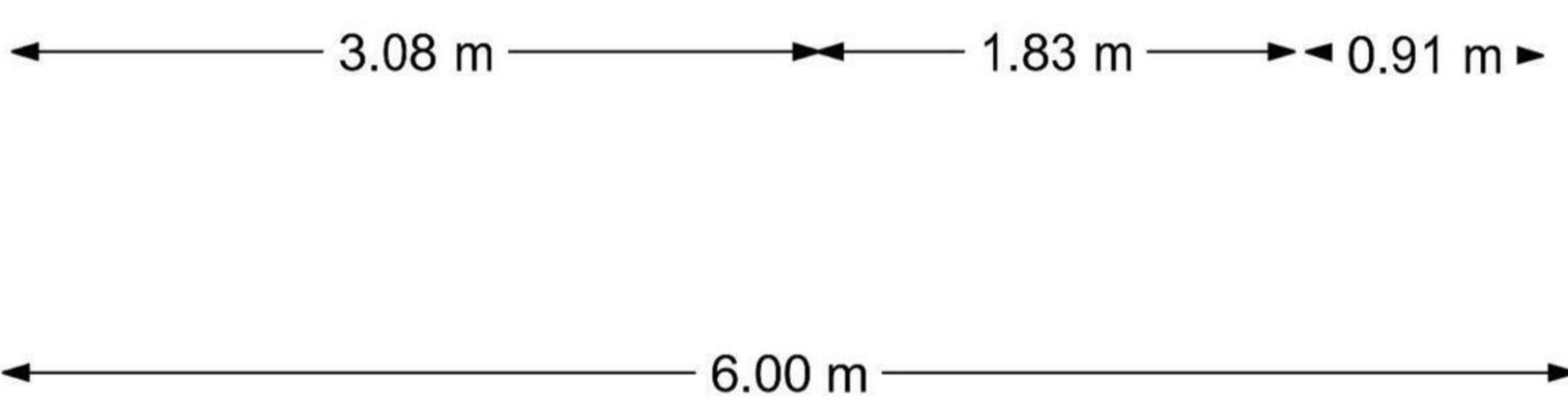
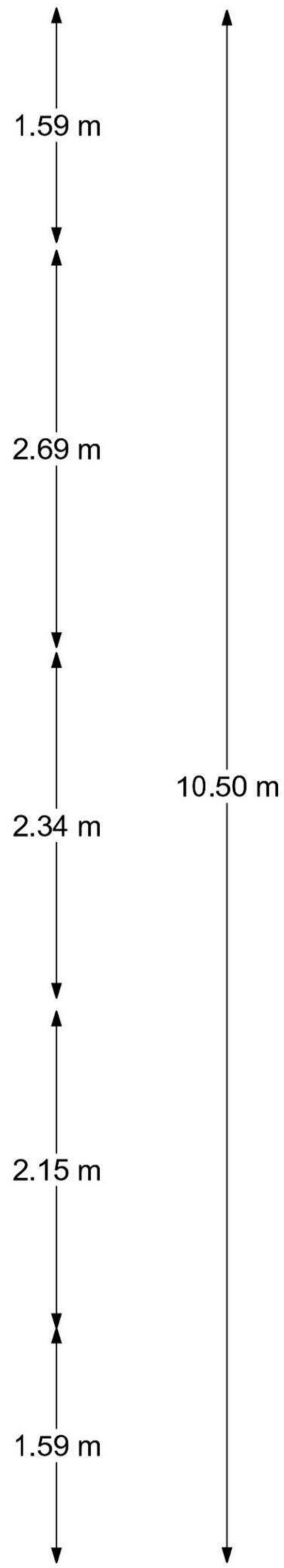
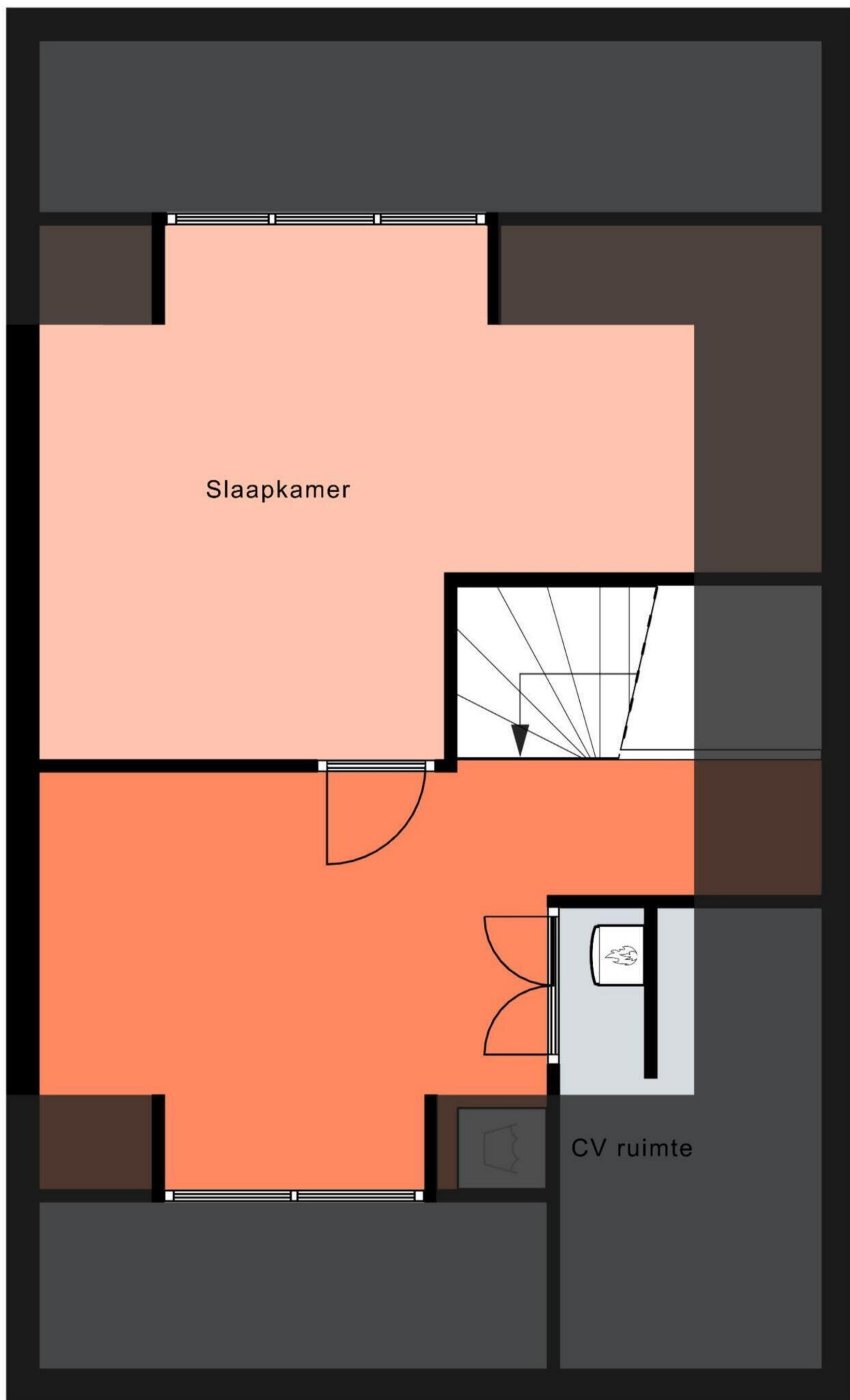

Aan de plattegronden kunnen geen rechten worden ontleend.
 © Realax www.realax.nl