

# Haren

Jorissenweg 40 | Vraagprijs € 225.000 k.k.

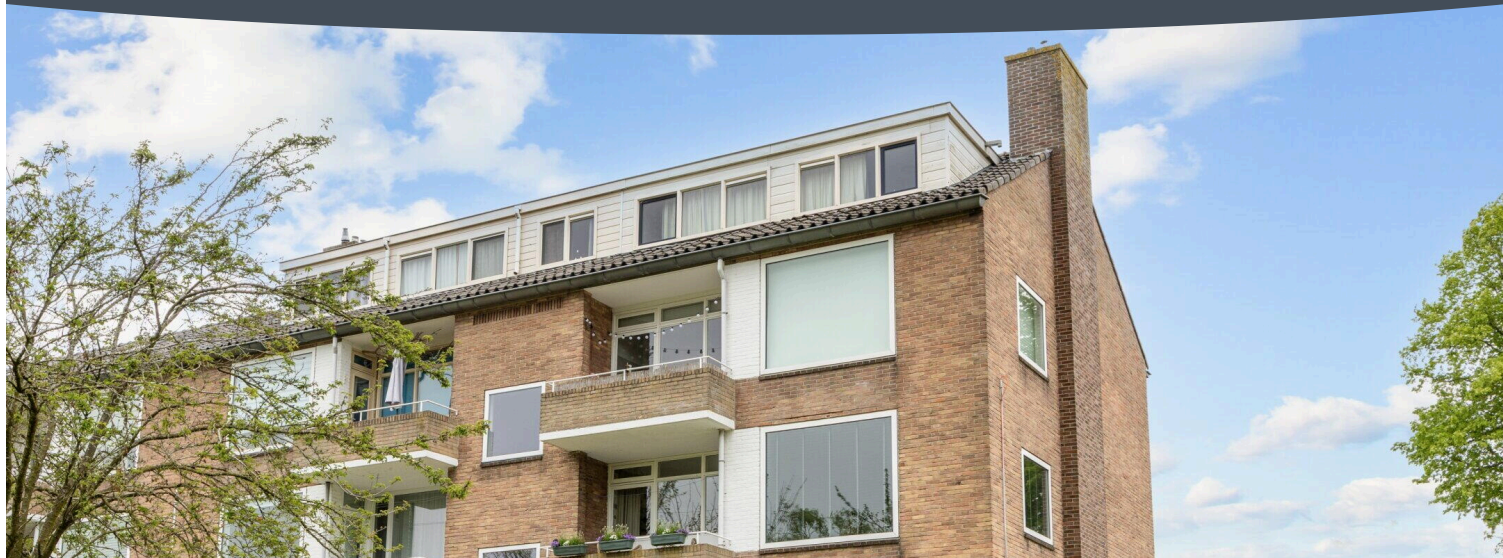

**PLAN JE BEZICHTIGING OP:**

[WWW.JORISSEWEG40.NL](http://WWW.JORISSEWEG40.NL)

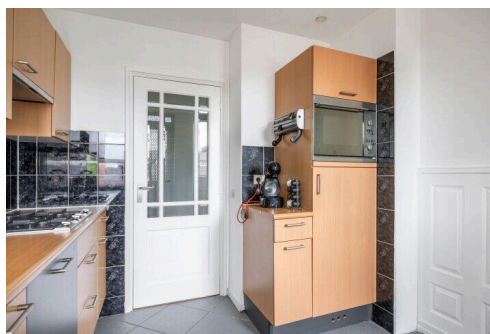
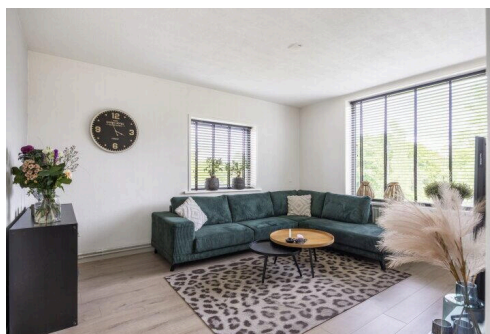

<b>Type object:</b>	Appartement, portiekflat
<b>Bouwjaar:</b>	1958
<b>Woonoppervlakte:</b>	59.2 m <sup>2</sup>
<b>Perceeloppervlakte:</b>	1250 m <sup>2</sup>
<b>Inhoud:</b>	190.9 m <sup>3</sup>
<b>Aantal kamers:</b>	3 kamers (2 slaapkamers)
<b>Website:</b>	<a href="http://www.jorissenweg40.nl">www.jorissenweg40.nl</a>

**AnderZ**  
MAKELAAR

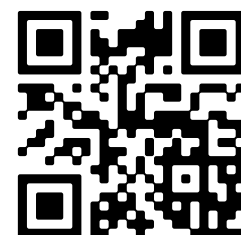

# Omschrijving

## Jorissenweg 40, 9751 VT Haren

Op een rustige en groene locatie in Haren ligt dit leuke 3-kamer HOEKappartement met woonkeuken, moderne badkamer en twee slaapkamers. De Jorissenweg is een straat met brede groenstrook voor de deur en ligt op korte afstand van dagelijkse voorzieningen en het centrum van Haren.

### OMGEVING

Haren is een groen en gewild dorp ten zuiden van Groningen, met een gezellig centrum, supermarkten, winkels en horeca. Diverse sportvoorzieningen, scholen en NS-station Haren zijn goed bereikbaar, net als de uitvalswegen richting Groningen en de A28. De directe omgeving van de Jorissenweg kenmerkt zich door appartementen en laagbouw met veel groen, waardoor je rustig woont met toch alle voorzieningen dichtbij.

### INDELING

Begane grond / woonlaag

Entree/hal met toegang tot de verschillende vertrekken. Vanuit de hal kom je in de sfeervolle woonkeuken, waar koken, eten en gezellig zitten samenkomen – het hart van de woning voor wie graag vrienden over de vloer heeft. De keuken heeft een klein balkon. De woonkamer ligt aan de voorzijde en kijkt uit richting de groenstrook, wat zorgt voor een vrij en groen gevoel in huis en extra genieten op een ruim balkon op het zuiden. Door de hoekligging heeft de woonkamer een extra zijraam waardoor je een heerlijk lichte woonkamer hebt.

Het appartement beschikt over twee slaapkamers, waardoor er ruimte is voor een aparte werk-/studeerkamer, logeerkamer of toekomstige kinderkamer. De moderne badkamer (2022) is compact maar praktisch ingedeeld, met onder meer een douche en wastafelmeubel.

### BIJZONDERHEDEN

Leuke ligging aan rustige straat met brede groenstrook voor het huis

Woonkeuken als centraal punt van de woning

Moderne badkamer

Twee slaapkamers: ideaal voor thuiswerken of logees

Gewilde woonomgeving in Haren, met voorzieningen en openbaar vervoer op korte afstand

## Kenmerken

Vraagprijs: € 225.000 k.k.

Aanvaarding: In overleg

Inrichting: Gestoffeerd

## Bouw

Object type: Appartement, portiekflat

Soort bouw: Bestaande bouw

Bouwjaar: 1958

Soort dak: Plat dak bedekt met bitumineuze dakbedekking

## Oppervlakte en inhoud

Woonoppervlakte: 59.2 m<sup>2</sup>

Perceeloppervlakte: 1250 m<sup>2</sup>

Inhoud: 190.9 m<sup>3</sup>

Externe bergruimte: 16.4 m<sup>2</sup>

Gebouwgebonden buitenruimte: 8.9 m<sup>2</sup>

## Indeling

Aantal kamers: 3 kamers (2 slaapkamers)

Aantal badkamers: 1 badkamers (1 toilet)

Badkamervoorzieningen: Douche, wasbak

Aantal woonlagen: 1 woonlaag

Voorzieningen: Mechanische ventilatie, kabel tv, glasvezelkabel

## Energie

Energie label: D

Verwarming: Cv-ketel

Warm water: Cv-ketel

Cv ketel: Oud, gas, combiketel, uit 2014, eigendom

## Buitenruimte

Ligging: Aan rustige weg, in woonwijk, dichtbij openbaar vervoer

## Bergruimte

Schuur berging:	Inpandig
Voorzieningen schuur:	Elektra
Soort parkeergelegenheid:	Openbaar parkeren

## VvE Checklist

Inschrijving kvk:	Ja
Jaarlijkse vergadering:	Ja
Periodieke bijdrage:	Ja
Reservefonds aanwezig:	Ja
Onderhoudsplan:	Ja
Opstalverzekering:	Ja

# Op de kaart

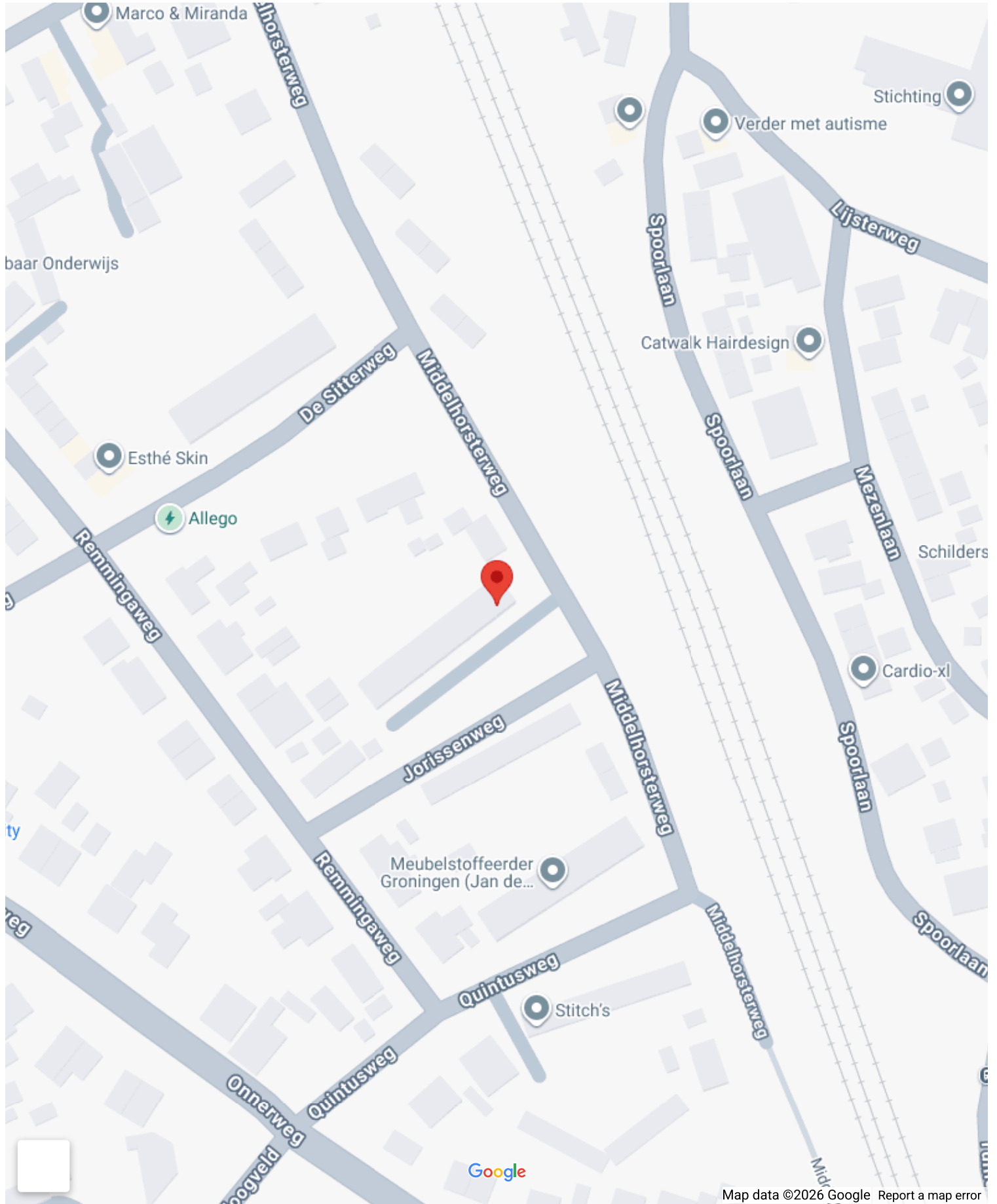

# Op de kaart

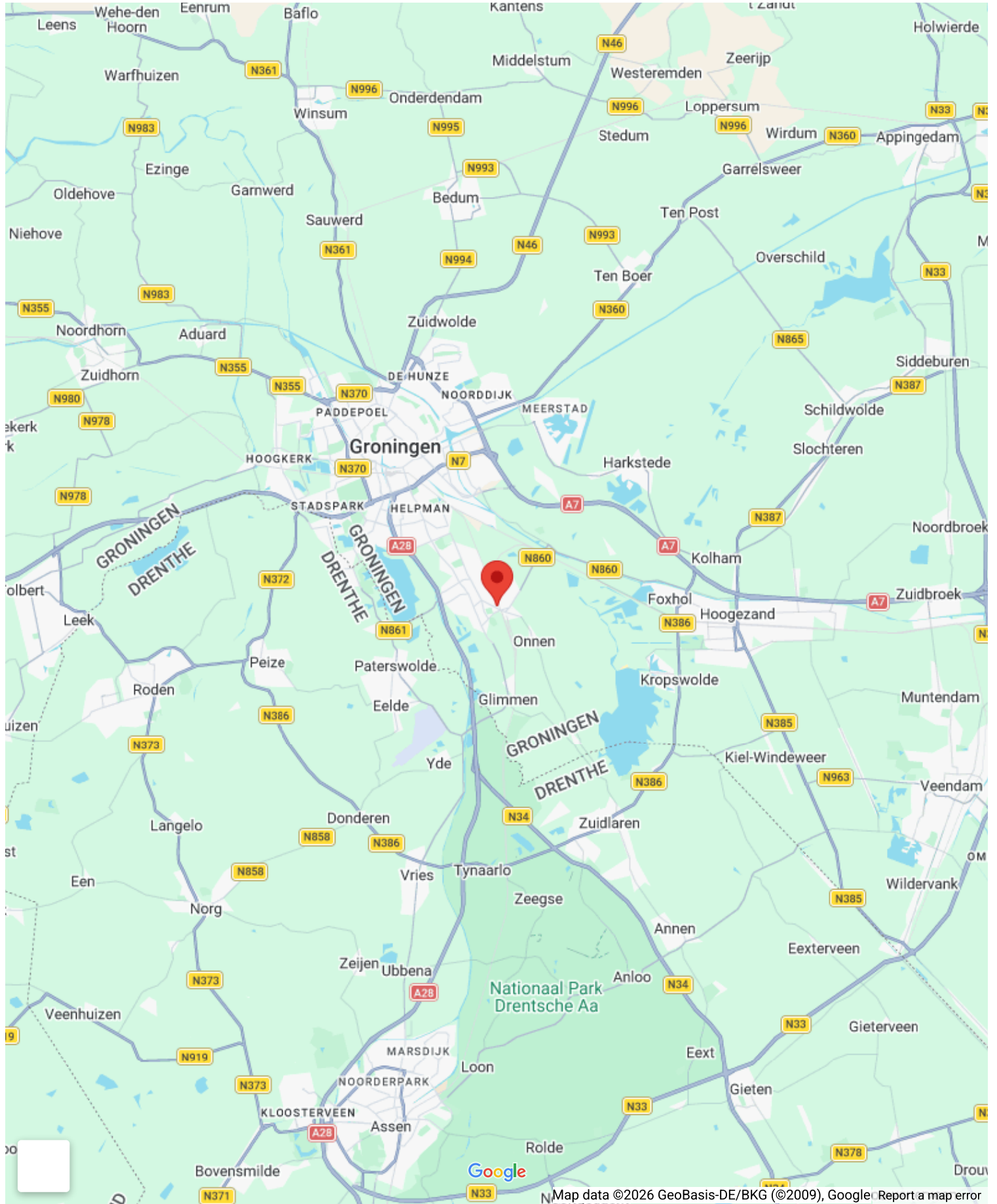

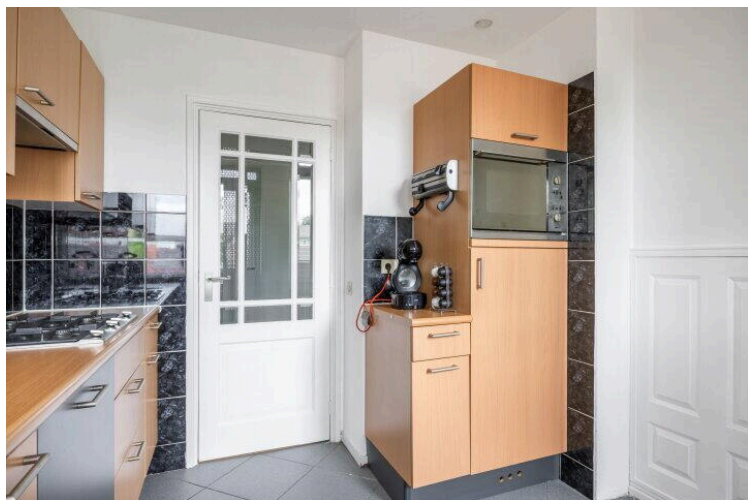

AnderZ  
MAKELAAR

**Nieuwsgierig  
geworden na deze  
highlights?!**

**kijk nu snel  
verder naar de  
volledige  
fotorapportage...**



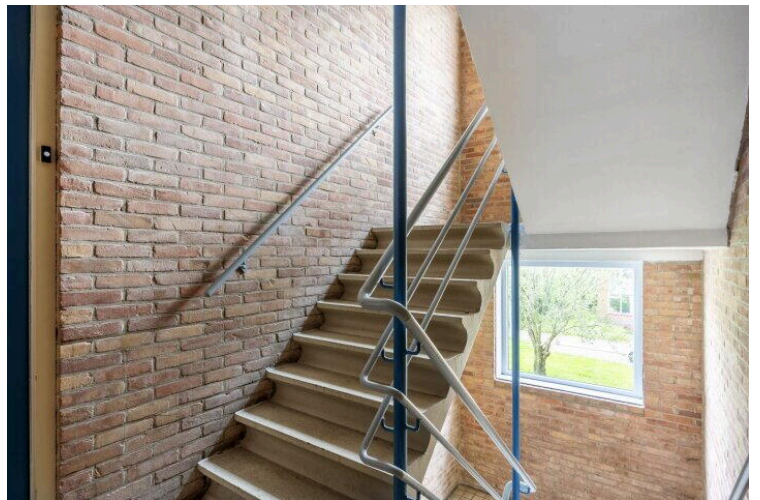
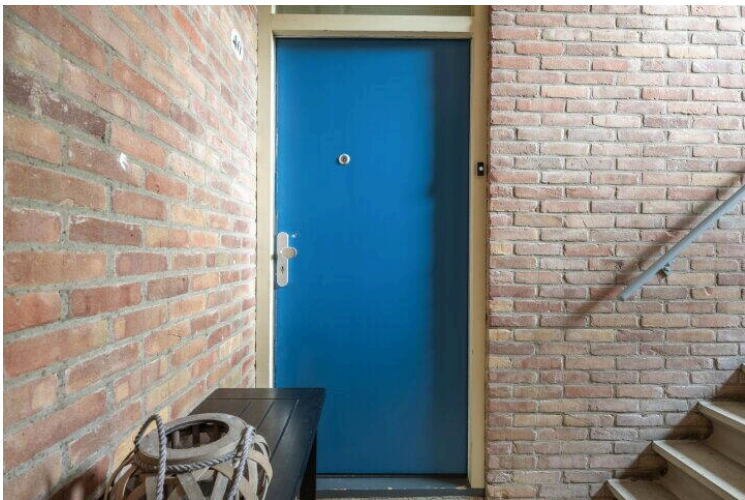

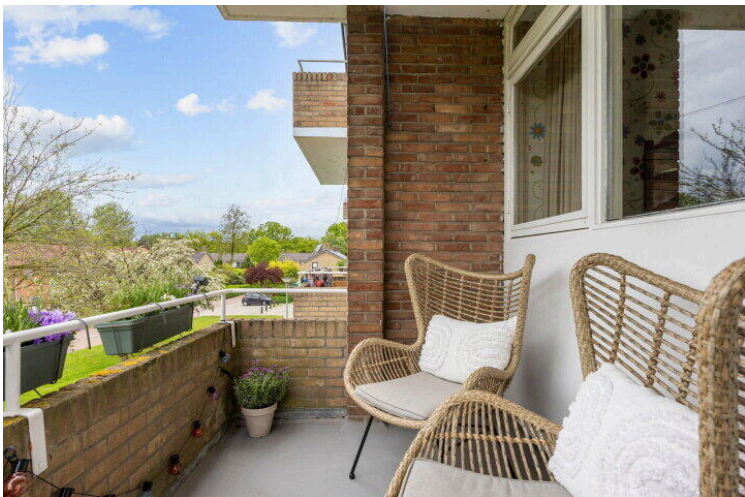
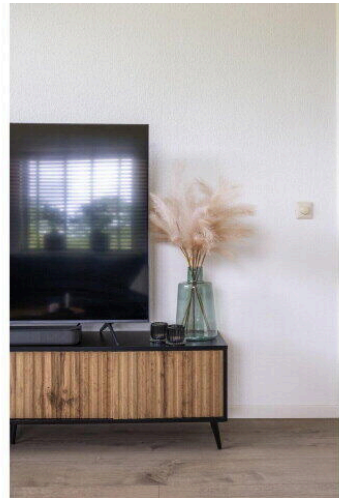



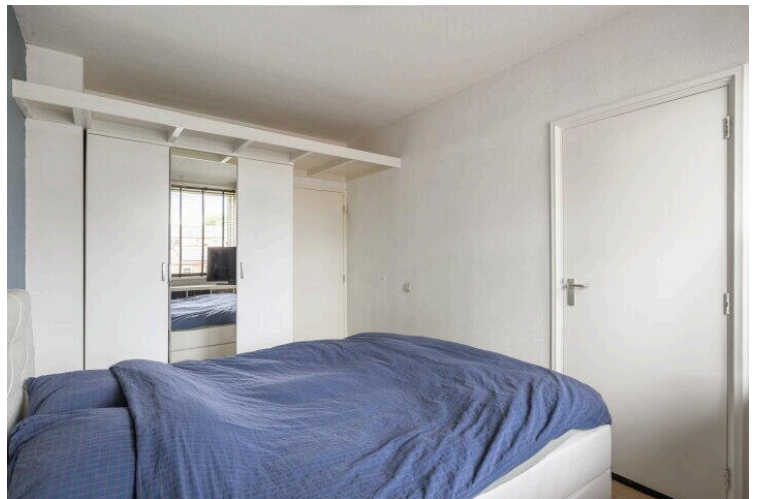



Jorissenweg 40  
Haren  
Appartement



Deze plattegrond is opgesteld door SR Media.  
Aan deze plattegrond kunnen geen rechten worden ontleend.

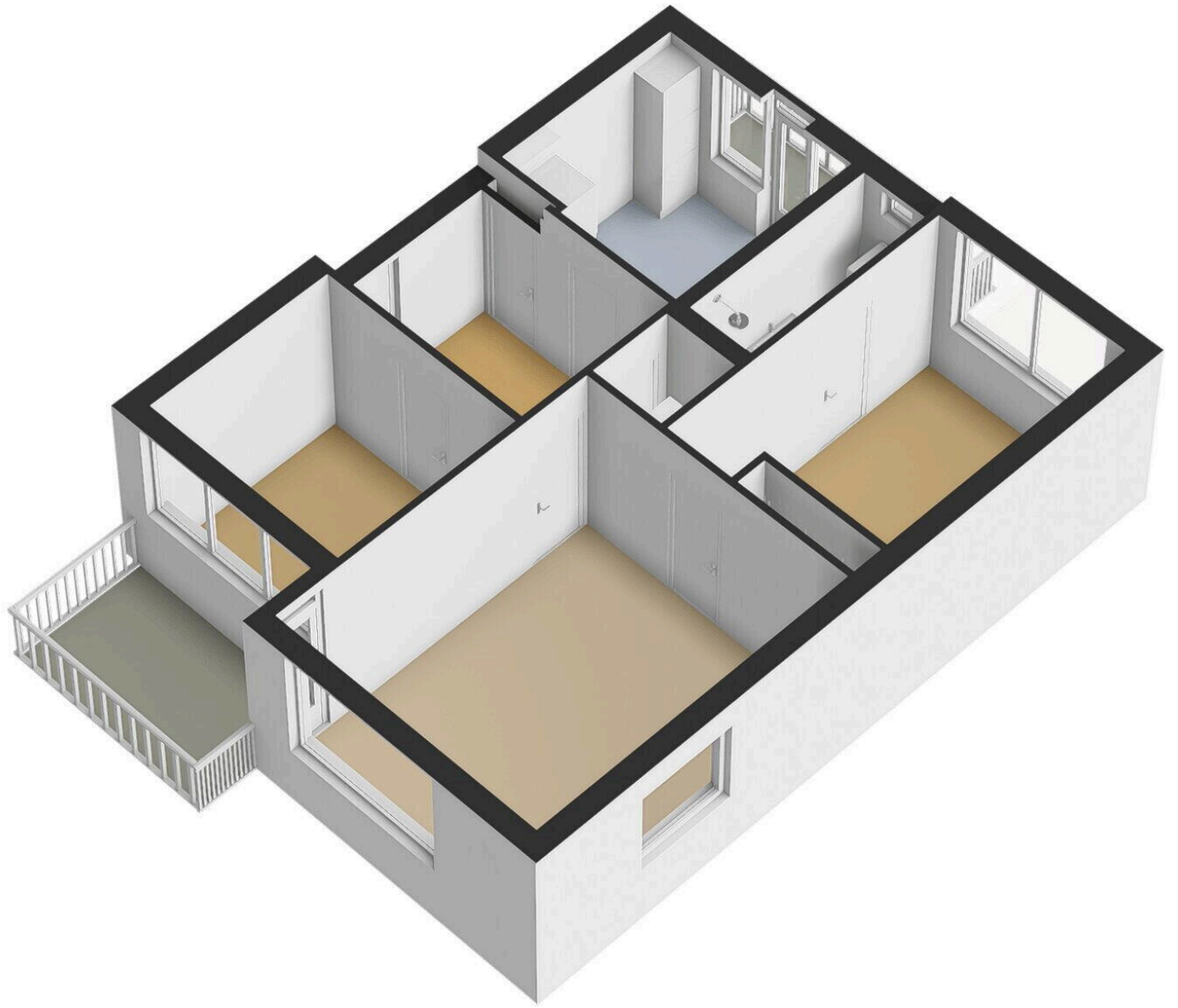

Jorissenweg 40  
Haren  
Berging

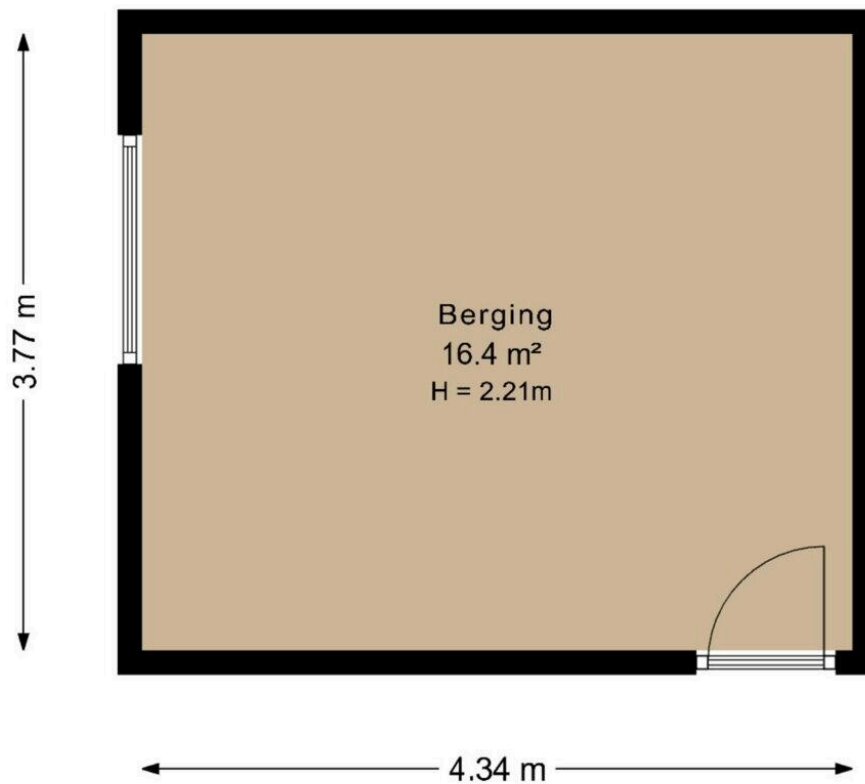

Deze plattegrond is opgesteld door SR Media.  
Aan deze plattegrond kunnen geen rechten worden ontleend.

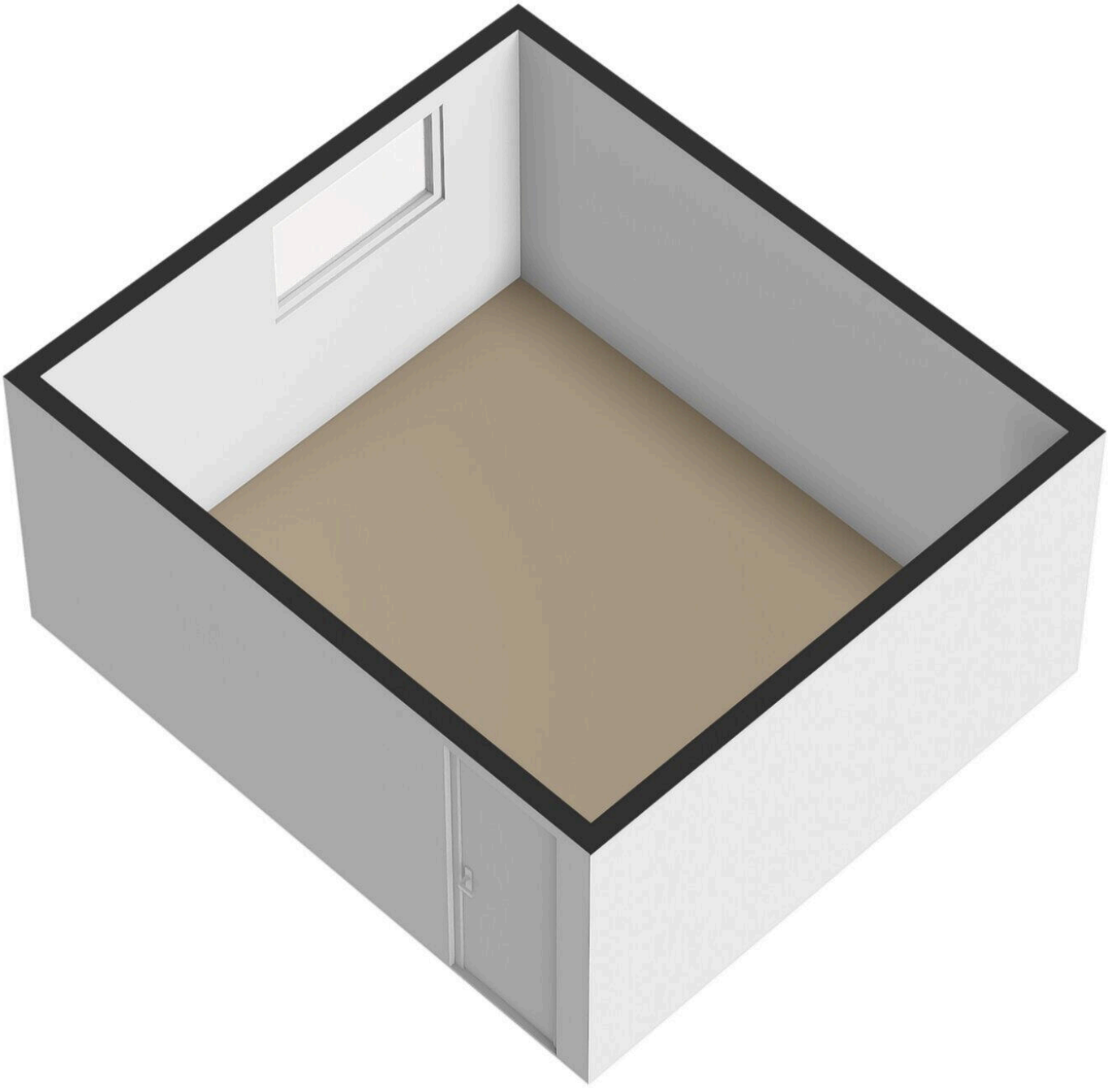

### Documentatie

Alle gegevens in deze brochure zijn uitsluitend bestemd voor belanghebbende. Hoewel wij deze brochure met de grootst mogelijke zorgvuldigheid hebben samengesteld, zijn fouten en vergissingen mogelijk en is eigen onderzoek raadzaam. Aan deze gegevens kunnen geen garanties c.q. rechten worden ontleend.

### Biedingsprocedure

U kunt altijd direct een goed bod doen die wij bespreken met de verkoper. Als er meerdere bieders zijn, kan de verkoper besluiten tot een inschrijving waarbij alle geïnteresseerden in de gelegenheid gesteld worden om eenmalig hun hoogste bod uit te brengen en daarbij aan te geven welke ontbindende voorwaarde(n) gewenst zijn. Over de deadline van deze inschrijving wordt u geïnformeerd tijdens de bezichtiging en u ontvangt deze per mail.

### Ontbindende voorwaarden - Voorbehoud

De huidige markt is snel en buitensporig te noemen. Om aan bod te komen voor een mooie woning speelt deskundigheid, creativiteit en geluk een grote rol. Verkopers zullen de voorkeur geven aan minder voorwaarden. Maar voor kopers blijft het belangrijk. Het is onverstandig om dit voorbehoud te laten vallen, als er geen 100% zekerheid is. Laat u goed informeren!

### Onderzoek plicht

Een koper koopt de onroerende zaak in de staat waarin het zich bevindt ten tijde van het aangaan van de koopovereenkomst. Verkoper staat niet in voor de afwezigheid van gebreken. Een koper wordt desgewenst en overeengekomen in de gelegenheid gesteld om voorafgaande aan de aankoop het nodige onderzoek te doen.

### Zelfbewoningsplicht

In de gemeente Groningen vallen alle woningen onder de zelfbewoningsplicht. Dit houdt in dat een woning in de eerste 4 jaar van eigendom niet verhuurd mag worden, maar dat de eigenaar hier deze periode zelf moet wonen. Deze maatregel geldt ook voor verhuur aan eigen kinderen. Het mag niet.

### Reactie na een bezichtiging

Onze opdrachtgevers stellen het altijd zeer op prijs om een reactie van uw kant te vernemen na een bezichtiging. Wij ook! Dus stuur even een appje of mail met uw reactie dan praten wij de verkoper weer bij.

### Persoonlijke gegevens - Privacy

Wanneer u deel uitmaakt van een verkoop/ aankoop/ huurtransactie via ons kantoor worden noodzakelijke gegevens gebruikt en/ of vastgelegd. In onze privacyverklaring kunt u lezen hoe wij als makelaarskantoor met uw gegevens omgaan.

### Hypotheek

De lening mag niet hoger zijn dan de woning waard is (taxatiewaarde). U mag dus niet meer dan 100% van de woningwaarde lenen. Overige kosten, zoals voor advies, notaris of taxatie mag u niet uit de hypotheek betalen. Advies nodig? Weten wat u kunt lenen en wat het dan kost per maand? Onze adviseurs staan voor u klaar.

### Taxatie

Een taxatie is nodig voor uw hypotheek. Een onafhankelijke partij mag de taxatie verrichten. Wij kunnen u helpen met contacten.

### Bouwtechnisch rapport

Wil je een woning bouwtechnisch laten controleren? Hartstikke goed. Hoe meer zekerheid hoe beter. Ook kunnen wij een goede adviseur voor u regelen.

### **Eigen woning verkopen?**

Heeft u nog een eigen woning? Laat ons dan snel een (gratis) waardebepaling doen. Dan weet u wat u kunt uitgeven en wat u kan bieden om uw kansen te vergroten.

Met alle liefde helpen wij u bij de verkoop van uw woning. Geen gedoe, maximale tevredenheid.

### **Aankoopmakelaar?**

Heeft u nog geen geluk met het aankopen van een woning?

Het kan ook AnderZ ! Volg ons voor voëraankondigingen! Of bel ons gerust voor een vrijblijvende kennismaking.

**Wij wensen u veel geluk met het verkrijgen van uw nieuwe thuis!**

### Koopakte

Tenzij anders vermeld zal de koopakte worden opgemaakt door Anderz makelaar of door desbetreffende projectnotaris conform de model koopaktes, opgesteld door de Nederlandse Vereniging van makelaars in onroerende goederen en vastgoeddeskundigen (NVM), de Consumentenbond en de Vereniging Eigen Huis.

### Registratie

Na het tekenen zal de overeenkomst ter registratie kunnen worden aangeboden bij het kadaster, doch niet eerder dan dat de ontbindende voorwaarden zijn verstreken en de overeenkomst onherroepelijk is. De kosten van registratie komen voor rekening van de koper. Het laten inschrijven/registreren van de overeenkomst heeft tot gevolg dat latere faillissementen, overdrachten, beslagen en een later gevestigd voorkeursrecht van de gemeente niet tegen de koper kunnen worden ingeroepen. De maximale geldigheidsduur van de registratie is 6 maanden.

### Bankgarantie/waarborgsom

Koper is verplicht om na het tot stand komen van de overeenkomst een bankgarantie op te stellen voor een bedrag van 10% van de koopsom. Deze dient binnen 6 weken, na de mondelinge overeenkomst, bij de notaris te zijn. Voor een bankgarantie berekent de bank een vergoeding. Het is ook mogelijk om binnen 6 weken een waarborgsom te storten op de rekening van de notaris. Deze waarborgsom bedraagt 10% van de koopsom en wordt ten tijde van de eigendomsoverdracht in mindering op de koopsom gebracht.

### Bedenktijd

De koper, een natuurlijk persoon die niet handelt in de uitoefening van bedrijf of beroep, heeft gedurende 3 dagen het recht de koopovereenkomst te ontbinden. De bedenkijd van drie dagen gaat in zodra een kopie van de getekende koopovereenkomst aan de koper ter hand is gesteld. De bedenkijd kan langer duren dan drie dagen als deze eindigt op een zaterdag, zondag of algemeen erkende feestdag. Hiervoor zijn regels opgesteld. De makelaar kan precies aangeven tot wanneer de bedenkijd loopt.

### Erfdienstbaarheden

De in het kadaster ingeschreven rechten en plichten zijn van toepassing. Een kopie van de laatste eigendomstitel is bij de makelaar ter inzage. In de notariële akte van levering worden bepalingen opgenomen waardoor de huidige toestand gehandhaafd blijft.

### Vragenlijst

De vragenlijst is naar eer en geweten ingevuld door de verkoper. Voor de juistheid van de verstrekte informatie kan door Anderz Makelaar en verkoper echter geen aansprakelijkheid worden aanvaard.

### Voorbehouden

Een voorbehoud, bijvoorbeeld tot verkrijging van financiering, wordt verstrekt indien gewenst, voor een periode van zes weken na de mondelinge overeenkomst.

### Schriftelijke vastlegging

Uit de koopakte vloeien pas verplichtingen voort als beide partijen deze akte hebben ondertekend. De partij die deze akte als eerste ondertekent, heeft het recht de overeenkomst te ontbinden wanneer hij niet uiterlijk op de achtste werkdag nadat hij de akte ondertekend heeft (een kopie van) de door beide partijen ondertekende akte heeft ontvangen. Dit recht vervalt als daar niet uiterlijk op de derde werkdag nadat alsnog (een kopie van) de door beide partijen ondertekende akte is ontvangen, gebruik van is gemaakt.

### Asbestclausule

Asbest is in het verleden veel toegepast in de bouw vanwege de goede eigenschappen die het materiaal bezit. Sinds 1 juli 1993 is de verkoop van asbesthoudende materialen in Nederland verboden. Woningen die voor die datum zijn gebouwd kunnen dus nog asbesthoudende materialen bevatten. In de koopakte zal dan ook bij deze woningen een clausule worden opgenomen waarin koper verklaart bekend te zijn met de mogelijke aanwezigheid van asbesthoudende materialen en deze te aanvaarden.

### Ouderdomsclausule

Het is koper bekend dat de onroerende zaak meer dan 40 jaar oud is, wat betekent dat de eisen die aan de bouwkwaliteit gesteld mogen worden aanzienlijk lager liggen dan bij nieuwe woningen. In afwijking van artikel 6.3 van deze koopakte en artikel 7:17 lid 1 en 2 BW komt het geheel of ten dele ontbreken van een of meer eigenschappen van de onroerende zaak voor normaal en bijzonder gebruik en het eventueel anderszins niet-beantwoorden van de zaak aan de overeenkomst voor rekening en risico van koper.

### Niet-zelfbewoningsclausule

Verkoper heeft koper uitdrukkelijk geattendeerd op het feit dat verkoper het verkochte niet zelf feitelijk heeft gebruikt/bewoond en dat hij derhalve koper niet heeft kunnen informeren over eigenschappen van c.q. gebreken aan het verkochte, waarvan hij op de hoogte zou zijn geweest als hij het verkochte zelf feitelijk had gebruikt. In dit kader zijn partijen uitdrukkelijk overeen gekomen dat dergelijke eigenschappen c.q. gebreken voor risico en rekening van koper komen en dat bij de vaststelling van de koopsom hiermee rekening is gehouden. (eventueel: Om dit risico voor koper te beperken heeft verkoper koper in de gelegenheid gesteld een bouwkundige inspectie uit te doen voeren. Hiervan heeft koper wel/geen gebruik van gemaakt.)

### Lijst van zaken

Bij de aankoop wordt de staat van oplevering vastgesteld middels een lijst van (on)roerende zaken behorende bij de koopakte. Mocht u tijdens het tot stand komen van de overeenkomst niets afspreken over de inhoud van deze lijst dan wordt deze lijst zonder aanpassingen automatisch bindend voor beide partijen.

## Vragenlijst deel B appartementsrecht

Betreft: Jorissenweg 40 Haren

Deze vragenlijst is gemaakt omdat u als verkoper verplicht bent om uitvoerig informatie te verstrekken over uw woning, ook als die informatie minder gunstig lijkt voor de verkoop. De informatielijst beoogt niets anders dan vorm, inhoud en structuur te geven aan de mededelingsplicht van u als verkoper. De mededelingsplicht strekt niet verder dan dat u als verkoper ten tijde van het sluiten van de overeenkomst aan de koper meedeelt wat u bekend is omtrent het appartement. De vragenlijst beoogt geen garanties te geven, maar heeft een informatief karakter. Als gebreken en dergelijke tijdig gemeld worden, kan uw makelaar ervoor zorgen dat daarover goede afspraken met de koper gemaakt worden. U kunt bijvoorbeeld afspreken dat bepaalde gebreken geheel voor rekening en risico van koper komen. Als het gebrek niet ter sprake komt loopt u het risico dat de koper u daar achteraf alsnog aansprakelijk voor stelt.

**De lijst is bedoeld om u te helpen bij het verzamelen van informatie over het appartement. Vul de lijst daarom volledig en naar waarheid in.**

Indien u dat nodig vindt, kunt u nadere informatie geven aan het einde van deze vragenlijst of bij de tekst. Als u twijfelt over de juiste beantwoording, of als u een vraag niet begrijpt, neem dan zo snel mogelijk contact op met uw makelaar zodat u de vraag op een juiste manier kunt beantwoorden.

\*The questionnaire is in Dutch. But because it is online, you can translate it by the 3 dots at the top right next to the URL bar.

### 1. Bijzonderheden

**Zijn er nadat u het appartement in eigendom hebt gekregen nog andere, eventuele aanvullende notariële of onderhandse akten opgesteld met betrekking tot het appartement?**

Ja  Nee

**Zijn er mondelinge of schriftelijke afspraken gemaakt over aangrenzende percelen (denk hierbij aan regelingen voor het gebruik van een poort, schuur, garage, tuin, overeenkomsten met meerdere burens toegevingen, erfafscheidingen)?**

Ja  Nee

**Wijken de huidige terreinafscheidingen af van de kadastrale eigendomsgrenzen (denk hierbij ook aan strookjes grond van de gemeente die u in gebruik heeft, of grond van u die gebruikt wordt door de burens)?**

Ja  Nee  Niet bekend

Is een gedeelte van uw appartement, schuur, garage of schutting gebouwd op grond van de burens of andersom?

Ja  Nee  Niet bekend

Heeft u grond van derden in gebruik?

Ja  Nee  Niet bekend

Rusten er voor zover u weet 'bijzondere lasten en beperkingen' op het appartement? (bijzondere lasten en beperkingen' kunnen privaatrechtelijke beperkingen zijn zoals (lijdende) erfdienstbaarheden (bijvoorbeeld een recht van overpad), kwalitatieve verplichtingen, kettingbedingen, vruchtgebruik, voorkeursrecht (bijvoorbeeld een eerste recht van koop), opstalrecht, erfpacht, huurkoop. Het kan ook gaan om publiekrechtelijke beperkingen zoals een aanschrijving van de gemeente in het kader van een illegale verbouwing)

Ja  Nee

Is de Wet voorkeursrecht gemeenten van toepassing?

Ja  Nee

Is er een anti-speculatiebeding en/of zelfbewoningsplicht van toepassing op het appartement?

Ja  Nee

Is er sprake van een beschermd stads- of dorpsgezicht of loopt er een procedure tot aanwijzing daartoe?

Ja  Nee

Is er sprake van een gemeentelijk-, provinciaal-of rijksmonument of loopt er een procedure tot aanwijzing daartoe?

Ja  Nee

Is er volgens het bestemmingsplan sprake van een beeldbepalend of karakteristiek object?

Ja  Nee

Is er sprake (geweest) van ruilverkaveling?

Ja  Nee

Is er sprake van onteigening?

Ja  Nee

Is het appartement of de grond geheel of gedeeltelijk verhuurd of bij anderen in gebruik?

Ja  Nee

**Behoort de gebruikte berging (of een andere ruimte zoals een garage en/of parkeerplaats) ook volgens de splitsingsakte en de splitsingstekening bij het appartement (Het komt regelmatig voor dat een in gebruik zijnde berging/garage/parkeerplaats niet de berging is die volgens de splitsingsakte en de splitsingstekening bij het appartement hoort. Men heeft om wat voor reden dan ook de berging geruild. Het is van belang om de berging/garage/parkeerplaats welke conform de splitsingsakte en de splitsingstekening bij het appartement hoort te verkopen)?**

Ja  Nee  N.v.t.

Is er over het appartement een geschil/procedure gaande, al dan niet bij de rechter, huurcommissie of een andere instantie (bijvoorbeeld onteigening/kwesties met burens, zoals erfdienstbaarheden, recht van overpad, erfafscheidingen e.d.)?

Ja  Nee

Is er bezwaar gemaakt tegen de waardebeschikking WOZ?

Ja  Nee

Zijn er door de overheid of nutsbedrijven verbeteringen of herstellingen voorgeschreven of aangekondigd die nog niet naar behoren zijn uitgevoerd?

Ja  Nee

Zijn er in het verleden subsidies of premies verstrekt die bij verkoop van het appartement voor een deel kunnen worden teruggevorderd?

Ja  Nee

Is het appartement onbewoonbaar verklaard of in het verleden ooit onbewoonbaar verklaard geweest?

Ja  Nee

Is er bij verkoop sprake van een omzetbelastingheffing (bijvoorbeeld omdat het een voormalig bedrijfsonroerendgoed is, of een appartement met praktijkgedeelte, of omdat u pas ingrijpend verbouwd hebt)?

Ja  Nee

Hoe gebruikt u het appartement nu (bijvoorbeeld voor bewoning, praktijk, winkel, opslag)?

*Bewoning*

Is dat gebruik volgens de splitsingsakte toegestaan?

Ja  Nee

Is dat gebruik volgens de gemeente toegestaan?

Ja  Nee

## 2. Gevels

Is er bij het appartement sprake (geweest) van vochtdoorslag of aanhoudend vochtige plekken op de gevels?

Ja  Nee

Zo ja, waar?

*In de schuur, is verholpen.*

Zijn er bij het appartement (gerepareerde) scheuren/beschadigingen in/aan de gevels aanwezig?

Ja  Nee

Zijn de gevels bij het appartement tijdens de bouw geïsoleerd?

Ja  Nee  Niet bekend

Is er sprake van volledige isolatie?

Ja  Nee  Niet bekend

Zijn de gevels bij het appartement ooit gereinigd?

Ja  Nee  Niet bekend

### 3. Dak(en)

Hoe oud zijn de platte daken van het appartementencomplex ongeveer?

*Zijn geen platte daken*

Hoe oud zijn de overige daken van het appartementencomplex ongeveer?

*Onbekend*

Heeft u last van daklekkages (gehad)?

Ja  Nee

Zijn er in het verleden in het appartement gebreken geconstateerd aan de dakconstructie zoals scheve, doorbuigende, krakende, beschadigde en/of aangetaste dakdelen?

Ja  Nee

Is het dak van het appartementencomplex al eens (gedeeltelijk) vernieuwd c.q. gerepareerd?

Ja  Nee

Zijn de platte daken van het appartementencomplex tijdens de bouw geïsoleerd?

Ja  Nee  Niet bekend

Zijn de overige daken van het appartementencomplex tijdens de bouw geïsoleerd?

Ja  Nee  Niet bekend

Zijn de regenwaterafvoeren van het appartement lek of verstopt?

Ja  Nee

Zijn de dakgoten lek of verstopt?

Ja  Nee

Zijn de overige daken van het appartementencomplex tijdens de bouw geïsoleerd?

Ja  Nee  Niet bekend

#### 4. Kozijnen, ramen en deuren

Van welk materiaal zijn de buitenkozijnen gemaakt (bijvoorbeeld hout, kunststof of aluminium of een andersoortig materiaal)?

*Grotendeels kunststof, balkondeur en studeerkamer hout.*

Wanneer zijn de buitenkozijnen, ramen en deuren van het appartement voor het laatst geschilderd?

*10 jaar geleden?*

Is dit gebeurd door een erkend schildersbedrijf?

Ja  Nee

Functioneren alle scharnieren en sloten in het appartement?

Ja  Nee

Zijn voor alle afsluitbare deuren, ramen etc. sleutels aanwezig?

Ja  Nee

Is er sprake van isolerende beglazing in het appartement?

Ja  Nee

Zo ja, welk type glas (bijvoorbeeld HR, HR+, HR++ of HR+++, zie de glasspanning waarin doorgaans staat vermeld welke type glas er is geplaatst)?

?

Is er sprake van isolerende beglazing in het gehele appartement?

Ja  Nee

Is er bij de isolerende beglazing sprake van condensvorming tussen het glas (denk aan lekkende ruiten)?

Ja  Nee

## 5. Vloeren, plafonds en wanden

Is er in het appartement sprake (geweest) van vochtdoorslag of optrekkend vocht op vloeren, plafonds en/of wanden?

Ja  Nee

Zo ja, waar?

*Douche muur, is verholpen.*

Is er in het appartement sprake (geweest) van schimmelvorming op de vloeren, plafonds en/of wanden?

Ja  Nee

Zijn er in het appartement (gerepareerde) of (verborgen) scheuren en/of beschadigingen in/aan vloeren, plafonds en/of wanden aanwezig?

Ja  Nee

Hebben zich in het verleden in het appartement problemen voorgedaan met de afwerkingen (bijvoorbeeld loszittend tegelwerk, loslatend behang of spuitwerk, holklinkend of loszittend stucwerk, etc.)?

Ja  Nee

Zo ja, waar?

*Tegel in de keuken zit los*

Is er in het appartement sprake (geweest) van gebreken aan de vloerconstructie, zoals scheve, doorbuigende, krakende, beschadigde en/of aangetaste vloerdelen?

Ja  Nee

Is er in het appartement sprake van vloerisolatie?

Ja  Nee  Niet bekend

Heeft u een certificaat of bewijs van het na-isoleren?

Ja  Nee

Is er sprake van volledige vloerisolatie?

Ja  Nee

## 6. Fundering, kruipruimte en kelder

Is er in het appartement sprake (geweest) van gebreken aan de fundering?

Ja  Nee  Niet bekend

Is de kruipruimte van het appartement toegankelijk?

Ja  Nee

Is de kruipruimte droog?

Ja  Nee  Meestal

Is er sprake van vochtdoorslag door de kelderwand?

Ja  Nee  Soms

Is de grondwaterstand in de afgelopen jaren waarneembaar gewijzigd of is er sprake van wateroverlast geweest?

Ja  Nee

## 7. Installaties

Wat voor warmte-installatie(s) is/zijn er aanwezig in het appartement (bijvoorbeeld cv-installatie, WTW-systeem, WKO-systeem, blokverwarming, (hybride) warmtepomp, airconditioning, zonneboiler, elektrische boiler, pelletkachel dan wel een andere installatie)?

*CV installatie*

Is/zijn de installatie(s) eigendom?

Ja  Nee

Merk van de installatie(s):

*Intergas*

Type(nummer) van de installatie(s):

*Kombi kompakt*

Installatiedatum van de installatie(s):

*2004*

Op welke datum is/zijn deze installatie(s) voor het laatst onderhouden?

*Onbekend*

Is het onderhoud uitgevoerd door een erkend bedrijf?

Ja  Nee

Zo ja, door wie?

*Mulder Eelde*

Zijn er de afgelopen tijd zaken opgevallen ten aanzien van de installatie(s) (bijvoorbeeld de cv-installatie moet meer dan 1 keer per jaar bijgevuld worden of de installatie functioneert niet goed)?

Ja  Nee

Zijn er radiatoren die niet warm worden?

Ja  Nee

Zijn er radiatoren of (water)leidingen die lekken?

Ja  Nee

Zijn er radiatoren of (water)leidingen die ooit zijn bevroren?

Ja  Nee

Heeft u vloerverwarming in het appartement?

Ja  Nee

Zijn er vertrekken die niet (goed) warm worden?

Ja  Nee

Heeft het appartementencomplex zonnepanelen?

Ja  Nee

In welk jaar zijn voor het laatst de aanwezige schoorsteenkanalen/rookgasafvoeren geveegd/gereinigd?

*Onbekend*

Wanneer heeft u de aanwezige schoorsteenkanalen voor het laatst gebruikt?

*Onbekend*

Is de trek van aanwezige schoorsteenkanalen goed?

Ja  Nee  Niet bekend

Zijn er onderdelen van de elektrische installatie vernieuwd (onder de elektrische installatie wordt verstaan alle elektra leidingen/ schakelaars stopcontacten, meterkast e.d)?

Ja  Nee

Zijn er gebreken aan de elektrische installaties?

Ja  Nee

Is er een laadpaal aanwezig voor een elektrische auto?

Ja  Nee

Is er mechanische ventilatie of een soortgelijk systeem aanwezig?

Ja  Nee

Zo ja, functioneert dit systeem naar behoren?

Ja  Nee

Zo nee, toelichting:

*In de badkamer zou het wat beter kunnen*

Wanneer is dit systeem voor het laatst onderhouden?

*Bij het plaatsen van de badkamer in 2023*

Hoe oud is dit systeem ongeveer?

*3 jaar*

Is er een domoticasysteem of een soortgelijk systeem aanwezig (Een domoticasysteem bedient de verwarming, verlichting, verwarming, audio, ventilatie e.d. automatisch)?

Ja  Nee

Zijn er rookmelders op ieder verdieping aanwezig?

Ja  Nee

Zo ja, hoe oud zijn de rookmelders ongeveer?

5 jaar

## 8. Sanitair, riolering en keuken

Zijn er in het appartement beschadigingen aan wastafels, douche, bad, toiletten, gootstenen en kranen?

Ja  Nee

Hoe oud is de badkamer ongeveer?

3 jaar

Lopen de afvoeren van wastafels, douche, bad, toiletten, gootstenen en kranen in het appartement goed door?

Ja  Nee

Is het appartement aangesloten op het gemeentelijke riool?

Ja  Nee

Zijn er in het appartement gebreken (geweest) aan de riolering, zoals breuken, stankoverlast, lekkages, etc.?

Ja  Nee

Is er een andere voorziening, zoals een septictank, beerput of dergelijk aanwezig?

Ja  Nee  Niet bekend

Van welk jaar dateert de keukenopstelling ongeveer?

2006?

Van welk jaar dateert de inbouwapparatuur ongeveer?

Koelkast - 2026, vaatwasser - 2018, fornuis en magnetron - 2006?

Functioneert alle inbouwapparatuur?

Ja  Nee

Heeft u een kokend water kraan (bijvoorbeeld een Quooker kraan of een soortgelijke kraan)?

Ja  Nee

## 9. Diversen

Wat is het bouwjaar van het appartement?

1958

Zijn er asbesthoudende materialen in het appartement aanwezig (bijvoorbeeld asbest zeil, een asbestplaat die onder en/of achter de CV ketel is geplaatst, asbesthoudend isolatiemateriaal om de verwarmingsbuis, asbesthoudend koord bij oude cv-ketels/gaskachels, asbestgolfplaten e.d.)?

Ja  Nee  Niet bekend

Zo ja, welke en waar?

*Volgens mij bij de afvoer van het toilet*

Blijft er in het appartement zeil achter, al dan niet vastgelijmd, dat is aangeschaft tussen 1955 en 1982?

Ja  Nee  Niet bekend

Is er sprake van loden leidingen in het appartement?

Ja  Nee  Niet bekend

Is er een Japanse duizendknoop aanwezig in de (gemeenschappelijke)tuin? (Een Japanse duizendknoop is een exotische plant, welke moeilijk te verwijderen is. De sterke wortelstokken en stengels van de Japanse duizendknoop zijn in staat om schade te veroorzaken aan gebouwen, leidingen en wegen)

Ja  Nee  Niet bekend

Heeft u elders lekkages gehad (dus los van het dak/ sanitair/ riolering)?

Ja  Nee  Niet bekend

Is de grond van het appartementencomplex verontreinigd?

Ja  Nee  Niet bekend

Is er een olietank aanwezig of aanwezig geweest?

Ja  Nee  N.v.t.

Is er sprake van overlast door ongedierte in of (rond)om het appartement (denk aan muizen, ratten, kakkerlakken, etc.)?

Ja  Nee

Is het appartement aangetast door houtworm, boktor, ander ongedierte of zwam?

Ja  Nee  Niet bekend

Is er in het appartement sprake van chlorideschade (betonrot) (betonrot komt vooral voor in kruipruimtes van panden gebouwd tussen 1965 en 1981 die voorzien zijn van betonnen vloerelementen van het merk Kwaaitaal of Manta. Ook andere beton- elementen - bijvoorbeeld balkons - kunnen aangetast zijn)?

Ja  Nee  Niet bekend

Hebben er in het appartement verbouwingen en/of bijbouwingen plaatsgevonden?

Ja  Nee

Zijn er in het appartement verbouwingen of uitbreidingen uitgevoerd zonder daartoe benodigde omgevingsvergunning (voorheen bouwvergunning)?

Ja  Nee  Niet bekend

Zijn er verbouwingen of uitbreidingen uitgevoerd zonder daartoe benodigde toestemming van de VvE?

Ja  Nee

Is er sprake van glasvezel internet?

Ja  Nee  Niet bekend

Bent u in het bezit van een definitief energieprestatiecertificaat/energielabel?

Ja  Nee

## 10. Vaste lasten

Hoeveel betaalde u voor de laatste aanslag onroerendezaakbelasting?

315,05

Belastingjaar:

2025

Wat is de WOZ-waarde?

203

Peiljaar:

2024

Hoeveel betaalde u voor de laatste aanslag waterschapslasten?

83

Belastingjaar:

2024

Hoeveel betaalde u voor de laatste aanslag gemeentelijke belastingen (zoals rioolheffing en afvalstoffenheffing e.d.)?

442

**Belastingjaar:**

2025

**Welke voorschotbedragen betaalt u maandelijks aan de nutsbedrijven voor gas?**

140

**Welke voorschotbedragen betaalt u maandelijks aan de nutsbedrijven voor elektra?**

135

**Welke voorschotbedragen betaalt u maandelijks aan de nutsbedrijven voor water?**

20

**Welke voorschotbedragen betaalt u maandelijks aan de nutsbedrijven voor stadsverwarming?**

-

**Welke voorschotbedragen betaalt u maandelijks aan de nutsbedrijven voor anders, namelijk;**

-

**Wat is uw jaarverbruik voor gas?**

961

**Wat is uw jaarverbruik voor elektra?**

2787 kwh

**Wat is uw jaarverbruik voor water?**

94

**Wat is uw jaarverbruik voor stadsverwarming?**

-

Met hoeveel bewoners bewoonde u de woning?

1

Zijn er lease- en/of huurkoopcontracten (bijvoorbeeld keuken, kozijnen, cv-ketel, etc.)?

Ja  Nee

Zijn deze contracten overdraagbaar op de koper? Let op! Veel lease- en huurkoopcontracten zijn niet langer overdraagbaar op een koper. Neem hiervoor contract op met de betreffende leverancier.

Ja  Nee

Is er sprake van erfpacht of opstalrecht

Ja  Nee

Heeft u alle gemeentelijke belastingen die u verschuldigd bent al betaald?

Ja  Nee

Zijn er variabele bedragen voor gemeenschappelijke poorten, inritten of terreinen?

Ja  Nee

Heeft u, om in de straat te parkeren, een parkeervergunning nodig?

Ja  Nee

## 11. Garanties

Zijn er lopende onderhoudscontracten en/of garantieregelingen overdraagbaar aan de koper (zoals dakbedekking, cv-installatie, dubbele beglazing, etc.)?

Ja  Nee

## 12. De VvE en onderlinge verhoudingen

Is de VvE ingeschreven in het Handelsregister (Kamer van koophandel)?

Ja  Nee

**Inschrijvingsnummer Kamer van Koophandel:**

51139545

**Uit hoeveel appartementsrechten bestaat de VvE?**

18

**Is er een eigenaar met 50% of meer dan 50% van het aantal stemmen?**

Ja  Nee

**Breukdeel van het aandeel in het appartementencomplex: (woning, berging, parkeerplaats)**

9/192

**Aantal stemmen voor dit appartement**

9

**13. De bestuurder(s) ('het bestuur')**

**Is er een professionele bestuurder?**

Ja  Nee

**14. De vergadering van eigenaars**

**Wordt er ten minste eenmaal per jaar vergaderd?**

Ja  Nee

**Zijn er notulen en/of schriftelijke besluiten en actielijsten van de laatste twee vergaderingen beschikbaar?**

Ja  Nee

**Lopen er procedures tot vernietiging van besluiten?**

Ja  Nee

## 15. Verzekeringen

Is er een collectieve opstalverzekering?

Ja  Nee

Is daar een 'appartementenclausule' in opgenomen?

*onbekend*

Is er een collectieve wettelijke aansprakelijkheidsverzekering?

*onbekend*

## 16. Het reservefonds, meerjarenonderhoudsplan (MJOP) en bijdrage VvE

Is er een reservefonds?

Ja  Nee

Hoe hoog is het reservefonds en wat is de peildatum?

?

Hoe groot is uw aandeel in het reservefonds?

3960,44

Is er een meerjarenonderhoudsplan aanwezig?

Ja  Nee

Hoe oud is het meerjarenonderhoudsplan en welke periode bestrijkt het plan?

?

Zo nee, hoe wordt vastgesteld wat moet worden gereserveerd voor groot onderhoud?

?

**Te betalen maandelijkse bijdrage waarvan exploitatiekosten:**

151,83

**Te betalen maandelijkse bijdrage waarvan reservering voor onderhoud:**

?

**Te betalen maandelijkse bijdrage waarvan stookkosten (voorschot):**

-

**Zijn er eenmalige en/of incidentele bijdragen verschuldigd?**

Ja  Nee

**Zijn alle aan de VvE verschuldigde bedragen betaald?**

Ja  Nee

**17. Nadere informatie (overige zaken die de koper naar uw mening moet weten):**

**Opmerkingen:**

-

## Lijst van Zaken

Betreft: Jorissenweg 40 Haren

De Lijst van zaken wordt bij verkoop samen met de Verkoopakte door beide partijen ondertekend. Deze lijst van zaken is bedoeld om aan te geven welke zaken er al dan niet in de woning achterblijven.

\*Bij onduidelijkheid of wanneer hier geen afspraken over gemaakt worden, dan houdt dat in dat de betreffende zaak niet in de woning achterblijft en door de verkoper mee wordt genomen.

\*The questionnaire is in Dutch. But because it is online, you can translate it by the 3 dots at the top right next to the URL bar.

	Blijft achter	Gaat mee	Kan worden overgenomen	N.v.t .
<b>Verlichting, te weten:</b>				
Inbouwspots/dimmers	<input checked="" type="radio"/>	<input type="radio"/>	<input type="radio"/>	<input type="radio"/>
Opbouwspots/armaturen/lampen/dimmers	<input type="radio"/>	<input type="radio"/>	<input type="radio"/>	<input checked="" type="radio"/>
Losse (hang) lampen	<input type="radio"/>	<input checked="" type="radio"/>	<input type="radio"/>	<input type="radio"/>
<b>(Losse) kasten, legplanken, te weten:</b>				
Inbouwkasten	<input checked="" type="radio"/>	<input type="radio"/>	<input type="radio"/>	<input type="radio"/>
Losse kasten	<input type="radio"/>	<input checked="" type="radio"/>	<input type="radio"/>	<input type="radio"/>
Legplanken	<input type="radio"/>	<input type="radio"/>	<input type="radio"/>	<input checked="" type="radio"/>
<b>Raamdecoratie/zonwering binnen, te weten:</b>				
Gordijnrails	<input checked="" type="radio"/>	<input type="radio"/>	<input type="radio"/>	<input type="radio"/>
Gordijnen	<input checked="" type="radio"/>	<input type="radio"/>	<input type="radio"/>	<input type="radio"/>

	Blijft achter	Gaat mee	Kan worden overgenomen	N.v.t .
Overgordijnen	<input type="radio"/>	<input type="radio"/>	<input type="radio"/>	<input checked="" type="radio"/>
Vitrages	<input type="radio"/>	<input type="radio"/>	<input type="radio"/>	<input checked="" type="radio"/>
Rolgordijnen	<input type="radio"/>	<input type="radio"/>	<input type="radio"/>	<input checked="" type="radio"/>
Lamellen	<input type="radio"/>	<input type="radio"/>	<input type="radio"/>	<input checked="" type="radio"/>
Jaloezieën	<input checked="" type="radio"/>	<input type="radio"/>	<input type="radio"/>	<input type="radio"/>
(Losse) horren/rolhorren	<input type="radio"/>	<input type="radio"/>	<input type="radio"/>	<input checked="" type="radio"/>
<b>Vloerdecoratie, te weten:</b>				
Vloerbedekking	<input type="radio"/>	<input type="radio"/>	<input type="radio"/>	<input checked="" type="radio"/>
Parketvloer	<input type="radio"/>	<input type="radio"/>	<input type="radio"/>	<input checked="" type="radio"/>
Houten vloer(delen)	<input type="radio"/>	<input type="radio"/>	<input type="radio"/>	<input checked="" type="radio"/>
Laminaat	<input checked="" type="radio"/>	<input type="radio"/>	<input type="radio"/>	<input type="radio"/>
Plavuizen	<input checked="" type="radio"/>	<input type="radio"/>	<input type="radio"/>	<input type="radio"/>
<b>(Voorzet) openhaard met toebehoren, te weten:</b>				
Allesbrander	<input type="radio"/>	<input type="radio"/>	<input type="radio"/>	<input checked="" type="radio"/>
Houtkachel	<input type="radio"/>	<input type="radio"/>	<input type="radio"/>	<input checked="" type="radio"/>
(Gas)kachels	<input type="radio"/>	<input type="radio"/>	<input type="radio"/>	<input checked="" type="radio"/>

	Blijft achter	Gaat mee	Kan worden overgenomen	N.v.t .
Designradiator(en)	<input checked="" type="radio"/>	<input type="radio"/>	<input type="radio"/>	<input type="radio"/>
Radiatorafwerking	<input type="radio"/>	<input type="radio"/>	<input type="radio"/>	<input checked="" type="radio"/>
<b>Overige, te weten:</b>				
Spiegelwanden	<input checked="" type="radio"/>	<input type="radio"/>	<input type="radio"/>	<input type="radio"/>
Schilderij ophangstelsysteem	<input type="radio"/>	<input type="radio"/>	<input type="radio"/>	<input checked="" type="radio"/>
<b>Keuken (inbouw)apparatuur, te weten:</b>				
Keukenblok (met bovenkasten)	<input checked="" type="radio"/>	<input type="radio"/>	<input type="radio"/>	<input type="radio"/>
Kookplaat	<input type="radio"/>	<input type="radio"/>	<input type="radio"/>	<input checked="" type="radio"/>
(Gas) fornuis	<input checked="" type="radio"/>	<input type="radio"/>	<input type="radio"/>	<input type="radio"/>
Afzuigkap	<input checked="" type="radio"/>	<input type="radio"/>	<input type="radio"/>	<input type="radio"/>
Magnetron	<input checked="" type="radio"/>	<input type="radio"/>	<input type="radio"/>	<input type="radio"/>
Combi-oven/combimagnetron	<input type="radio"/>	<input type="radio"/>	<input type="radio"/>	<input checked="" type="radio"/>
Koelkast	<input checked="" type="radio"/>	<input type="radio"/>	<input type="radio"/>	<input type="radio"/>
Vriezer	<input type="radio"/>	<input type="radio"/>	<input type="radio"/>	<input checked="" type="radio"/>
Koel-vriescombinatie	<input type="radio"/>	<input type="radio"/>	<input type="radio"/>	<input checked="" type="radio"/>
Vaatwasser	<input checked="" type="radio"/>	<input type="radio"/>	<input type="radio"/>	<input type="radio"/>

	Blijft achter	Gaat mee	Kan worden overgenomen	N.v.t
Quooker	<input type="radio"/>	<input type="radio"/>	<input type="radio"/>	<input checked="" type="radio"/>
Koffiezetapparaat	<input type="radio"/>	<input type="radio"/>	<input type="radio"/>	<input checked="" type="radio"/>
<b>Keukenaccessories, te weten:</b>				
<b>Toilet met de volgende toebehoren:</b>				
Toilet	<input checked="" type="radio"/>	<input type="radio"/>	<input type="radio"/>	<input type="radio"/>
Toiletrolhouder	<input checked="" type="radio"/>	<input type="radio"/>	<input type="radio"/>	<input type="radio"/>
Toiletborstel(houder)	<input type="radio"/>	<input type="radio"/>	<input type="radio"/>	<input checked="" type="radio"/>
Fontein	<input type="radio"/>	<input type="radio"/>	<input type="radio"/>	<input checked="" type="radio"/>
<b>Badkamer met de volgende toebehoren:</b>				
Ligbad	<input type="radio"/>	<input type="radio"/>	<input type="radio"/>	<input checked="" type="radio"/>
Jacuzzi/whirlpool	<input type="radio"/>	<input type="radio"/>	<input type="radio"/>	<input checked="" type="radio"/>
Douche (cabine/scherm)	<input type="radio"/>	<input type="radio"/>	<input type="radio"/>	<input checked="" type="radio"/>
Stoomdouche (cabine)	<input type="radio"/>	<input type="radio"/>	<input type="radio"/>	<input checked="" type="radio"/>
Wastafel	<input checked="" type="radio"/>	<input type="radio"/>	<input type="radio"/>	<input type="radio"/>
Wastafelmeubel	<input checked="" type="radio"/>	<input type="radio"/>	<input type="radio"/>	<input type="radio"/>
Planchet	<input type="radio"/>	<input type="radio"/>	<input type="radio"/>	<input checked="" type="radio"/>

	Blijft achter	Gaat mee	Kan worden overgenomen	N.v.t .
Toiletkast	<input type="radio"/>	<input type="radio"/>	<input type="radio"/>	<input checked="" type="radio"/>
Toilet	<input type="radio"/>	<input type="radio"/>	<input type="radio"/>	<input checked="" type="radio"/>
Toiletrolhouder	<input type="radio"/>	<input type="radio"/>	<input type="radio"/>	<input checked="" type="radio"/>
Toiletborstel(houder)	<input type="radio"/>	<input type="radio"/>	<input type="radio"/>	<input checked="" type="radio"/>

**Sauna met de volgende toebehoren:**

--

**Exterieur/Installaties/Veiligheid/Energiebesparing**

Schotel/antenne	<input type="radio"/>	<input type="radio"/>	<input type="radio"/>	<input checked="" type="radio"/>
Brievenbus	<input checked="" type="radio"/>	<input type="radio"/>	<input type="radio"/>	<input type="radio"/>
Kluis	<input type="radio"/>	<input type="radio"/>	<input type="radio"/>	<input checked="" type="radio"/>
(Voordeur)bel	<input checked="" type="radio"/>	<input type="radio"/>	<input type="radio"/>	<input type="radio"/>
Alarminstallatie	<input type="radio"/>	<input type="radio"/>	<input type="radio"/>	<input checked="" type="radio"/>
(Veiligheids)sloten en overige inbraakpreventie	<input checked="" type="radio"/>	<input type="radio"/>	<input type="radio"/>	<input type="radio"/>
Rookmelders	<input checked="" type="radio"/>	<input type="radio"/>	<input type="radio"/>	<input type="radio"/>
(Klok)thermostaat	<input checked="" type="radio"/>	<input type="radio"/>	<input type="radio"/>	<input type="radio"/>
Airconditioning	<input type="radio"/>	<input type="radio"/>	<input type="radio"/>	<input checked="" type="radio"/>

**Warmwatervoorziening, te weten:**

--

	Blijft achter	Gaat mee	Kan worden overgenomen	N.v.t .
Via CV-installatie	<input checked="" type="radio"/>	<input type="radio"/>	<input type="radio"/>	<input type="radio"/>
Boiler	<input type="radio"/>	<input type="radio"/>	<input type="radio"/>	<input checked="" type="radio"/>
Geiser	<input type="radio"/>	<input type="radio"/>	<input type="radio"/>	<input checked="" type="radio"/>
<b>Isolatievoorzieningen, te weten:</b>				
Screens	<input type="radio"/>	<input type="radio"/>	<input type="radio"/>	<input checked="" type="radio"/>
Rolluiken	<input type="radio"/>	<input type="radio"/>	<input type="radio"/>	<input checked="" type="radio"/>
Zonwering buiten	<input type="radio"/>	<input type="radio"/>	<input type="radio"/>	<input checked="" type="radio"/>
<b>Inrichting tuin, te weten:</b>				
Tuinaanleg/bestrating	<input type="radio"/>	<input type="radio"/>	<input type="radio"/>	<input checked="" type="radio"/>
Beplanting	<input type="radio"/>	<input type="radio"/>	<input type="radio"/>	<input checked="" type="radio"/>
<b>Verlichting/installaties</b>				
Buitenverlichting	<input type="radio"/>	<input type="radio"/>	<input type="radio"/>	<input checked="" type="radio"/>
Tijd- of schemerschakelaar/bewegingsmelder	<input type="radio"/>	<input type="radio"/>	<input type="radio"/>	<input checked="" type="radio"/>
<b>Bebouwing</b>				
Tuinhuis/buitenberging	<input type="radio"/>	<input type="radio"/>	<input type="radio"/>	<input checked="" type="radio"/>

	Blijft achter	Gaat mee	Kan worden overgenomen	N.v.t .
Kasten/werkbank in tuinhuis/berging	<input type="radio"/>	<input type="radio"/>	<input type="radio"/>	<input checked="" type="radio"/>
(Broei)kas	<input type="radio"/>	<input type="radio"/>	<input type="radio"/>	<input checked="" type="radio"/>
<b>Overig</b>				
(Sier)hek	<input type="radio"/>	<input type="radio"/>	<input type="radio"/>	<input checked="" type="radio"/>
Vlaggenmast(houder)	<input type="radio"/>	<input type="radio"/>	<input type="radio"/>	<input checked="" type="radio"/>
<b>Geen eigendoms zaken</b>				
CV	<input type="radio"/>	<input type="radio"/>	<input type="radio"/>	<input checked="" type="radio"/>
Boiler	<input type="radio"/>	<input type="radio"/>	<input type="radio"/>	<input checked="" type="radio"/>
Zonnepanelen	<input type="radio"/>	<input type="radio"/>	<input type="radio"/>	<input checked="" type="radio"/>

