



Kanaal O.Z. 9 21, 9419 TJ Drijber

Vraagprijs € 375.000,- k.k.

Groenhout Makelaars
Zoom 2
9405 PS, ASSEN
Tel: 0592-461202
E-mail: info@groenhoutmakelaars.nl
www.groenhoutmakelaars.nl

Omschrijving

Deze VRIJSTAANDE woning is gebouwd in 2002 en staat op een prachtige locatie aan de rand van het park 'De Hullen'. De woning heeft een serre en hierdoor een prachtige lichtinval. Er is een moderne keuken, keurig sanitair en drie ruime slaapkamers. De woning is optimaal geïsoleerd en voorzien van 17 zonnepanelen (Energie label A). Aan de woning zit een stijlvolle overkapping en in de tuin rondom is het heerlijk vertoeven. De woning staat op een perceel ca.1381m² eigen grond.

Het park De Hullen is opgezet als bungalowpark maar in praktijk zijn de meeste woningen permanent bewoond. Op dit moment loopt er een traject om bestemming naar wonen te veranderen.

BEGANE GROND

Entree in een hal met toegang tot de zeer royale woonkamer (ca.39m²) met volop lichtinval door de aangebouwde serre. De begane grond is voorzien een stijlvolle houten vloer en de sfeervolle houtkachel maakt het plaatje compleet. De half dichte keuken (ca.12m²) heeft een moderne uitstraling en is voorzien van een 5-pits gasfornuis, afzuigkap, koelkast, vriezer, vaatwasser, combi-stoomoven, combimagnetron, natuursteen werkblad en volop bergruimte. In de naast gelegen bijkeuken is een aansluiting voor het witgoed. Aan de achterzijde van de woning is sfeervolle overkapping geplaatst. De badkamer op de begane grond heeft vloerverwarming, toilet, douche en wastafel.

EERSTE VERDIEPING

Vanuit de overloop zijn drie ruime slaapkamers (ca.20m², ca.10m² en ca.10m²) en badkamer gerealiseerd. De moderne badkamer heeft vloerverwarming, een inloopdouche, toilet en dubbel wastafelmeubel.

ZOLDER

Middels vlizotrap is een bergzolder te bereiken.

KELDER

Onder de woning is een ruime provisiekelder met vaste trap. Deze kelder is droog en heeft een constante temperatuur.

TUIN

Enkele grote bomen en struiken maken van de tuin een sfeervolle groene plek met volop privacy. Er is een berging (ca.6m²) voor fietsen en tuingereedschap. Er zijn meerdere terrassen gecreëerd waardoor er altijd genoten kan worden van zon of schaduw. Naast de fietsenberging is een wellness plek gemaakt waar u vanuit de hottub (met filter) kan genieten van de prachtige groene tuin. De oprit biedt ruimte voor meerdere auto's op eigen terrein. Daarnaast is er een (3 fasen)laadpaal aanwezig bij de woning.

STERKE PUNTEN EN BIJZONDERHEDEN

- Woning is gebouwd in 2002;
- Energie label A, volledig geïsoleerd en voorzien van 17 zonnepanelen;
- Houten vloer, sfeervolle houtkachel en lichte serre;
- Moderne luxe keuken;
- Drie ruime slaapkamers en twee badkamers;
- Ruim perceel rondom de woning ca. 1381m²;
- Nabij verschillende recreatiegebieden als Landgoed Vossenbergh en de Col du Vam waar je je ook sportief kunt vermaken.

Groenhout Makelaars

Zoom 2

9405 PS, ASSEN

Tel: 0592-461202

E-mail: info@groenhoutmakelaars.nl

www.groenhoutmakelaars.nl

Kenmerken

Vraagprijs	: € 375.000,00
Soort	: Woonhuis
Type woning	: Vrijstaande woning
Aantal kamers	: 5 kamers waarvan 3 slaapkamer(s)
Inhoud woning	: 481 m ³
Perceel oppervlakte	: 1.381 m ²
Gebruiksoppervlakte woonfunctie	: 123 m ²
Soort woning	: Eengezinswoning
Bouwjaar	: 2002
Ligging	: Aan bosrand, vrij uitzicht, in bosrijke omgeving, landelijk gelegen
Tuin	: Achtertuin, voortuin, zijtuin, tuin rondom, zonneterras
Hoofdtuin	: Achtertuin 455 m ² (2.460 cm bij 1.850) cm
Garage	: Geen garage
Energielabel	: A
Verwarming	: C.V.-Ketel
Isolatie	: Dakisolatie, Muurisolatie, Vloerisolatie, Dubbel glas, Volledig geïsoleerd
Voorzieningen	: Mechanische ventilatie, TV kabel, Rookkanaal, Dakraam
C.V.-ketel	: Nefit Trendline (Gas gestookt combiketel uit 2021, eigendom)

Locatie

Kanaal O.Z. 9 21
9419 TJ DRIJBER



Groenhout Makelaars
Zoom 2
9405 PS, ASSEN
Tel: 0592-461202
E-mail: info@groenhoutmakelaars.nl
www.groenhoutmakelaars.nl

Foto's



Foto's



Foto's



Foto's



Foto's



Foto's



Foto's

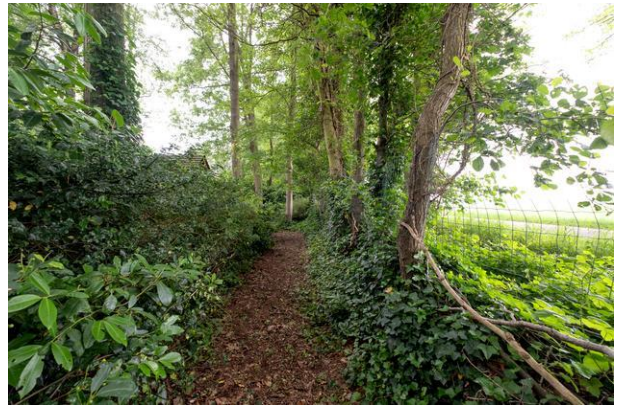

Foto's



Foto's



Foto's



Plattegrond

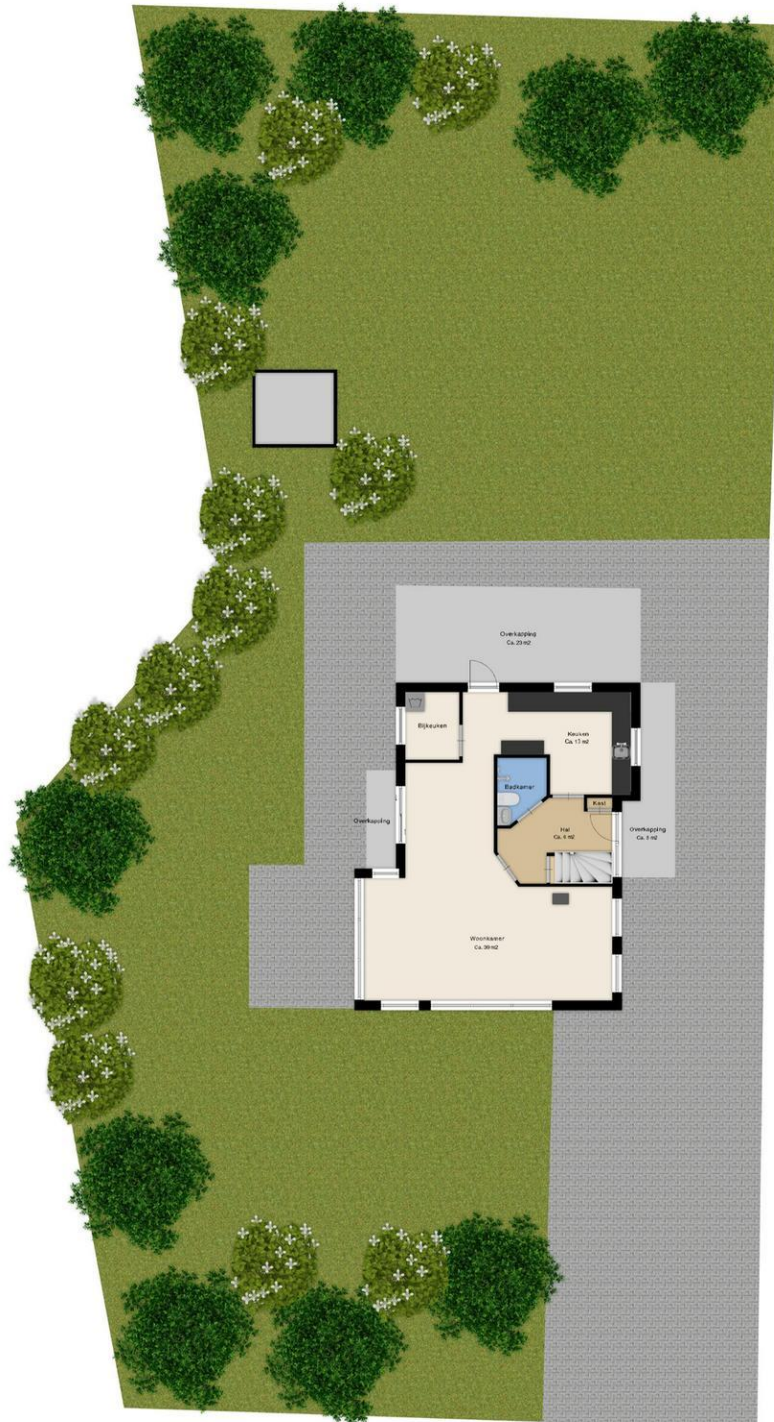

Dit is een plattegrond. Het is een indicatie.
Er kunnen geen rechten aan deze plattegrond worden ontleend.

Plattegrond

← 2.99 m →

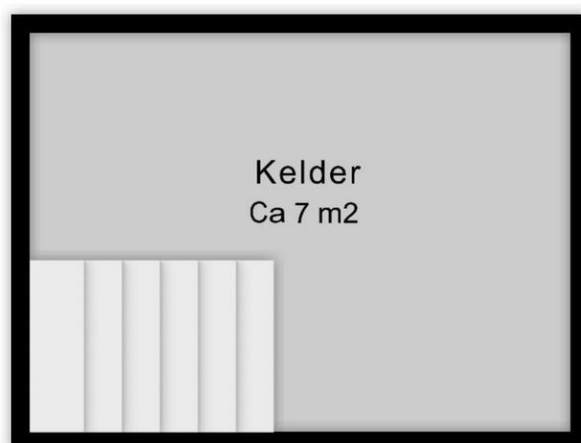

↑ 2.20 m ↓

Deze plattegrond is ter indicatie.
Er kunnen geen rechten aan deze plattegrond worden ontleend.

Plattegrond



Deze plattegrond is ter indicatie.
Er kunnen geen rechten aan deze plattegrond worden ontleend.

Plattegrond

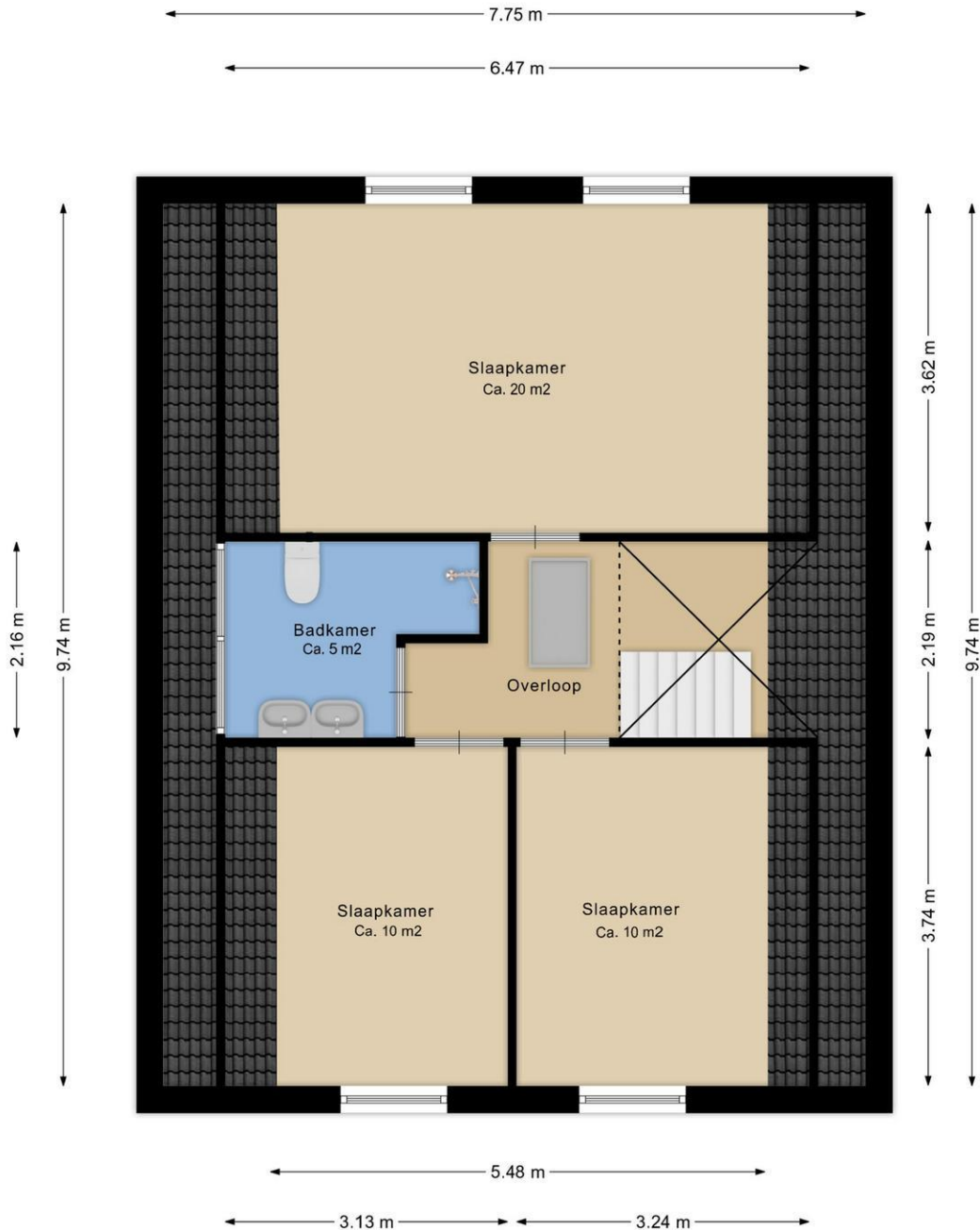

Deze plattegrond is ter indicatie.
Er kunnen geen rechten aan deze plattegrond worden ontleend.

Plattegrond

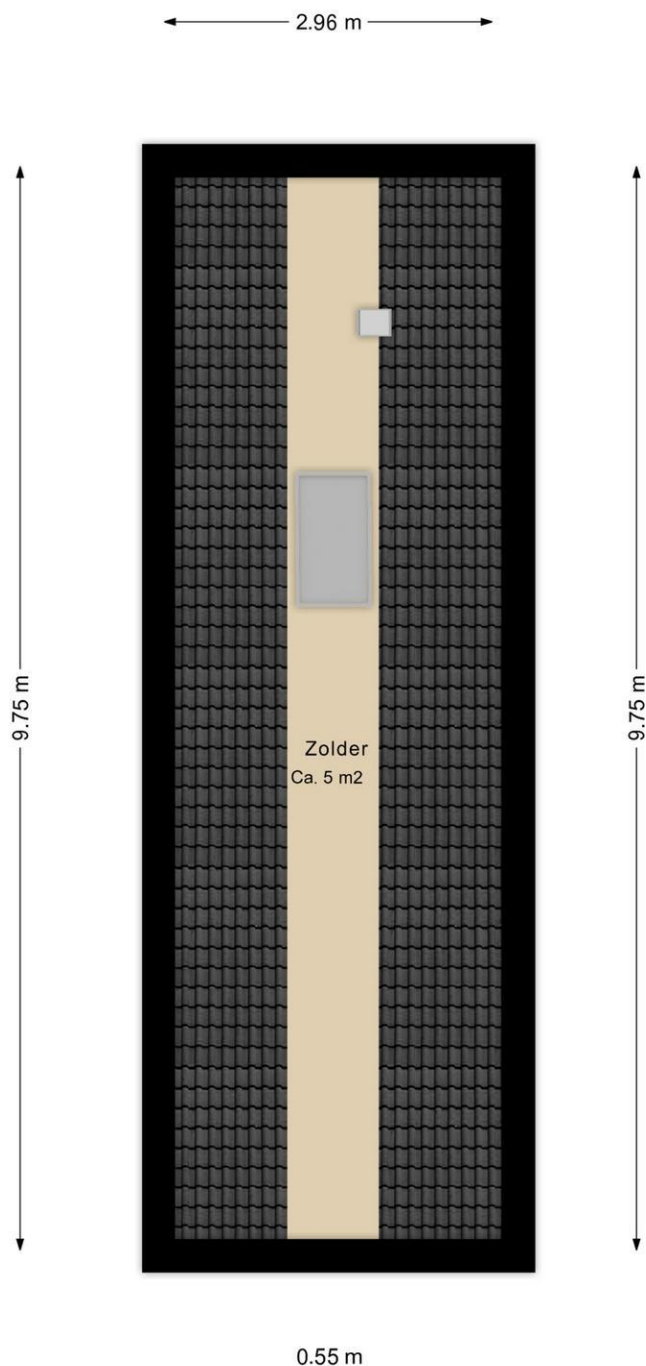

Deze plattegrond is ter indicatie.
Er kunnen geen rechten aan deze plattegrond worden ontleend.

Plattegrond

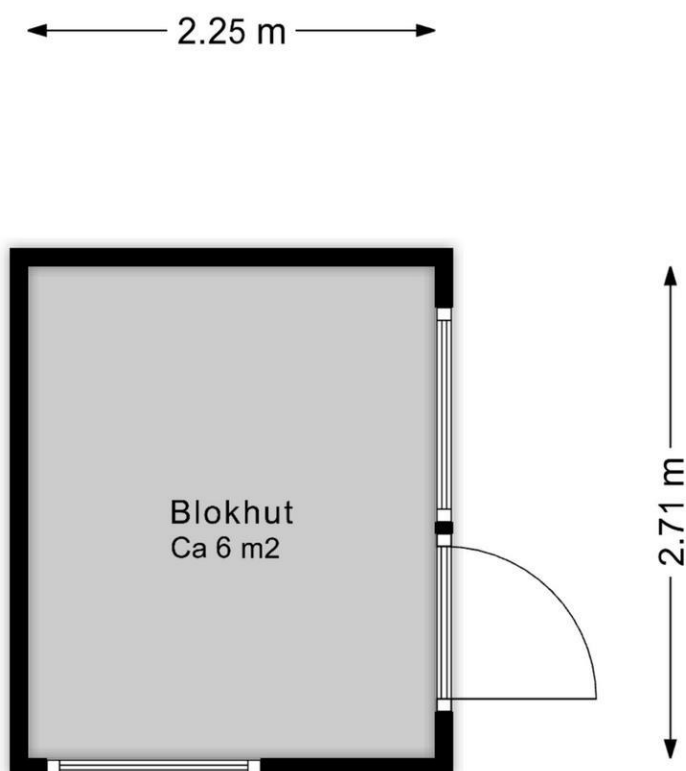

Deze plattegrond is ter indicatie.
Er kunnen geen rechten aan deze plattegrond worden ontleend.

Plattegrond

Kadastrale kaart

Uw referentie: Kanaal O.Z. 9-21



<p>12345 25</p> <p>Deze kaart is noordgericht</p> <p>Perceelnummer</p> <p>Huisnummer</p> <p>Vastgestelde kadastrale grens</p> <p>Voorlopige kadastrale grens</p> <p>Administratieve kadastrale grens</p> <p>Bebouwing</p> <p>Voor een eensluidend uittreksel, geleverd op 16 mei 2024 De bewaarder van het kadaster en de openbare registers</p>	<p>Schaal 1: 500</p> <p>Kadastrale gemeente Beilen</p> <p>Sectie U</p> <p>Perceel 410</p> <p>Aan dit uittreksel kunnen geen betrouwbare maten worden ontleend. De Dienst voor het kadaster en de openbare registers behoudt zich de intellectuele eigendomsrechten voor, waaronder het auteursrecht en het databankenrecht.</p>	<p>kadaster</p> 
--	---	---

Groenhout Makelaars
Zoom 2
9405 PS, ASSEN
Tel: 0592-461202
E-mail: info@groenhoutmakelaars.nl
www.groenhoutmakelaars.nl

Lijst van Zaken

Betreft: Kanaal O.Z. 9 - 21

Voor de onderstaande zaken -ongeacht of ze roerend dan wel onroerend zijn- geldt dat ze soms wel en soms niet in de woning achterblijven. De lijst is bedoeld om duidelijkheid te scheppen om discussies achteraf te voorkomen.

Let op! Indien er geen duidelijkheid bestaat omtrent een zaak en/of indien er geen nadere afspraken zijn gemaakt over een zaak betekent dit dat de betreffende zaak wordt meegenomen door verkoper en dus niet achterblijft in de woning.

	Blijft achter	Gaat mee	Kan worden overgenomen	N.v.t.
Verlichting, te weten:				
Inbouwspots/dimmers	<input checked="" type="radio"/>	<input type="radio"/>	<input type="radio"/>	<input type="radio"/>
Opbouwspots/armaturen/lampen/dimmers	<input type="radio"/>	<input type="radio"/>	<input checked="" type="radio"/>	<input type="radio"/>
Losse (hang) lampen	<input type="radio"/>	<input type="radio"/>	<input checked="" type="radio"/>	<input type="radio"/>
(Losse) kasten, legplanken, te weten:				
Inbouwkasten	<input type="radio"/>	<input type="radio"/>	<input type="radio"/>	<input checked="" type="radio"/>
Losse kasten	<input type="radio"/>	<input type="radio"/>	<input checked="" type="radio"/>	<input type="radio"/>
Legplanken	<input type="radio"/>	<input type="radio"/>	<input type="radio"/>	<input checked="" type="radio"/>
Raamdecoratie/zonwering binnen, te weten:				
Gordijnrails	<input checked="" type="radio"/>	<input type="radio"/>	<input type="radio"/>	<input type="radio"/>
Gordijnen	<input checked="" type="radio"/>	<input type="radio"/>	<input type="radio"/>	<input type="radio"/>
Overgordijnen	<input checked="" type="radio"/>	<input type="radio"/>	<input type="radio"/>	<input type="radio"/>

	Blijft achter	Gaat mee	Kan worden overgenomen	N.v.t.
Vitrages	<input checked="" type="radio"/>	<input type="radio"/>	<input type="radio"/>	<input type="radio"/>
Rolgordijnen	<input checked="" type="radio"/>	<input type="radio"/>	<input type="radio"/>	<input type="radio"/>
Lamellen	<input type="radio"/>	<input type="radio"/>	<input type="radio"/>	<input checked="" type="radio"/>
Jaloezieën	<input checked="" type="radio"/>	<input type="radio"/>	<input type="radio"/>	<input type="radio"/>
(Losse) horren/rolhorren	<input checked="" type="radio"/>	<input type="radio"/>	<input type="radio"/>	<input type="radio"/>
Vloerdecoratie, te weten:				
Vloerbedekking	<input checked="" type="radio"/>	<input type="radio"/>	<input type="radio"/>	<input type="radio"/>
Parketvloer	<input checked="" type="radio"/>	<input type="radio"/>	<input type="radio"/>	<input type="radio"/>
Houten vloer(delen)	<input checked="" type="radio"/>	<input type="radio"/>	<input type="radio"/>	<input type="radio"/>
Laminaat	<input checked="" type="radio"/>	<input type="radio"/>	<input type="radio"/>	<input type="radio"/>
Plavuizen	<input checked="" type="radio"/>	<input type="radio"/>	<input type="radio"/>	<input type="radio"/>
(Voorzet) openhaard met toebehoren, te weten:				
Allesbrander	<input type="radio"/>	<input type="radio"/>	<input type="radio"/>	<input checked="" type="radio"/>
Houtkachel	<input checked="" type="radio"/>	<input type="radio"/>	<input type="radio"/>	<input type="radio"/>
(Gas)kachels	<input type="radio"/>	<input type="radio"/>	<input type="radio"/>	<input checked="" type="radio"/>
Designradiator(en)	<input checked="" type="radio"/>	<input type="radio"/>	<input type="radio"/>	<input type="radio"/>

	Blijft achter	Gaat mee	Kan worden overgenomen	N.v.t.
Radiatorafwerking	<input type="radio"/>	<input type="radio"/>	<input type="radio"/>	<input checked="" type="radio"/>
Overige, te weten:				
Spiegelwanden	<input type="radio"/>	<input type="radio"/>	<input type="radio"/>	<input checked="" type="radio"/>
Schilderij ophangstelsysteem	<input checked="" type="radio"/>	<input type="radio"/>	<input type="radio"/>	<input type="radio"/>
Keuken (inbouw)apparatuur, te weten:				
Keukenblok (met bovenkasten)	<input checked="" type="radio"/>	<input type="radio"/>	<input type="radio"/>	<input type="radio"/>
Kookplaat	<input checked="" type="radio"/>	<input type="radio"/>	<input type="radio"/>	<input type="radio"/>
(Gas) fornuis	<input checked="" type="radio"/>	<input type="radio"/>	<input type="radio"/>	<input type="radio"/>
Afzuigkap	<input checked="" type="radio"/>	<input type="radio"/>	<input type="radio"/>	<input type="radio"/>
Magnetron	<input checked="" type="radio"/>	<input type="radio"/>	<input type="radio"/>	<input type="radio"/>
Combi-oven/combimagnetron	<input checked="" type="radio"/>	<input type="radio"/>	<input type="radio"/>	<input type="radio"/>
Koelkast	<input checked="" type="radio"/>	<input type="radio"/>	<input type="radio"/>	<input type="radio"/>
Vriezer	<input checked="" type="radio"/>	<input type="radio"/>	<input type="radio"/>	<input type="radio"/>
Koel-vriescombinatie	<input type="radio"/>	<input type="radio"/>	<input type="radio"/>	<input checked="" type="radio"/>
Vaatwasser	<input checked="" type="radio"/>	<input type="radio"/>	<input type="radio"/>	<input type="radio"/>
Quooker	<input type="radio"/>	<input type="radio"/>	<input type="radio"/>	<input checked="" type="radio"/>

	Blijft achter	Gaat mee	Kan worden overgenomen	N.v.t.
Koffiezetapparaat	<input type="radio"/>	<input type="radio"/>	<input type="radio"/>	<input checked="" type="radio"/>
steamer	<input checked="" type="radio"/>	<input type="radio"/>	<input type="radio"/>	<input type="radio"/>

Keukenaccessoires, te weten:

Toilet met de volgende toebehoren:

Toilet	<input checked="" type="radio"/>	<input type="radio"/>	<input type="radio"/>	<input type="radio"/>
Toiletrolhouder	<input checked="" type="radio"/>	<input type="radio"/>	<input type="radio"/>	<input type="radio"/>
Toiletborstel(houder)	<input checked="" type="radio"/>	<input type="radio"/>	<input type="radio"/>	<input type="radio"/>
Fontein	<input checked="" type="radio"/>	<input type="radio"/>	<input type="radio"/>	<input type="radio"/>

Badkamer met de volgende toebehoren:

Ligbad	<input type="radio"/>	<input type="radio"/>	<input type="radio"/>	<input checked="" type="radio"/>
Jacuzzi/whirlpool	<input type="radio"/>	<input type="radio"/>	<input type="radio"/>	<input checked="" type="radio"/>
Douche (cabine/scherm)	<input checked="" type="radio"/>	<input type="radio"/>	<input type="radio"/>	<input type="radio"/>
Stoomdouche (cabine)	<input type="radio"/>	<input type="radio"/>	<input type="radio"/>	<input checked="" type="radio"/>
Wastafel	<input checked="" type="radio"/>	<input type="radio"/>	<input type="radio"/>	<input type="radio"/>
Wastafelmeubel	<input checked="" type="radio"/>	<input type="radio"/>	<input type="radio"/>	<input type="radio"/>
Planchet	<input checked="" type="radio"/>	<input type="radio"/>	<input type="radio"/>	<input type="radio"/>

	Blijft achter	Gaat mee	Kan worden overgenomen	N.v.t.
Toiletkast	<input checked="" type="radio"/>	<input type="radio"/>	<input type="radio"/>	<input type="radio"/>
Toilet	<input checked="" type="radio"/>	<input type="radio"/>	<input type="radio"/>	<input type="radio"/>
Toiletrolhouder	<input checked="" type="radio"/>	<input type="radio"/>	<input type="radio"/>	<input type="radio"/>
Toiletborstel(houder)	<input checked="" type="radio"/>	<input type="radio"/>	<input type="radio"/>	<input type="radio"/>
hottub	<input checked="" type="radio"/>	<input type="radio"/>	<input type="radio"/>	<input type="radio"/>
Sauna met de volgende toebehoren:				
Exterieur/Installaties/Veiligheid/Energiebesparing				
Schotel/antenne	<input type="radio"/>	<input type="radio"/>	<input type="radio"/>	<input checked="" type="radio"/>
Brievenbus	<input type="radio"/>	<input type="radio"/>	<input type="radio"/>	<input checked="" type="radio"/>
Kluis	<input type="radio"/>	<input type="radio"/>	<input type="radio"/>	<input checked="" type="radio"/>
(Voordeur)bel	<input checked="" type="radio"/>	<input type="radio"/>	<input type="radio"/>	<input type="radio"/>
Alarminstallatie	<input type="radio"/>	<input checked="" type="radio"/>	<input type="radio"/>	<input type="radio"/>
(Veiligheids)sloten en overige inbraakpreventie	<input type="radio"/>	<input checked="" type="radio"/>	<input type="radio"/>	<input type="radio"/>
Rookmelders	<input checked="" type="radio"/>	<input type="radio"/>	<input type="radio"/>	<input type="radio"/>
(Klok)thermostaat	<input checked="" type="radio"/>	<input type="radio"/>	<input type="radio"/>	<input type="radio"/>
Airconditioning	<input type="radio"/>	<input type="radio"/>	<input type="radio"/>	<input checked="" type="radio"/>

	Blijft achter	Gaat mee	Kan worden overgenomen	N.v.t.
Warmwatervoorziening, te weten:				
Via CV-installatie	<input checked="" type="radio"/>	<input type="radio"/>	<input type="radio"/>	<input type="radio"/>
Boiler	<input type="radio"/>	<input type="radio"/>	<input type="radio"/>	<input checked="" type="radio"/>
Geiser	<input type="radio"/>	<input type="radio"/>	<input type="radio"/>	<input checked="" type="radio"/>
Screens	<input type="radio"/>	<input type="radio"/>	<input type="radio"/>	<input checked="" type="radio"/>
Rolluiken	<input type="radio"/>	<input type="radio"/>	<input type="radio"/>	<input checked="" type="radio"/>
Zonwering buiten	<input type="radio"/>	<input type="radio"/>	<input type="radio"/>	<input checked="" type="radio"/>
Isolatievoorzieningen (voorzetramen/radiatorfolie etc), te weten:				
Inrichting tuin, te weten:				
Tuinaanleg/bestrating	<input checked="" type="radio"/>	<input type="radio"/>	<input type="radio"/>	<input type="radio"/>
Beplanting	<input checked="" type="radio"/>	<input type="radio"/>	<input type="radio"/>	<input type="radio"/>
Verlichting/installaties				
Buitenverlichting	<input checked="" type="radio"/>	<input type="radio"/>	<input type="radio"/>	<input type="radio"/>
Tijd- of schemerschakelaar/bewegingsmelder	<input type="radio"/>	<input checked="" type="radio"/>	<input type="radio"/>	<input type="radio"/>
Bebouwing				

	Blijft achter	Gaat mee	Kan worden overgenomen	N.v.t.
Tuinhuis/buitenberging	<input checked="" type="radio"/>	<input type="radio"/>	<input type="radio"/>	<input type="radio"/>
Kasten/werkbank in tuinhuis/berging	<input checked="" type="radio"/>	<input type="radio"/>	<input type="radio"/>	<input type="radio"/>
(Broei)kas	<input type="radio"/>	<input type="radio"/>	<input type="radio"/>	<input checked="" type="radio"/>
Overig				
(Sier)hek	<input type="radio"/>	<input type="radio"/>	<input type="radio"/>	<input checked="" type="radio"/>
Vlaggenmast(houder)	<input type="radio"/>	<input type="radio"/>	<input type="radio"/>	<input checked="" type="radio"/>
Geen eigendoms zaken				
CV	<input checked="" type="radio"/>	<input type="radio"/>	<input type="radio"/>	<input type="radio"/>
Boiler	<input type="radio"/>	<input type="radio"/>	<input type="radio"/>	<input checked="" type="radio"/>
Zonnepanelen	<input checked="" type="radio"/>	<input type="radio"/>	<input type="radio"/>	<input type="radio"/>

Vragenlijst deel B

Betreft: Kanaal O.Z. 9 - 21

Indien u dat nodig vindt, kunt u nadere informatie geven aan het einde van deze vragenlijst of bij de tekst. Als u twijfelt over de juiste beantwoording of als u een vraag niet begrijpt, zet dan een vraagteken voor de vraag. Neem vervolgens zo snel mogelijk contact op met uw makelaar. Indien de vraag niet van toepassing is kunt u deze doorhalen. Een kopie van de vragenlijst over de woning wordt verstrekt aan de koper. Tevens wordt doorgaans een kopie van de vragenlijst als bijlage aan de koopakte gehecht.

Woning

In de vragenlijst wordt de term 'woning' gebruikt. De term woning moet ruim worden uitgelegd. De term 'woning' in de vragenlijst ziet op de gehele onroerende zaak inclusief de aanhorigheden, zoals bijvoorbeeld een garage, berging, loods, tuin e.d.

Doel vragenlijst

De vragenlijst geeft vorm, inhoud en structuur aan de mededelingsplicht. De mededelingsplicht strekt niet verder dan dat u als verkoper ten tijde van het sluiten van de overeenkomst aan de koper meedeelt wat u bekend is omtrent de woning. De vragenlijst beoogt geen garanties te geven, maar heeft een informatief karakter. Doorgaans de meeste vragen uit de vragenlijst kunt u beantwoorden met 'ja', 'nee' of 'niet bekend'. De open vragen zijn voorzien van een tekstveld. Hier kunt u zelf uw antwoord formuleren. Als u geen antwoord kunt geven op de vraag, dan kunt u aangeven dat het antwoord u niet bekend is.

1. Bijzonderheden

Zijn er nadat u het perceel in eigendom hebt gekregen nog andere, eventuele aanvullende notariële of onderhandse akten opgesteld met betrekking tot het perceel?

Ja Nee

Zijn er mondelinge of schriftelijke afspraken gemaakt over aangrenzende percelen (denk hierbij aan regelingen voor het gebruik van een poort, schuur, garage, tuin, overeenkomsten met meerdere burens toezeggingen, erfafscheidingen)?

Ja Nee Niet bekend

Wijken de huidige terreinafscheidingen af van de kadastrale eigendomsgrenzen (denk hierbij ook aan strookjes grond van de gemeente die u in gebruik heeft, of grond van u die gebruikt wordt door de burenen)?

Ja Nee Niet bekend

Is een gedeelte van de woning, schuur, garage of schutting gebouwd op grond van de burenen of andersom?

Ja Nee Niet bekend

Heeft u grond van derden in gebruik?

Ja Nee Niet bekend

Rusten er 'bijzondere lasten en beperkingen' op de woning en/of het perceel (Bijzondere lasten en beperkingen kunnen privaatrechtelijke beperkingen zijn zoals (lijdende) erfdiensbaarheden (bijvoorbeeld een recht van overpad), kwalitatieve verplichtingen, kettingbedingen, vruchtgebruik, voorkeursrecht (bijvoorbeeld een eerste recht van koop), opstalrecht, erfpacht, huurkoop. Het kan ook gaan om publiekrechtelijke beperkingen zoals een aanschrijving van de gemeente in het kader van een illegale verbouwing)?

Ja Nee

Is de Wet voorkeursrecht gemeenten van toepassing?

Ja Nee

Is er een anti-speculatiebeding en/of zelfbewoningsplicht van toepassing op de woning?

Ja Nee

Is er sprake van een beschermd stads- of dorpsgezicht of loopt er een procedure tot aanwijzing daartoe?

Ja Nee

Is er sprake van een gemeentelijk-, provinciaal-of
rijksmonument of loopt er een procedure tot
aanwijzing daartoe?

Ja Nee

Is er volgens het bestemmingsplan sprake van
een beeldbepalend of karakteristiek object?

Ja Nee

Is er sprake (geweest) van ruilverkaveling?

Ja Nee

Is er sprake van onteigening?

Ja Nee

Is de woning of de grond geheel of gedeeltelijk
verhuurd of bij anderen in gebruik?

Ja Nee N.v.t.

Is er over de woning een geschil/procedures
gaande, al dan niet bij de rechter, huurcommissie
of een andere instantie (bijvoorbeeld
onteigening/kwesties met burens, zoals
erfdienstbaarheden, recht van overpad,
erfafscheidingen e.d.)?

Ja Nee

Is er bezwaar gemaakt tegen de
waardebeschikking WOZ?

Ja Nee

Zijn er door de overheid of nutsbedrijven
verbeteringen of herstellingen voorgeschreven of
aangekondigd die nog niet naar behoren zijn
uitgevoerd?

Ja Nee

Zijn er in het verleden subsidies of premies
verstrekkt die bij verkoop van de woning voor een
deel kunnen worden teruggevorderd?

Ja Nee

Is de woning onbewoonbaar verklaard of in het
verleden ooit onbewoonbaar verklaard geweest?

Ja Nee

Is er bij verkoop sprake van een omzetbelastingheffing (bijvoorbeeld omdat het een voormalig bedrijfsonroerendgoed is, of een woning met praktijkgedeelte, of omdat u pas ingrijpend verbouwd hebt)?

Ja Nee

Hoe gebruikt u de woning nu (bijvoorbeeld woning, praktijk, winkel opslag)?

recreatiewoning

Is dat gebruik volgens de gemeente toegestaan?

Ja Nee

2. Gevels

Is er sprake (geweest) van vochtdoorslag of aanhoudend vochtige plekken op de gevels?

Ja Nee

Zijn er (gerepareerde) scheuren/beschadigingen in/aan de gevels aanwezig?

Ja Nee

Zijn de gevels tijdens de bouw geïsoleerd?

Ja Nee Niet bekend

Heeft u een certificaat of bewijs van het na-isoleren?

Ja Nee

Is er sprake van volledige isolatie?

Ja Nee Niet bekend

Zijn de gevels ooit gereinigd?

Ja Nee Niet bekend

3. Dak(en)

Hoe oud zijn de platte daken ongeveer?

22 jaar

Hoe oud zijn de overige daken daken ongeveer?

22 jaar

Heeft u last van daklekkages (gehad)? Ja Nee

Zijn er in het verleden gebreken geconstateerd aan de dakconstructie zoals scheve, doorbuigende, krakende, beschadigde en/of aangetaste dakdelen? Ja Nee

Heeft u het dak al eens (gedeeltelijk) laten vernieuwen c.q. laten repareren? Ja Nee

Zijn de platte daken tijdens de bouw geïsoleerd? Ja Nee Niet bekend

Zo nee, zijn de platte daken daarna geïsoleerd? Ja Nee

Heeft u een certificaat of bewijs van het na-isoleren van de platte daken? Ja Nee

Zo nee, welke delen van de platte daken zijn er niet geïsoleerd? alleen de veranda heeft een plat dak, dit is buiten en dus niet geïsoleerd

Zijn de overige daken tijdens de bouw geïsoleerd? Ja Nee Niet bekend

Heeft u een certificaat of bewijs van het na-isoleren van de overige daken Ja Nee

Zo nee, welke delen van de overige daken zijn er niet geïsoleerd? dak van de woning is geïsoleerd

Zijn de regenwaterafvoeren lek of verstopt? Ja Nee

Zijn de dakgoten lek of verstopt? Ja Nee

4. Kozijnen, ramen en deuren

Van welk materiaal zijn de buitenkozijnen gemaakt (bijvoorbeeld hout, kunststof of aluminium of een andersoortig materiaal)?

hout

Zijn de buitenkozijnen, ramen of deuren geschilderd?

Ja Nee

Zo ja, wanneer en is dit gebeurd door een erkend schildersbedrijf?

2019

Functioneren alle scharnieren en sloten?

Ja Nee

Zijn voor alle afsluitbare deuren, ramen etc. sleutels aanwezig?

Ja Nee

Is er sprake van isolerende beglazing?

Ja Nee

Zo ja, welk type glas (bijvoorbeeld HR, HR+, HR++ of HR+++; zie de glassponning waarin doorgaans staat vermeld welke type glas er is geplaatst)?

volgt

Is er sprake van isolerende beglazing in de gehele woning?

Ja Nee

Is er bij de isolerende beglazing sprake van condensvorming tussen het glas (denk aan lekkende ruiten)?

Ja Nee

5. Vloeren, plafonds en wanden

Is er sprake (geweest) van vochtdoorslag of optrekkend vocht op de vloeren, plafonds en/of wanden?

Ja Nee

Is er sprake (geweest) van schimmelvorming op de vloeren, plafonds en/of wanden?

Ja Nee

Zijn er (gerepareerde) of (verborgen) scheuren en/of beschadigingen in/aan vloeren, plafonds en/of wanden aanwezig?

Ja Nee

Hebben zich in het verleden problemen voorgedaan met de afwerkingen (bijvoorbeeld loszittend tegelwerk, loslatend behang of spuitwerk, holklinkend of loszittend stucwerk, etc.)?

Ja Nee

Is er sprake (geweest) van gebreken aan de vloerconstructie, zoals scheve, doorbuigende, krakende, beschadigde en/of aangetaste vloerdelen?

Ja Nee

Is er sprake van vloerisolatie?

Ja Nee

6. Fundering, kruipruimte en kelder

Is er sprake (geweest) van gebreken aan de fundering?

Ja Nee Niet bekend

Is de kruipruimte toegankelijk?

Ja Nee

Is de kruipruimte droog?

Ja Nee Meestal

Is er sprake van vochtdoorslag door de kelderwand?

Ja Nee Soms

Is de grondwaterstand in de afgelopen jaren
 waarneembaar gewijzigd of is er sprake van
 wateroverlast geweest?

Ja Nee

7. Installaties

Wat voor warmte-installatie(s) is/zijn er aanwezig
 in de woning (bijvoorbeeld cv-installatie, WTW-
 systeem, WKO-systeem, (hybride) warmtepomp,
 airconditioning, zonneboiler, elektrische boiler,
 pelletkachel dan wel een andere installatie)?

CV

Is/zijn de installatie(s) eigendom?

Ja Nee

Merk van de installatie(s):

Nefit

Type(nummer) van de installatie(s):

Nefit Trendline HRC30 II CW5 (A label)

Installatiedatum van de installatie(s):

03-2021

Op welke datum is/zijn deze installatie(s) voor het
 laatst onderhouden?

2023

Is het onderhoud uitgevoerd door een erkend
 bedrijf?

Ja Nee

Zijn er de afgelopen tijd zaken opgevallen ten
 aanzien van de installatie(s) (bijvoorbeeld de cv-
 installatie moet meer dan 1 keer per jaar bijgevuld
 worden of de installatie functioneert niet goed)?

Ja Nee

Zijn er radiatoren die niet warm worden?

Ja Nee

Zijn er radiatoren of (water)leidingen die lekken?

Ja Nee

Zijn er radiatoren of (water)leidingen die ooit zijn bevroren?

Ja Nee

Heeft u vloerverwarming in de woning?

Ja Nee

Zo ja, betreft dit elektrische vloerverwarming, vloerverwarming met warm water of anders?

vloerverwarming in de badkamers, CV

Waar bevindt zich de elektrische vloerverwarming?

niet

Waar bevindt zich de vloerverwarming met warm water?

badkamers

Waar bevindt zich de overige vloerverwarming?

geen

Zijn er vertrekken die niet (goed) warm worden?

Ja Nee

Heeft de woning zonnepanelen?

Ja Nee

Heeft de woning zonnepanelen die worden gehuurd of geleased?

Ja Nee

Hoeveel zonnepanelen zijn er aanwezig?

17

Blijven deze zonnepanelen achter?

ja

Wat is de capaciteit van één zonnepaneel? (De capaciteit van zonnepanelen wordt uitgedrukt in Wattpiek (Wp). Bijvoorbeeld één zonnepaneel levert 390 Wp)

140WP, dunnefilmpanelen

Functioneren alle zonnepanelen?

Ja Nee

Wat is het merk/ type van de zonnepanelen? onbekend

Maakt u gebruik van een app om de opbrengst van de zonnepanelen te bekijken? Ja Nee

Zo ja, welke app? solaredge

In welk jaar zijn de zonnepanelen geplaatst en door wie? 01-2020

Is de btw over het aankoopbedrag teruggevraagd van de belastingdienst? ja

Hoeveel stroom (kWh) heeft u het afgelopen jaar opgewekt? 1,2 MW

Hoe lang zit er nog fabrieksgarantie op de zonnepanelen? geen

Zijn de zonnepanelen aangeschaft met subsidie? Ja Nee

In welk jaar zijn voor het laatst de aanwezige schoorsteenkanalen/rookgasafvoeren geveegd/gereinigd? 2016

Wanneer heeft u de aanwezige schoorsteenkanalen voor het laatst gebruikt? nauwelijks

Is de trek van aanwezige schoorsteenkanalen goed? Ja Nee Niet bekend

Zijn er onderdelen van de elektrische installatie vernieuwd (onder de elektrische installatie wordt verstaan alle elektra leidingen/ schakelaars stopcontacten, meterkast e.d.)?

Ja Nee Niet bekend

Zo ja, wanneer en welke onderdelen?

alle stopcontacten en schakelaars

Zijn er gebreken aan de elektrische installatie?

Ja Nee

Is er een laadpaal aanwezig voor een elektrische auto?

Ja Nee

Zo ja, blijft deze achter?

Ja Nee

Is er mechanische ventilatie of een soortgelijk systeem aanwezig?

Ja Nee

Zo ja, functioneert dit systeem naar behoren?

Ja Nee

Wanneer is dit systeem voor het laatst onderhouden?

2023

Hoe oud is dit systeem ongeveer?

2002

Is er een domoticasysteem of een soortgelijk systeem aanwezig (Een domoticasysteem bedient de verwarming, verlichting, verwarming, audio, ventilatie e.d. automatisch)?

Ja Nee

Zijn er rookmelders op ieder verdieping aanwezig?

Ja Nee

Zo ja, hoe oud zijn de rookmelders ongeveer?

2016

8. Sanitair, riolering en keuken

Zijn er beschadigingen aan wastafels, douche, bad, toiletten, gootstenen en kranen?

Ja Nee

Hoe oud is de badkamer ongeveer?

2016

Lopen de afvoeren van wastafels, douche, bad, toiletten, gootstenen en kranen goed door?

Ja Nee

Is de woning aangesloten op het gemeentelijke riool?

Ja Nee

Zijn er gebreken (geweest) aan de riolering, zoals breuken, stankoverlast, lekkages, etc.?

Ja Nee

Is er een andere voorziening, zoals een septictank, beerput of dergelijk aanwezig?

Ja Nee Niet bekend

Van welk jaar dateert de keukenopstelling ongeveer?

2016

Van welk jaar dateert de inbouwapparatuur ongeveer?

2016

Functioneert alle inbouwapparatuur?

Ja Nee

Heeft u een kokend water kraan (bijvoorbeeld een Quooker kraan of een soortgelijke kraan)?

Ja Nee

9. Diversen

Wat is het bouwjaar van de woning?

2002

Zijn er asbesthoudende materialen in/op de woning/ bijgebouw(en) aanwezig (bijvoorbeeld asbest zeil, een asbestplaat die onder en/of achter de CV ketel is geplaatst, asbesthoudend isolatiemateriaal om de verwarmingsbuis, asbesthoudend koord bij oude cv-ketels/gaskachels, asbestgolfplaten e.d.)?

Ja Nee Niet bekend

Blijft er in de woning zeil achter, al dan niet vastgelijmd, dat is aangeschaft tussen 1955 en 1982?

Ja Nee Niet bekend

Is er sprake van loden leidingen in de woning?

Ja Nee Niet bekend

Is er een Japanse duizendknoop aanwezig in de tuin? (Een Japanse duizendknoop is een exotische plant, welke moeilijk te verwijderen is. De sterke wortelstokken en stengels van de Japanse duizendknoop zijn in staat om schade te veroorzaken aan gebouwen, leidingen en wegen)

Ja Nee Niet bekend

Is er in puin/asbest afval in de grond/tuin aanwezig?

Ja Nee Niet bekend

Heeft u elders lekkages gehad (dus los van het dak/ sanitair/ riolering)?

Ja Nee Niet bekend

Is de grond verontreinigd?

Ja Nee Niet bekend

Is er een olietank aanwezig of aanwezig geweest?

Ja Nee Niet bekend

Is er een Kiwa-certificaat aanwezig?

Ja Nee N.v.t.

Is er sprake van overlast door ongedierte in of (rond)om de woning (denk aan muizen, ratten, kakkerlakken, etc.)?

Ja Nee

Is de woning aangetast door houtworm, boktor, ander ongedierte of zwam?

Ja Nee

Is er sprake van chlorideschade (betonrot) (betonrot komt vooral voor in kruipruimtes van woningen gebouwd tussen 1965 en 1981 die voorzien zijn van betonnen vloerelementen van het merk Kwaaitaal of Manta. Ook andere beton-elementen - bijvoorbeeld balkons - kunnen aangetast zijn)?

Ja Nee Niet bekend

Hebben er verbouwingen en/of aanbouwingen plaatsgevonden in en/of om de woning?

Ja Nee

Zijn er verbouwingen of uitbreidingen uitgevoerd zonder omgevingsvergunning (voorheen bouwvergunning)?

Ja Nee Niet bekend

Is er sprake van glasvezel internet?

Ja Nee Niet bekend

Bent u in het bezit van een definitief energieprestatiecertificaat/energielabel?

Ja Nee

10. Vaste lasten

Hoeveel betaalde u voor de laatste aanslag onroerendezaakbelasting?

289

In welk jaar betaalde u deze aanslag onroerendezaakbelasting?

2024

Wat is de WOZ-waarde?	297000
In welk jaar is deze WOZ-waarde vastgesteld?	01-01-2024
Hoeveel betaalde u voor de laatste aanslag waterschapslasten?	126,52
In welk jaar betaalde u deze aanslag waterschapslasten?	2024
Hoeveel betaalde u voor de laatste aanslag gemeentelijke belastingen (zoals rioolheffing en afvalstoffenheffing e.d.)?	477,05
In welk jaar betaalde u deze aanslag gemeentelijke belastingen?	2024
Welke voorschotbedragen betaalt u maandelijks aan de nutsbedrijven voor gas?	50
Welke voorschotbedragen betaalt u maandelijks aan de nutsbedrijven voor elektra?	50
Welke voorschotbedragen betaalt u maandelijks aan de nutsbedrijven voor water?	36,49
Welke voorschotbedragen betaalt u maandelijks aan de nutsbedrijven voor stadsverwarming?	0
Welke voorschotbedragen betaalt u maandelijks aan de nutsbedrijven voor anders?	0
Wat is uw jaarverbruik voor gas?	800

Wat is uw jaarverbruik voor elektriciteit hoog? 858

Wat is uw jaarverbruik voor elektriciteit laag? 1108

Wat is uw jaarverbruik voor elektriciteit totaal? 1966

Wat is uw jaarverbruik voor water? 10

Wat is uw jaarverbruik voor stadsverwarming? 0

Wat is uw jaarverbruik voor anders? 0

Met hoeveel bewoners bewoonde u de woning? 5

Zijn er lease- en/of huurkoopcontracten (bijvoorbeeld keuken, kozijnen, cv-ketel, etc.)? Ja Nee

Is er sprake van erfpacht of opstalrecht: Ja Nee

Heeft u alle gemeentelijke belastingen die u verschuldigd bent al betaald? Ja Nee

Zijn er variabele bedragen voor gemeenschappelijke poorten, inritten of terreinen? Ja Nee

Heeft u, om in de straat te parkeren, een parkeervergunning nodig? Ja Nee

11. Garanties

Zijn er lopende onderhoudscontracten en/of
garantieregelingen overdraagbaar aan de koper?
(zoals dakbedekking, cv-installatie, dubbele
beglazing, etc.)

Ja Nee

12. Nadere informatie

Zijn overige zaken die de koper naar uw mening
moet weten?

er komt een woonbestemming op de woning
dit kan kosten met zich meebrengen,
onduidelijk hoe hoog deze kosten zijn.

Kantoren Groenhout Makelaars

Kantoor Assen

Zoom 2

9405 PS Assen

0592 - 46 12 02

info@groenhoutmakelaars.nl

Kantoor Beilen

Brink 4

9411 KR Beilen

0593 - 23 21 21

midden-drenthe@groenhoutmakelaars.nl

Kantoor Hoogeveen

Hollandscheveldse Opgaande 19

7913 VA Hollandscheveld

0528 - 82 09 90

hoogeveen@groenhoutmakelaars.nl

Groenhout Makelaars

Zoom 2

9405 PS, ASSEN

Tel: 0592-461202

E-mail: info@groenhoutmakelaars.nl

www.groenhoutmakelaars.nl

