



## Kanaalweg 49, 9422 BD Smilde

Vraagprijs € 998.000,- k.k.

Groenhout Makelaars Midden-Drenthe  
Brink 4  
9411 KR, BEILEN  
Tel: 0593-232121  
E-mail: [Midden-drenthe@groenhoutmakelaars.nl](mailto:Midden-drenthe@groenhoutmakelaars.nl)  
[www.groenhoutmakelaars.nl](http://www.groenhoutmakelaars.nl)



# Omschrijving

Deze stijlvolle rietgedekte WOONBOERDERIJ uit 2012 biedt luxe en leefruimte. Gelegen aan de stille kant van de vaart en een vrij uitzicht aan de achterzijde maakt de locatie perfect. Bij het bouwen van deze woning zijn keuzes gemaakt buiten de gebaande paden, zowel in architectuur als gebruikte materialen en bijbehorend afwerkingsniveau. Hierdoor is met recht een unieke woning gerealiseerd. In feite zijn het twee verschillende aparte wooneenheden met eigen voorzieningen wat tal van extra mogelijkheden biedt. De ruime maatvoering en kenmerken van deze woning bieden mogelijkheden op gebied van wonen/werken, gastenverblijf dubbele- of mantelzorg-bewoning.

De woning ligt op fietsafstand van het centrum van Smilde. Hier zijn tal van voorzieningen, zoals supermarkten, basisscholen, (sport)verenigingen en een zwembad. Assen met haar stadsvoorzieningen en uitvalswegen, zoals de A28, zijn op 10 autominuten.

## BEGANE GROND

Entree in een ruime hal (ca.23m<sup>2</sup>) met stijlvolle houten trapopgang met hoge vide. De grote raampartijen geven een prachtige lichtinval in de royale woonkamer (ca.55m<sup>2</sup>) met een heerlijk vrij uitzicht over de landerijen. De woonkamer heeft een natuurstenen vloer met vloerverwarming. De prachtige schoorsteen en de houtkachel maken het tot een sfeervol geheel. De open keuken is voorzien van een kookeiland en hoogwaardige apparatuur waaronder een oven, koffiemachine, twee combi-ovens, koelkast, vaatwasser, Quooker, brede 5-pits kookplaat en afzuiging in het plafond. De hal geeft toegang tot een garderobe, toilet met urinoir en fonteintje. Daarachter is een zeer ruime bijkeuken met praktische opstelplaatsen voor wasmachine, droger en vrijstaande kastenwand wat volop bergruimte biedt en waarin de meterkast van het achterhuis zit. Daarachter bevindt zich de garage/schuur met twee grote openslaande deuren. In de hele woning is een centraal stofzuigsysteem aangelegd.

## EERSTE VERDIEPING

De overloop grenst aan meerdere vides waardoor er een ruimtelijk effect is ontstaan. De slaapkamer (ca.16m<sup>2</sup>) aan de achterzijde is bouwkundig een meesterwerk, zwevend boven de woonkamer heb je een prachtig uitzicht over de landerijen. Ook liggend in de whirlpool badkuip kijk je heerlijk weg. De en-suite badkamer (ca. 19m<sup>2</sup>) is zeer royaal bemeten, naast het bad zijn er dubbele wastafels, een dubbele inloopdouche en toilet. Vanuit de badkamer stap je de inloop kledingkast in. Op de verdieping zijn nog twee ruime slaapkamers (ca.19m<sup>2</sup> en ca. 17m<sup>2</sup>), elk met douche en vaste wastafel. De kersenhouten cilinder op de overloop springt in het oog, hierin is een apart toilet te vinden. Boven een deel van de verdieping is een bergzolder aanwezig die toegankelijk is via een vlizotrap vanuit de inloopkast.

## HET VOORHUIS

De tweede woning bevindt zich aan de voorzijde met uitzicht op de vaart. De woonkamer (ca.32m<sup>2</sup>) heeft raampartijen rondom. De half open keuken is gerealiseerd in schiereiland opstelling met een hoge kastenwand aan de achterzijde. De keuken is voorzien van een 5-pits kookplaat, RVS afzuigkap, vaatwasser, combi-magnetron, koelkast, vriezer, wasmachine, droger en volop bergruimte. De trapopgang is een eye-catcher en herbergt ook het toilet, de meterkast en waterontharder.

## EERSTE VERDIEPING

Een ruime overloop (ca.28m<sup>2</sup>) met aansluitend een extra slaapkamer (ca. 12m<sup>2</sup>). De ruime overloop kan eenvoudig worden aangepast naar een of twee extra slaapkamer(s). De slaapkamer heeft een douchecabine en wastafel.

## TUIN

De overkapping aan de woning zorgt voor een heerlijk verloop naar de tuin. Hier is een groot terras gerealiseerd. In de tuin is een drainage aangelegd.

## GARAGE

De inpandige garage (ca. 34m<sup>2</sup>) is volledig geïsoleerd en heeft vloerverwarming. Tevens is er een inpandige berging van ca. 10m<sup>2</sup>. Aan beide zijdes zijn lange opritten waardoor je meerdere auto's op eigen terrein kan parkeren maar

**Groenhout Makelaars Midden-Drenthe**

**Brink 4**

**9411 KR, BEILEN**

**Tel: 0593-232121**

**E-mail: [Midden-drenthe@groenhoutmakelaars.nl](mailto:Midden-drenthe@groenhoutmakelaars.nl)**

**[www.groenhoutmakelaars.nl](http://www.groenhoutmakelaars.nl)**



ook bijvoorbeeld een camper of caravan.

De woning is degelijk gebouwd. De hele woning staat op heipalen. De isolatiewaarde is hoger dan gebruikelijk en er is gekozen voor hoogwaardige materialen. De afwerking is op hoog niveau.

#### STERKE PUNTEN

- Stijlvolle vrijstaande woonboerderij op een ruim perceel van ca.1500m<sup>2</sup>;
- Tweede woning met eigen voorzieningen die extra mogelijkheden biedt;
- Uniek in bouwstijl, degelijk en gebruik van hoogwaardige materialen;
- Een stijlvolle overkapping aan de achterzijde van de woning;
- De hele woning is op de begane grond voorzien van vloerverwarming;
- Ruime tuin met vrij uitzicht.

**Groenhout Makelaars Midden-Drenthe**  
Brink 4  
9411 KR, BEILEN  
Tel: 0593-232121  
E-mail: [Midden-drenthe@groenhoutmakelaars.nl](mailto:Midden-drenthe@groenhoutmakelaars.nl)  
[www.groenhoutmakelaars.nl](http://www.groenhoutmakelaars.nl)



## Kenmerken

Vraagprijs	: € 998.000,00
Soort	: Woonhuis
Type woning	: Vrijstaande woning
Aantal kamers	: 7 kamers waarvan 4 slaapkamer(s)
Inhoud woning	: 1.235 m <sup>3</sup>
Perceel oppervlakte	: 1.500 m <sup>2</sup>
Gebruiksoppervlakte woonfunctie	: 308 m <sup>2</sup>
Soort woning	: Eengezinswoning
Bouwjaar	: 2012
Ligging	: Aan water, aan rustige weg, vrij uitzicht, aan vaarwater, in bosrijke omgeving
Tuin	: Achtertuin, voortuin, zijtuin
Hoofdtuin	: Achtertuin 673 m <sup>2</sup> (3.700 cm bij 1.820 ) cm
Garage	: Aangebouwd steen, parkeerplaats 34 m <sup>2</sup> (639 bij 526 cm)
Isolatie	: Dakisolatie, Muurisolatie, Vloerisolatie, Dubbel glas, Volledig geïsoleerd
Voorzieningen	: Mechanische ventilatie, Alarminstallatie, TV kabel, Buitenzonwering, Rookkanaal, Schuifpui, Dakraam, Glasvezel kabel

## Locatie

Kanaalweg 49  
9422 BD SMILDE



Groenhout Makelaars Midden-Drenthe  
Brink 4  
9411 KR, BEILEN  
Tel: 0593-232121  
E-mail: [Midden-drenthe@groenhoutmakelaars.nl](mailto:Midden-drenthe@groenhoutmakelaars.nl)  
[www.groenhoutmakelaars.nl](http://www.groenhoutmakelaars.nl)





# Foto's

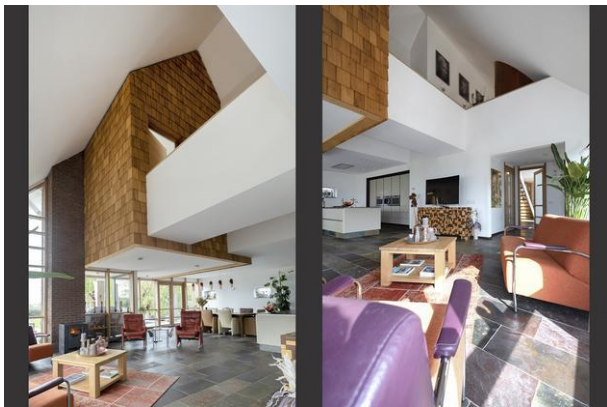

Groenhout Makelaars Midden-Drenthe  
Brink 4  
9411 KR, BEILEN  
Tel: 0593-232121  
E-mail: [Midden-drenthe@groenhoutmakelaars.nl](mailto:Midden-drenthe@groenhoutmakelaars.nl)  
[www.groenhoutmakelaars.nl](http://www.groenhoutmakelaars.nl)



# Foto's



Groenhout Makelaars Midden-Drenthe  
Brink 4  
9411 KR, BEILEN  
Tel: 0593-232121  
E-mail: [Midden-drenthe@groenhoutmakelaars.nl](mailto:Midden-drenthe@groenhoutmakelaars.nl)  
[www.groenhoutmakelaars.nl](http://www.groenhoutmakelaars.nl)





# Foto's



Groenhout Makelaars Midden-Drenthe  
Brink 4  
9411 KR, BEILEN  
Tel: 0593-232121  
E-mail: [Midden-drenthe@groenhoutmakelaars.nl](mailto:Midden-drenthe@groenhoutmakelaars.nl)  
[www.groenhoutmakelaars.nl](http://www.groenhoutmakelaars.nl)



# Foto's



Groenhout Makelaars Midden-Drenthe  
Brink 4  
9411 KR, BEILEN  
Tel: 0593-232121  
E-mail: [Midden-drenthe@groenhoutmakelaars.nl](mailto:Midden-drenthe@groenhoutmakelaars.nl)  
[www.groenhoutmakelaars.nl](http://www.groenhoutmakelaars.nl)





# Foto's



Groenhout Makelaars Midden-Drenthe  
Brink 4  
9411 KR, BEILEN  
Tel: 0593-232121  
E-mail: [Midden-drenthe@groenhoutmakelaars.nl](mailto:Midden-drenthe@groenhoutmakelaars.nl)  
[www.groenhoutmakelaars.nl](http://www.groenhoutmakelaars.nl)



# Foto's



Groenhout Makelaars Midden-Drenthe  
Brink 4  
9411 KR, BEILEN  
Tel: 0593-232121  
E-mail: [Midden-drenthe@groenhoutmakelaars.nl](mailto:Midden-drenthe@groenhoutmakelaars.nl)  
[www.groenhoutmakelaars.nl](http://www.groenhoutmakelaars.nl)





# Foto's

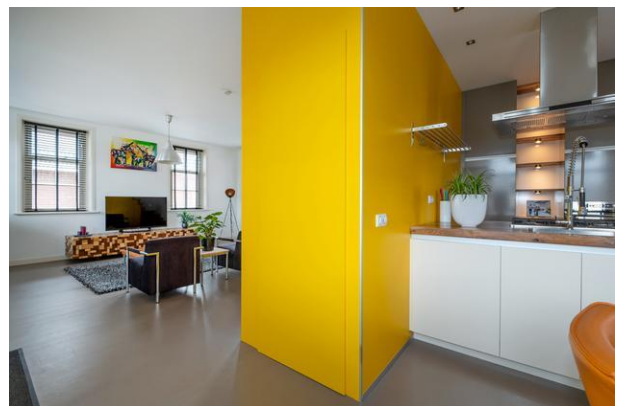

Groenhout Makelaars Midden-Drenthe  
Brink 4  
9411 KR, BEILEN  
Tel: 0593-232121  
E-mail: [Midden-drenthe@groenhoutmakelaars.nl](mailto:Midden-drenthe@groenhoutmakelaars.nl)  
[www.groenhoutmakelaars.nl](http://www.groenhoutmakelaars.nl)



# Foto's



Groenhout Makelaars Midden-Drenthe  
Brink 4  
9411 KR, BEILEN  
Tel: 0593-232121  
E-mail: [Midden-drenthe@groenhoutmakelaars.nl](mailto:Midden-drenthe@groenhoutmakelaars.nl)  
[www.groenhoutmakelaars.nl](http://www.groenhoutmakelaars.nl)





# Foto's



Groenhout Makelaars Midden-Drenthe  
Brink 4  
9411 KR, BEILEN  
Tel: 0593-232121  
E-mail: [Midden-drenthe@groenhoutmakelaars.nl](mailto:Midden-drenthe@groenhoutmakelaars.nl)  
[www.groenhoutmakelaars.nl](http://www.groenhoutmakelaars.nl)





# Foto's



Groenhout Makelaars Midden-Drenthe  
Brink 4  
9411 KR, BEILEN  
Tel: 0593-232121  
E-mail: [Midden-drenthe@groenhoutmakelaars.nl](mailto:Midden-drenthe@groenhoutmakelaars.nl)  
[www.groenhoutmakelaars.nl](http://www.groenhoutmakelaars.nl)





# Foto's



Groenhout Makelaars Midden-Drenthe  
Brink 4  
9411 KR, BEILEN  
Tel: 0593-232121  
E-mail: [Midden-drenthe@groenhoutmakelaars.nl](mailto:Midden-drenthe@groenhoutmakelaars.nl)  
[www.groenhoutmakelaars.nl](http://www.groenhoutmakelaars.nl)





# Foto's



Groenhout Makelaars Midden-Drenthe  
Brink 4  
9411 KR, BEILEN  
Tel: 0593-232121  
E-mail: [Midden-drenthe@groenhoutmakelaars.nl](mailto:Midden-drenthe@groenhoutmakelaars.nl)  
[www.groenhoutmakelaars.nl](http://www.groenhoutmakelaars.nl)





## Foto's



Groenhout Makelaars Midden-Drenthe  
Brink 4  
9411 KR, BEILEN  
Tel: 0593-232121  
E-mail: [Midden-drenthe@groenhoutmakelaars.nl](mailto:Midden-drenthe@groenhoutmakelaars.nl)  
[www.groenhoutmakelaars.nl](http://www.groenhoutmakelaars.nl)



# Plattegrond



Deze plattegrond is ter indicatie.  
Er kunnen geen rechten aan deze plattegrond worden ontleend.

Groenhout Makelaars Midden-Drenthe  
Brink 4  
9411 KR, BEILEN  
Tel: 0593-232121  
E-mail: [Midden-drenthe@groenhoutmakelaars.nl](mailto:Midden-drenthe@groenhoutmakelaars.nl)  
[www.groenhoutmakelaars.nl](http://www.groenhoutmakelaars.nl)





# Plattegrond



Dit plattegrond is een schets.  
© GroenHout Makelaars Midden-Drenthe

GroenHout Makelaars Midden-Drenthe  
Brink 4  
9411 KR, BEILEN  
Tel: 0593-232121  
E-mail: [Midden-drenthe@groenhoutmakelaars.nl](mailto:Midden-drenthe@groenhoutmakelaars.nl)  
[www.groenhoutmakelaars.nl](http://www.groenhoutmakelaars.nl)



# Plattegrond



Deze plattegrond is ter indicatie.  
Er kunnen geen rechten aan deze plattegrond worden ontleend.

Groenhout Makelaars Midden-Drenthe  
Brink 4  
9411 KR, BEILEN  
Tel: 0593-232121  
E-mail: [Midden-drenthe@groenhoutmakelaars.nl](mailto:Midden-drenthe@groenhoutmakelaars.nl)  
[www.groenhoutmakelaars.nl](http://www.groenhoutmakelaars.nl)





# Plattegrond

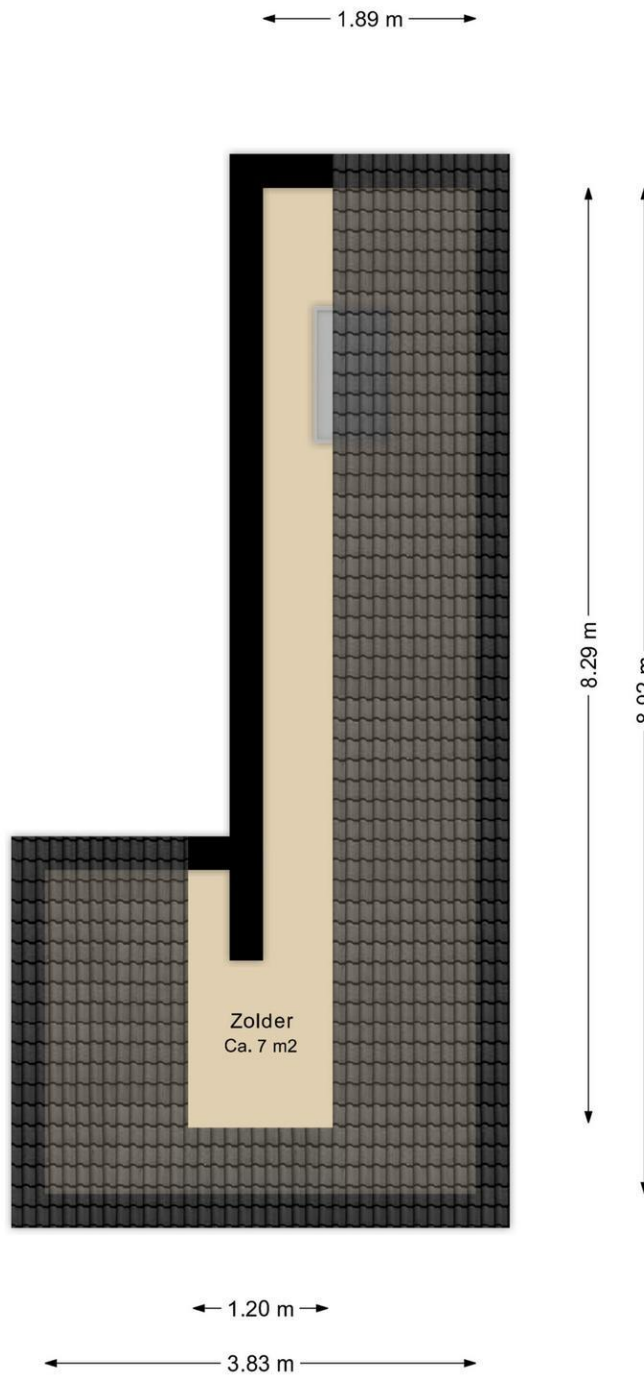

Deze plattegrond is ter indicatie.  
Er kunnen geen rechten aan deze plattegrond worden ontleend.

## Lijst van Zaken

Betreft: Kanaalweg 49, Smilde

Voor de onderstaande zaken -ongeacht of ze roerend dan wel onroerend zijn- geldt dat ze soms wel en soms niet in de woning achterblijven. De lijst is bedoeld om duidelijkheid te scheppen om discussies achteraf te voorkomen.

**Let op!** Indien er geen duidelijkheid bestaat omtrent een zaak en/of indien er geen nadere afspraken zijn gemaakt over een zaak betekent dit dat de betreffende zaak wordt meegenomen door verkoper en dus niet achterblijft in de woning.

	Blijft achter	Gaat mee	Kan worden overgenomen	N.v.t.
<b>Verlichting, te weten:</b>				
Inbouwspots/dimmers	<input checked="" type="radio"/>	<input type="radio"/>	<input type="radio"/>	<input type="radio"/>
Opbouwspots/armaturen/lampen/dimmers	<input checked="" type="radio"/>	<input type="radio"/>	<input type="radio"/>	<input type="radio"/>
Losse (hang) lampen	<input checked="" type="radio"/>	<input type="radio"/>	<input type="radio"/>	<input type="radio"/>
Lamp hal /lamp slaapkamer achterhuis lamp boven trap voorhuis	<input checked="" type="radio"/>	<input type="radio"/>	<input type="radio"/>	<input type="radio"/>
<b>(Losse) kasten, legplanken, te weten:</b>				
Inbouwkasten	<input type="radio"/>	<input type="radio"/>	<input type="radio"/>	<input checked="" type="radio"/>
Losse kasten	<input type="radio"/>	<input checked="" type="radio"/>	<input type="radio"/>	<input type="radio"/>
Legplanken	<input type="radio"/>	<input checked="" type="radio"/>	<input type="radio"/>	<input type="radio"/>
Kasten in bijkeuken en inloopkast	<input checked="" type="radio"/>	<input type="radio"/>	<input type="radio"/>	<input type="radio"/>
Bijkeuken laders en schoenenrekken	<input type="radio"/>	<input checked="" type="radio"/>	<input type="radio"/>	<input type="radio"/>
Kast boven droger	<input type="radio"/>	<input checked="" type="radio"/>	<input type="radio"/>	<input type="radio"/>



	Blijft achter	Gaat mee	Kan worden overgenomen	N.v.t.
Opstelling wasmachine en droger	<input type="radio"/>	<input checked="" type="radio"/>	<input type="radio"/>	<input type="radio"/>

#### Raamdecoratie/zonwering binnen, te weten:

Gordijnrails	<input checked="" type="radio"/>	<input type="radio"/>	<input type="radio"/>	<input type="radio"/>
Gordijnen	<input type="radio"/>	<input type="radio"/>	<input type="radio"/>	<input checked="" type="radio"/>
Overgordijnen	<input type="radio"/>	<input type="radio"/>	<input type="radio"/>	<input checked="" type="radio"/>
Vitrages	<input type="radio"/>	<input checked="" type="radio"/>	<input type="radio"/>	<input type="radio"/>
Rolgordijnen	<input checked="" type="radio"/>	<input type="radio"/>	<input type="radio"/>	<input type="radio"/>
Lamellen	<input type="radio"/>	<input type="radio"/>	<input type="radio"/>	<input checked="" type="radio"/>
Jaloezieën	<input checked="" type="radio"/>	<input type="radio"/>	<input type="radio"/>	<input type="radio"/>
(Losse) horren/rolhorren	<input type="radio"/>	<input type="radio"/>	<input type="radio"/>	<input checked="" type="radio"/>

#### Vloerdecoratie, te weten:

Vloerbedekking	<input type="radio"/>	<input type="radio"/>	<input type="radio"/>	<input checked="" type="radio"/>
Parketvloer	<input checked="" type="radio"/>	<input type="radio"/>	<input type="radio"/>	<input type="radio"/>
Houten vloer(delen)	<input checked="" type="radio"/>	<input type="radio"/>	<input type="radio"/>	<input type="radio"/>
Laminaat	<input checked="" type="radio"/>	<input type="radio"/>	<input type="radio"/>	<input type="radio"/>
Plavuizen	<input checked="" type="radio"/>	<input type="radio"/>	<input type="radio"/>	<input type="radio"/>

	Blijft achter	Gaat mee	Kan worden overgenomen	N.v.t.
<b>(Voorzet) openhaard met toebehoren, te weten:</b>				
Allesbrander	<input type="radio"/>	<input type="radio"/>	<input type="radio"/>	<input checked="" type="radio"/>
Houtkachel	<input type="radio"/>	<input checked="" type="radio"/>	<input type="radio"/>	<input type="radio"/>
(Gas)kachels	<input type="radio"/>	<input type="radio"/>	<input type="radio"/>	<input checked="" type="radio"/>
Designradiator(en)	<input checked="" type="radio"/>	<input type="radio"/>	<input type="radio"/>	<input type="radio"/>
Radiatorafwerking	<input type="radio"/>	<input type="radio"/>	<input type="radio"/>	<input checked="" type="radio"/>
<b>Overige, te weten:</b>				
Spiegelwanden	<input type="radio"/>	<input type="radio"/>	<input type="radio"/>	<input checked="" type="radio"/>
Schilderij ophangstelsysteem	<input type="radio"/>	<input type="radio"/>	<input type="radio"/>	<input checked="" type="radio"/>
Spiegeldeuren inloopkast	<input checked="" type="radio"/>	<input type="radio"/>	<input type="radio"/>	<input type="radio"/>
<b>Keuken (inbouw)apparatuur, te weten:</b>				
Keukenblok (met bovenkasten)	<input checked="" type="radio"/>	<input type="radio"/>	<input type="radio"/>	<input type="radio"/>
Kookplaat	<input checked="" type="radio"/>	<input type="radio"/>	<input type="radio"/>	<input type="radio"/>
(Gas) fornuis	<input checked="" type="radio"/>	<input type="radio"/>	<input type="radio"/>	<input type="radio"/>
Afzuigkap	<input checked="" type="radio"/>	<input type="radio"/>	<input type="radio"/>	<input type="radio"/>
Magnetron	<input checked="" type="radio"/>	<input type="radio"/>	<input type="radio"/>	<input type="radio"/>



	Blijft achter	Gaat mee	Kan worden overgenomen	N.v.t.
Combi-oven/combimagnetron	<input checked="" type="radio"/>	<input type="radio"/>	<input type="radio"/>	<input type="radio"/>
Koelkast	<input checked="" type="radio"/>	<input type="radio"/>	<input type="radio"/>	<input type="radio"/>
Vriezer	<input type="radio"/>	<input type="radio"/>	<input type="radio"/>	<input checked="" type="radio"/>
Koel-vriescombinatie	<input checked="" type="radio"/>	<input type="radio"/>	<input type="radio"/>	<input type="radio"/>
Vaatwasser	<input checked="" type="radio"/>	<input type="radio"/>	<input type="radio"/>	<input type="radio"/>
Quooker	<input checked="" type="radio"/>	<input type="radio"/>	<input type="radio"/>	<input type="radio"/>
Koffiezetapparaat	<input checked="" type="radio"/>	<input type="radio"/>	<input type="radio"/>	<input type="radio"/>
Voorhuis wasmachine en droger	<input checked="" type="radio"/>	<input type="radio"/>	<input type="radio"/>	<input type="radio"/>
<b>Keukenaccessories, te weten:</b>				
<b>Toilet met de volgende toebehoren:</b>				
Toilet	<input checked="" type="radio"/>	<input type="radio"/>	<input type="radio"/>	<input type="radio"/>
Toiletrolhouder	<input checked="" type="radio"/>	<input type="radio"/>	<input type="radio"/>	<input type="radio"/>
Toiletborstel(houder)	<input type="radio"/>	<input checked="" type="radio"/>	<input type="radio"/>	<input type="radio"/>
Fontein	<input checked="" type="radio"/>	<input type="radio"/>	<input type="radio"/>	<input type="radio"/>
<b>Badkamer met de volgende toebehoren:</b>				
Ligbad	<input type="radio"/>	<input type="radio"/>	<input type="radio"/>	<input checked="" type="radio"/>

	Blijft achter	Gaat mee	Kan worden overgenomen	N.v.t.
Jacuzzi/whirlpool	<input checked="" type="radio"/>	<input type="radio"/>	<input type="radio"/>	<input type="radio"/>
Douche (cabine/scherm)	<input checked="" type="radio"/>	<input type="radio"/>	<input type="radio"/>	<input type="radio"/>
Stoomdouche (cabine)	<input type="radio"/>	<input type="radio"/>	<input type="radio"/>	<input checked="" type="radio"/>
Wastafel	<input checked="" type="radio"/>	<input type="radio"/>	<input type="radio"/>	<input type="radio"/>
Wastafelmeubel	<input checked="" type="radio"/>	<input type="radio"/>	<input type="radio"/>	<input type="radio"/>
Planchet	<input checked="" type="radio"/>	<input type="radio"/>	<input type="radio"/>	<input type="radio"/>
Toiletkast	<input checked="" type="radio"/>	<input type="radio"/>	<input type="radio"/>	<input type="radio"/>
Toilet	<input checked="" type="radio"/>	<input type="radio"/>	<input type="radio"/>	<input type="radio"/>
Toiletrolhouder	<input checked="" type="radio"/>	<input type="radio"/>	<input type="radio"/>	<input type="radio"/>
Toiletborstel(houder)	<input type="radio"/>	<input checked="" type="radio"/>	<input type="radio"/>	<input type="radio"/>
Lossen toilethouder achterhuis	<input type="radio"/>	<input checked="" type="radio"/>	<input type="radio"/>	<input type="radio"/>
<b>Sauna met de volgende toebehoren:</b>				
<b>Exterieur/Installaties/Veiligheid/Energiebesparing</b>				
Schotel/antenne	<input type="radio"/>	<input type="radio"/>	<input type="radio"/>	<input checked="" type="radio"/>
Brievenbus	<input checked="" type="radio"/>	<input type="radio"/>	<input type="radio"/>	<input type="radio"/>
Kluis	<input type="radio"/>	<input type="radio"/>	<input type="radio"/>	<input checked="" type="radio"/>



	Blijft achter	Gaat mee	Kan worden overgenomen	N.v.t.
(Voordeur)bel	<input type="radio"/>	<input checked="" type="radio"/>	<input type="radio"/>	<input type="radio"/>
Alarminstallatie	<input type="radio"/>	<input type="radio"/>	<input type="radio"/>	<input checked="" type="radio"/>
(Veiligheids)sloten en overige inbraakpreventie	<input checked="" type="radio"/>	<input type="radio"/>	<input type="radio"/>	<input type="radio"/>
Rookmelders	<input checked="" type="radio"/>	<input type="radio"/>	<input type="radio"/>	<input type="radio"/>
(Klok)thermostaat	<input checked="" type="radio"/>	<input type="radio"/>	<input type="radio"/>	<input type="radio"/>
Airconditioning	<input type="radio"/>	<input type="radio"/>	<input type="radio"/>	<input checked="" type="radio"/>
<b>Warmwatervoorziening, te weten:</b>				
Via CV-installatie	<input checked="" type="radio"/>	<input type="radio"/>	<input type="radio"/>	<input type="radio"/>
Boiler	<input checked="" type="radio"/>	<input type="radio"/>	<input type="radio"/>	<input type="radio"/>
Geiser	<input checked="" type="radio"/>	<input type="radio"/>	<input type="radio"/>	<input type="radio"/>
Screens	<input type="radio"/>	<input type="radio"/>	<input type="radio"/>	<input checked="" type="radio"/>
Rolluiken	<input type="radio"/>	<input type="radio"/>	<input type="radio"/>	<input checked="" type="radio"/>
Zonwering buiten	<input type="radio"/>	<input type="radio"/>	<input type="radio"/>	<input checked="" type="radio"/>
<b>Isolatievoorzieningen (voorzetramen/radiatorfolie etc), te weten:</b>				
<b>Inrichting tuin, te weten:</b>				
Tuinaanleg/bestrating	<input checked="" type="radio"/>	<input type="radio"/>	<input type="radio"/>	<input type="radio"/>

	Blijft achter	Gaat mee	Kan worden overgenomen	N.v.t.
Bepanting	<input checked="" type="radio"/>	<input type="radio"/>	<input type="radio"/>	<input type="radio"/>
Lossen bakken bloempotten	<input type="radio"/>	<input checked="" type="radio"/>	<input type="radio"/>	<input type="radio"/>
<b>Verlichting/installaties</b>				
Buitenverlichting	<input type="radio"/>	<input type="radio"/>	<input checked="" type="radio"/>	<input type="radio"/>
Tijd- of schemerschakelaar/bewegingsmelder	<input type="radio"/>	<input type="radio"/>	<input type="radio"/>	<input checked="" type="radio"/>
Verlichting aan de gevels	<input checked="" type="radio"/>	<input type="radio"/>	<input type="radio"/>	<input type="radio"/>
<b>Bebouwing</b>				
Tuinhuus/buitenberging	<input type="radio"/>	<input type="radio"/>	<input type="radio"/>	<input checked="" type="radio"/>
Kasten/werkbank in tuinhuus/berging	<input type="radio"/>	<input checked="" type="radio"/>	<input type="radio"/>	<input type="radio"/>
(Broei)kas	<input type="radio"/>	<input type="radio"/>	<input type="radio"/>	<input checked="" type="radio"/>
<b>Overig</b>				
(Sier)hek	<input type="radio"/>	<input type="radio"/>	<input type="radio"/>	<input checked="" type="radio"/>
Vlaggenmast(houder)	<input type="radio"/>	<input checked="" type="radio"/>	<input type="radio"/>	<input type="radio"/>
<b>Geen eigendoms zaken</b>				
CV	<input checked="" type="radio"/>	<input type="radio"/>	<input type="radio"/>	<input type="radio"/>



	<b>Blijft achter</b>	<b>Gaat mee</b>	<b>Kan worden overgenomen</b>	<b>N.v.t.</b>
Boiler	<input checked="" type="radio"/>	<input type="radio"/>	<input type="radio"/>	<input type="radio"/>
Zonnepanelen	<input type="radio"/>	<input type="radio"/>	<input type="radio"/>	<input checked="" type="radio"/>

## Vragenlijst deel B

Betreft: Kanaalweg 49, Smilde

Indien u dat nodig vindt, kunt u nadere informatie geven aan het einde van deze vragenlijst of bij de tekst. Als u twijfelt over de juiste beantwoording of als u een vraag niet begrijpt, zet dan een vraagteken voor de vraag. Neem vervolgens zo snel mogelijk contact op met uw makelaar. Indien de vraag niet van toepassing is kunt u deze doorhalen. Een kopie van de vragenlijst over de woning wordt verstrekt aan de koper. Tevens wordt doorgaans een kopie van de vragenlijst als bijlage aan de koopakte gehecht.

### Woning

In de vragenlijst wordt de term 'woning' gebruikt. De term woning moet ruim worden uitgelegd. De term 'woning' in de vragenlijst ziet op de gehele onroerende zaak inclusief de aanhorigheden, zoals bijvoorbeeld een garage, berging, loods, tuin e.d.

### Doel vragenlijst

De vragenlijst geeft vorm, inhoud en structuur aan de mededelingsplicht. De mededelingsplicht strekt niet verder dan dat u als verkoper ten tijde van het sluiten van de overeenkomst aan de koper meedeelt wat u bekend is omtrent de woning. De vragenlijst beoogt geen garanties te geven, maar heeft een informatief karakter. Doorgaans de meeste vragen uit de vragenlijst kunt u beantwoorden met 'ja', 'nee' of 'niet bekend'. De open vragen zijn voorzien van een tekstveld. Hier kunt u zelf uw antwoord formuleren. Als u geen antwoord kunt geven op de vraag, dan kunt u aangeven dat het antwoord u niet bekend is.

### 1. Bijzonderheden

Zijn er nadat u het perceel in eigendom hebt gekregen nog andere, eventuele aanvullende notariële of onderhandse akten opgesteld met betrekking tot het perceel?

Ja  Nee

Zijn er mondelinge of schriftelijke afspraken gemaakt over aangrenzende percelen (denk hierbij aan regelingen voor het gebruik van een poort, schuur, garage, tuin, overeenkomsten met meerdere burens toezeggingen, erfafscheidingen)?

Ja  Nee  Niet bekend

Zo ja, welke zijn dat?

Erf afscheiding tussen 49 en 49a is  
gezamenlijk Erf af scheiding tussen 49 en  
48 is van 49

Wijken de huidige terreinafscheidingen af van de kadastrale eigendomsgrenzen (denk hierbij ook aan strookjes grond van de gemeente die u in gebruik heeft, of grond van u die gebruikt wordt door de burenen)?

Ja  Nee  Niet bekend

Is een gedeelte van de woning, schuur, garage of schutting gebouwd op grond van de burenen of andersom?

Ja  Nee  Niet bekend

Heeft u grond van derden in gebruik?

Ja  Nee  Niet bekend

Rusten er 'bijzondere lasten en beperkingen' op de woning en/of het perceel (Bijzondere lasten en beperkingen kunnen privaatrechtelijke beperkingen zijn zoals (lijdende) erfdienstbaarheden (bijvoorbeeld een recht van overpad), kwalitatieve verplichtingen, kettingbedingen, vruchtgebruik, voorkeursrecht (bijvoorbeeld een eerste recht van koop), opstalrecht, erfpacht, huurkoop. Het kan ook gaan om publiekrechtelijke beperkingen zoals een aanschrijving van de gemeente in het kader van een illegale verbouwing)?

Ja  Nee

Is de Wet voorkeursrecht gemeenten van toepassing?

Ja  Nee

Is er een anti-speculatiebeding en/of zelfbewoningsplicht van toepassing op de woning?

Ja  Nee

Is er sprake van een beschermd stads- of dorpsgezicht of loopt er een procedure tot aanwijzing daartoe?

Ja  Nee



Is er sprake van een gemeentelijk-, provinciaal- of rijksmonument of loopt er een procedure tot aanwijzing daartoe?

Ja  Nee

Is er volgens het bestemmingsplan sprake van een beeldbepalend of karakteristiek object?

Ja  Nee

Is er sprake (geweest) van ruilverkaveling?

Ja  Nee

Is er sprake van onteigening?

Ja  Nee

Is de woning of de grond geheel of gedeeltelijk verhuurd of bij anderen in gebruik?

Ja  Nee  N.v.t.

Is er over de woning een geschil/procedures gaande, al dan niet bij de rechter, huurcommissie of een andere instantie (bijvoorbeeld onteigening/kwesties met burens, zoals erfdienstbaarheden, recht van overpad, erfafscheidingen e.d.)?

Ja  Nee

Is er bezwaar gemaakt tegen de waardebeschikking WOZ?

Ja  Nee

Zijn er door de overheid of nutsbedrijven verbeteringen of herstellingen voorgeschreven of aangekondigd die nog niet naar behoren zijn uitgevoerd?

Ja  Nee

Zijn er in het verleden subsidies of premies verstrekt die bij verkoop van de woning voor een deel kunnen worden teruggevorderd?

Ja  Nee

Is de woning onbewoonbaar verklaard of in het verleden ooit onbewoonbaar verklaard geweest?

Ja  Nee

Is er bij verkoop sprake van een omzetbelastingheffing (bijvoorbeeld omdat het een voormalig bedrijfsonroerendgoed is, of een woning met praktijkgedeelte, of omdat u pas ingrijpend verbouwd hebt)?

Ja  Nee

Hoe gebruikt u de woning nu (bijvoorbeeld woning, praktijk, winkel opslag)?

Woning

Is dat gebruik volgens de gemeente toegestaan?

Ja  Nee

## 2. Gevels

Is er sprake (geweest) van vochtdoorslag of aanhoudend vochtige plekken op de gevels?

Ja  Nee

Zijn er (gerepareerde) scheuren/beschadigingen in/aan de gevels aanwezig?

Ja  Nee

Zijn de gevels tijdens de bouw geïsoleerd?

Ja  Nee  Niet bekend

Heeft u een certificaat of bewijs van het na-isoleren?

Ja  Nee

Is er sprake van volledige isolatie?

Ja  Nee  Niet bekend

Zijn de gevels ooit gereinigd?

Ja  Nee  Niet bekend

## 3. Dak(en)

Hoe oud zijn de platte daken ongeveer?

5 jaar

Hoe oud zijn de overige daken daken ongeveer?

12 jaar

Heeft u last van daklekkages (gehad)?

Ja  Nee

Zijn er in het verleden gebreken geconstateerd aan de dakconstructie zoals scheve, doorbuigende, krakende, beschadigde en/of aangetaste dakdelen?

Ja  Nee

Heeft u het dak al eens (gedeeltelijk) laten vernieuwen c.q. laten repareren?

Ja  Nee

Zijn de platte daken tijdens de bouw geïsoleerd?

Ja  Nee  Niet bekend

Heeft u een certificaat of bewijs van het n isoleren van de platte daken?

Ja  Nee

Zijn de overige daken tijdens de bouw geïsoleerd?

Ja  Nee  Niet bekend

Heeft u een certificaat of bewijs van het n isoleren van de overige daken

Ja  Nee

Zijn de regenwaterafvoeren lek of verstopt?

Ja  Nee

Zijn de dakgoten lek of verstopt?

Ja  Nee

#### 4. Kozijnen, ramen en deuren

Van welk materiaal zijn de buitenkozijnen gemaakt (bijvoorbeeld hout, kunststof of aluminium of een andersoortig materiaal)?

Hout en aluminium



Zijn de buitenkozijnen, ramen of deuren geschilderd?

Ja  Nee

Zo ja, wanneer en is dit gebeurd door een erkend schildersbedrijf?

2023

Functioneren alle scharnieren en sloten?

Ja  Nee

Zijn voor alle afsluitbare deuren, ramen etc. sleutels aanwezig?

Ja  Nee

Is er sprake van isolerende beglazing?

Ja  Nee

Zo ja, welk type glas (bijvoorbeeld HR, HR+, HR++ of HR+++ , zie de glassponning waarin doorgaans staat vermeld welke type glas er is geplaatst)?

HR+++ en trippel glas

Is er sprake van isolerende beglazing in de gehele woning?

Ja  Nee

Is er bij de isolerende beglazing sprake van condensvorming tussen het glas (denk aan lekkende ruiten)?

Ja  Nee

## 5. Vloeren, plafonds en wanden

Is er sprake (geweest) van vochtdoorslag of optrekkend vocht op de vloeren, plafonds en/of wanden?

Ja  Nee

Is er sprake (geweest) van schimmelvorming op de vloeren, plafonds en/of wanden?

Ja  Nee

Zijn er (gerepareerde) of (verborgen) scheuren en/of beschadigingen in/aan vloeren, plafonds en/of wanden aanwezig?

Ja  Nee

Hebben zich in het verleden problemen voorgedaan met de afwerkingen (bijvoorbeeld loszittend tegelwerk, loslatend behang of spuitwerk, holklinkend of loszittend stucwerk, etc.)?

Ja  Nee

Is er sprake (geweest) van gebreken aan de vloerconstructie, zoals scheve, doorbuigende, krakende, beschadigde en/of aangetaste vloerdelen?

Ja  Nee

Is er sprake van vloerisolatie?

Ja  Nee

Zo ja, wanneer heeft de isolatie van de vloer plaatsgevonden en met welk isolatiemateriaal?

Tijdens de bouw

Heeft u een certificaat of bewijs van het na-isoleren?

Ja  Nee

Is er sprake van volledige isolatie?

Ja  Nee

## 6. Fundering, kruipruimte en kelder

Is er sprake (geweest) van gebreken aan de fundering?

Ja  Nee  Niet bekend

Is de kruipruimte toegankelijk?

Ja  Nee

Is de kruipruimte droog?

Ja  Nee  Meestal

Is er sprake van vochtdoorslag door de kelderwand?

Ja  Nee  Soms

Is de grondwaterstand in de afgelopen jaren waarneembaar gewijzigd of is er sprake van wateroverlast geweest?

Ja  Nee

## 7. Installaties

Wat voor warmte-installatie(s) is/zijn er aanwezig in de woning (bijvoorbeeld cv-installatie, WTW-systeem, WKO-systeem, (hybride) warmtepomp, airconditioning, zonneboiler, elektrische boiler, pelletkachel dan wel een andere installatie)?

Cv installatie

Is/zijn de installatie(s) eigendom?

Ja  Nee

Merk van de installatie(s):

Nefit achterhuis Nefit voorhuis

Type(nummer) van de installatie(s):

Nefit tolken HR 45 Nefit boiler120 I 40 kw  
achterhuis Nefit HR voorhuis

Installatiedatum van de installatie(s):

2011 achterhuis 2012 voorhuis

Op welke datum is/zijn deze installatie(s) voor het laatst onderhouden?

2024

Is het onderhoud uitgevoerd door een erkend bedrijf?

Ja  Nee

Zo ja, door wie?

Pomper



Zijn er de afgelopen tijd zaken opgevallen ten aanzien van de installatie(s) (bijvoorbeeld de cv-installatie moet meer dan 1 keer per jaar bijgevuld worden of de installatie functioneert niet goed)?

Ja  Nee

Zijn er radiatoren die niet warm worden?

Ja  Nee

Zijn er radiatoren of (water)leidingen die lekken?

Ja  Nee

Zijn er radiatoren of (water)leidingen die ooit zijn bevroren?

Ja  Nee

Heeft u vloerverwarming in de woning?

Ja  Nee

Zo ja, betreft dit elektrische vloerverwarming, vloerverwarming met warm water of anders?

Warm water

Waar bevindt zich de elektrische vloerverwarming?

Nvt

Waar bevindt zich de vloerverwarming met warm water?

Gehelen beganegrond

Waar bevindt zich de overige vloerverwarming?

Nvt

Zijn er vertrekken die niet (goed) warm worden?

Ja  Nee

Heeft de woning zonnepanelen?

Ja  Nee

In welk jaar zijn voor het laatst de aanwezige schoorsteenkanalen/rookgasafvoeren geveegd/gereinigd?

2023

Wanneer heeft u de aanwezige schoorsteenkanalen voor het laatst gebruikt?

2024

Is de trek van aanwezige schoorsteenkanalen goed?

Ja  Nee  Niet bekend

Zijn er onderdelen van de elektrische installatie vernieuwd (onder de elektrische installatie wordt verstaan alle elektra leidingen/schakelaars stopcontacten, meterkast e.d.)?

Ja  Nee  Niet bekend

Zijn er gebreken aan de elektrische installatie?

Ja  Nee

Is er een laadpaal aanwezig voor een elektrische auto?

Ja  Nee

Is er mechanische ventilatie of een soortgelijk systeem aanwezig?

Ja  Nee

Zo ja, functioneert dit systeem naar behoren?

Ja  Nee

Wanneer is dit systeem voor het laatst onderhouden?

Nvt

Hoe oud is dit systeem ongeveer?

2012

Is er een domoticasysteem of een soortgelijk systeem aanwezig (Een domoticasysteem bedient de verwarming, verlichting, verwarming, audio, ventilatie e.d. automatisch)?

Ja  Nee

Zijn er rookmelders op ieder verdieping aanwezig?

Ja  Nee

Zo ja, hoe oud zijn de rookmelders ongeveer?

Wisselend 2012 / 2020

## 8. Sanitair, riolering en keuken

Zijn er beschadigingen aan wastafels, douche, bad, toiletten, gootstenen en kranen?

Ja  Nee

Hoe oud is de badkamer ongeveer?

12 jaar

Lopen de afvoeren van wastafels, douche, bad, toiletten, gootstenen en kranen goed door?

Ja  Nee

Is de woning aangesloten op het gemeentelijke riool?

Ja  Nee

Zijn er gebreken (geweest) aan de riolering, zoals breuken, stankoverlast, lekkages, etc.?

Ja  Nee

Is er een andere voorziening, zoals een septictank, beerput of dergelijk aanwezig?

Ja  Nee  Niet bekend

Van welk jaar dateert de keukenopstelling ongeveer?

2012 achterhuis 2013 voorhuis

Van welk jaar dateert de inbouwapparatuur ongeveer?

2012 achterhuis 2013 voorhuis

Functioneert alle inbouwapparatuur?

Ja  Nee

Heeft u een kokend water kraan (bijvoorbeeld een Quooker kraan of een soortgelijke kraan)?

Ja  Nee



Zo ja, functioneert deze kraan naar behoren en hoe oud is deze kraan ongeveer?

2012 achterhuis

## 9. Diversen

Wat is het bouwjaar van de woning?

2012

Zijn er asbesthoudende materialen in/op de woning/ bijgebouw(en) aanwezig (bijvoorbeeld asbest zeil, een asbestplaat die onder en/of achter de CV ketel is geplaatst, asbesthoudend isolatiemateriaal om de verwarmingsbuis, asbesthoudend koord bij oude cv-ketels/gaskachels, asbestgolfplaten e.d.)?

Ja  Nee  Niet bekend

Blijft er in de woning zeil achter, al dan niet vastgelijmd, dat is aangeschaft tussen 1955 en 1982?

Ja  Nee  Niet bekend

Is er sprake van loden leidingen in de woning?

Ja  Nee  Niet bekend

Is er een Japanse duizendknoop aanwezig in de tuin? (Een Japanse duizendknoop is een exotische plant, welke moeilijk te verwijderen is. De sterke wortelstokken en stengels van de Japanse duizendknoop zijn in staat om schade te veroorzaken aan gebouwen, leidingen en wegen)

Ja  Nee  Niet bekend

Is er in puin/asbest afval in de grond/tuin aanwezig?

Ja  Nee  Niet bekend

Heeft u elders lekkages gehad (dus los van het dak/ sanitair/ riolering)?

Ja  Nee  Niet bekend

Is de grond verontreinigd?

Ja  Nee  Niet bekend

Is er een olietank aanwezig of aanwezig geweest?

Ja  Nee  Niet bekend

Is er een Kiwa-certificaat aanwezig?

Ja  Nee  N.v.t.

Is er sprake van overlast door ongedierte in of (rond)om de woning (denk aan muizen, ratten, kakkerlakken, etc.)?

Ja  Nee

Is de woning aangetast door houtworm, boktor, ander ongedierte of zwam?

Ja  Nee

Is er sprake van chlorideschade (betonrot) (betonrot komt vooral voor in kruipruimtes van woningen gebouwd tussen 1965 en 1981 die voorzien zijn van betonnen vloerelementen van het merk Kwaaitaal of Manta. Ook andere betonelementen - bijvoorbeeld balkons - kunnen aangetast zijn)?

Ja  Nee  Niet bekend

Hebben er verbouwingen en/of bijbouwingen plaatsgevonden in en/of om de woning?

Ja  Nee

Zijn er verbouwingen of uitbreidingen uitgevoerd zonder omgevingsvergunning (voorheen bouwvergunning)?

Ja  Nee  Niet bekend

Is er sprake van glasvezel internet?

Ja  Nee  Niet bekend

Bent u in het bezit van een definitief energieprestatiecertificaat/energielabel?

Ja  Nee

Zo ja, welke label?

A

## 10. Vaste lasten

Hoeveel betaalde u voor de laatste aanslag onroerendezaakbelasting?	€1142,05 jaar 2024
In welk jaar betaalde u deze aanslag onroerendezaakbelasting?	2024
Wat is de WOZ-waarde?	€705.000
In welk jaar is deze WOZ-waarde vastgesteld?	2024
Hoeveel betaalde u voor de laatste aanslag waterschapslasten?	€773,81
In welk jaar betaalde u deze aanslag waterschapslasten?	2024
Hoeveel betaalde u voor de laatste aanslag gemeentelijke belastingen (zoals rioolheffing en afvalstoffenheffing e.d.)?	€238,50
In welk jaar betaalde u deze aanslag gemeentelijke belastingen?	2024
Welke voorschotbedragen betaalt u maandelijks aan de nutsbedrijven voor gas?	Nvt
Welke voorschotbedragen betaalt u maandelijks aan de nutsbedrijven voor elektra?	€225,00 gas en elektra
Welke voorschotbedragen betaalt u maandelijks aan de nutsbedrijven voor water?	€18,75
Welke voorschotbedragen betaalt u maandelijks aan de nutsbedrijven voor stadsverwarming?	Nvt

Welke voorschotbedragen betaalt u maandelijks aan de nutsbedrijven voor anders? Nvt

Wat is uw jaarverbruik voor gas? Jaar 2022/2023 242m3

Wat is uw jaarverbruik voor elektriciteit hoog? 1485 kWh

Wat is uw jaarverbruik voor elektriciteit laag? 1356 kWh

Wat is uw jaarverbruik voor elektriciteit totaal? Jaar 2022/2023 2841 kWh

Wat is uw jaarverbruik voor water? 90m3

Wat is uw jaarverbruik voor stadsverwarming? Nvt

Wat is uw jaarverbruik voor anders? Nvt

Met hoeveel bewoners bewoonde u de woning? 2

Zijn er lease- en/of huurkoopcontracten (bijvoorbeeld keuken, kozijnen, cv-ketel, etc.)?  Ja  Nee

Is er sprake van erfpacht of opstalrecht:  Ja  Nee

Heeft u alle gemeentelijke belastingen die u verschuldigd bent al betaald?  Ja  Nee

Zijn er variabele bedragen voor gemeenschappelijke poorten, inritten of terreinen?  Ja  Nee



Heeft u, om in de straat te parkeren, een parkeervergunning nodig?

Ja  Nee

## 11. Garanties

Zijn er lopende onderhoudscontracten en/of garantieregelingen overdraagbaar aan de koper? (zoals dakbedekking, cv-installatie, dubbele beglazing, etc.)

Ja  Nee

Zo ja, welke?

Waterontharder 1keer in de twee jaar

## 12. Nadere informatie

Zijn overige zaken die de koper naar uw mening moet weten?

Nvt

# Kantoren Groenhout Makelaars

## **Kantoor Assen**

Zoom 2

9405 PS Assen

0592 - 46 12 02

[info@groenhoutmakelaars.nl](mailto:info@groenhoutmakelaars.nl)

## **Kantoor Beilen**

Brink 4

9411 KR Beilen

0593 - 23 21 21

[midden-drenthe@groenhoutmakelaars.nl](mailto:midden-drenthe@groenhoutmakelaars.nl)

## **Kantoor Hoogeveen**

Hollandscheveldse Opgaande 19

7913 VA Hollandscheveld

0528 - 82 09 90

[hoogeveen@groenhoutmakelaars.nl](mailto:hoogeveen@groenhoutmakelaars.nl)

**Groenhout Makelaars Midden-Drenthe**

**Brink 4**

**9411 KR, BEILEN**

**Tel: 0593-232121**

**E-mail: [Midden-drenthe@groenhoutmakelaars.nl](mailto:Midden-drenthe@groenhoutmakelaars.nl)**

**[www.groenhoutmakelaars.nl](http://www.groenhoutmakelaars.nl)**

