

Geachte mevrouw Hoogendoorn,

Hierbij laat ik u het volgende weten.

N.a.v. uw verzoek heb ik de volgende gegevens gevonden:

Lijsterbesstraat	datum onderzoek.....	30.3/31.3.1994
	uitgevoerd door.....	Justus Wargo Amsterdam bv
1 t/m 27	pand.....	<u>Lijsterbesstraat 1,9/11,13/15,21</u>
	conclusie.....	hout goede kwaliteit, vervormingen in de gevel niet verontrustend.
	aanvullend onderzoek...	maart 1999.
	conclusie.....	vurenhout van goede kwaliteit. Eerder advies hoeft niet aangepast.

Datum onderzoek: 30 maart 1994

Locatienummer: 22

Adres: Lijsterbesstraat 27, Gouda

Projectnummer: 921

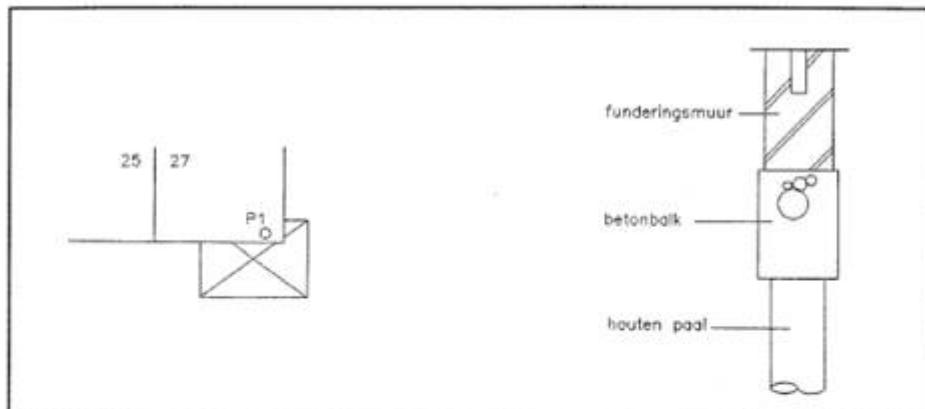

Situatieschets

Type funderingsdetail

Type fundering:	betonbalk op houten paal	
Afmeting betonbalk:	320 x 530 mm	
Toestand beton algemeen:	goed	
Materiaal en kwaliteit funderingsmuur:	metselklinker: goed; voegen: goed	
Kesp:	beton	
Indrukking slaghardheidsmeter kesp 1 (4 maal):	n.v.t.	Gem.:
Indrukking slaghardheidsmeter kesp 2 (4 maal):	n.v.t.	Gem.:
Paal materiaal:	hout	
Indrukking slaghardheidsmeter paal 1 (4 maal):	10, 8, 10, 10 mm	Gem.: 10 mm
Indrukking slaghardheidsmeter paal 2 (4 maal):	n.v.t.	Gem.:
Diameter houten paal 1:	180 mm	
Diameter houten paal 2:	n.v.t.	
Paalafstand:	n.v.t.	
Bovenste funderingshout t.o.v. vloerpeil:	-1,28 m	
Bovenste funderingshout t.o.v. maaiveld:	-1,03 m	
Bovenste funderingshout t.o.v. NAP:	-2,60 m	
Grondwaterpeil t.o.v. NAP:	-2,23 m	
Droogstand:	-0,37 m	
Datum opname waterstanden:	1 april 1994	
Grondsoort:	zand	
Opmerkingen:	geen	

Conclusie: geen gebreken bij inspectie vastgesteld

RAPPORT FUNDERINGSONDERZOEK		Funderingsinspecteur	: [REDACTED]
Datum	: 23-03-1999	Slaghardheidsmeter	: Frank 38523 (5 mm)
Adres	: Lijsterbesstraat 27, Gouda	Locatienummer	: 1
Blok		Projectnummer	: P7106



LIJSTERBESSTRAAT

SITUATIESCHETS

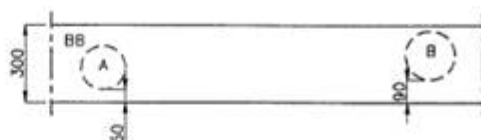

BOVENAANZICHT

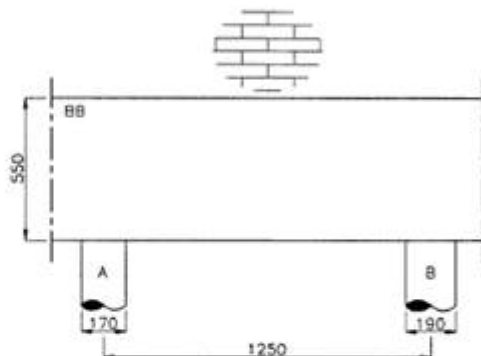

VOORAANZICHT

wijz. datum	aard der wijziging	paraaf	 Wareco Amsterdam bv adviesbureau voor milieu- en bodemtechniek
Schaal details 1 : 20	maten in millimeters		

Type fundering	: betonbalk op houten paal		
Materiaal en kwaliteit funderingsmuur	: metselklinker; goed, voegen hard		
Kwaliteit betonbalk	: Goed		
Kwaliteit betonnen opzetter/opstort	:		
Indrukking slaghardheidsmeter paal A	: 8,8,6,10	mm	Gem.: 8 mm
Indrukking slaghardheidsmeter paal B	: 8,8,10,12	mm	Gem.: 10 mm
Diameter paal A; Houtsoort:	: 170	mm, vuren	
Diameter paal B; Houtsoort:	: 190	mm, vuren	
Paalafstand	: 1,25	m	
Bovenste funderingshout t.o.v. vloerpeil	: 1,40	m	
Bovenste funderingshout t.o.v. maaiveld	: 0,95	m	
Bovenste funderingshout t.o.v. NAP	: nvt	m	
Grondwaterpeil t.o.v. NAP	: nvt	m	
Droogstand	: nvt	m	
Datum opname waterstanden	:		
Grondsoort	: zand		
Opmerking	: lndr kop pA: 10, 10; gem. 10		
	: Scheur in muur loopt niet door in de fundering		

Gezien: 

P7106_02.DWG

H:\Tekent\Proto\Rap1.dwg dd.: 16-11-1998

Ik hoop u hiermee voldoende te hebben geïnformeerd.

Met vriendelijke groet,

Beau Wernke

Medewerker Omgevingsloket & Ondernemersloket

Gemeente Gouda, afdeling Dienstverlening

omgevingsloket@gouda.nl | Gouda.nl

14 0182

Aanwezig op maandag, dinsdag, woensdag en vrijdag

Van: Boer Makelaardij <info@boer-gouda.nl>
Verzonden: donderdag 1 augustus 2024 16:38
Aan: Omgevingsloket <omgevingsloket@gouda.nl>
Onderwerp: Fundering Lijsterbesstraat 25, 2802 KS te Gouda

Geachte heer, mevrouw,

Zijn er bij de gemeente Gouda gegevens bekend omtrent de staat van de fundering bij de woning aan de:

Lijsterbesstraat 25, 2802 KS te Gouda

Wij vertrouwen erop u hiermee van dienst te zijn geweest.

Met vriendelijke groet,
Boer Makelaardij Midden-Holland B.V.

Anna Hoogendoorn
Binnendienst medewerker

Wij delen u mede dat uw gegevens worden opgenomen in een register als bedoeld in de AVG (Algemene Verordening Gegevensverwerking), informatie kan verkregen worden via de op www.boer-gouda.nl te lezen Privacyverklaring.



Boer
Makelaardij
Midden-Holland



Meridiaan 39, 2801 DA Gouda, Postbus 96, 2800 AB Gouda
Telefoon 0182-538400, Telefax 0182-538440
e-mail: info@boer-gouda.nl, internet www.boer-gouda.nl
Lid Nederlandse Vereniging van Makelaars o.g. en Vastgoeddeskundigen NVM

Deze e-mail en de inhoud daarvan is vertrouwelijk. Het is mogelijk dat tijdens het opstellen of het transport van dit bericht fouten zijn ontstaan zodat het bericht onjuist of onvolledig is overgekomen of verkeerd is geadresseerd. Hiervoor kan Boer Makelaardij Midden Holland b.v. geen aansprakelijkheid erkennen. De inhoud van dit bericht mag niet openbaar worden gemaakt, vermenigvuldigd of worden verspreid aan derden. Wij verzoeken u om bij twijfel over de juistheid, de volledigheid of de adressering de e-mail direct te retourneren en daarna te vernietigen.



Deze e-mail is alleen bestemd voor de geadresseerde(n). Gebruik van de inhoud door anderen is onrechtmatig. Bent u de geadresseerde niet? Neem dan contact op met de afzender.
De gemeente Gouda en haar bestuursorganen sluiten iedere aansprakelijkheid uit die voortvloeit uit elektronische verzending van informatie of niet-tijdige of onjuiste overbrenging daarvan.