

# Deze woning heeft energielabel

# A+++



## Isolatie

1 Gevels	+	-	+	++
2 Gevelpanelen	n.v.t.			
3 Daken	+	-	+	++
4 Vloeren	+	-	+	++
5 Ramen			+	++
6 Buitendeuren	-	+	-	++

## Installaties

7 Verwarming	Warmtepomp	
8 Warm water	Elektrische boiler	<b>Verbeteradvies</b>
9 Zonneboiler	Geen zonneboiler	<b>Verbeteradvies</b>
10 Ventilatie	Balansventilatiesysteem	
11 Koeling	Koeling aanwezig	
12 Zonnepanelen	5920 Wp	

Deze woning wordt niet verwarmd via een aardgasaansluiting

Warmtebehoefte  
in de wintermaanden



Laag **Gemiddeld** Hoog

Risico op hoge  
binnentemperaturen  
in de zomermaanden



Laag **Hoog**

Aandeel hernieuwbare  
energie



71,2 %

Toelichtingen en aanbevelingen vindt u op pagina 2 en verder

## Over deze woning

**Adres**  
Loodwitmolen 62  
1703VE Heerhugowaard  
BAG-ID: 0398010003006679

### Detailaanduiding

**Bouwjaar** 1987  
**Compactheid** 1,43  
**Vloeroppervlakte** 115m<sup>2</sup>

**Woningtype**  
Tussenwoning



## Opnamedetails

**Naam**  
W. Kay

**Examennummer**  
8724.2088.8908

**Certificaathouder**  
BuildingLabel B.V.

**Inschrijffnummer** SKGIKOB 013038  
**KvK-nummer** 39090359

**Certificerende instelling**  
SKGIKOB

**Soort opname**  
Basisopname



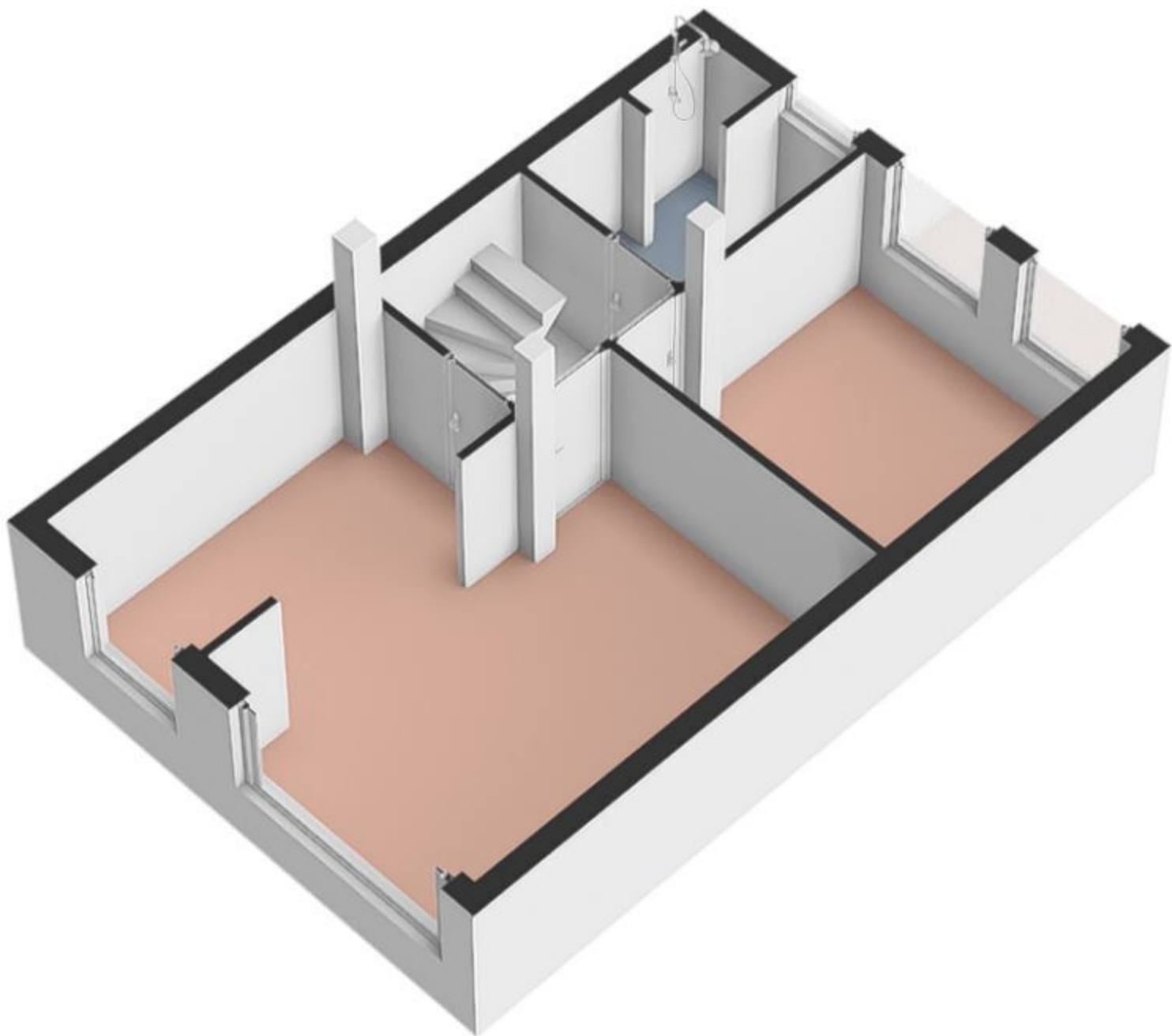

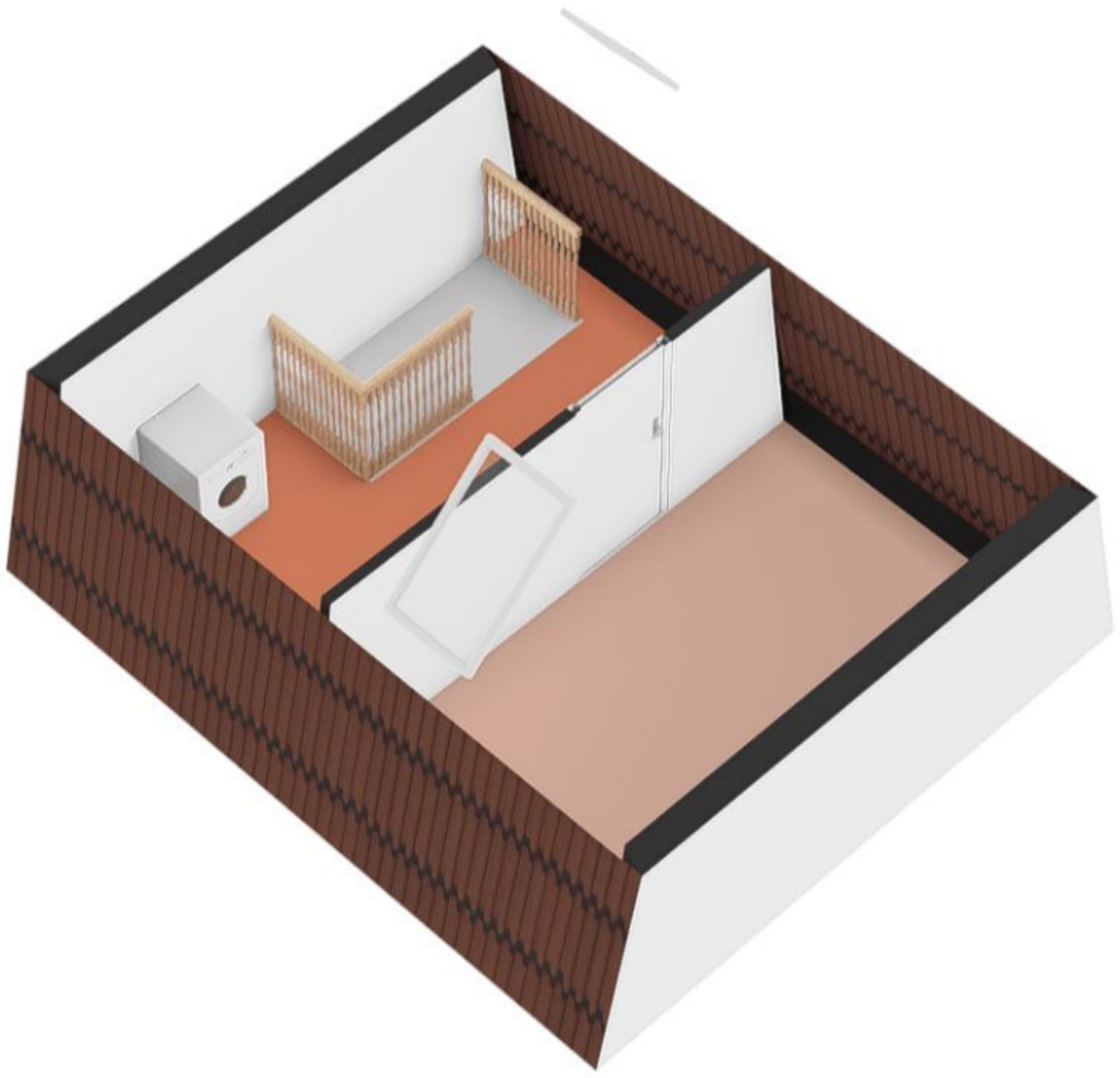

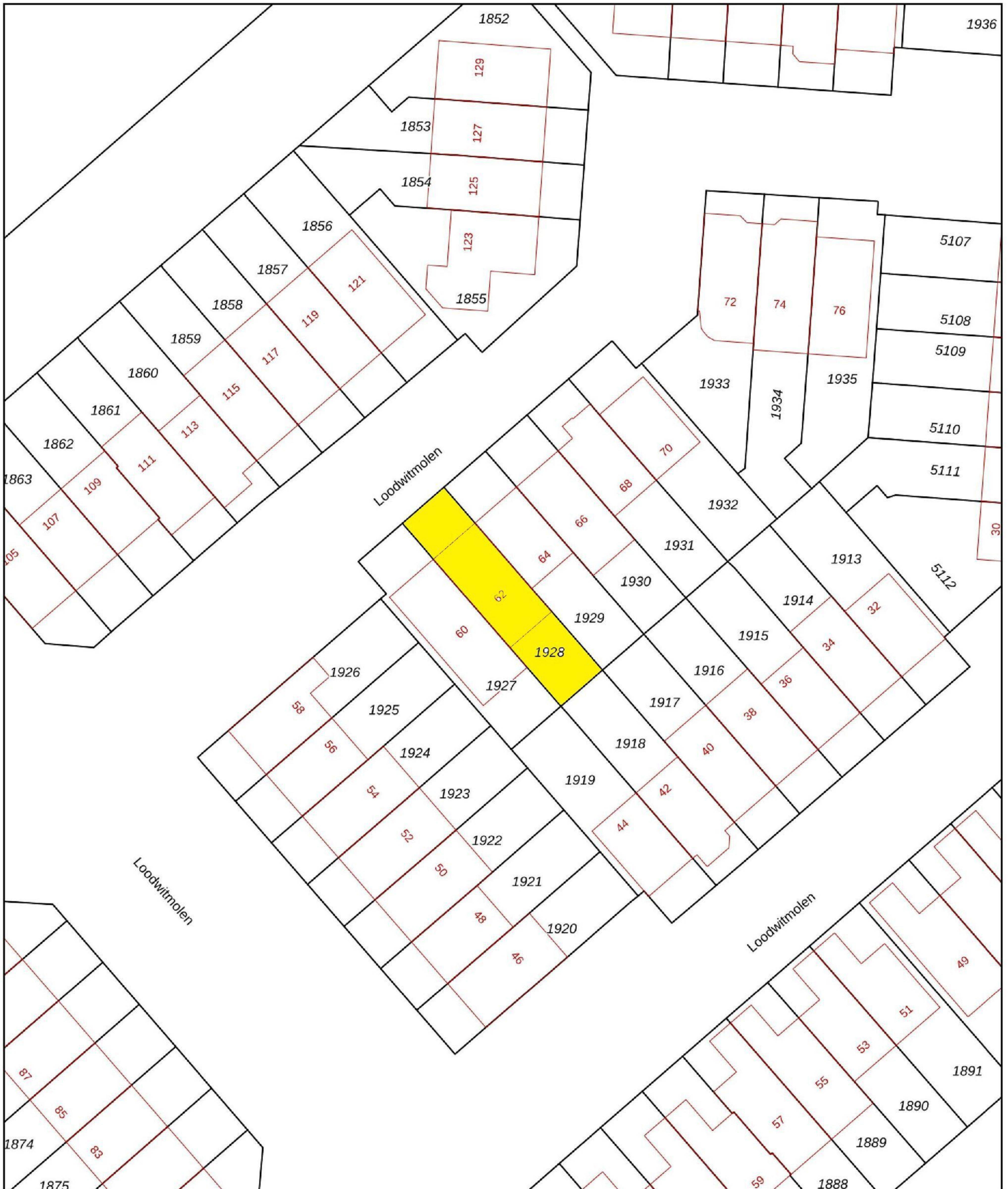

<p>12345 Deze kaart is noordgericht</p> <p>25 Perceelnummer</p> <p>Huisnummer</p> <p>— Vastgestelde kadastrale grens</p> <p>— Voorlopige kadastrale grens</p> <p>— Administratieve kadastrale grens</p> <p>— Bebouwing</p>	<p>Schaal 1: 500</p> <p>Kadastrale gemeente Heerhugowaard</p> <p>Sectie P</p> <p>Perceel 1928</p>	
--	---	---

Voor een eensluitend uittreksel, geleverd op 28 oktober 2024  
De bewaarder van het kadaster en de openbare registers

Aan dit uittreksel kunnen geen betrouwbare maten worden ontleend.  
De Dienst voor het kadaster en de openbare registers behoudt zich de intellectuele eigendomsrechten voor, waaronder het auteursrecht en het databankenrecht.

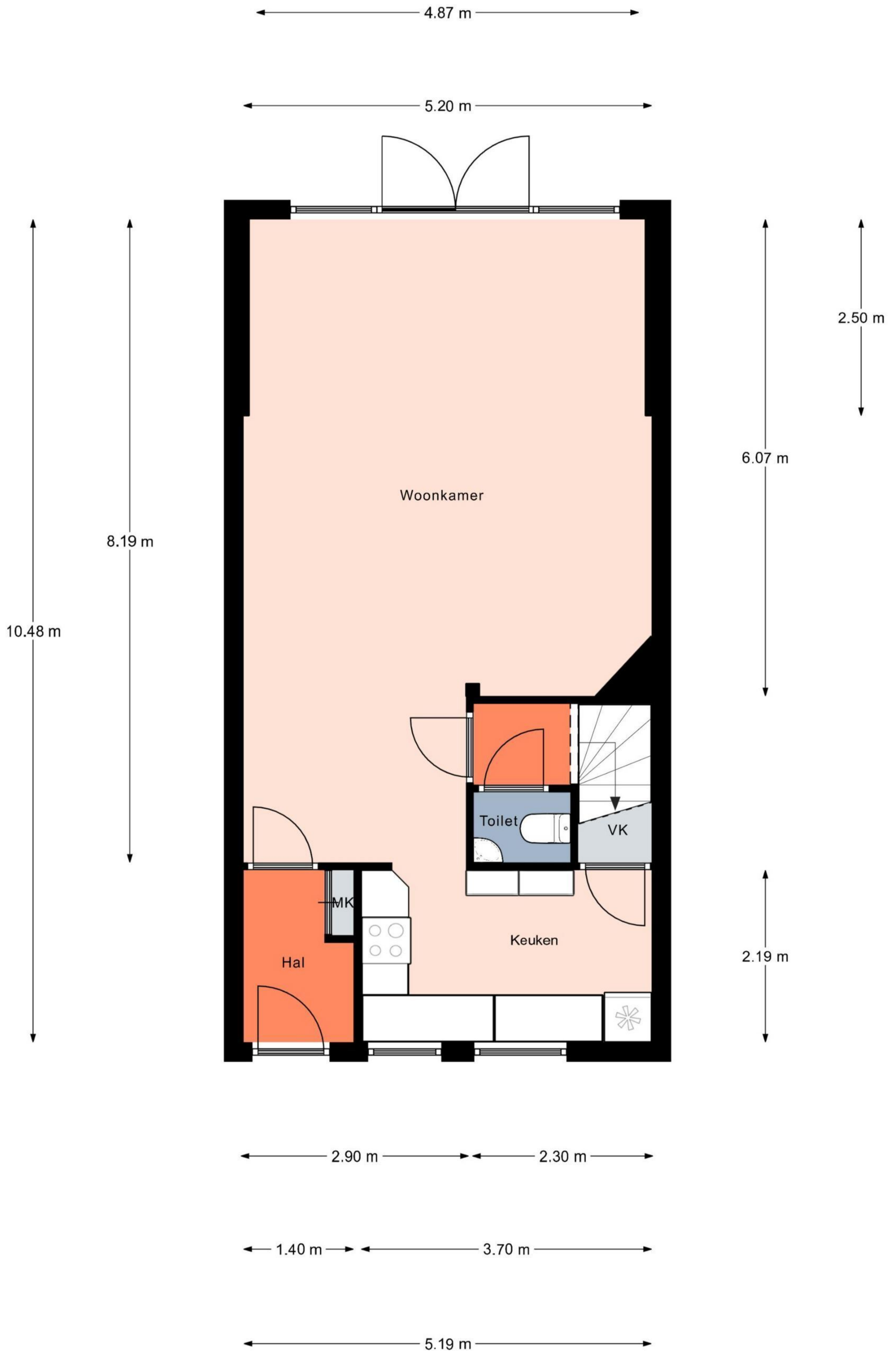

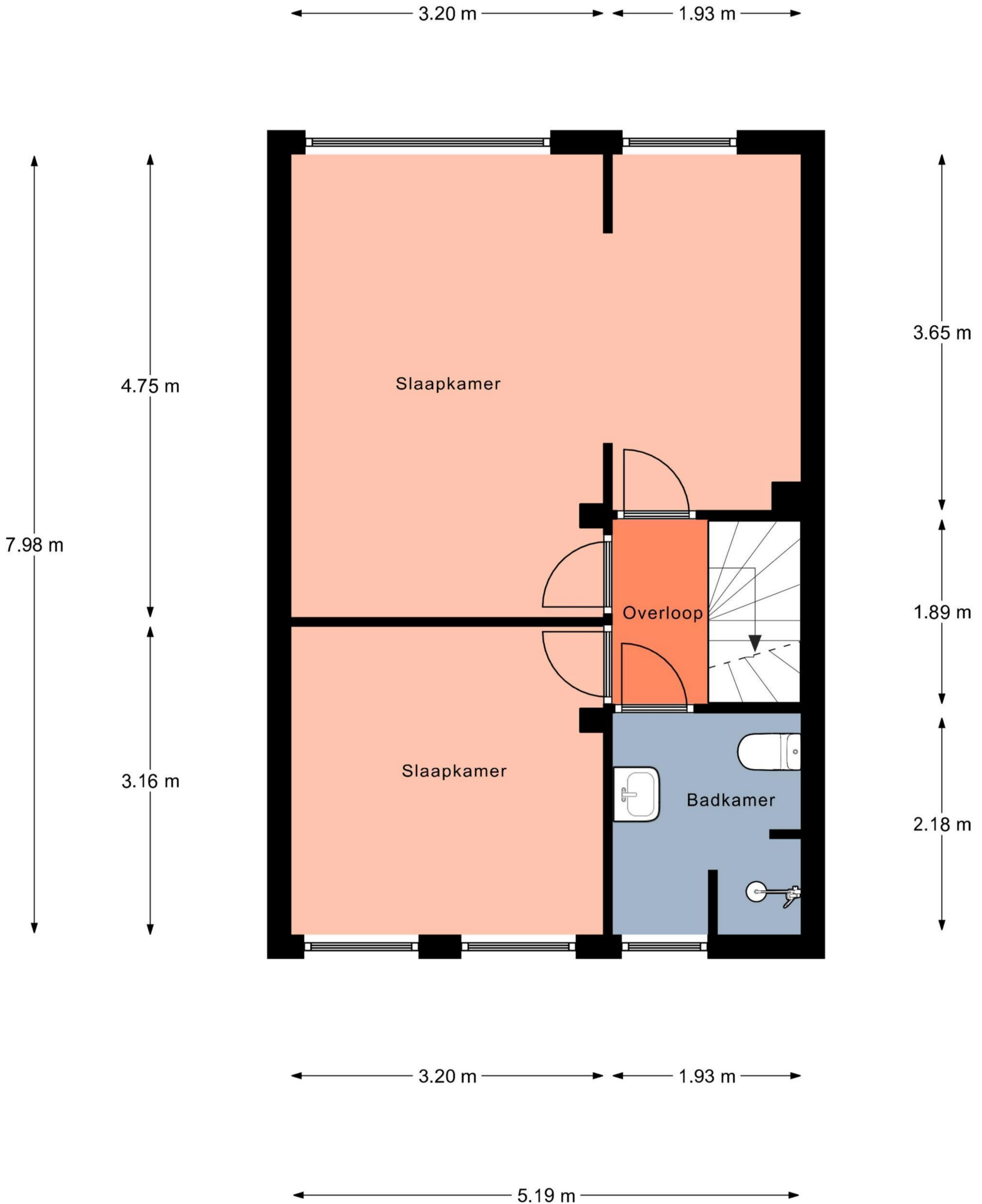

Aan de plattegronden kunnen geen rechten worden ontleend.  
© Realax [www.realax.nl](http://www.realax.nl)

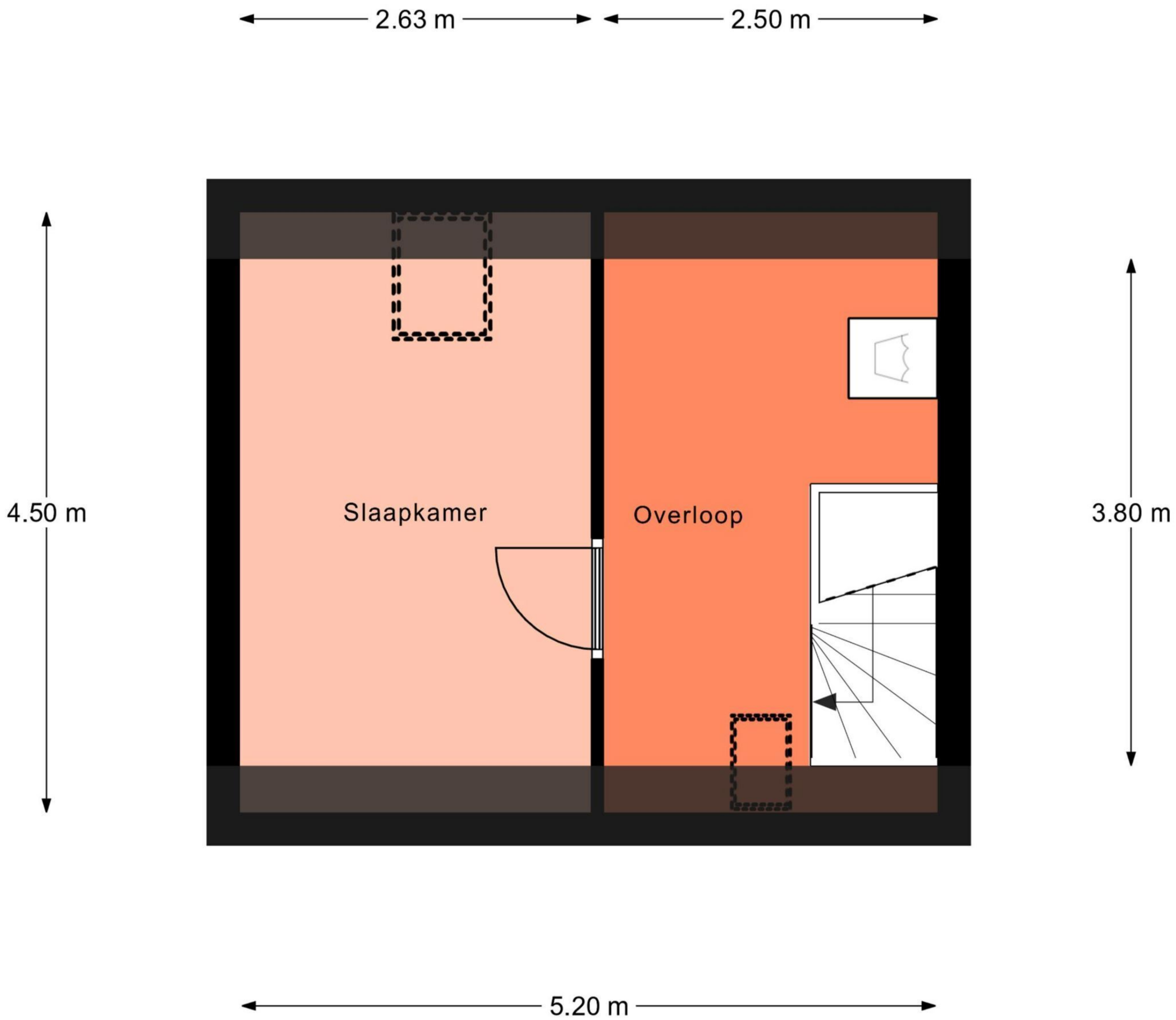

Aan de plattegronden kunnen geen rechten worden ontleend.  
© Realax [www.realax.nl](http://www.realax.nl)