

# Deze woning heeft energielabel

# B

# GROEN

ENERGIELABEL

WWW.GROENENERGIELABEL.NL



## Isolatie

1 Gevels	+	++	+++
2 Gevelpanelen	+/-	+	++
3 Daken	+/-	+	++
4 Vloeren	-	+/-	+
5 Ramen	+	++	+++
6 Buitendeuren	-	+/-	+

## Installaties

7 Verwarming	HR-107 ketel	Verbeteradvies
8 Warm water	Combiketel	Verbeteradvies
9 Zonneboiler	Geen zonneboiler	Verbeteradvies
10 Ventilatie	Natuurlijke toevoer met mechanische afzuiging	Verbeteradvies
11 Koeling	Koeling aanwezig	
12 Zonnepanelen	Niet aanwezig	Verbeteradvies

## Deze woning wordt verwarmd via een aardgas aansluiting

Warmtebehoefte  
in de wintermaanden



Laag Gemiddeld Hoog

Risico op hoge  
binnentemperaturen  
in de zomermaanden



Laag Hoog

Aandeel hernieuwbare  
energie



0,0 %

Toelichtingen en aanbevelingen vindt u op pagina 2 en verder

## Over deze woning

**Adres**  
Mahonialaan 40  
1702XC Heerhugowaard  
BAG-ID: 0388010000019091

### Detailsaanduiding

**Bouwjaar** 1973  
**Compactheid** 2,54  
**Vloeroppervlakte** 147m<sup>2</sup>

**Woningtype**  
Twee-onder-één kap



## Opnamedetails

**Naam** R. Groelsema **Examennummer** 55151228

**Certificaatouder**  
1 energielabel Koepel B.V.

**Inschrijfnummer** SKGIKOB 012382 **KvK-nummer** 89702417

**Certificerende instelling**  
SKGIKOB

**Soort opname**  
Basisopname





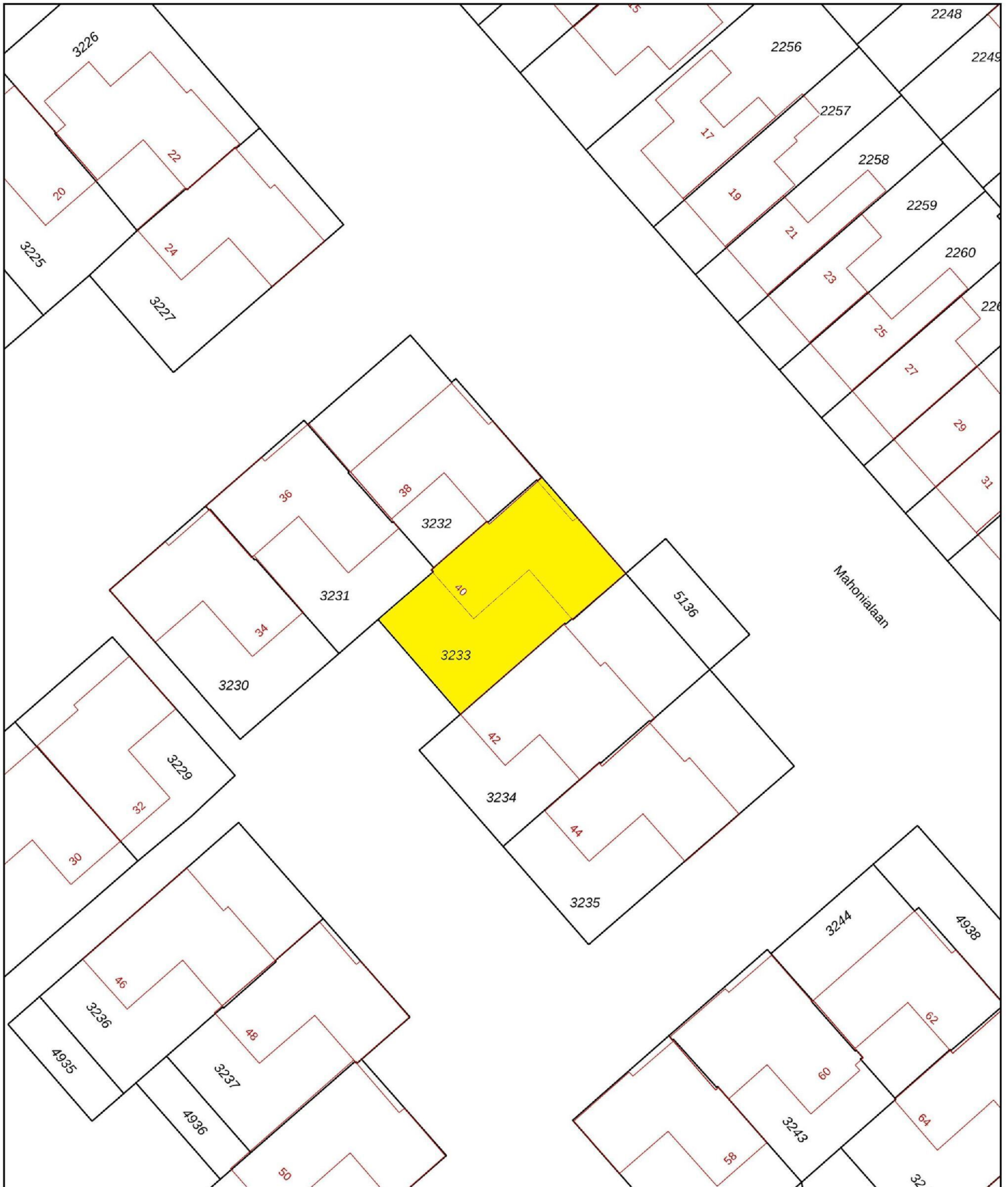

<p>12345 Deze kaart is noordgericht</p> <p>25 Perceelnummer</p> <p>Huisnummer</p> <p>— Vastgestelde kadastrale grens</p> <p>— Voorlopige kadastrale grens</p> <p>— Administratieve kadastrale grens</p> <p>— Bebouwing</p>	<p>Schaal 1: 500</p> <p>Kadastrale gemeente Heerhugowaard</p> <p>Sectie N</p> <p>Perceel 3233</p>	<p><b>kadaster</b></p>
--	---	------------------------

Voor een eensluitend uittreksel, geleverd op 29 juni 2024  
De bewaarder van het kadaster en de openbare registers

Aan dit uittreksel kunnen geen betrouwbare maten worden ontleend.  
De Dienst voor het kadaster en de openbare registers behoudt zich de intellectuele eigendomsrechten voor, waaronder het auteursrecht en het databankenrecht.





Aan de plattegronden kunnen geen rechten worden ontleend.  
 © Realax [www.realax.nl](http://www.realax.nl)

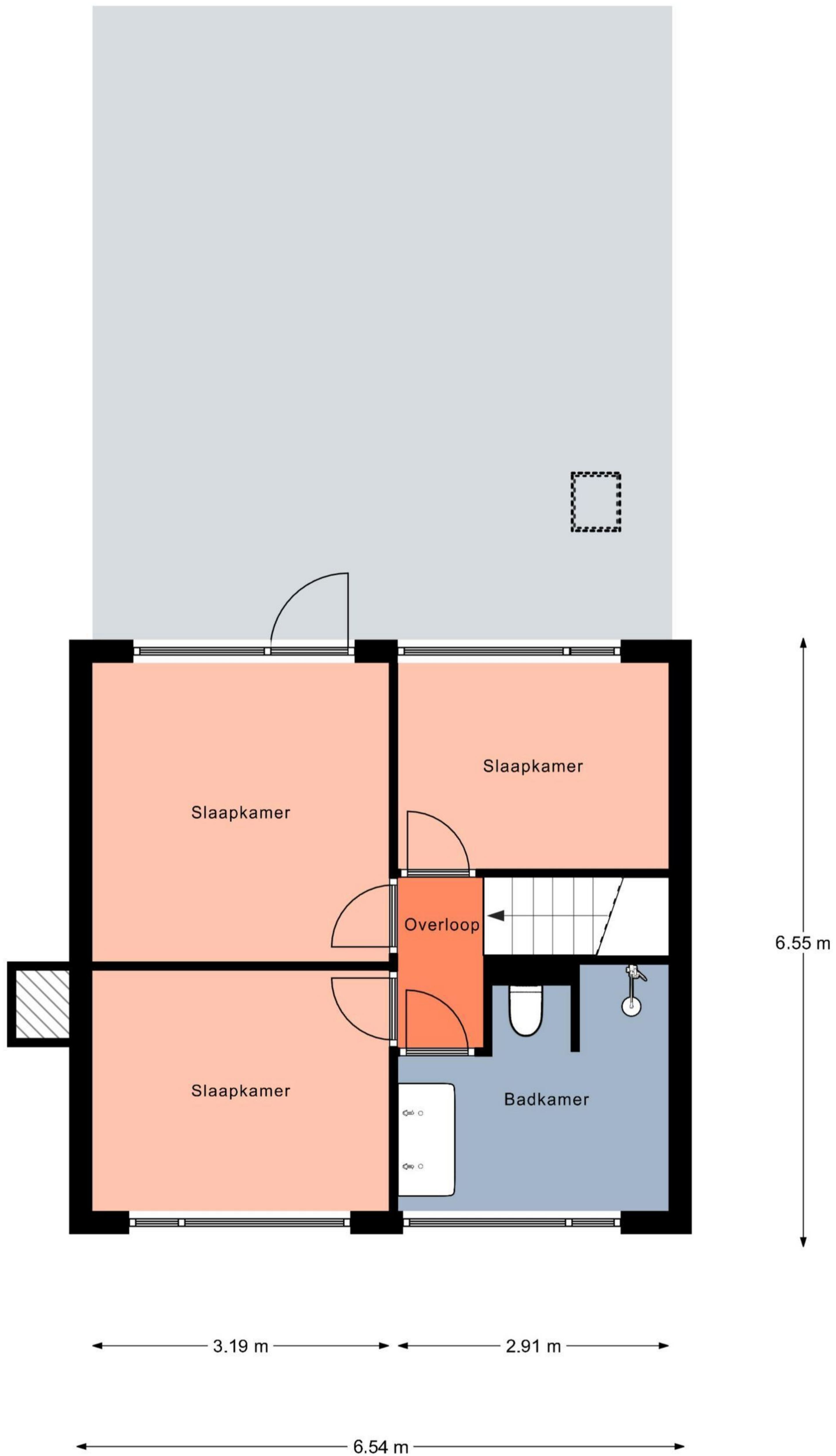

Aan de plattegronden kunnen geen rechten worden ontleend.  
 © Realax [www.realax.nl](http://www.realax.nl)