



Margaret Staalplantsoen 9
1705 NC Heerhugowaard

Omschrijving

Een **VRIJSTAANDE WONING** met **GARAGE** die meer dan af is en die we met het woord **INSTAPKLAAR** nog tekort doen.

Voorzien van een royale woon,- en leef ruimte op de begane grond, luxe keuken met eiland, ruime **GARAGE** aan de woning die binnendoor bereikbaar is, een serre aan de achterzijde, boven 6 **SLAAPKAMERS**, een moderne en stijlvolle badkamer, prachtige veranda en eigen **VERWARMD ZWEMBAD!**

Beneden overal **VLOERVERWARMING**, op het dak 32 **ZONNEPANELEN**, een **ENERGIELABEL A** en wat een ruimte met 175 m² woonoppervlak. Zo zie je ze maar weinig!

Strak stucwerk, PVC vloer, massief eikenbalk voor de sfeer, hoge plinten en mooie binnendeuren met modern deurbeslag. Echt een plaatje en van top tot teen keurig afgewerkt en onderhouden.

Met genoeg en mogen wij deze fraaie woning aanbieden. Gunstig gelegen in een fijne woonwijk die heel kindvriendelijke is met relatief veel gezinnen. Alles is goed bereikbaar, waaronder diverse basisscholen, voorgezet onderwijs en winkelcentrum Middenwaard. Op fietsafstand van het centrum van Heerhugowaard, openbaar vervoersvoorzieningen (bus/trein) vlakbij en met prima uitvalswegen richting Alkmaar, Amsterdam en Hoorn.

Check de **EXCLUSIEVE WONINGWEBSITE** van deze woning met meer informatie over de woning en de directe omgeving via de website van EV Wonen Makelaardij / woningaanbod.

Even alles op een rijtje:

BEGANE GROND:

Vanuit de hal met het toilet, meterkast, garderobe komen we via de zwart stalen tussendeur in de royale woonkamer. Deze lichte woonkamer beschikt over een PVC in vissengraad motief gelegde vloer met vloerverwarming.

De prachtige moderne keuken (2020) met eiland opstelling is gesitueerd aan de achterzijde en is werkelijk van alle gemakken voorzien (apparatuur AEG) waaronder een 6-zone inductie kookplaat, combimagnetron, koelkast, 3-lade vriezer, **WIJNKOELER**, zwarte wasbak met Quooker kraan, koffieautomaat, vaatwasser, brede laden, veel bergruimte en ruim keramiek werkblad. Echt een keuken waar je de lekkerste gerechten op tafel kunt plaatsen en heerlijk met vrienden en familie kunt verblijven.

1e VERDIEPING:

Overloop, 5 slaapkamers die allen zijn voorzien van een PVC vloer, zwarte deuren en lichte, strak gestuikte wanden. De slaapkamers aan de voorzijde beschikken over rolluiken. De badkamer vormt een naadloos geheel met de rest van de woning met zijn fraaie uitstraling. Strak betegeld en beschikt over een inloopdouche met stort- en handdouche, wastafel met zwarte kranen en breed meubel, design radiator, vloerverwarming en zwevend toilet.

2e VERDIEPING:

Met een vaste trap komen we op de zolderverdieping die prima als slaapkamer kan worden gebruikt door de aanwezigheid van de 2 dakramen en een stahoogte van 2,12m. Ook hier een PVC vloer.

BIJKEUKEN:

Via de keuken kom je in de bijkeuken die aansluitend een toegang heeft naar de garage. In deze ruimte kan je heel praktisch de wasmachine en/of droger plaatsen. Nu zijn die in de garage opgesteld.

GARAGE:

Een royale garage met elektrisch bedienbare kanteldeur en een loopdeur naar de tuin. Deze ruimte beschikt over een verwarming, voldoende daglicht door het raam aan de achterzijde en een fraai afgewerkte vloer. Tevens vindt je hier de apparatuur voor het zwembad waaronder de pomp en de filters. Ook de opvang van de centrale stofzuigerunit is hier geplaatst; je hoeft alleen nog maar per verdieping de stofzuigerslang in de plint te doen!

TUIN:

Via de openslaande deuren kom je in de fraai aangelegde achtertuin die bij mooi weer de gehele dag over de zon beschikt. Direct aan de woning een aluminium serre (circa 3m x 5,75m) met glazen schuifdeuren. In de tuin een heerlijk zwembad van +/- 45.000 liter water met een afmeting van 8m x 3,23m en een diepte van 1,5m. Met behulp van het zandfilter houdt deze zich prima schoon en met de warmtepomp kan je het water op de gewenste temperatuur instellen. Alles is eenvoudig te bedienen met een iPad. Hier heb je werkelijk vakantie in je eigen achtertuin! Achterin de tuin een fraaie veranda. Een heerlijke plek om lekker met vrienden en familie te zitten. Mocht het toch iets frisser worden dan kan deze in zijn geheel worden afgesloten met de glazen schuifdeuren.

BERGING:

Aan de rechterzijde is naast de woning een berging geplaatst voor opslag. Via de poort aan de linkerzijde van de woning kan je prima achterom.

INHOUD EN OPPERVLAKTE:

Grondoppervlak - 420 m²
Gebruiksoppervlakte(n) - Wonen circa 175 m²
Gebruiksoppervlakte(n) - Overige inpandige ruimte circa 25 m² (garage)
Gebruiksoppervlakte(n) - Gebouw gebonden buitenruimte(n) circa 17 m² (serre)
Gebruiksoppervlakte(n) - Externe bergruimte(n) circa 24 m²
Bruto inhoud - Woning circa 620 m³

BOUWJAAR + INSTALLATIES + ISOLATIE:

Woning: 2002, CV-Installatie: 2021. Meterkast met 18 groepen, 3-fase, slimme meter. Traditioneel gebouwde woning met palen fundering, betonnen vloeren, houten kozijnen, gevels uitgevoerd in spouw. Energiezuinige en duurzame woning. Isolatie: dubbele beglazing HR++, muren, dak en vloer bij de bouw geïsoleerd. Op het dak 32 zonnepanelen.

ENERGIELABEL: definitief A

PARKEERMOGELIJKHEDEN:

Parkeergelegenheid voor meerdere auto's voor de deur.

LIGGING:

In deze aantrekkelijke, ruim opgezette woonwijk komt zelden een woning te koop. En dat is goed te begrijpen; het is hier namelijk heerlijk wonen. Alle voorzieningen waaronder winkels, sport en scholen vindt je in de buurt. Stad van de Zon en het Luna park, waarin tal van recreatieve- en speelvoorzieningen zijn opgenomen, zijn dichtbij.

Kom hier eens binnen kijken en kom zelf tot de ontdekking dat dit een ongekend fijne plek is waar je je snel thuis zult voelen.

AANVAARDING: in overleg

Nieuwsgierig geworden? Je bent van harte welkom om de woning van binnen te bekijken.

Kenmerken

Soort	: Woonhuis
Type woning	: Vrijstaande woning
Aantal kamers	: 7 kamers waarvan 6 slaapkamer(s)
Inhoud woning	: 620 m ³
Perceel oppervlakte	: 420 m ²
Gebruiksoppervlakte woonfunctie	: 175 m ²
Soort woning	: Eengezinswoning
Bouwjaar	: 2002
Ligging	: Aan rustige weg, in woonwijk
Tuin	: Tuin rondom
Hoofdtuin	: Tuin rondom
Garage	: Aangebouwd steen 25 m ² (588 bij 532 cm)
Energie label	: A
Verwarming	: C.V.-Ketel, Vloerverwarming gedeeltelijk
Isolatie	: Dakisolatie, Muurisolatie, Vloerisolatie, Dubbel glas, Volledig geïsoleerd
Voorzieningen	: Mechanische ventilatie, Alarminstallatie, Rolluiken, TV kabel, Buitenzonwering, Zwembad, Dakraam, Zonnepanelen

Locatie

Margaret Staalplantsoen 9
1705 NC HEERHUGOWAARD

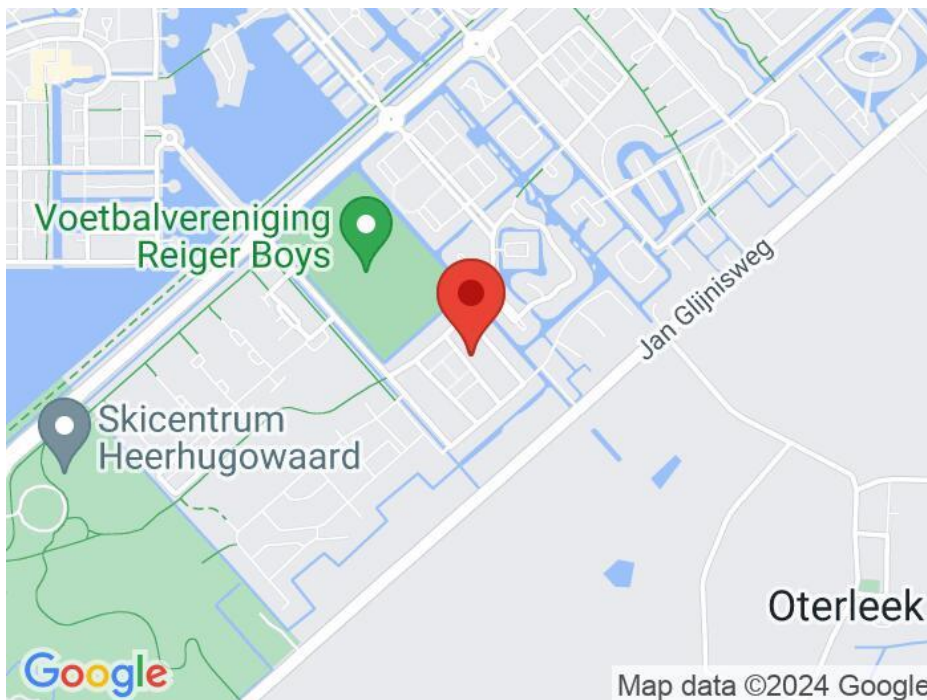

Foto's



Foto's



Foto's

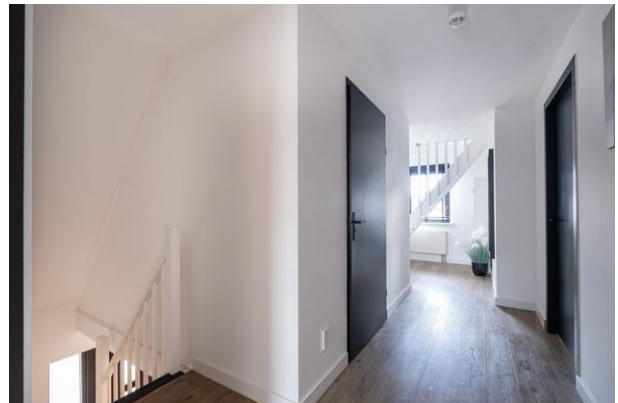

Foto's

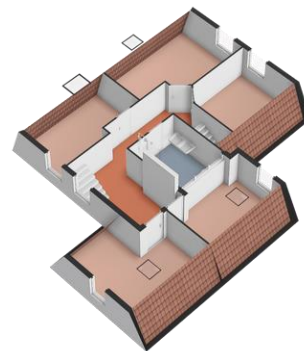
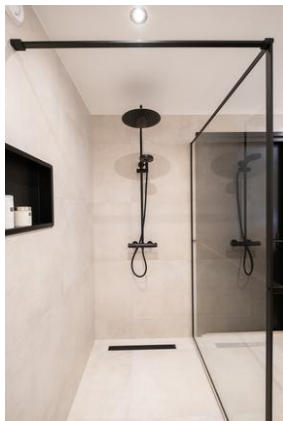

Foto's

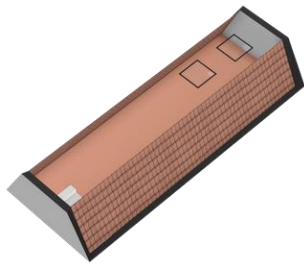

Foto's



Foto's



Plattegrond



Aan de plattegronden kunnen geen rechten worden ontleend.
© Realax www.realax.nl

Plattegrond

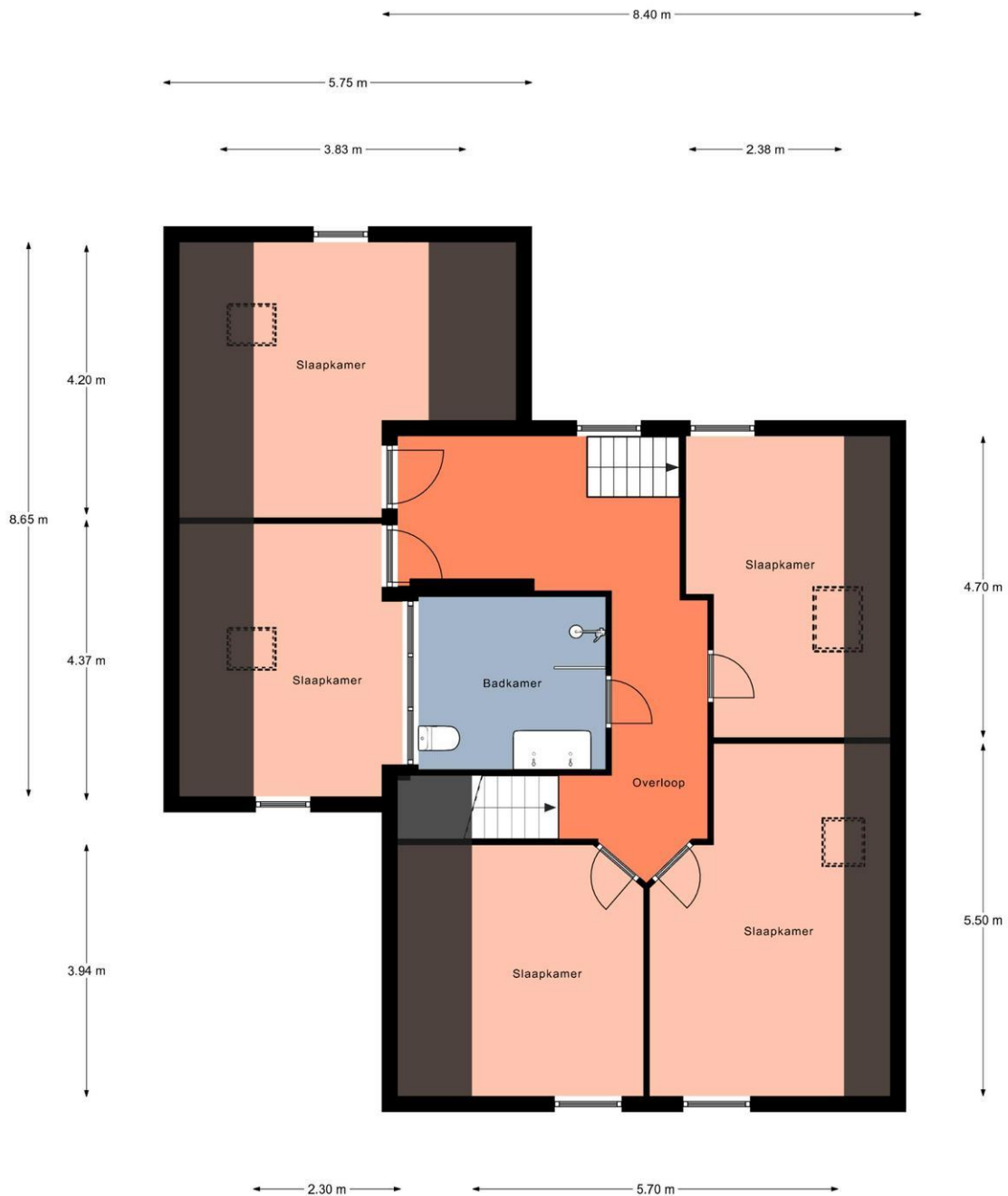

Aan de plattegronden kunnen geen rechten worden ontleend.
© Realax www.realax.nl

Plattegrond

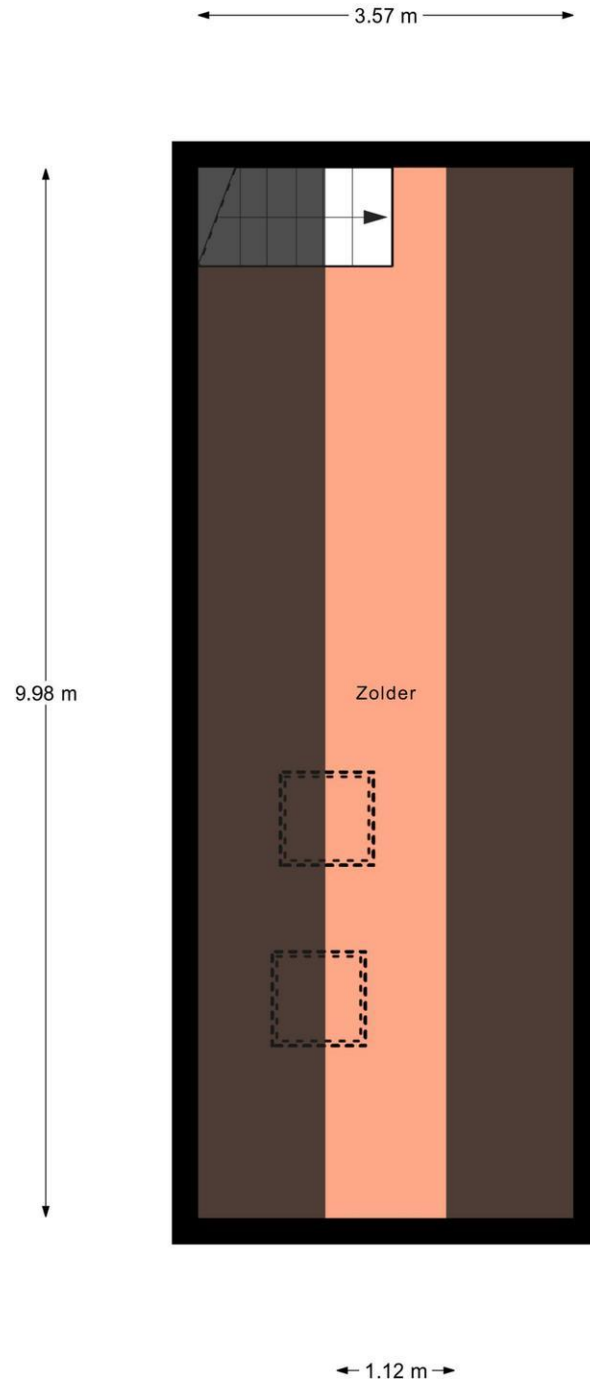

Aan de plattegronden kunnen geen rechten worden ontleend.
© Realax www.realax.nl

Lijst van zaken

	Blijft achter	Gaat mee	Kan worden overgenomen	n.v.t.
Woning				
<i>Interieur</i>				
Verlichting, te weten:				
- Inbouwspots/dimmers	<input checked="" type="checkbox"/>	<input type="checkbox"/>	<input type="checkbox"/>	<input type="checkbox"/>
- Opbouwspots/armaturen/lampen/dimmers	<input checked="" type="checkbox"/>	<input type="checkbox"/>	<input type="checkbox"/>	<input type="checkbox"/>
- Losse (hang)lampen	<input type="checkbox"/>	<input checked="" type="checkbox"/>	<input type="checkbox"/>	<input type="checkbox"/>
(Losse)kasten, legplanken, te weten:				
- Kast in de hal	<input checked="" type="checkbox"/>	<input type="checkbox"/>	<input type="checkbox"/>	<input type="checkbox"/>
- Overige kasten	<input type="checkbox"/>	<input checked="" type="checkbox"/>	<input type="checkbox"/>	<input type="checkbox"/>
Raamdecoratie/zonwering binnen, te weten:				
- Gordijnrails	<input type="checkbox"/>	<input type="checkbox"/>	<input type="checkbox"/>	<input checked="" type="checkbox"/>
- Gordijnen	<input type="checkbox"/>	<input type="checkbox"/>	<input type="checkbox"/>	<input checked="" type="checkbox"/>
- Overgordijnen	<input type="checkbox"/>	<input type="checkbox"/>	<input type="checkbox"/>	<input checked="" type="checkbox"/>
- Vitrages	<input type="checkbox"/>	<input type="checkbox"/>	<input type="checkbox"/>	<input checked="" type="checkbox"/>
- Rolgordijnen	<input type="checkbox"/>	<input type="checkbox"/>	<input type="checkbox"/>	<input checked="" type="checkbox"/>
- Lamellen	<input type="checkbox"/>	<input type="checkbox"/>	<input type="checkbox"/>	<input checked="" type="checkbox"/>
- Jaloezieën	<input type="checkbox"/>	<input type="checkbox"/>	<input type="checkbox"/>	<input checked="" type="checkbox"/>
- (Losse) horren/rolhorren	<input checked="" type="checkbox"/>	<input type="checkbox"/>	<input type="checkbox"/>	<input type="checkbox"/>
- Shutters	<input checked="" type="checkbox"/>	<input type="checkbox"/>	<input type="checkbox"/>	<input type="checkbox"/>
Vloerdecoratie, te weten:				
- Vloerbedekking	<input type="checkbox"/>	<input type="checkbox"/>	<input type="checkbox"/>	<input checked="" type="checkbox"/>
- Parketvloer	<input type="checkbox"/>	<input type="checkbox"/>	<input type="checkbox"/>	<input checked="" type="checkbox"/>
- Houten vloer(delen)	<input type="checkbox"/>	<input type="checkbox"/>	<input type="checkbox"/>	<input checked="" type="checkbox"/>
- Laminaat	<input type="checkbox"/>	<input type="checkbox"/>	<input type="checkbox"/>	<input checked="" type="checkbox"/>
- Plavuizen	<input type="checkbox"/>	<input type="checkbox"/>	<input type="checkbox"/>	<input checked="" type="checkbox"/>
- Pvc	<input checked="" type="checkbox"/>	<input type="checkbox"/>	<input type="checkbox"/>	<input type="checkbox"/>
(Voorzet) openhaard met toebehoren	<input type="checkbox"/>	<input type="checkbox"/>	<input type="checkbox"/>	<input checked="" type="checkbox"/>
Allesbrander	<input type="checkbox"/>	<input type="checkbox"/>	<input type="checkbox"/>	<input checked="" type="checkbox"/>
Houtkachel	<input checked="" type="checkbox"/>	<input type="checkbox"/>	<input type="checkbox"/>	<input type="checkbox"/>
(Gas)kachels	<input type="checkbox"/>	<input type="checkbox"/>	<input type="checkbox"/>	<input checked="" type="checkbox"/>

	Blijft achter	Gaat mee	Kan worden overgenomen	n.v.t.
Designradiator(en)	<input type="checkbox"/>	<input type="checkbox"/>	<input type="checkbox"/>	<input checked="" type="checkbox"/>
Radiatorafwerking	<input type="checkbox"/>	<input type="checkbox"/>	<input type="checkbox"/>	<input checked="" type="checkbox"/>
Overig, te weten:				
- Spiegelwanden	<input type="checkbox"/>	<input type="checkbox"/>	<input type="checkbox"/>	<input checked="" type="checkbox"/>
- Schilderij ophangstelsysteem	<input type="checkbox"/>	<input type="checkbox"/>	<input type="checkbox"/>	<input checked="" type="checkbox"/>

Keuken

Keukenblok (met bovenkasten)	<input checked="" type="checkbox"/>	<input type="checkbox"/>	<input type="checkbox"/>	<input type="checkbox"/>
Keuken (inbouw)apparatuur, te weten:				
- Kookplaat	<input checked="" type="checkbox"/>	<input type="checkbox"/>	<input type="checkbox"/>	<input type="checkbox"/>
- (Gas)fornuis	<input checked="" type="checkbox"/>	<input type="checkbox"/>	<input type="checkbox"/>	<input type="checkbox"/>
- Afzuigkap	<input checked="" type="checkbox"/>	<input type="checkbox"/>	<input type="checkbox"/>	<input type="checkbox"/>
- Magnetron	<input type="checkbox"/>	<input type="checkbox"/>	<input type="checkbox"/>	<input checked="" type="checkbox"/>
- Oven	<input type="checkbox"/>	<input type="checkbox"/>	<input type="checkbox"/>	<input checked="" type="checkbox"/>
- Combi-oven/combimagnetron	<input checked="" type="checkbox"/>	<input type="checkbox"/>	<input type="checkbox"/>	<input type="checkbox"/>
- Koelkast	<input checked="" type="checkbox"/>	<input type="checkbox"/>	<input type="checkbox"/>	<input type="checkbox"/>
- Vriezer	<input type="checkbox"/>	<input type="checkbox"/>	<input type="checkbox"/>	<input checked="" type="checkbox"/>
- Koel-vriescombinatie	<input checked="" type="checkbox"/>	<input type="checkbox"/>	<input type="checkbox"/>	<input type="checkbox"/>
- Vaatwasser	<input checked="" type="checkbox"/>	<input type="checkbox"/>	<input type="checkbox"/>	<input type="checkbox"/>
- Quooker	<input checked="" type="checkbox"/>	<input type="checkbox"/>	<input type="checkbox"/>	<input type="checkbox"/>
- Koffiezetapparaat	<input checked="" type="checkbox"/>	<input type="checkbox"/>	<input type="checkbox"/>	<input type="checkbox"/>
- Koel/vriescombinatie los in garage	<input type="checkbox"/>	<input checked="" type="checkbox"/>	<input type="checkbox"/>	<input type="checkbox"/>
Keukenaccessoires, te weten:				
- Wijnkoelkast	<input checked="" type="checkbox"/>	<input type="checkbox"/>	<input type="checkbox"/>	<input type="checkbox"/>

Sanitair

Toilet met de volgende toebehoren:				
- Toilet	<input checked="" type="checkbox"/>	<input type="checkbox"/>	<input type="checkbox"/>	<input type="checkbox"/>
- Toilethouder	<input checked="" type="checkbox"/>	<input type="checkbox"/>	<input type="checkbox"/>	<input type="checkbox"/>
- Toiletborstel(houder)	<input type="checkbox"/>	<input type="checkbox"/>	<input type="checkbox"/>	<input checked="" type="checkbox"/>
- Fontein	<input checked="" type="checkbox"/>	<input type="checkbox"/>	<input type="checkbox"/>	<input type="checkbox"/>
Badkamer met de volgende toebehoren:				
- Ligbad	<input type="checkbox"/>	<input type="checkbox"/>	<input type="checkbox"/>	<input checked="" type="checkbox"/>
- Jacuzzi/whirlpool	<input type="checkbox"/>	<input type="checkbox"/>	<input type="checkbox"/>	<input checked="" type="checkbox"/>
- Douche (cabine/scherm)	<input checked="" type="checkbox"/>	<input type="checkbox"/>	<input type="checkbox"/>	<input type="checkbox"/>
- Stoomdouche (cabine)	<input type="checkbox"/>	<input type="checkbox"/>	<input type="checkbox"/>	<input checked="" type="checkbox"/>
- Wastafel	<input checked="" type="checkbox"/>	<input type="checkbox"/>	<input type="checkbox"/>	<input type="checkbox"/>

	Blijft achter	Gaat mee	Kan worden overgenomen	n.v.t.
- Wastafelmeubel	<input checked="" type="checkbox"/>	<input type="checkbox"/>	<input type="checkbox"/>	<input type="checkbox"/>
- Planchet	<input type="checkbox"/>	<input type="checkbox"/>	<input type="checkbox"/>	<input checked="" type="checkbox"/>
- Toiletkast	<input type="checkbox"/>	<input type="checkbox"/>	<input type="checkbox"/>	<input checked="" type="checkbox"/>
- Toilet	<input checked="" type="checkbox"/>	<input type="checkbox"/>	<input type="checkbox"/>	<input type="checkbox"/>
- Toiletrolhouder	<input checked="" type="checkbox"/>	<input type="checkbox"/>	<input type="checkbox"/>	<input type="checkbox"/>
- Toiletborstel(houder)	<input type="checkbox"/>	<input type="checkbox"/>	<input type="checkbox"/>	<input checked="" type="checkbox"/>
Sauna met toebehoren	<input type="checkbox"/>	<input type="checkbox"/>	<input type="checkbox"/>	<input checked="" type="checkbox"/>
<i>Exterieur/installaties/veiligheid/energiebesparing</i>				
Schotel/antenne	<input type="checkbox"/>	<input type="checkbox"/>	<input type="checkbox"/>	<input checked="" type="checkbox"/>
Brievenbus	<input type="checkbox"/>	<input checked="" type="checkbox"/>	<input type="checkbox"/>	<input type="checkbox"/>
Kluis	<input type="checkbox"/>	<input checked="" type="checkbox"/>	<input type="checkbox"/>	<input type="checkbox"/>
(Voordeur)bel	<input checked="" type="checkbox"/>	<input type="checkbox"/>	<input type="checkbox"/>	<input type="checkbox"/>
Alarminstallatie	<input checked="" type="checkbox"/>	<input type="checkbox"/>	<input type="checkbox"/>	<input type="checkbox"/>
(Veiligheids)sloten en overige inbraakpreventie	<input type="checkbox"/>	<input type="checkbox"/>	<input type="checkbox"/>	<input checked="" type="checkbox"/>
Rookmelders	<input checked="" type="checkbox"/>	<input type="checkbox"/>	<input type="checkbox"/>	<input type="checkbox"/>
(Klok)thermostaat	<input checked="" type="checkbox"/>	<input type="checkbox"/>	<input type="checkbox"/>	<input type="checkbox"/>
Airconditioning	<input type="checkbox"/>	<input type="checkbox"/>	<input type="checkbox"/>	<input checked="" type="checkbox"/>
Warmwatervoorziening, te weten:				
- Via CV-installatie	<input checked="" type="checkbox"/>	<input type="checkbox"/>	<input type="checkbox"/>	<input type="checkbox"/>
- Boiler	<input checked="" type="checkbox"/>	<input type="checkbox"/>	<input type="checkbox"/>	<input type="checkbox"/>
- Geiser	<input type="checkbox"/>	<input type="checkbox"/>	<input type="checkbox"/>	<input checked="" type="checkbox"/>
Screens	<input type="checkbox"/>	<input type="checkbox"/>	<input type="checkbox"/>	<input checked="" type="checkbox"/>
Rolluiken	<input type="checkbox"/>	<input type="checkbox"/>	<input type="checkbox"/>	<input checked="" type="checkbox"/>
Zonwering buiten	<input checked="" type="checkbox"/>	<input type="checkbox"/>	<input type="checkbox"/>	<input type="checkbox"/>
Isolatievoorzieningen (voorzetramen/radiatorfolie etc.), te weten:				
-	<input type="checkbox"/>	<input type="checkbox"/>	<input type="checkbox"/>	<input checked="" type="checkbox"/>
Telefoonaansluiting/internetaansluiting	<input type="checkbox"/>	<input checked="" type="checkbox"/>	<input type="checkbox"/>	<input type="checkbox"/>
Veiligheidsschakelaar wasautomaat	<input type="checkbox"/>	<input checked="" type="checkbox"/>	<input type="checkbox"/>	<input type="checkbox"/>
Waterslot wasautomaat	<input type="checkbox"/>	<input checked="" type="checkbox"/>	<input type="checkbox"/>	<input type="checkbox"/>
Zonnepanelen	<input checked="" type="checkbox"/>	<input type="checkbox"/>	<input type="checkbox"/>	<input type="checkbox"/>
Oplaadpunt elektrische auto	<input type="checkbox"/>	<input checked="" type="checkbox"/>	<input type="checkbox"/>	<input type="checkbox"/>

	Blijft achter	Gaat mee	Kan worden overgenomen	n.v.t.
Tuin				
<i>Inrichting</i>				
Tuinaanleg/bestrating	<input checked="" type="checkbox"/>	<input type="checkbox"/>	<input type="checkbox"/>	<input type="checkbox"/>
Beplanting	<input checked="" type="checkbox"/>	<input type="checkbox"/>	<input type="checkbox"/>	<input type="checkbox"/>
Olijfbomen	<input type="checkbox"/>	<input checked="" type="checkbox"/>	<input type="checkbox"/>	<input type="checkbox"/>
<i>Verlichting/installaties</i>				
Buitenverlichting	<input checked="" type="checkbox"/>	<input type="checkbox"/>	<input type="checkbox"/>	<input type="checkbox"/>
Tijd- of schemerschakelaar/bewegingsmelder	<input checked="" type="checkbox"/>	<input type="checkbox"/>	<input type="checkbox"/>	<input type="checkbox"/>
	<input type="checkbox"/>	<input type="checkbox"/>	<input type="checkbox"/>	<input checked="" type="checkbox"/>
<i>Bebouwing</i>				
Tuinhuis/buitenberging	<input checked="" type="checkbox"/>	<input type="checkbox"/>	<input type="checkbox"/>	<input type="checkbox"/>
Kasten/werkbank in tuinhuis/berging	<input type="checkbox"/>	<input type="checkbox"/>	<input type="checkbox"/>	<input checked="" type="checkbox"/>
(Broei)kas	<input type="checkbox"/>	<input type="checkbox"/>	<input type="checkbox"/>	<input checked="" type="checkbox"/>
	<input type="checkbox"/>	<input type="checkbox"/>	<input type="checkbox"/>	<input checked="" type="checkbox"/>
	<input type="checkbox"/>	<input type="checkbox"/>	<input type="checkbox"/>	<input checked="" type="checkbox"/>
<i>Overig</i>				
Overige tuin, te weten:				
- (Sier)hek	<input type="checkbox"/>	<input type="checkbox"/>	<input type="checkbox"/>	<input checked="" type="checkbox"/>
- Vlaggenmast(houder)	<input checked="" type="checkbox"/>	<input type="checkbox"/>	<input type="checkbox"/>	<input type="checkbox"/>

Over EV Wonen

Je huis is te klein geworden, of juist te groot. Je gaat samenwonen, of juist uit elkaar. Er zijn vele redenen om een huis te kopen of te verkopen. Hoe dan ook, er komt veel op je af net op een moment dat je zakelijk moet zijn. Dus nemen wij de tijd om naar je vragen en wensen te luisteren, en te praten over wat een woning zo geliefd maakt, zodat we daar rekening mee kunnen houden.

EV Wonen Makelaardij is een Full service kantoor!

- Register Makelaar / Register Taxateur

Om makelaar te worden is een NVM opleiding gevolgd bij de Academie voor Vastgoed om zo als volledig gecertificeerd Register Makelaar en Taxateur (RM/RT) werkzaam te zijn.

Kennis en ervaring zijn ruim voldoende aanwezig! We worden door klanten als open, eerlijk en slagvaardig ervaren.

Om jouw huis zo snel mogelijk, en tegen de beste prijs en voorwaarden te verkopen halen we alles uit de kast want een zeer tevreden klant maakt het werk nog mooier.

We houden ons bezig met:

- Verkoop woningen
- Aankoop woningen
- Hypotheken
- Taxaties

EIGENTIJDS EN VERNIEUWEND

Onze werkwijze is helder en persoonlijk. Met een stevig verkoopplan, een eersteklas presentatie, de proactieve inzet van social media en een flinke dosis lokale marktkennis zorgen we voor een eigentijdse en frisse marketingcampagne met een succesvolle verkoop.

EERLIJK EN VERTROUWD

We hebben de volle aandacht voor de persoonlijke situatie van de eigenaar en de bijzonderheden van de woning. Onze klanten (meer dan 300 beoordelingen) geven EV Wonen Makelaardij op dit moment een gemiddelde Funda klantbeoordeling van **9,5!**

ERG VOORDELIG

Naast veel persoonlijke aandacht bieden wij ook een scherp tarief. Er zijn geen opstartkosten en de afrekening vindt pas plaats bij het passeren van de woning bij de notaris.

We zoeken naar een juiste en realistische **prijs – kwaliteit verhouding**.

Over EV Wonen

Het geheim van ons succes is dat we gewone dingen, ongewoon goed doen met een juiste prijs/kwaliteitsverhouding. We hebben al vele woningen succesvol mogen verkopen met erg tevreden klanten!

De huizenmarkt is dynamisch en vaak onvoorspelbaar. Wij zijn dé verkoopmakelaar en aankoopmakelaar in deze regio en heel goed op de hoogte wat betreft de lokale huizenmarkt. Wij houden niet van vaste patronen omdat we ervan overtuigd zijn dat alle woningen en verkopers uniek zijn; bij ons kun je rekenen op een persoonlijke aanpak.

Enthousiasme, daadkracht en vriendelijkheid zijn gedragskenmerken die onlosmakelijk met onze organisatie zijn verbonden. Er wordt samen met jou bekeken wat voor jouw woning het beste is.

Een dynamisch makelaarskantoor gevestigd in Heerhugowaard gericht op een maximaal resultaat en zeer tevreden klanten.

Toe aan de volgende stap in je woon-carrière?

Aankoopmakelaar

EV Wonen Makelaardij kan zowel voor de verkoop als voor de aankoop van een woning worden ingeschakeld. Een huis of appartement kopen is voor veel mensen een grote stap en een cruciaal moment in hun leven. Er komt veel kijken bij de aankoop van uw droomhuis, het is daarom verstandig om een aankoopmakelaar in de hand te nemen.

Door deskundigheid, ervaring en marktkennis bespaart een makelaar voor jou duizenden euro's en veel tijd en problemen. Als je het 'juiste gevoel' krijgt bij het bekijken van 'de droomwoning' dan is het heel menselijk om veel elementen rooskleuriger te zien dan ze in werkelijkheid zijn.

Realiseer je dat de makelaar van de verkoper maar één belang heeft en dat is een optimaal resultaat behalen voor zijn klant. Neem je eigen aankoopmakelaar mee om je zo goed mogelijk te laten adviseren om zeker te zijn van een realistische en onafhankelijke kijk op de situatie.

Mocht deze woning niet aan je wensen voldoen dan help ik je graag met het zoeken naar een passende woning!

Over EV Wonen

Verkoopmakelaar

Een woning succesvol verkopen gaat niet vanzelf. Wij verkopen kundig, snel en met een maximaal resultaat waarbij een stevig verkoopplan en een eersteklas presentatie onmisbaar zijn. Wij bespreken de aanpak die het beste bij je past, en we informeren je uitgebreid over onze manier van werken. Zo gaan we samen voor het optimale resultaat!

Investeringskosten voor de verkoop van de eigen woning:

- Full service dienstverlening tegen een **scherp courtage tarief** van de verkoopprijs of een vooraf afgesproken bedrag. Dit is afhankelijk van uw wensen en blijft altijd maatwerk.
- **Geen opstartkosten en pas betalen bij de notaris!**
- Annuleringskosten: alleen bij intrekking van de opdracht een vooraf afgesproken bedrag inclusief BTW als tegemoetkoming in de gemaakte kosten.

EV Wonen biedt je een geheel vrijblijvende en GRATIS WAARDEBEPALING van de woning inclusief een offerte voor een eventuele verkoop!



Waarom kiezen voor EV Wonen Makelaardij:

- Kennis van de markt en de buurt
- Zeer goede beoordeling door tevreden klanten
- Optimale presentatie van uw woning
- Groot bereik van potentiële kopers
- Gedreven makelaar
- Aangesloten bij een brancheorganisatie
- Scherpe offerte

De 10 meest gestelde vragen over kopen van een huis

Vanaf het moment dat uw interesse gewekt wordt in een woning tot het moment waarop u het contract van uw nieuwe huis tekent, loopt u tegen allerlei vragen aan. Niet zo vreemd, want een huis kopen doet u niet elke dag. Een makelaar doet dat wel, daarom kunnen we u op de meeste vragen snel een goed antwoord geven. Hieronder beantwoorden we de 10 meest gestelde vragen zodat u weet waar u staat wanneer u op zoek gaat naar dat huis van uw dromen.

1. WANNEER BEN IK IN ONDERHANDELING?

U bent pas in onderhandeling als de verkopende partij reageert op uw bod door een tegenbod te doen. U bent echter nog niet in onderhandeling als de verkopende makelaar aangeeft dat hij uw bod met de verkoper zal bespreken.

2. MAG EEN MAKELAAR DOORGAAN MET BEZICHTIGINGEN ALS ER AL OVER EEN BOD ONDERHANDELD WORDT?

Ja, dat mag. Een onderhandeling hoeft namelijk nog niet tot een verkoop te leiden. Bovendien kan het zijn dat de verkoper graag wil weten of er meer belangstelling is (overigens mag ook met meer dan één gegadigde tegelijk worden onderhandeld; een makelaar moet dit wel duidelijk melden).

Vaak zal de verkopende makelaar aan belangstellenden vertellen dat een pand, zoals dat heet, 'onder bod' is. Als belangstellende mag u dan wel een bod uitbrengen, maar de makelaar mag dan pas met u in onderhandeling treden als de onderhandeling met de eerste geïnteresseerde beëindigd is. De makelaar doet geen mededelingen over de hoogte van biedingen. Dit zou namelijk overbieden kunnen uitlokken.

3. WANNEER IK DE VRAAGPRIJS BIED, MOET DE VERKOPER DE WONING DAN AAN MIJ VERKOPEN?

Nee. De Hoge Raad heeft bepaald dat de vraagprijs moet worden gezien als een uitnodiging tot het doen van een bod. Ook als u de vraagprijs biedt, kan de verkoper dus nog beslissen of hij uw bod aanvaardt of niet, of dat hij zijn makelaar een tegenbod laat doen. Overigens komt een overeenkomst slechts tot stand, als partijen het ook eens zijn over de datum van notariële overdracht, roerende zaken en ontbindende voorwaarden.

4. KAN DE VERKOPER DE VRAAGPRIJS VAN WONING TIJDENS DE ONDERHANDELINGEN VERHOGEN?

Ja, de verkoper kan besluiten de vraagprijs te verhogen of te verlagen. Daarnaast kunt u als potentiële koper echter ook besluiten om tijdens de onderhandelingen uw bod weer te verlagen. Zodra de verkopende partij een tegenbod doet, vervalt namelijk uw eerder gedane bod.

5. HOE KOMT DE KOOP TOT STAND?

Als verkoper en koper het eens zijn over de belangrijkste zaken (zoals de prijs, de opleveringsdatum en de ontbindende voorwaarden), legt de verkopende makelaar de afspraken schriftelijk vast in een koopakte. Ontbindende voorwaarden zijn hierin een belangrijk onderwerp.

U krijgt als koper niet automatisch een ontbindende voorwaarde. Wilt u bijvoorbeeld een ontbindende voorwaarde voor de financiering, dan moet u dit melden bij het uitbrengen van uw bod. Het is dan ook belangrijk dat de partijen het eens zijn over aanvullende afspraken en ontbindende voorwaarden voordat de koopakte wordt opgemaakt.

Zodra beide partijen de koopakte hebben ondertekend en de koper een afschrift van deze akte heeft ontvangen, treedt voor u als particuliere koper de wettelijke bedenktijd van drie dagen in werking. Binnen deze tijd kunt u als koper alsnog afzien van de aankoop.

Wanneer dat niet het geval is, zijn de financiën rond en vormen ook eventuele andere ontbindende voorwaarden geen obstakel meer, dan zal op de afgesproken opleveringsdatum de overdracht plaatsvinden bij de notaris.

6. MAG EEN MAKELAAR TIJDENS DE ONDERHANDELING HET SYSTEEM VAN VERKOOP WIJZIGEN?

Ja, dat mag. Soms zijn er zo veel belangstellenden die de vraagprijs bieden of benaderen, dat het moeilijk te bepalen is wie de beste koper is. In dat geval kan de verkopende makelaar - in overleg met de verkoper - besluiten de lopende onderhandelingen af te breken en de biedprocedure te wijzigen om vervolgens te kiezen voor bijvoorbeeld een inschrijvingsprocedure. Hierbij hebben alle bidders een gelijke kans om op hetzelfde moment een bod uit te brengen. Gunning aan een partij gebeurt vervolgens door de verkoper op basis van de hoogte van een bod en de aanvullend gestelde voorwaarden.

7. MAG EEN MAKELAAR EEN BELACHELIJK HOGE PRIJS VRAGEN VOOR EEN WONING?

De verkoper bepaalt in overleg met zijn makelaar waarvoor hij zijn woning verkoopt. De koper kan onderhandelen over de prijs, maar de verkoper beslist.

8. WAT IS EEN OPTIE?

Een optie in juridische zin geeft een partij de keuze om door een eenzijdige verklaring een koopovereenkomst met een andere partij te sluiten. Partijen zijn het dan wel eens over de voorwaarden van de koop, maar de koper krijgt bijvoorbeeld nog een week bedenktijd. Bij de aankoop van een nieuwbouwwoning is zo'n optie nog wel gebruikelijk. Bij het aankopen van een bestaande woning niet. Het begrip 'optie' wordt daarbij vaak ten onrechte gebruikt. Dan heeft het de betekenis van bepaalde toezeggingen die een verkopende makelaar kan doen aan een belangstellende koper tijdens het onderhandelingsproces. Zo'n toezegging kan bijvoorbeeld inhouden dat een belangstellende koper een paar dagen de tijd krijgt om na te denken over een bod. De makelaar zal in de tussentijd proberen niet met een andere partij in onderhandeling te gaan. De belangstellende koper kan deze tijd gebruiken om een beter inzicht te krijgen in zijn financiering of in de gebruiksmogelijkheden van de woning. Een optie kunt u niet eisen; de verkoper en de verkopende makelaar beslissen zelf of er in een onderhandelingsproces bepaalde toezeggingen worden gedaan.

9. MOET EEN MAKELAAR ALS EERSTE MET MIJ IN ONDERHANDELING GAAN ALS IK DE EERSTE BEN DIE BELT VOOR EEN BEZICHTIGING OF ALS IK ALS EERSTE EEN BOD UITBRENG?

Nee. De verkopende makelaar bepaalt samen met de verkoper de verkoopprocedure. Hij heeft wel de plicht u daarover te informeren. Hebt u serieus belangstelling, vraag de makelaar dan wat uw positie is. Dat kan teleurstelling voorkomen.

10. MAG EEN EIGENAAR INGAAN OP EEN HOGER BOD?

Ja dat mag, zolang de koopovereenkomst nog niet door de verkoper is ondertekend mag deze ingaan op een hoger bod van een andere koper!

Hierover zijn eerder rechtszaken gevoerd: ondanks het bereiken van mondelinge overeenstemming tussen een consument-verkoper en een consument-koper weigerde de verkoper te tekenen. Er kwam dus geen rechtsgeldige overeenkomst tot stand. De reden voor het weigeren was een hoger bod. De Hoge Raad bepaalde dat de verkoper niet door een rechterlijk vonnis kan worden gedwongen zijn handtekening te zetten op de koopovereenkomst.

Dit schriftelijkheids vereiste voor consument-verkoper is in 2011 bevestigd door de hoogste rechter in Nederland, de Hoge Raad. Het accepteren van een hoger bod leidde bovendien niet tot het betalen van schadevergoeding aan de eerste koper.



info@evwonen.nl

www.evwonen.nl

06 408 72 042