

Ontwerp van een woonhuis
voor den heer: G. B. van Leeuwen.

te Breehugawaard.

Schaal 1/100.

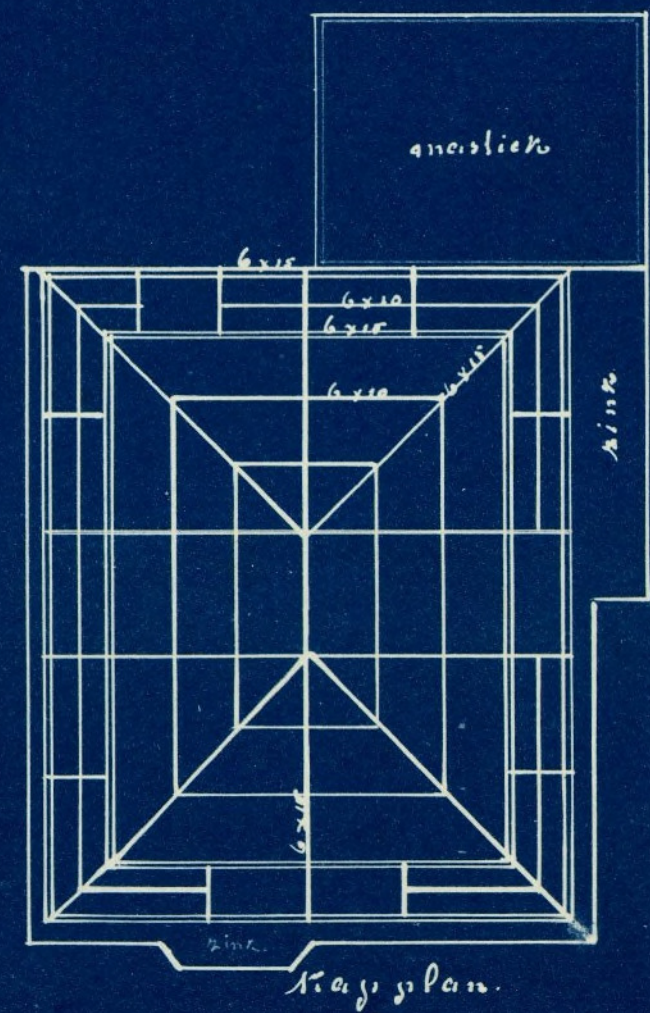

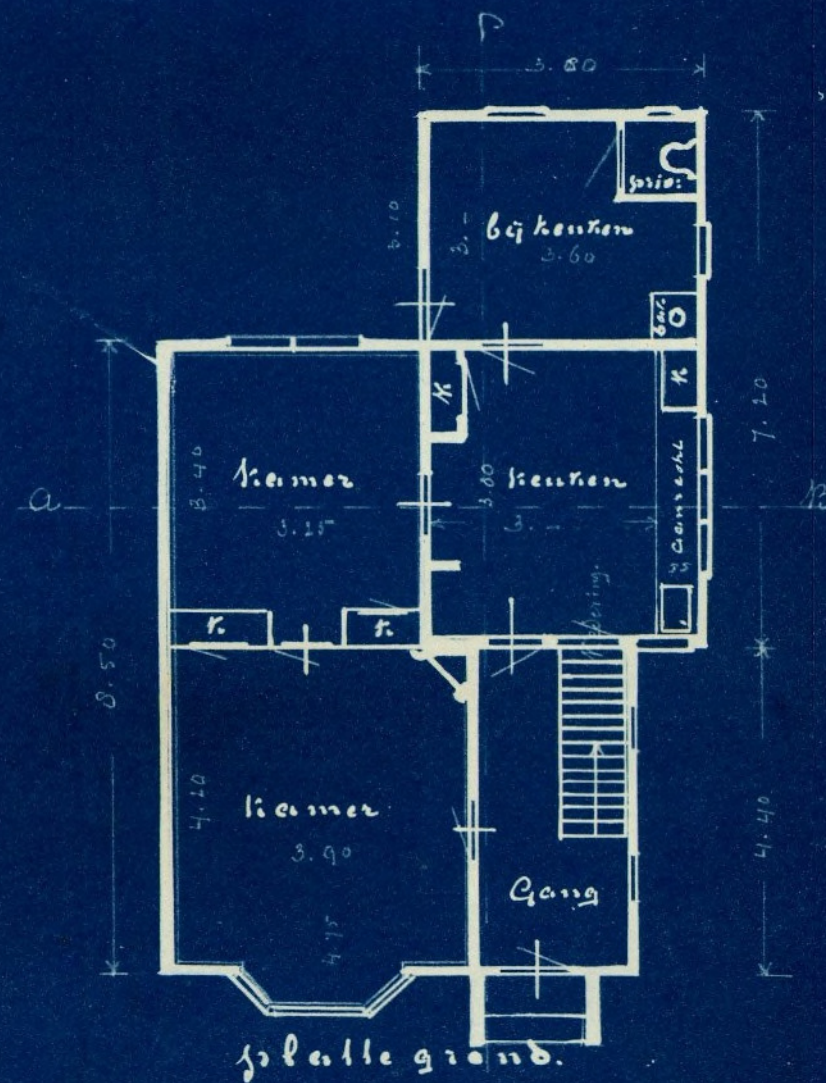
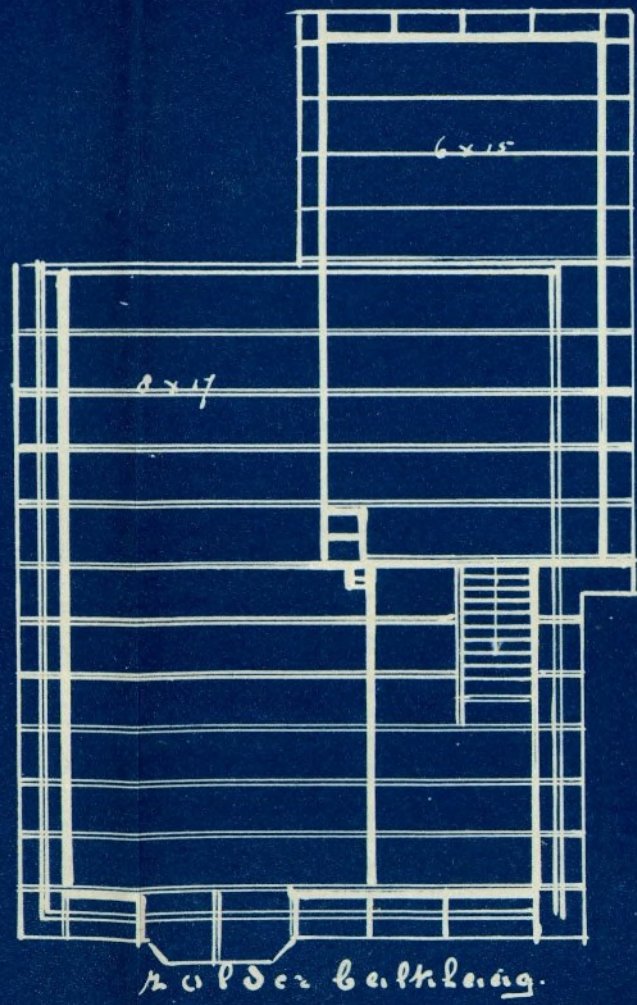
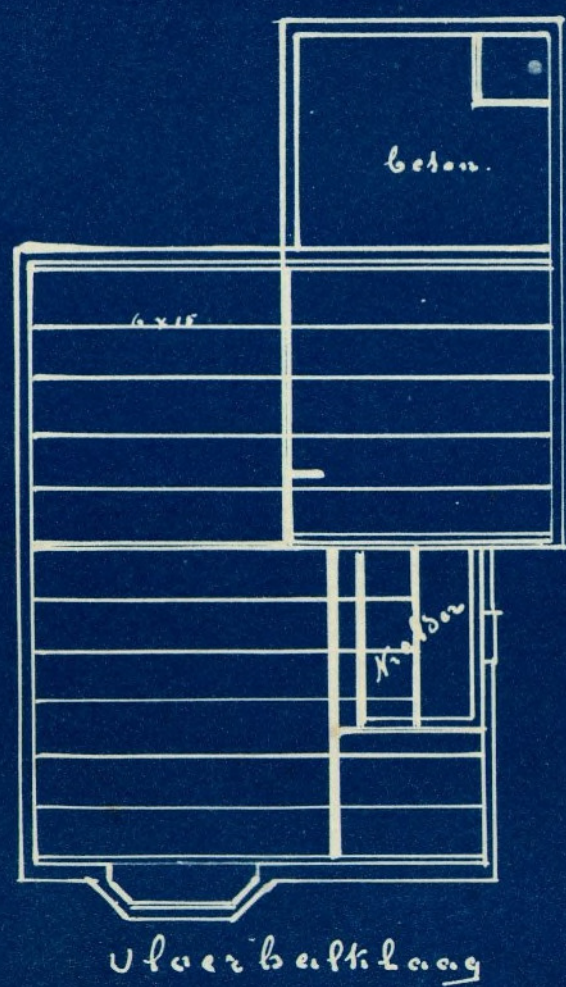
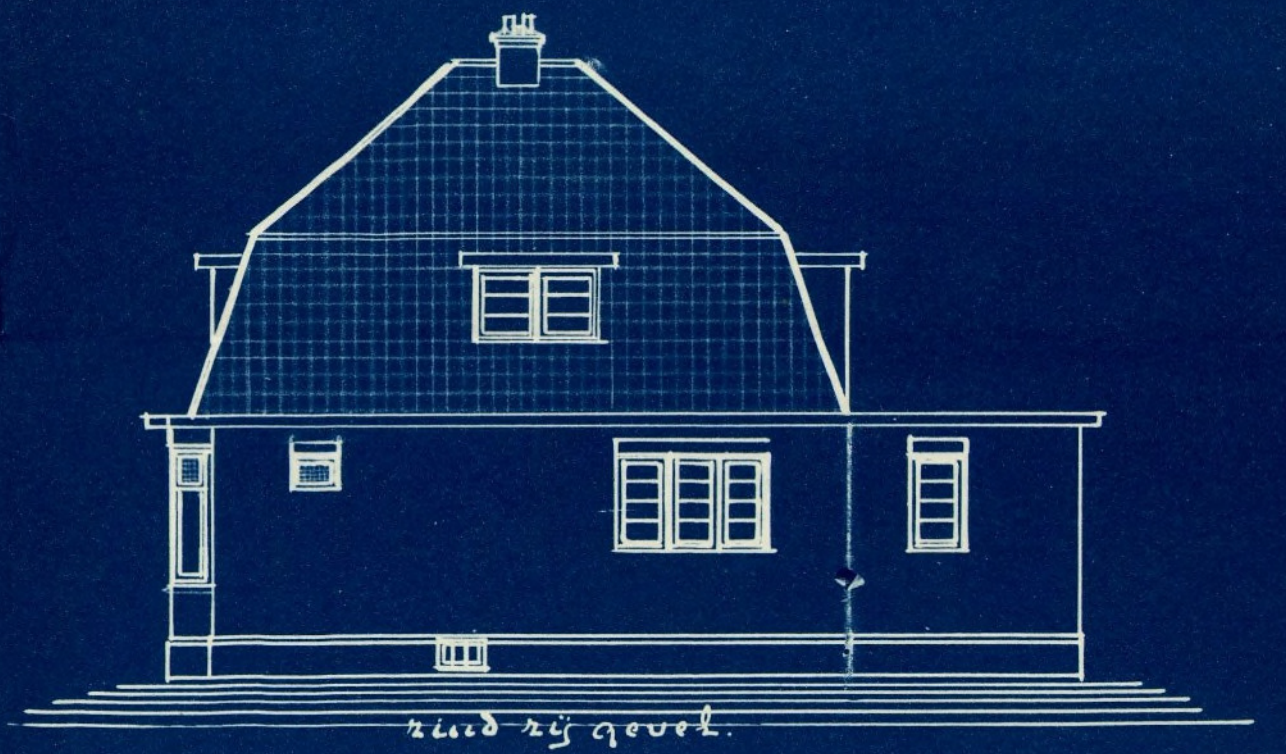
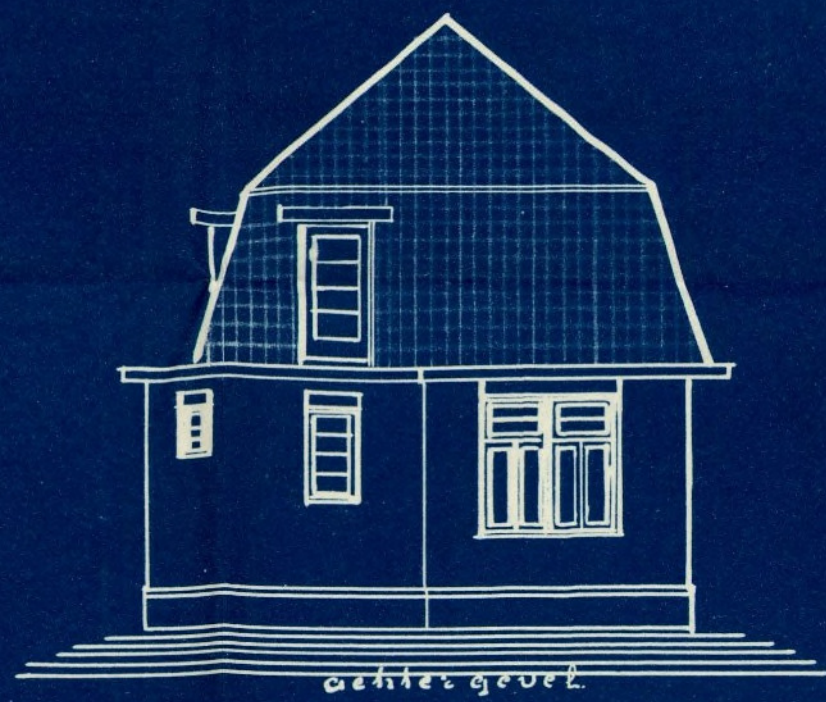
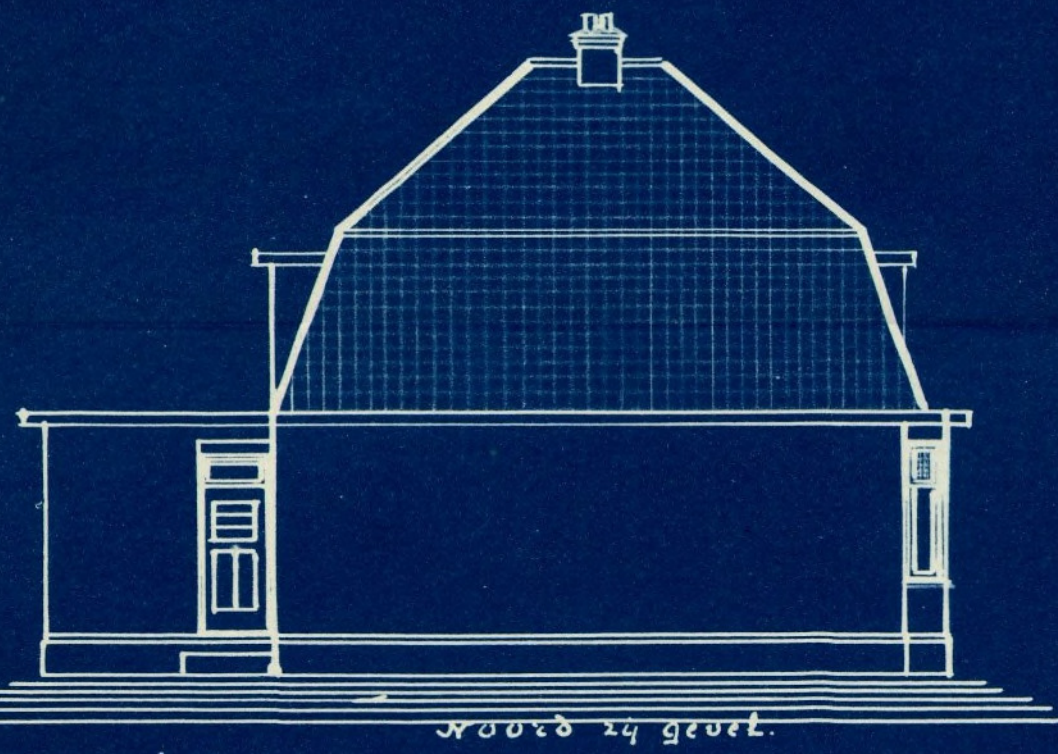
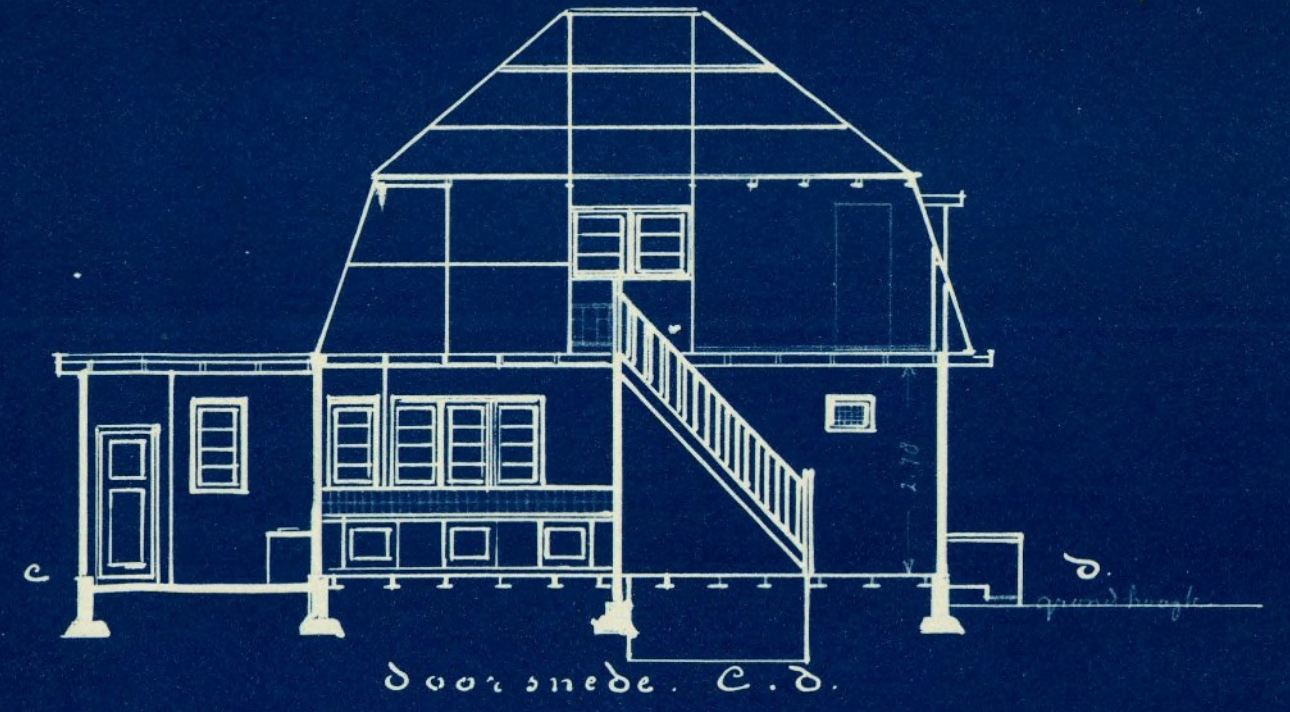
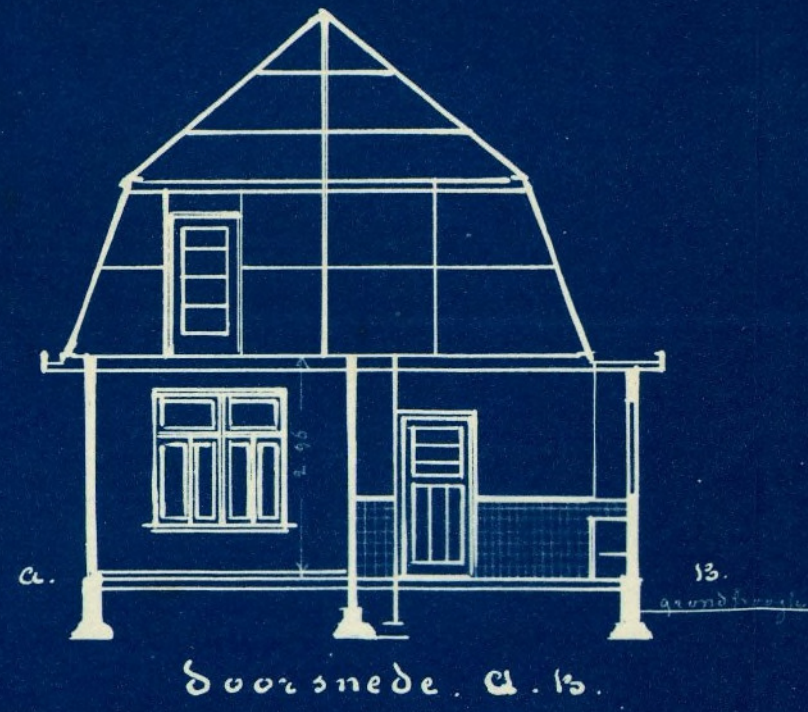
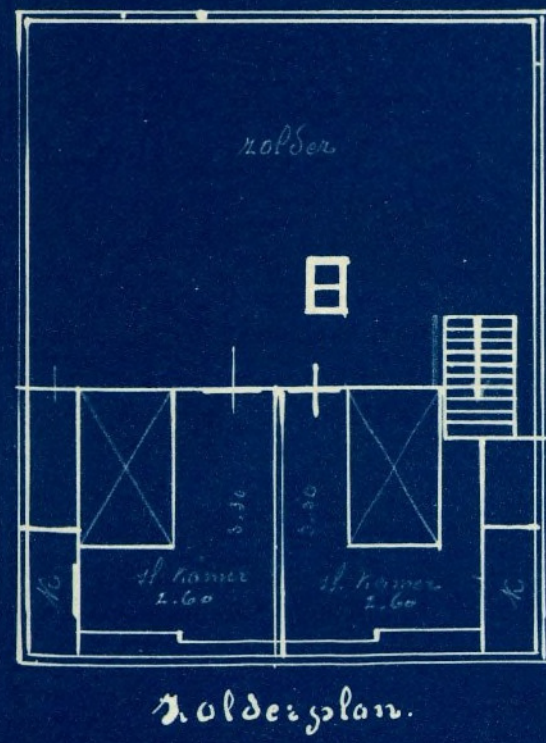
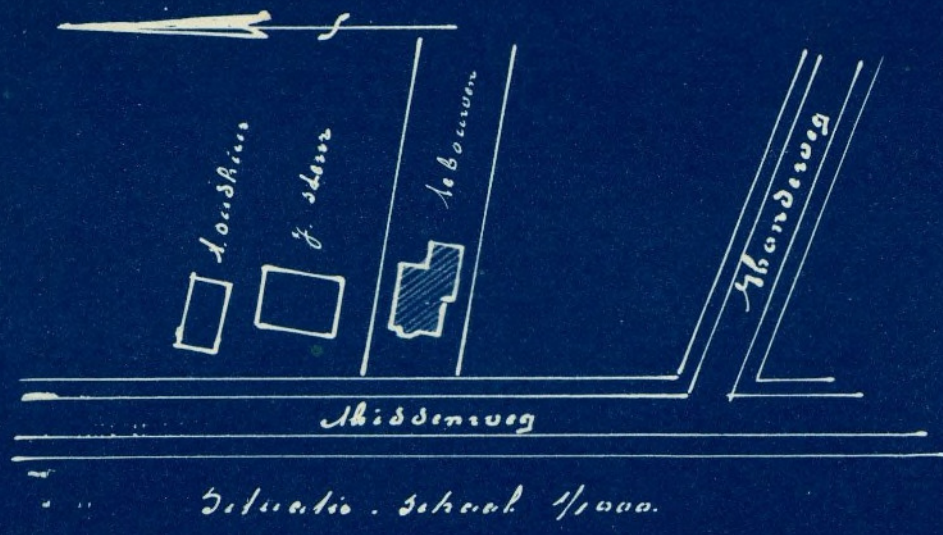

WESTGEVEL

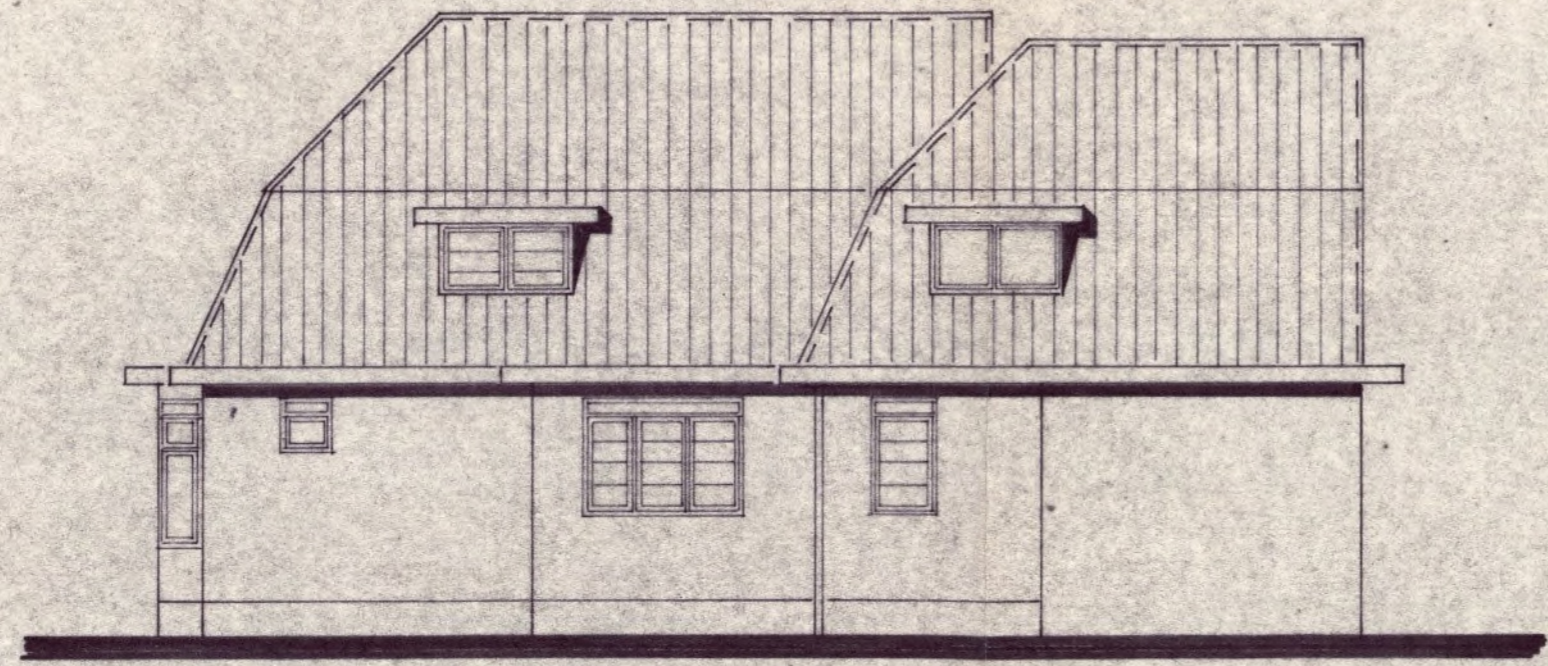

ZUIDGEVEL

BESTAANDE GEVELS

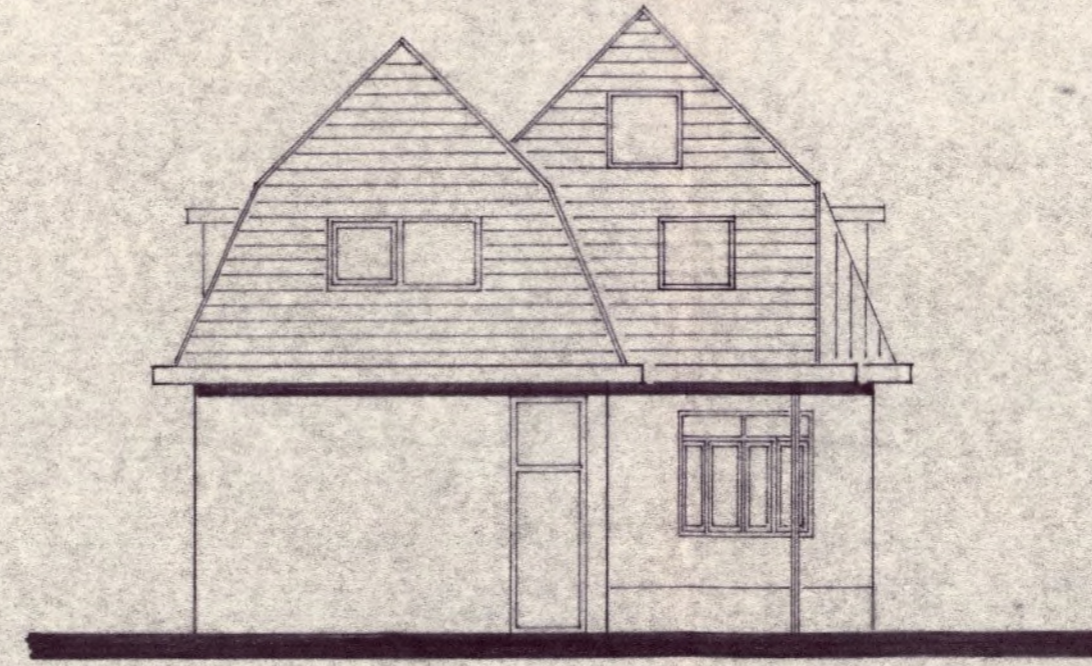

OOSTGEVEL

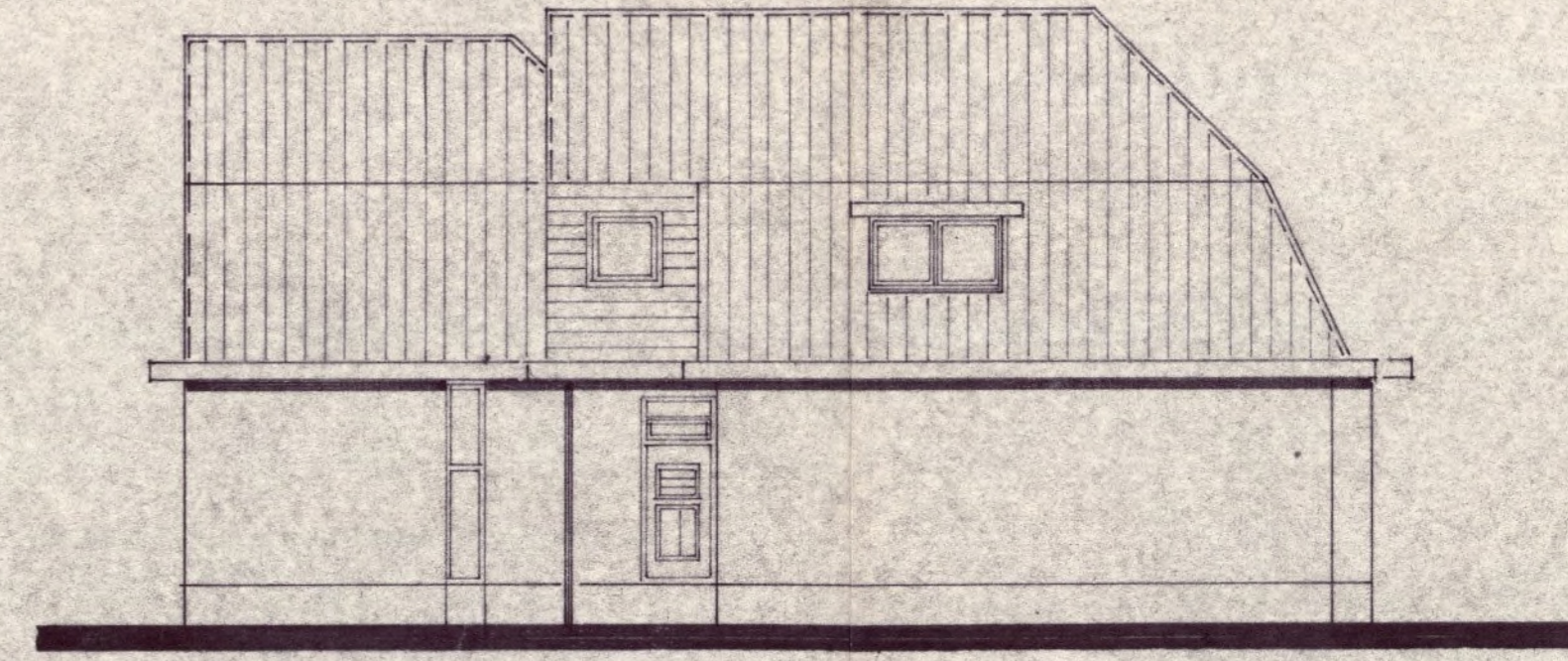

NOORDGEVEL



WESTGEVEL

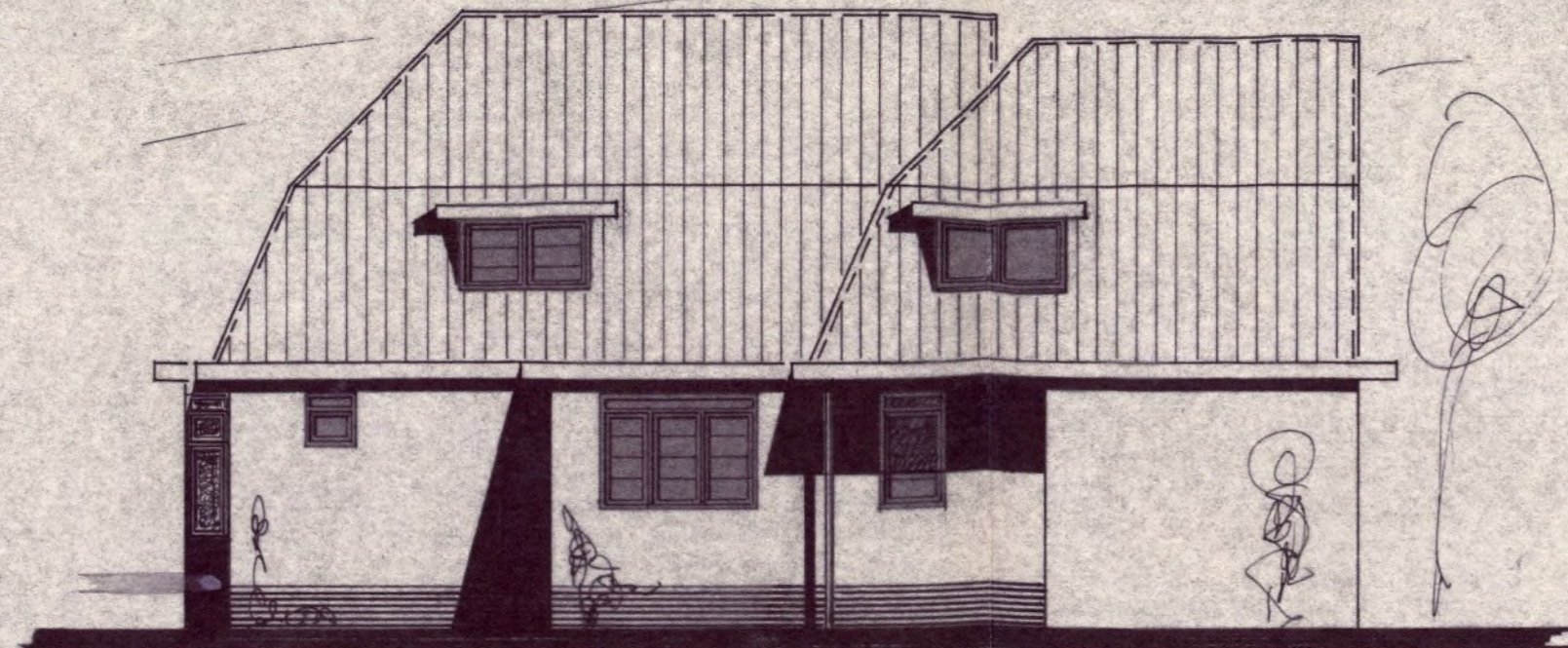

ZUIDGEVEL

NIEUWE GEVELS

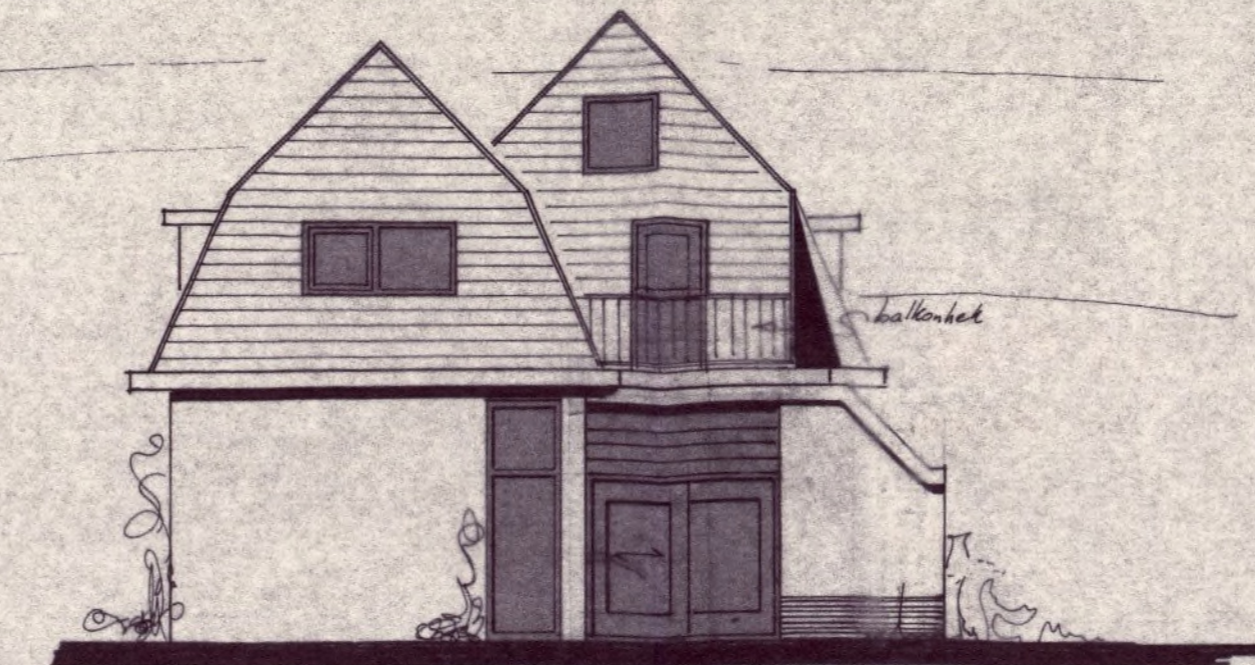

OOSTGEVEL

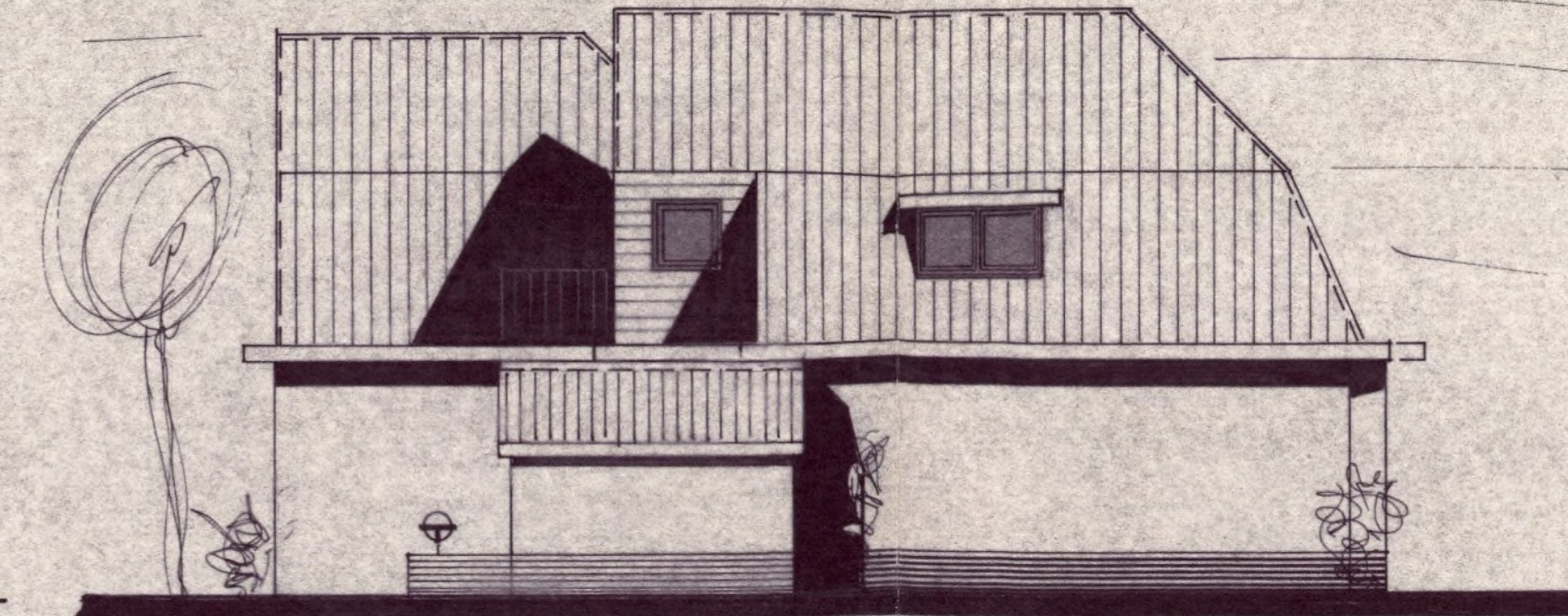

NOORDGEVEL

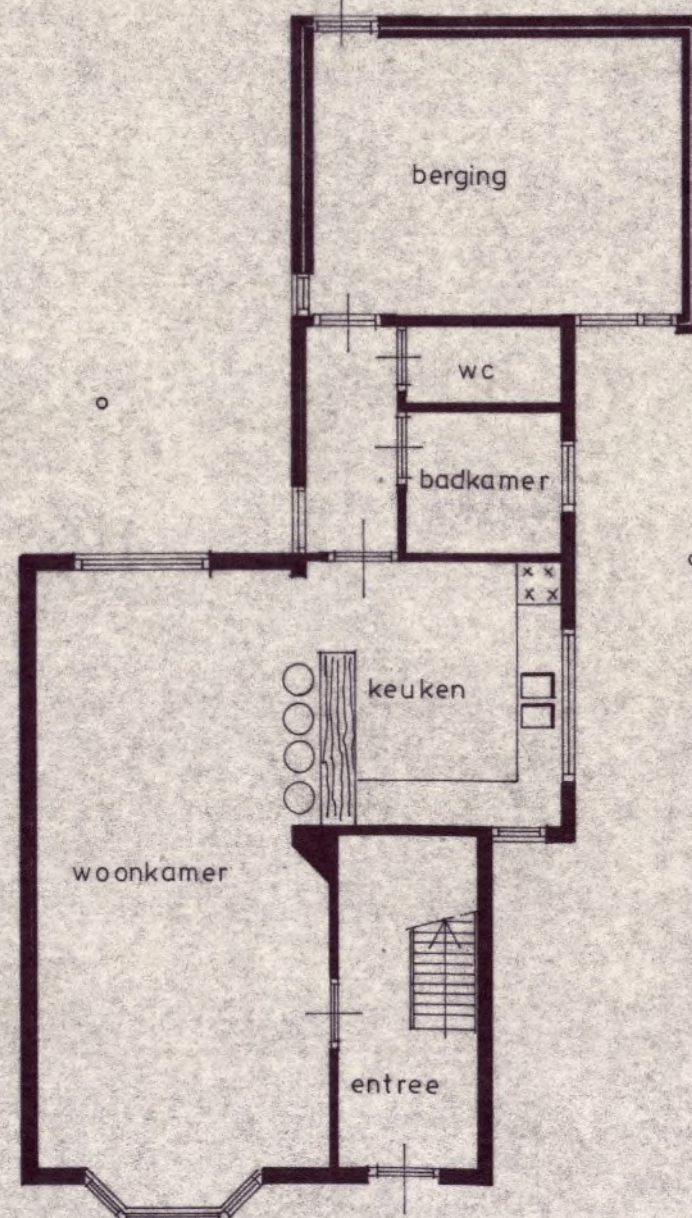

BESTAANDE BEGANE GROND

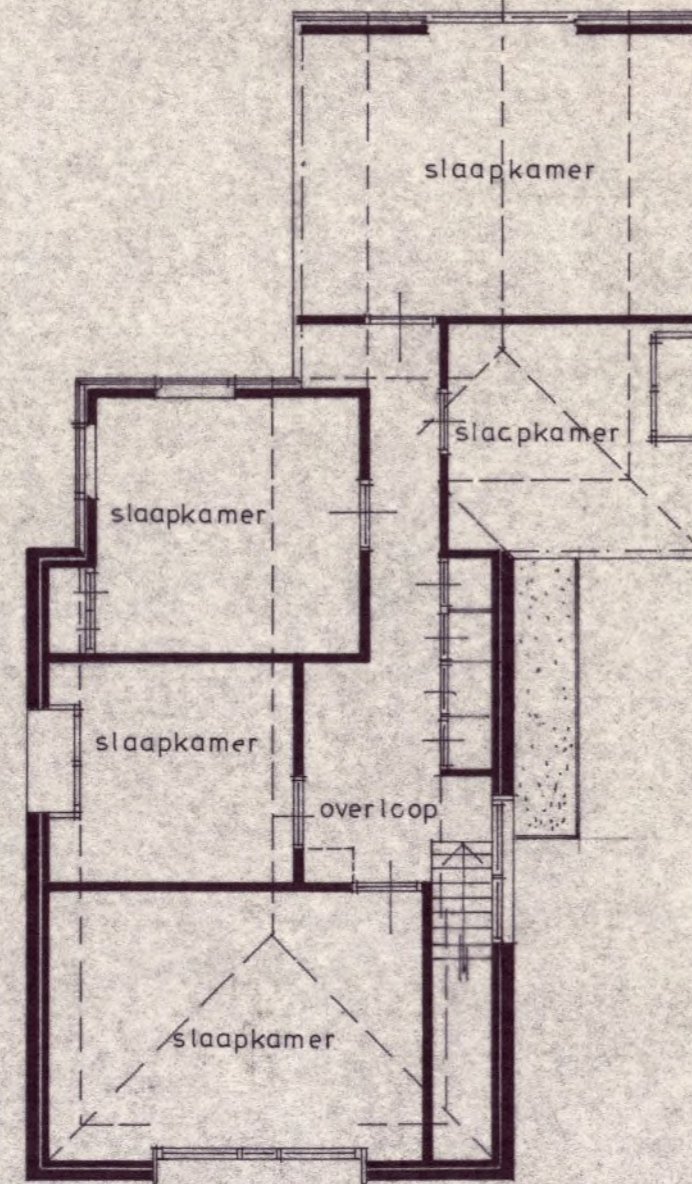

BESTAANDE VERDIEPING

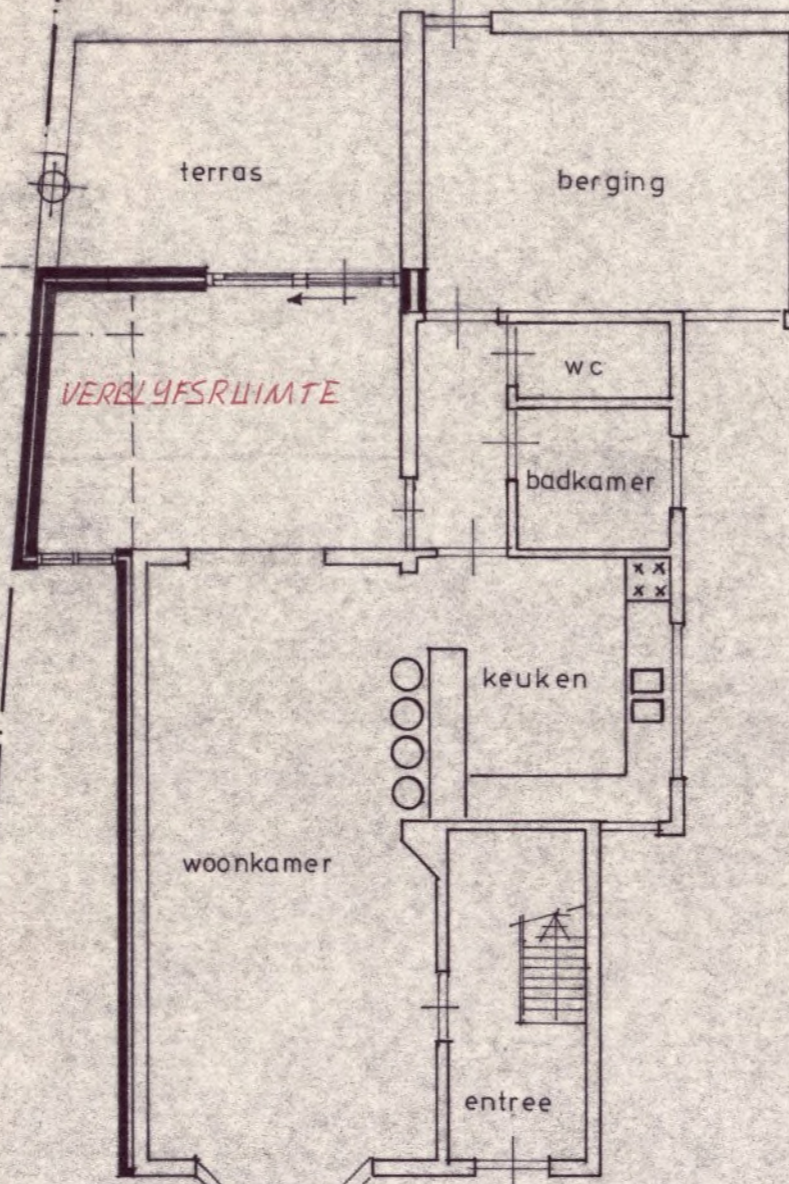

NIEUWE BEGANE GROND

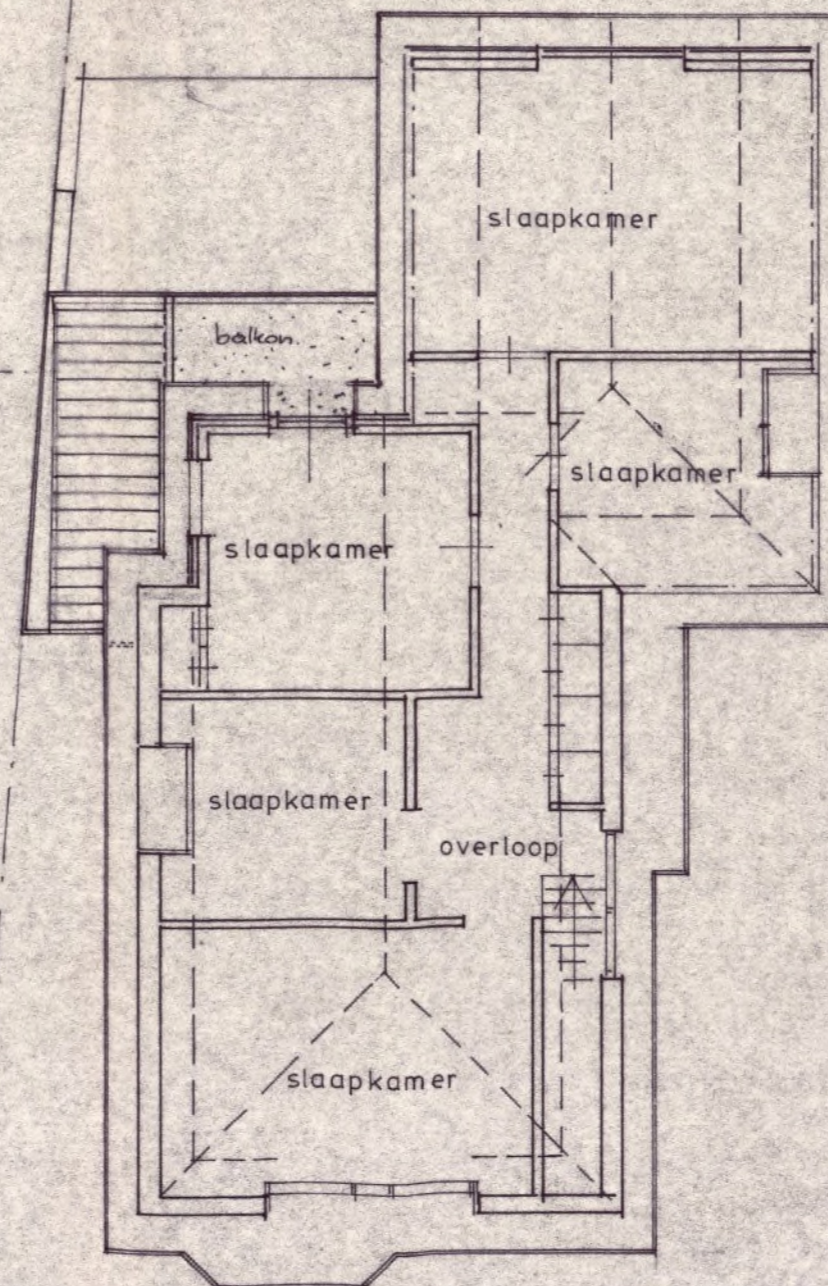

NIEUWE VERDIEPING

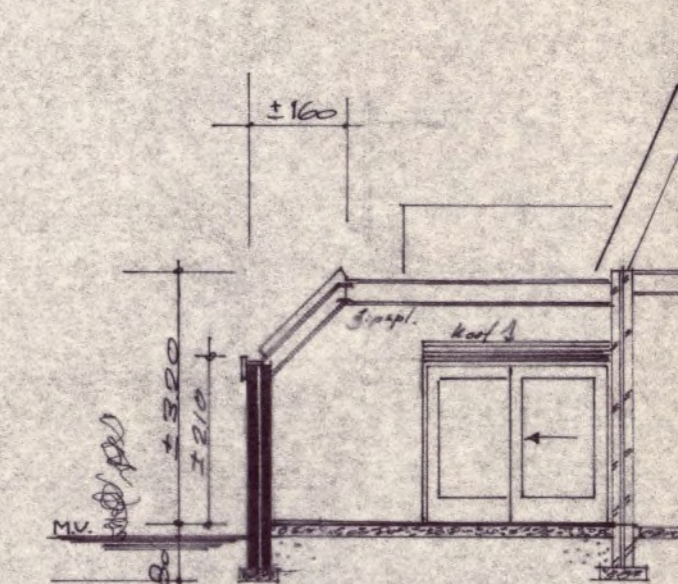

doorsnede A

MATERIALEN EN KLEUREN:

plint	mangaankl. metselw. conf. bestaad
metselwerk	hardgrauw w.f. kleur bruin
dakbedekking	plat: 3 laags dakleer + lei slag
	schuin: kruispan conform bestaad
kozijnen	merbau rood bruine kleurolie
ramen	" " rood bruin
deuren	" " " " " "
hout in gevel	rabat western red cedar rood bruin
dakrand (goot)	hechthout donker bruin
NB	
	dak isoleren met 5 cm PU isolatieplaten (Vapotherm)
	spouw isoleren met 4,5 cm geperste steenwolplaten met
	bijbehorende spouwankers

ISOLATIE DAK - WAND - VLDER → Rc = 2,5

W.B. BOUWEN
15 SEP 1993
Ingekomen d.d. 15 SEP 1993

Bouwaanvraag
Benoemt bij besluit van
burgemeester en wethouders
van Heerhugowaard
d.d. 17.09.1993 nr. 93-46.D
M.H. Bekend.
Hoofd van de afd. Bouwen

Van der Vliet 16-3-94

SITUATIE 1:1000
gem. HEERHUGOWAARD
pl. bek. middenweg 256

OPDRACHTGEVER: **Hr. C.W. BEEMSTER**
middenweg 256 Heerhugowaard

ONDERWERP: uitbreiding woonhuis
aan de middenweg 256 te
Heerhugowaard

ANNUMER: 1002

SCHAAL: 1:100
DATUM: 7-6-82
GET: [initials]
FORM: [initials]
GEW.: [initials]

bp architectenburo bert pino heerhugowaard bv
Deimoslaan 1 - 1702 CK Heerhugowaard - Tel. 02207-12886
Postbus 302 - 1700 AH Heerhugowaard

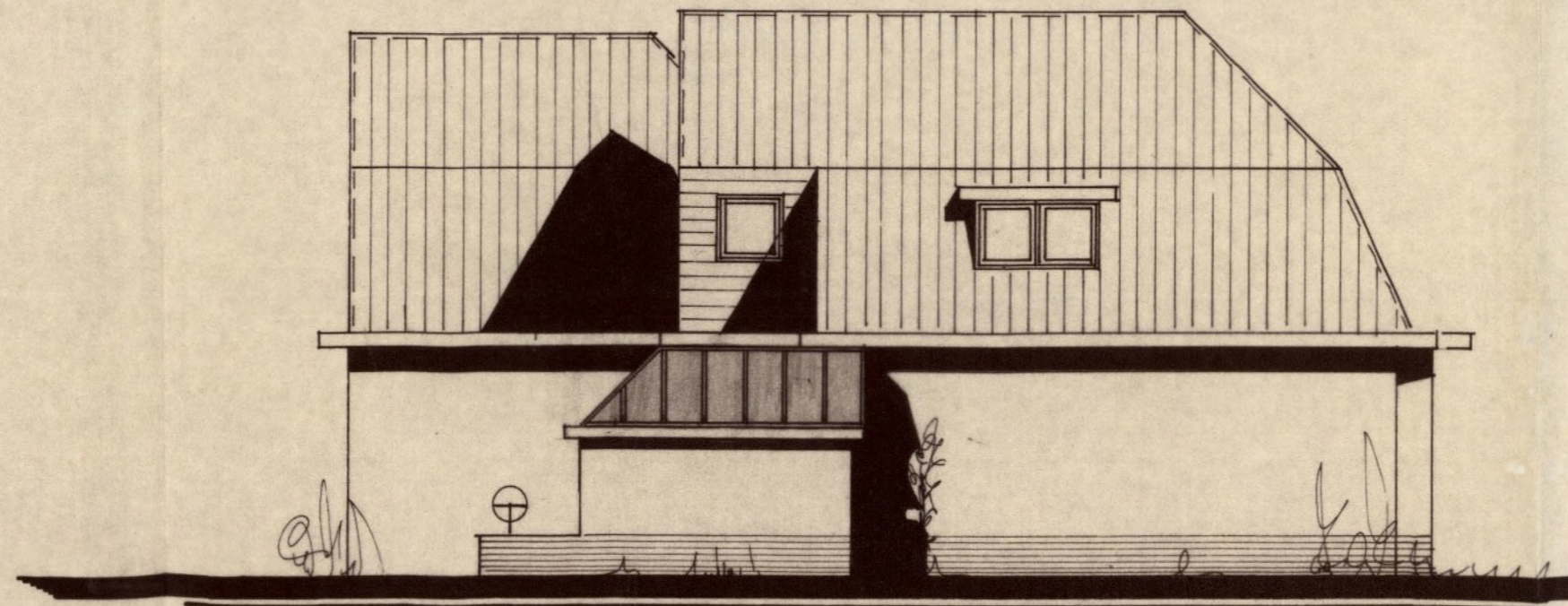

noordgevel

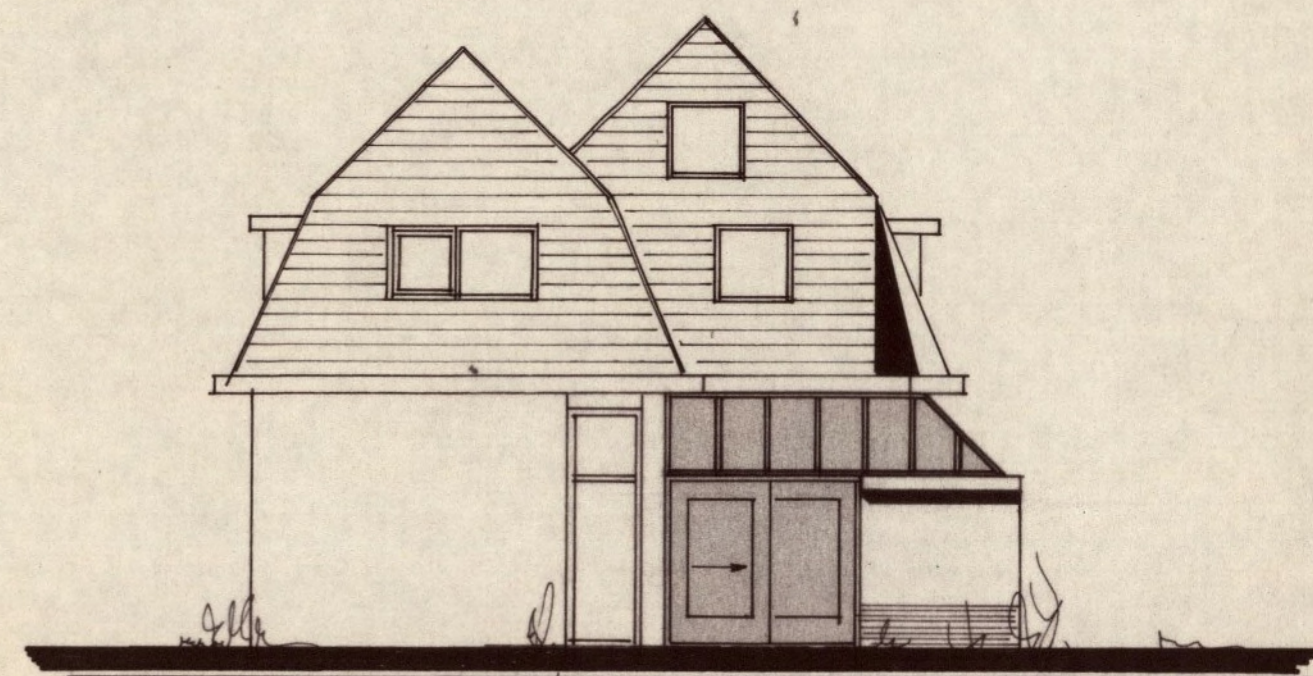

oostgevel

AFD. BOUWEN
16 MAART 1994
Ingekomen d.d.

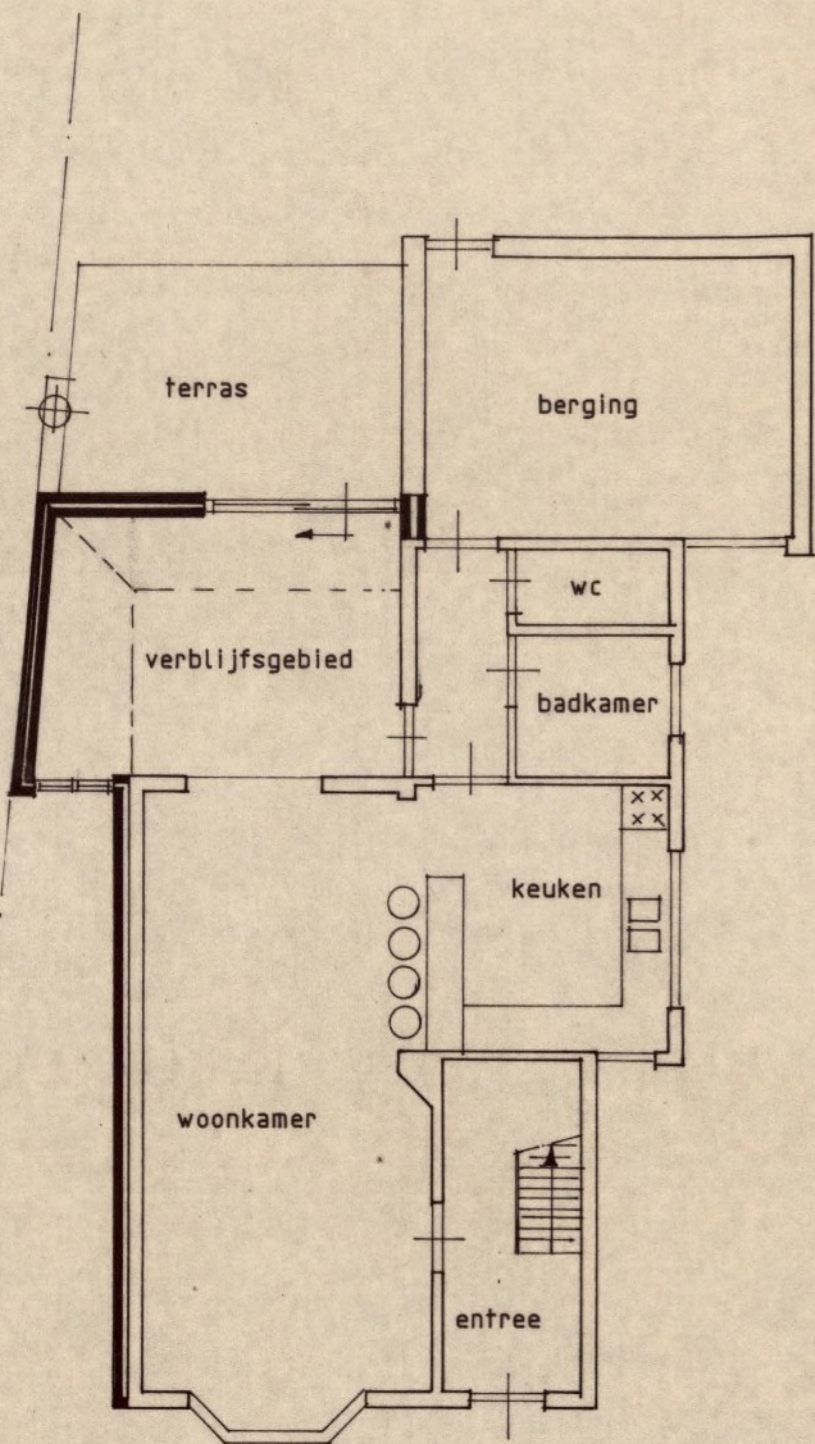

begane grond

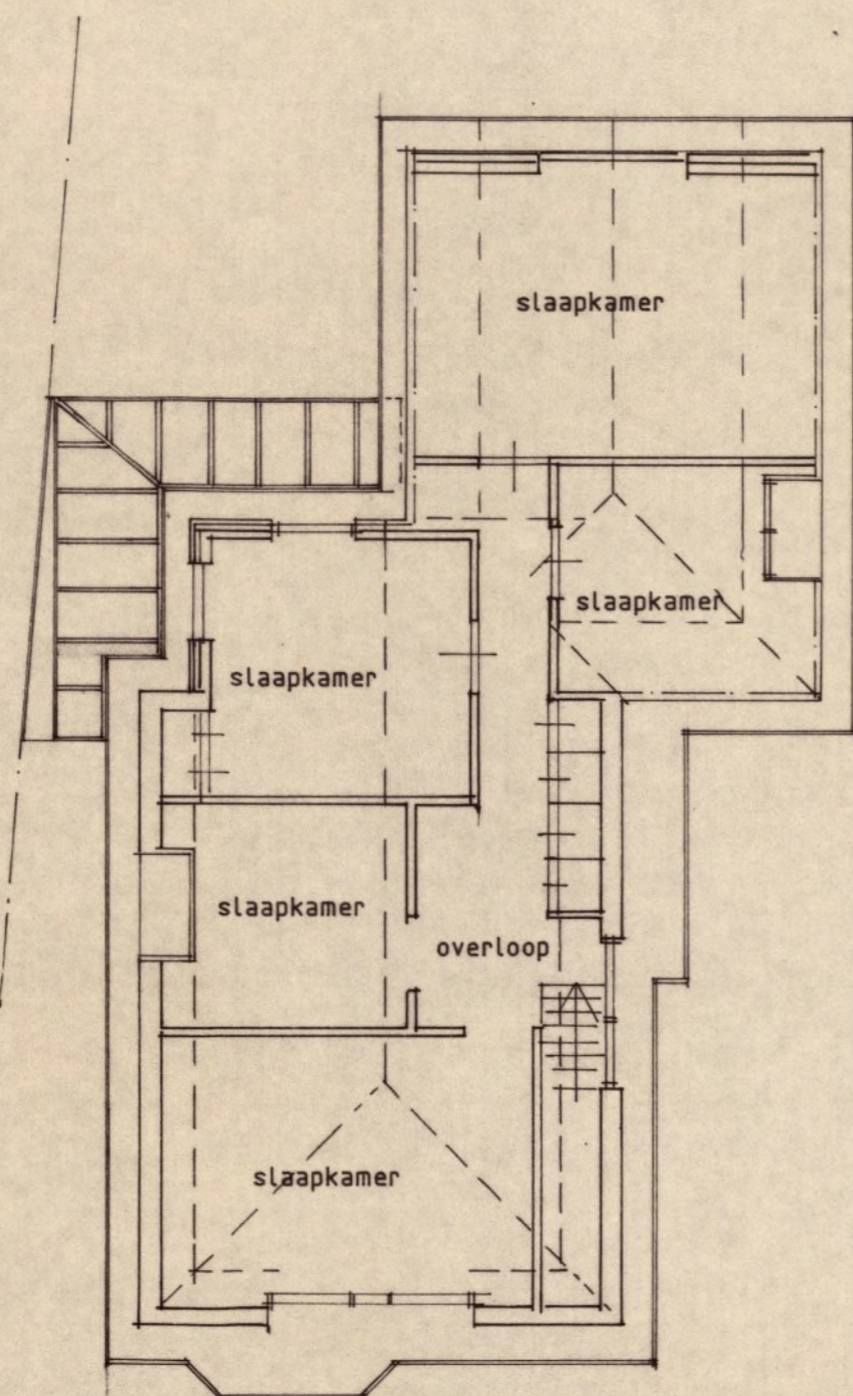

verdieping

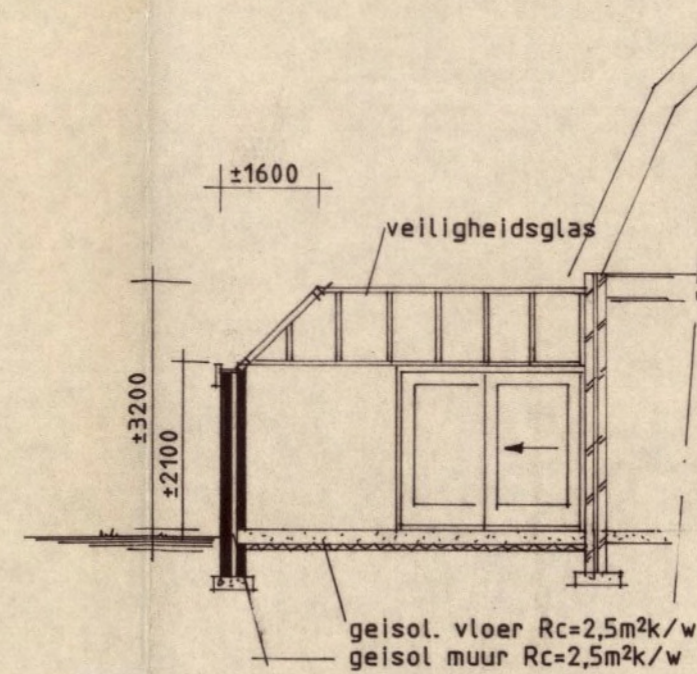

doorsn. A

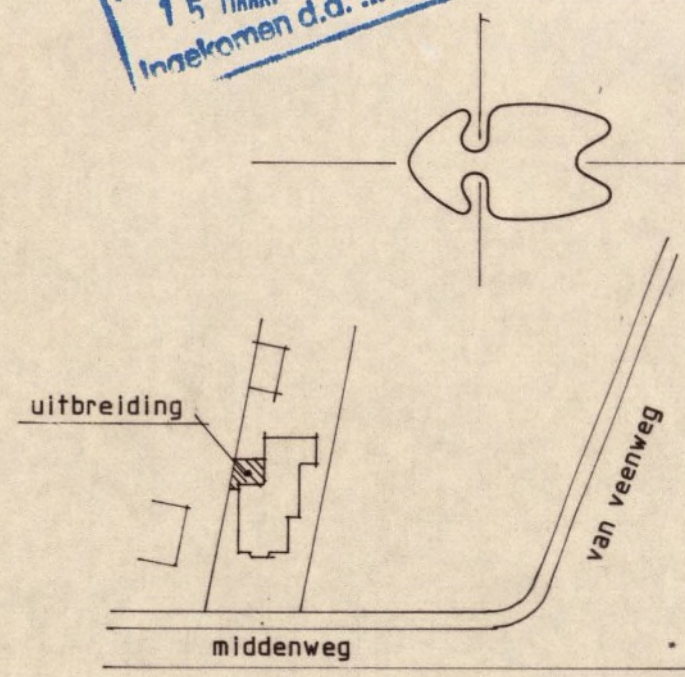

situatie

schaal: 1:1000
sektie: ----
nr. : ----
pl. bek. middenweg/256
behoort bij besluit van
oudermeester en wethouders
van Heerhugowaard
d.d. 16-3-94 nr. 93-460
Mij bekend,
Hoofd van de afd. Bouwen 16 MAART 1994



Opdrachtgever: Hr. C.W. Beemster Middenweg 256
1701 GJ Heerhugowaard tel.02207-46693

Onderwerp: **ontwerp**
uitbreiding woning aan de
Middenweg te Heerhugowaard

Architektenburo Bert Pino Heerhugowaard b.v. bna
Middenweg 138, 1702 HD Heerhugowaard - Tel.: 02207 - 12886 - Fax: 02207 - 44693
Medewerkend architect Jan Hink
Kromme Akker 40, Noord-Scharwoude - Tel.: 02260 - 14113

Aannemer:

Schaal: 1:100
Datum: 8-3-'94
Get. e.j.
Form. 45x60
Gew.

Tek. nr.:

B.2

1-002

1993: gedeeltelijk vergroten van de woning

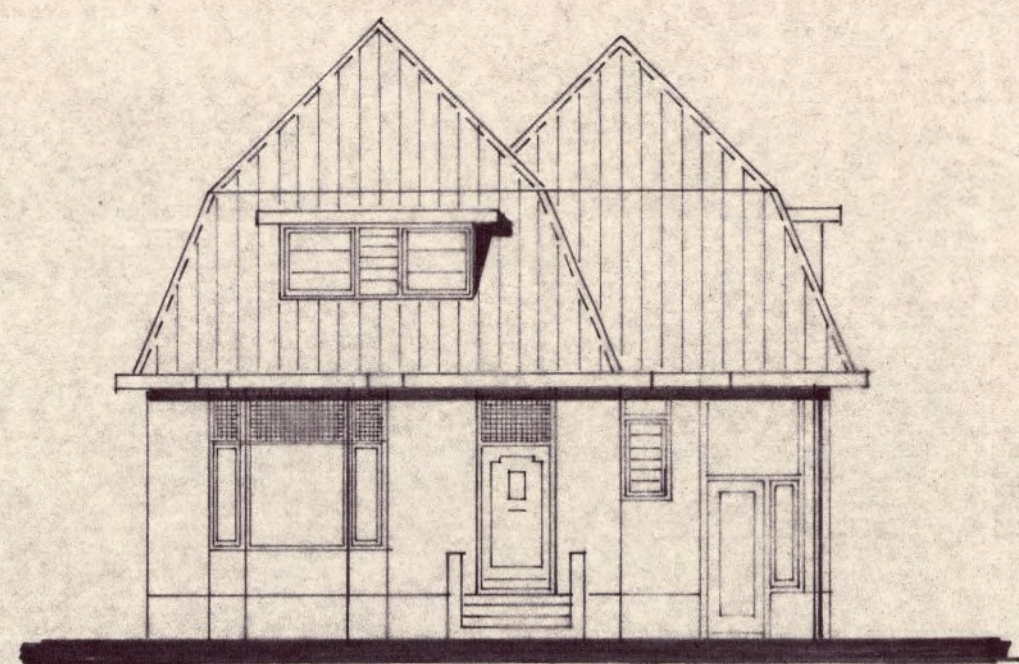

WESTGEVEL

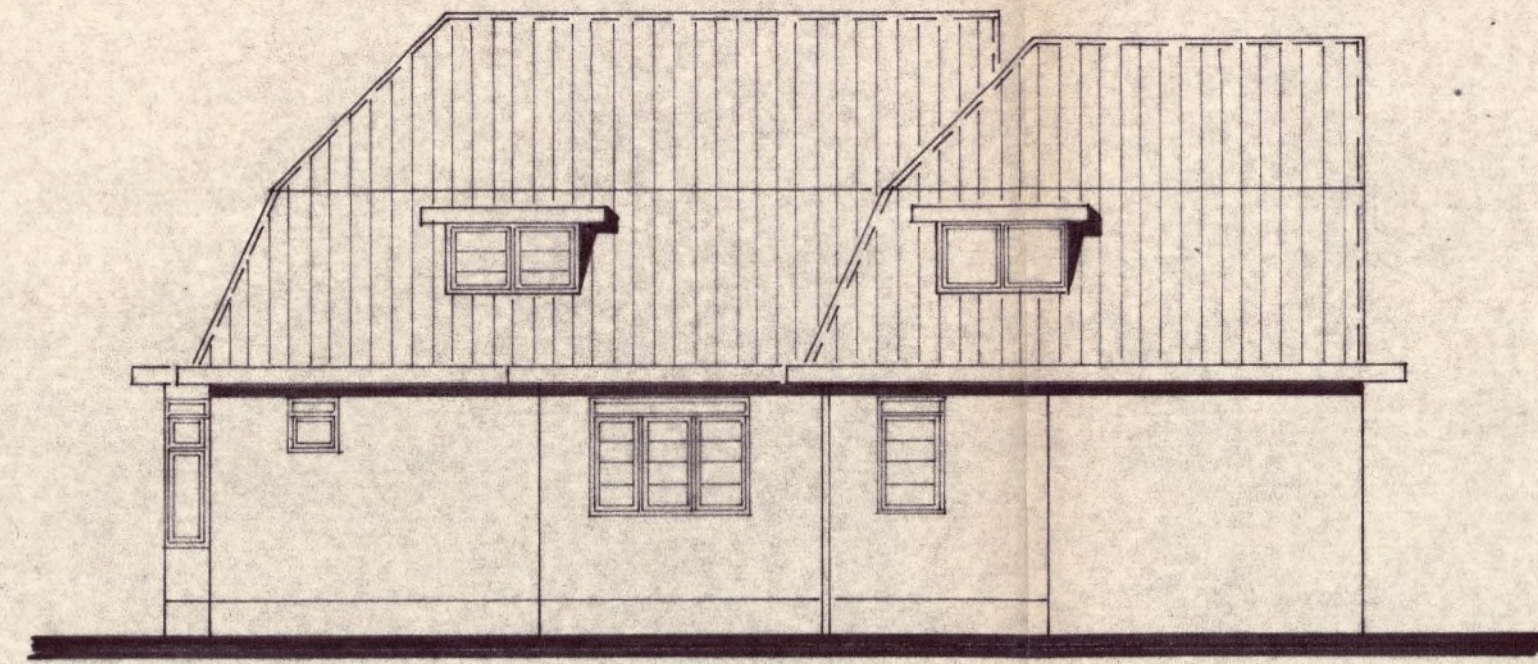

ZUIDGEVEL

BESTAANDE GEVELS

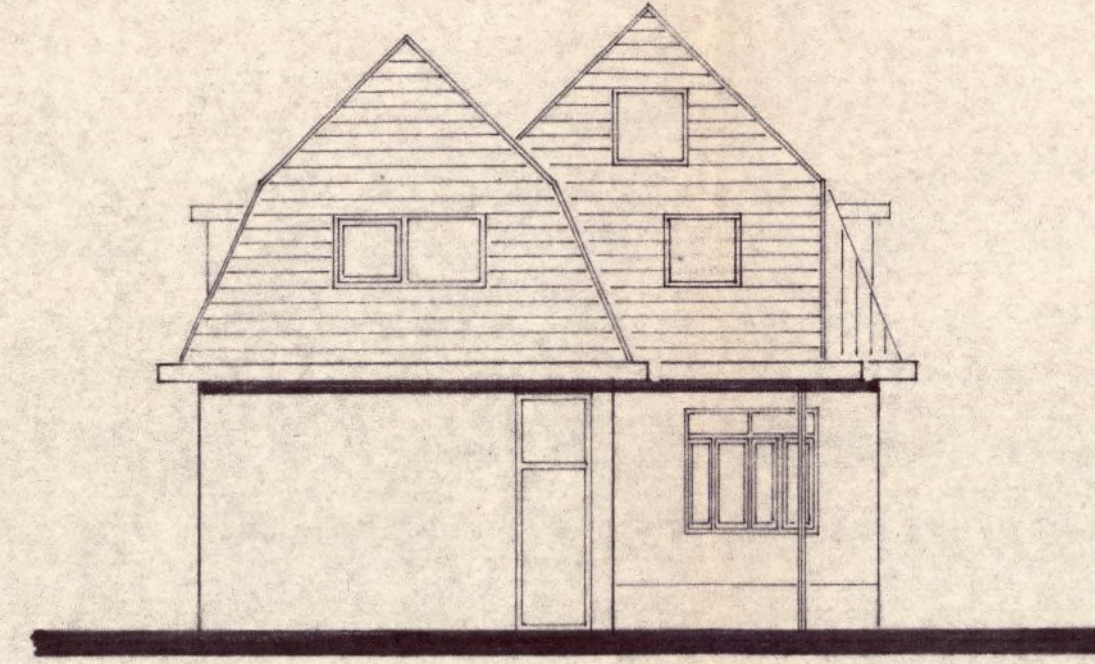

OOSTGEVEL

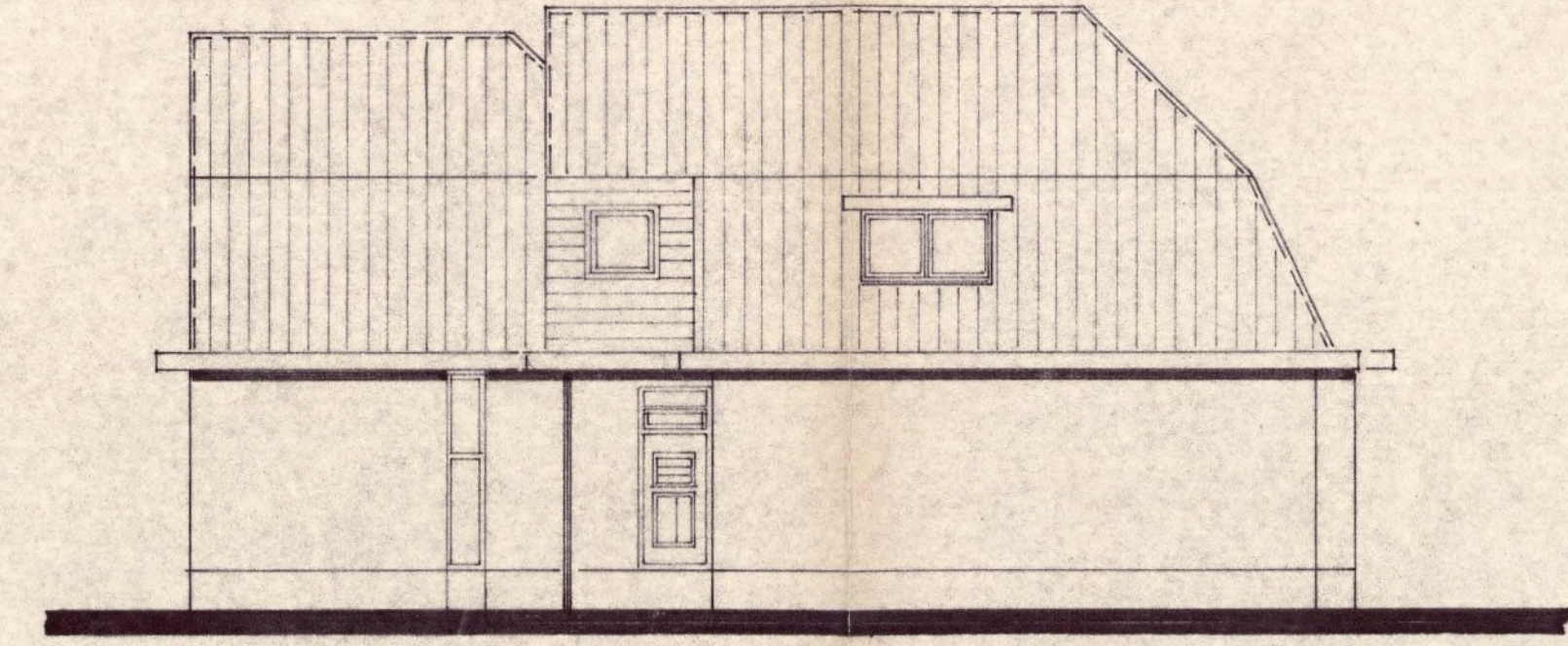

NOORDGEVEL



WESTGEVEL

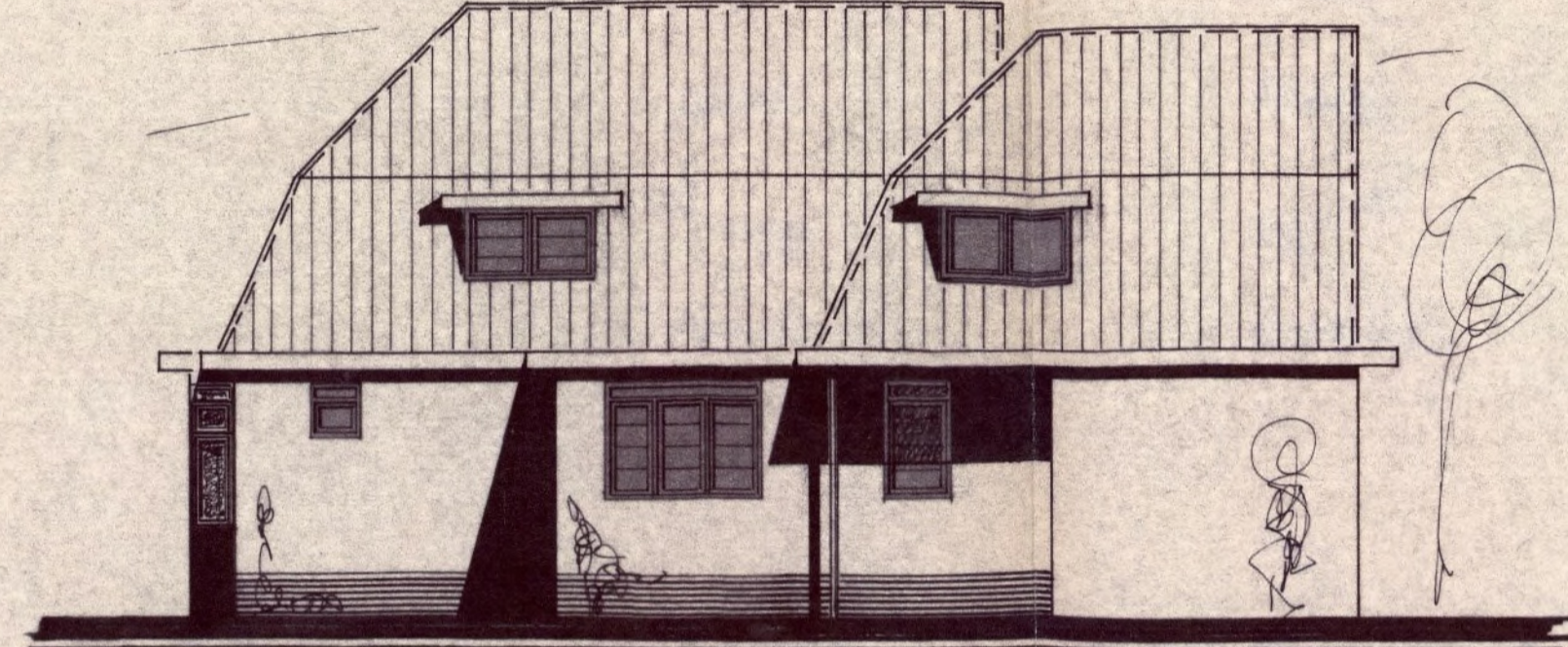

ZUIDGEVEL

NIEUWE GEVELS

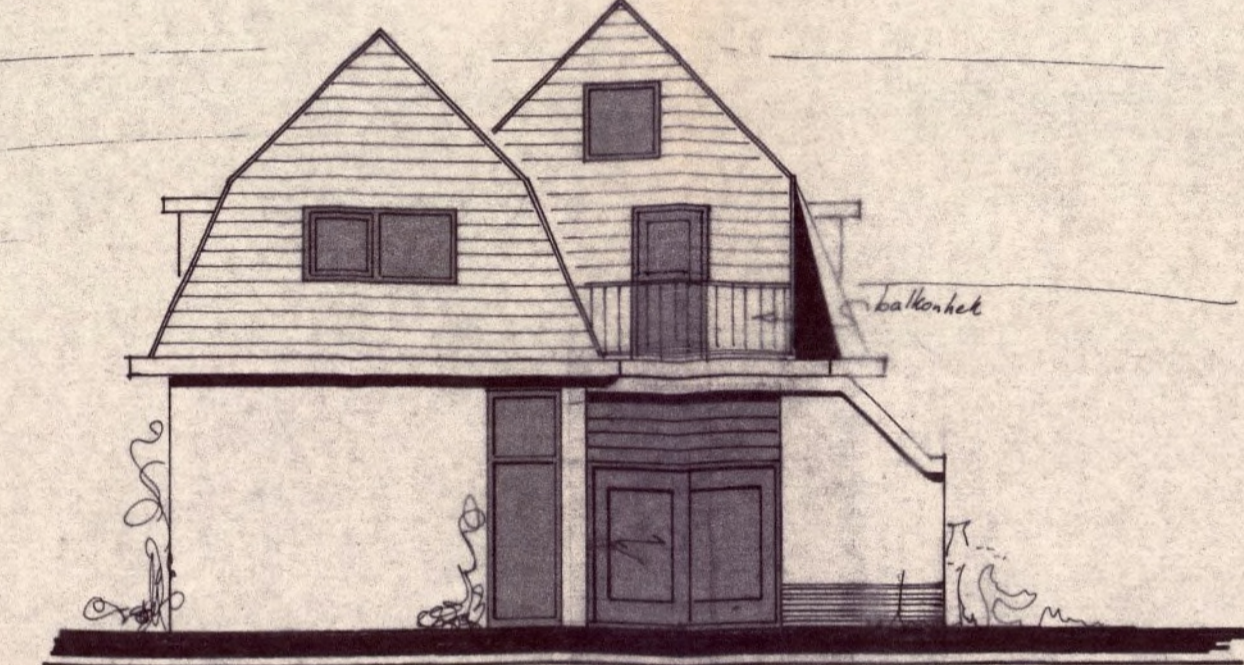

OOSTGEVEL

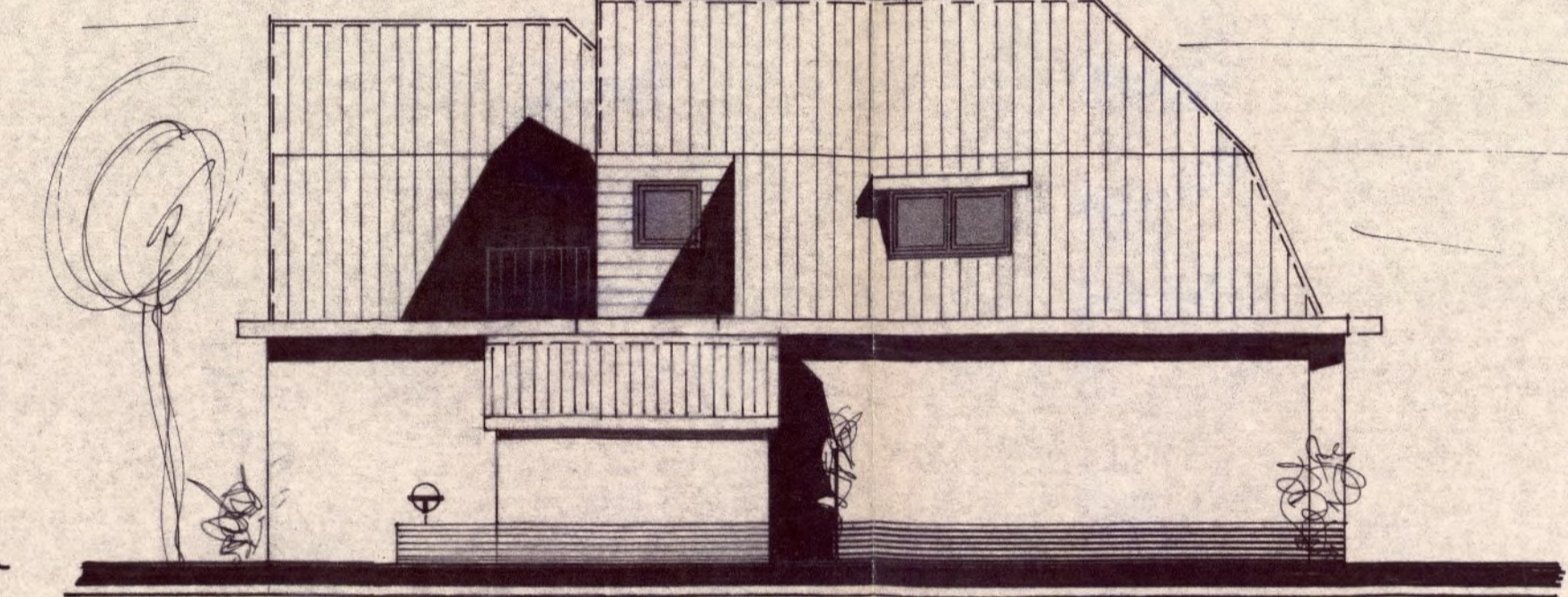

NOORDGEVEL

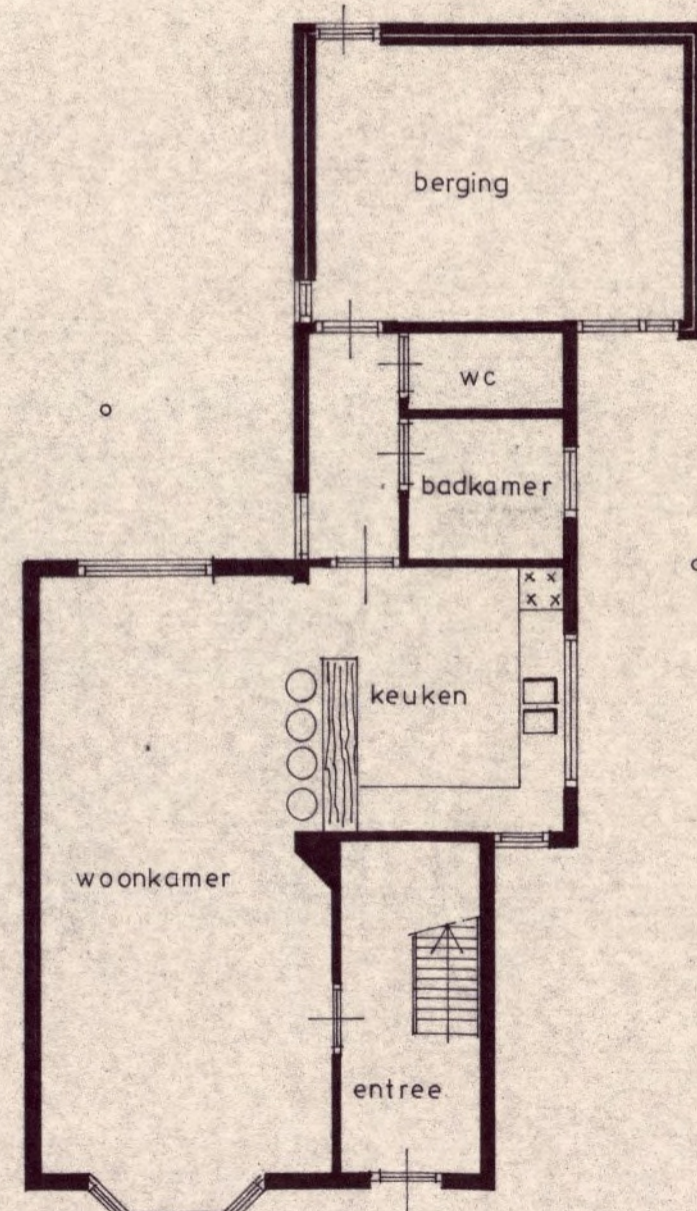

BESTAANDE BEGANE GROND

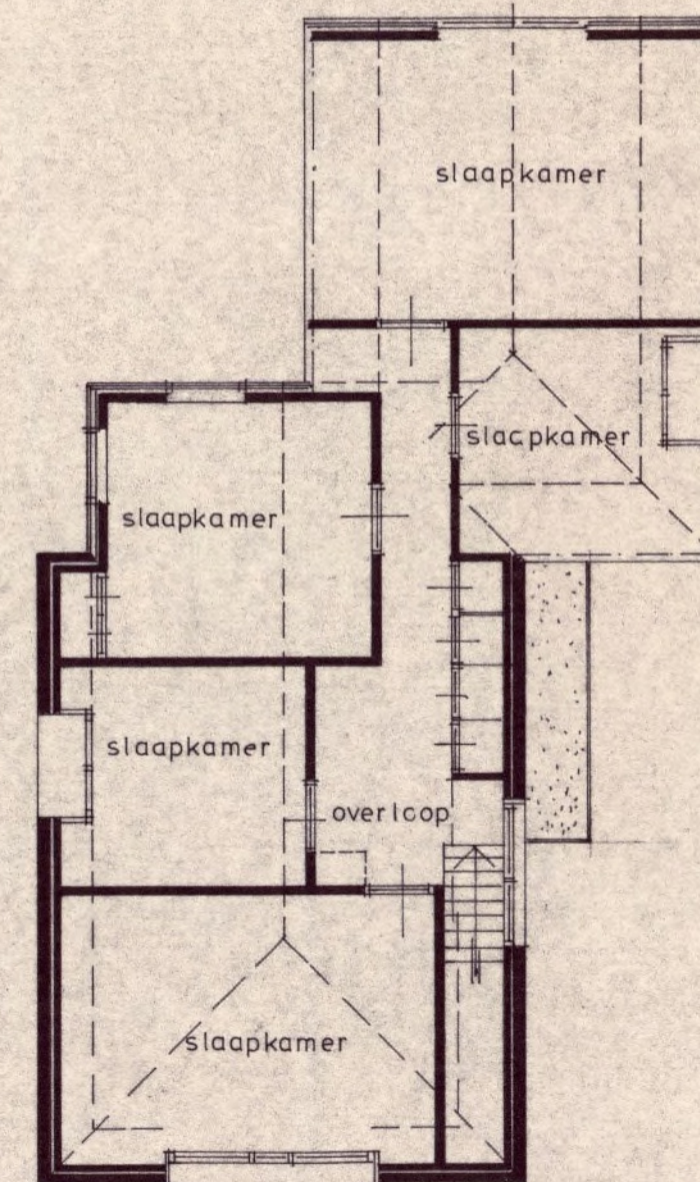

BESTAANDE VERDIEPING

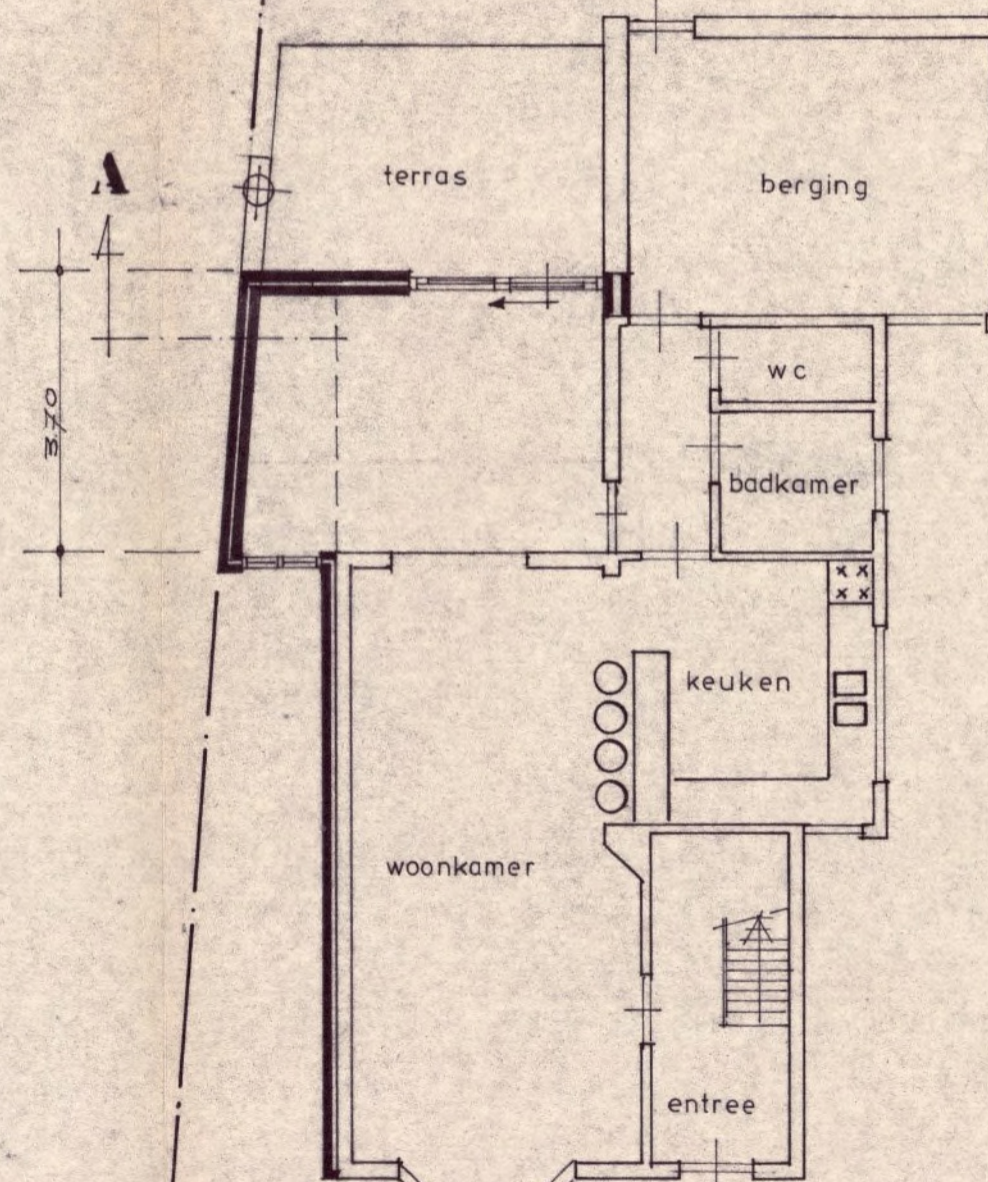

NIEUWE BEGANE GROND

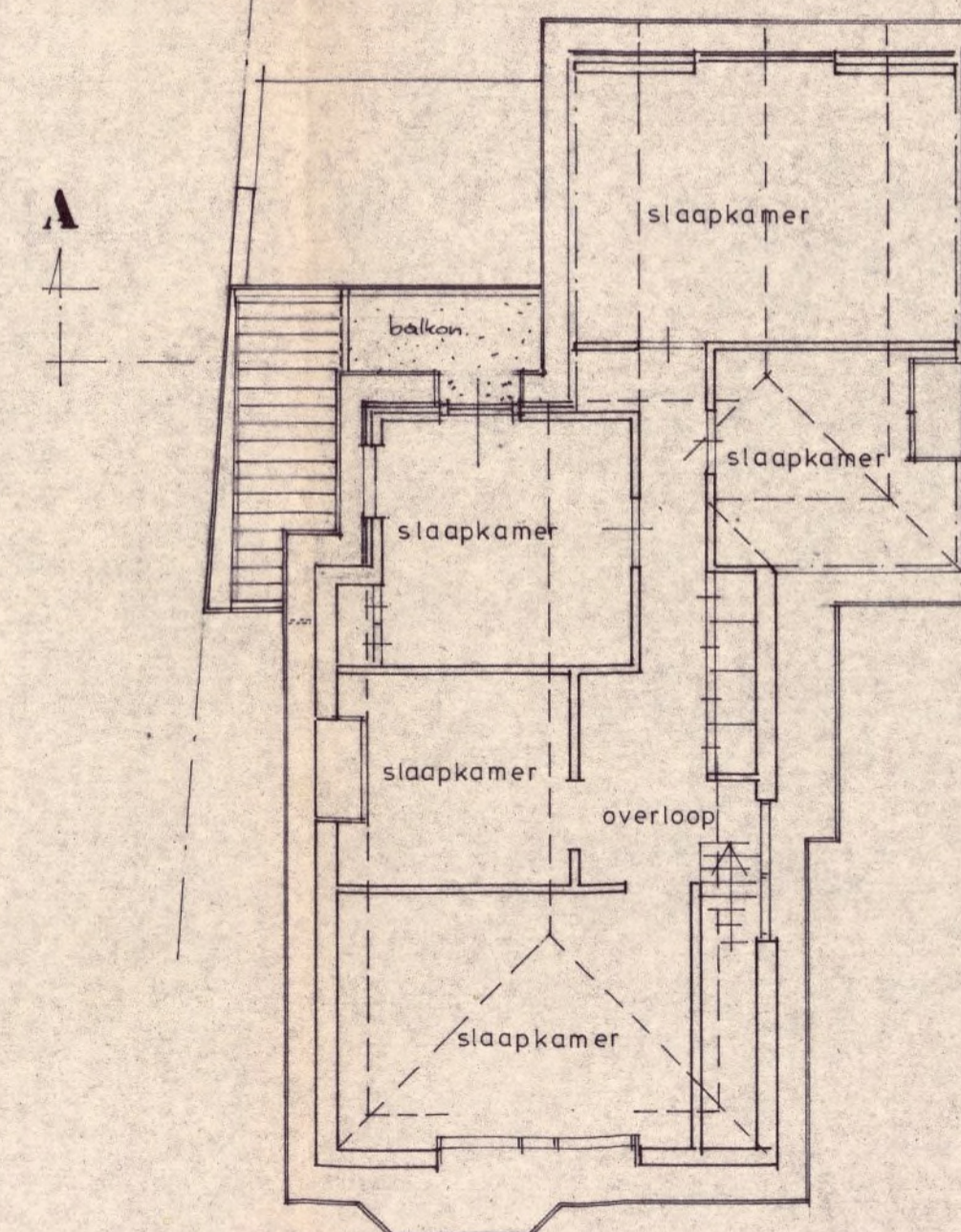

NIEUWE VERDIEPING

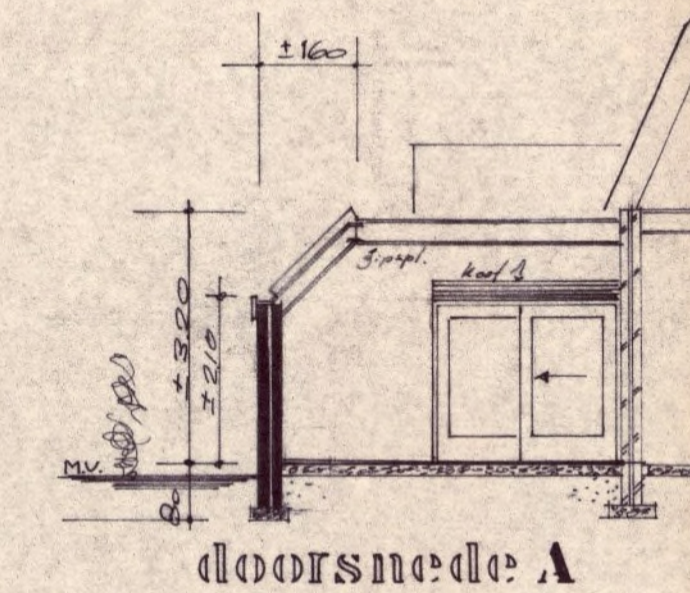

doorsnede A

MATERIALEN EN KLEUREN :

- plint mantaankl. metselw conf. bestand
- metselwerk hardgraau w.f. kleur bruin
- dakbedekking plat: 3 laags dakleer + lei slag conform bestand
- kozijnen schuin: kruispan conform bestand
- ramen merbau rood bruine kleurolie
- deuren " rood bruin
- hout in gevel " rabat western red cedar rood bruin
- dakrand (goot) " hechthout donker bruin
- NB
- dak isoleren met 5 cm PU isolatieplaten (Vapotherm)
- spouw isoleren met 4,5 cm geperste steenwolplaten met bijbehorende spouwankers

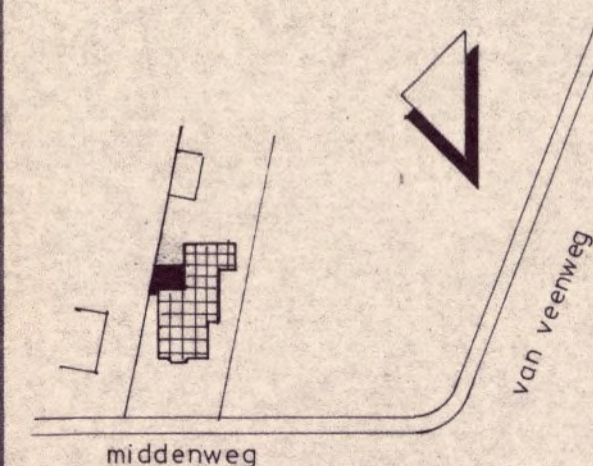

SITUATIE 1:1000
gem. HEERHUGOWAARD
pl. bek. middenweg 256

AFD. BOUWEN
18 DEC. 1993
Ingekomen d.d.

Behoort bij besluit van
burgemeester en wethouders
van Heerhugowaard
dd. 2-11-92, nr.

Mij bekend,
De gemeentesecretaris

[Signature]

OPDRACHTGEVER: Hr. G.W. BEEMSTER middenweg 256 heerhugowaard	ANNEMER:
ONDERWERP: uitbreiding woonhuis aan de middenweg 256 te Heerhugowaard	SCHAAL: 1:100
	DATUM: 7-6-92
	GET.: [initials]
	FORM.: 73x100
	GEW.: 25/92
bp architectenburo bert pino heerhugowaard bv Deimoslaan 1 - 1702 CK Heerhugowaard - Tel. 02207-12886 Postbus 302 - 1700 AH Heerhugowaard	TEK.NR.: 1002 B1

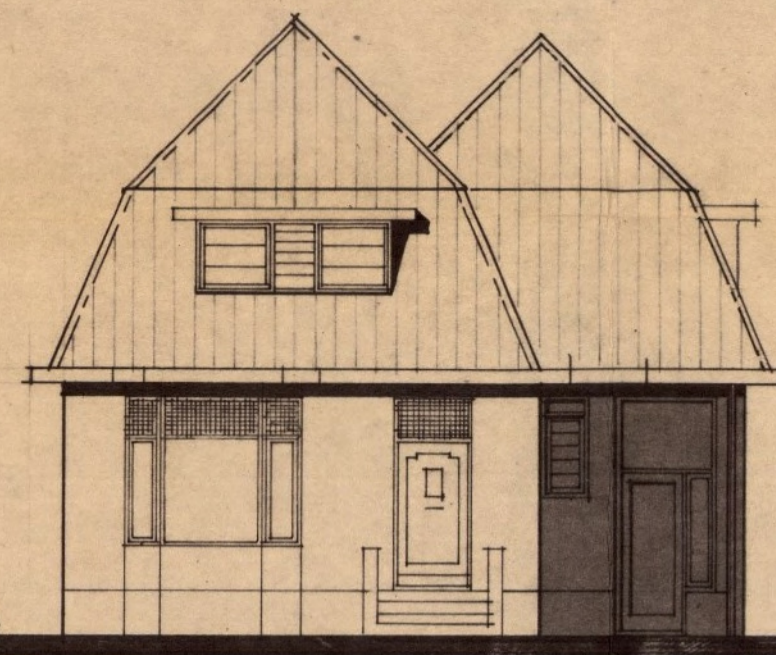

westgevel

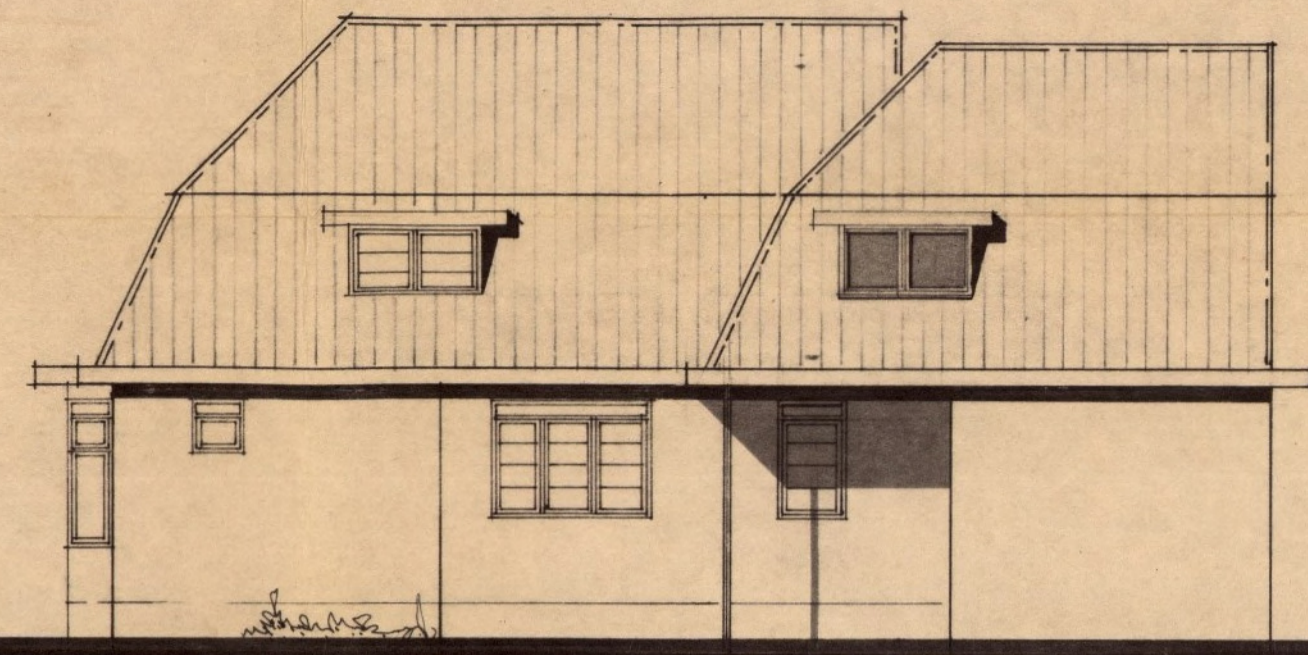

zuidgevel



oostgevel

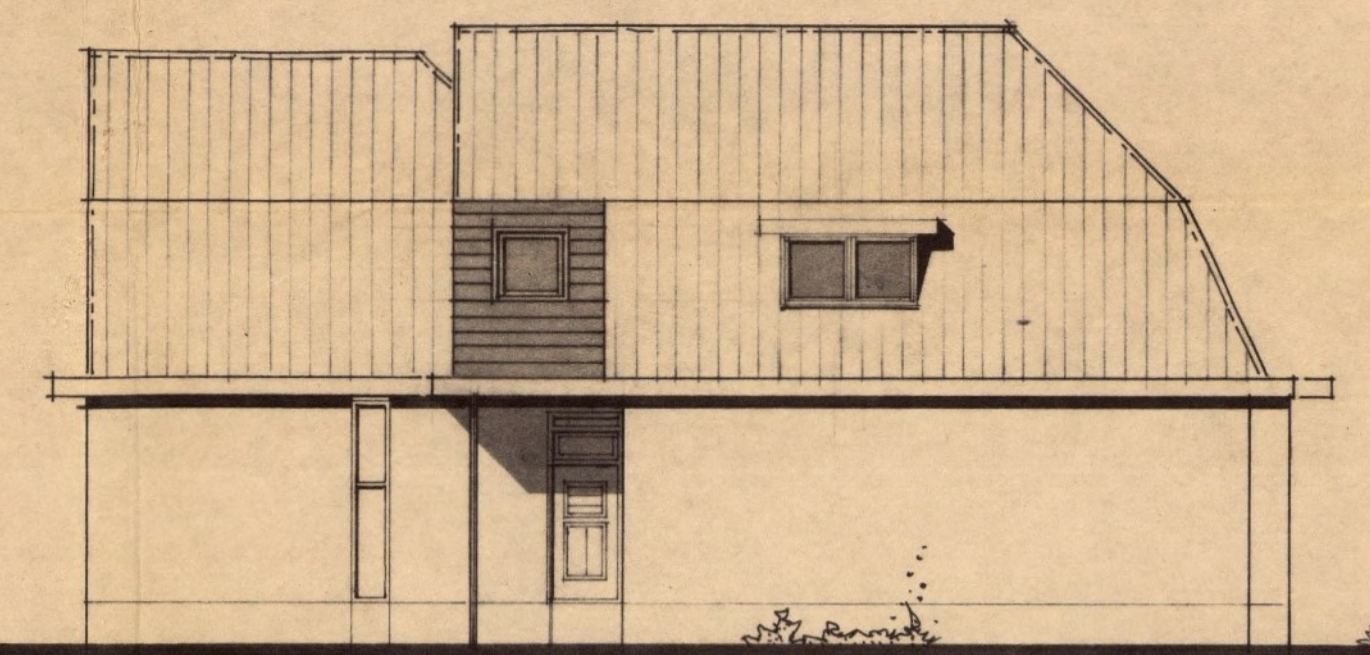

noordgevel

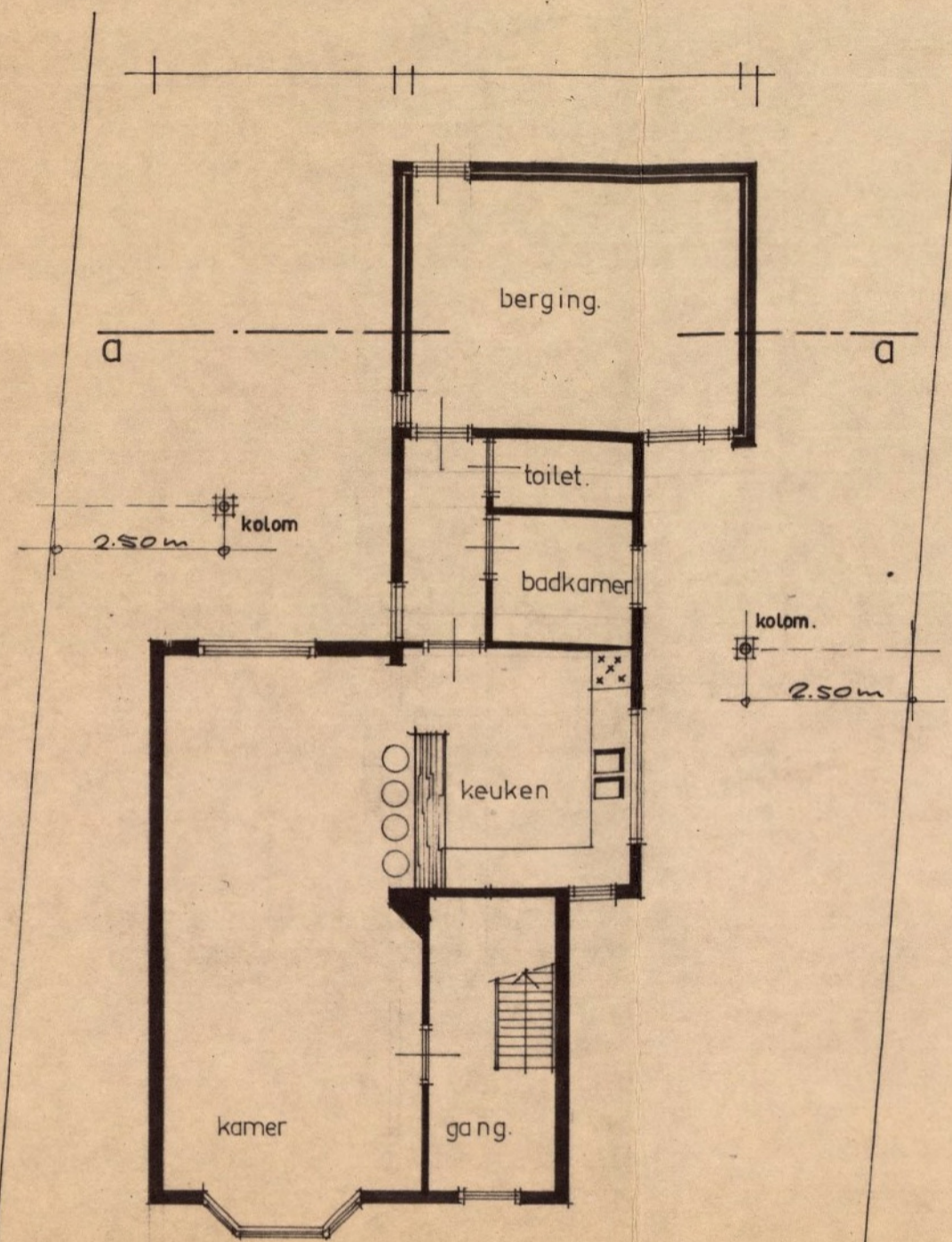

plattegrond. begane grond.

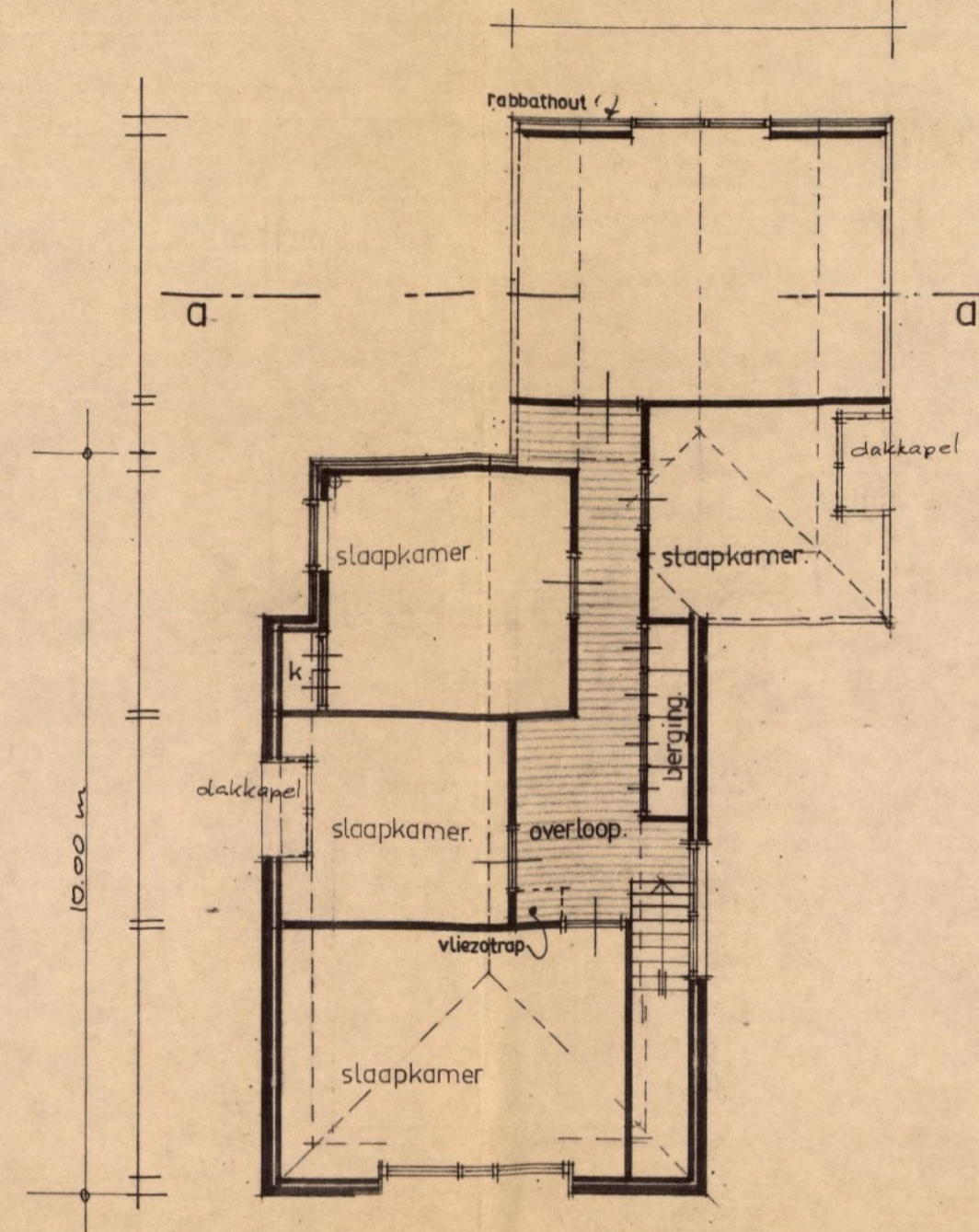

plattegrond verdieping.

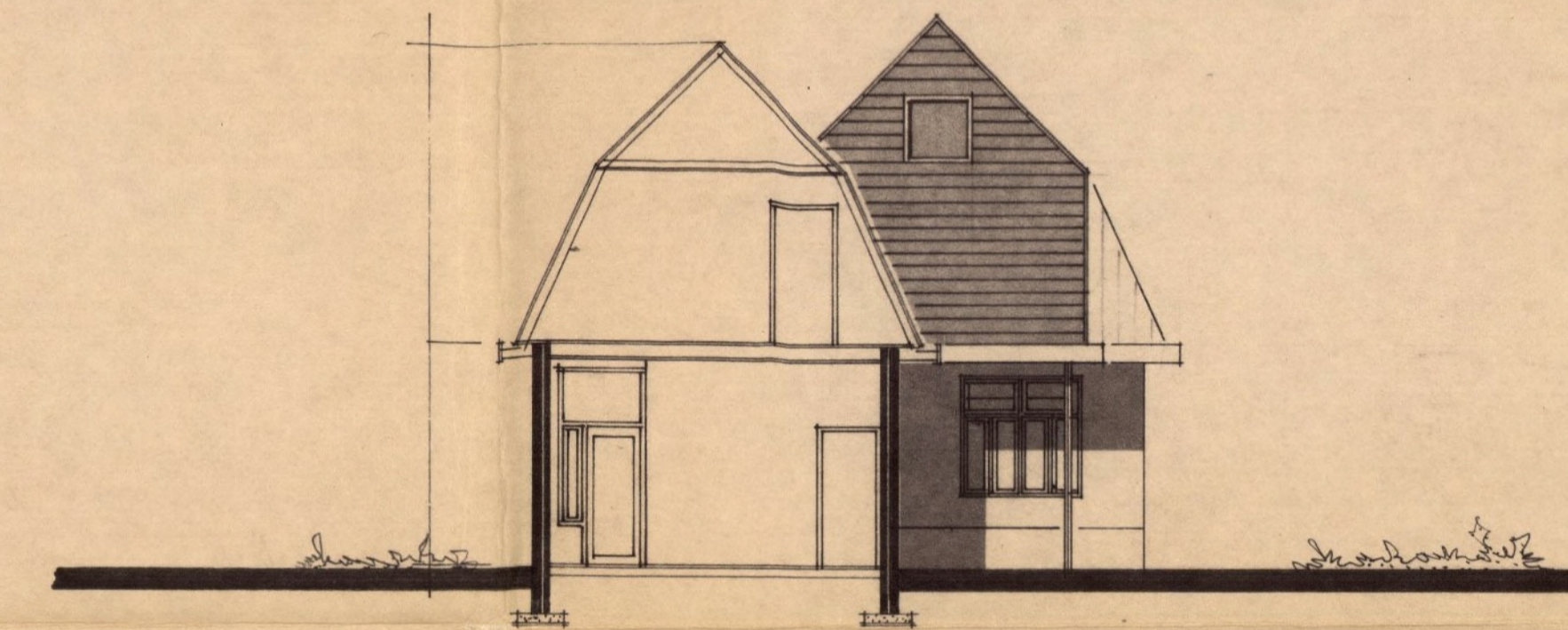

doorsnede a-a.

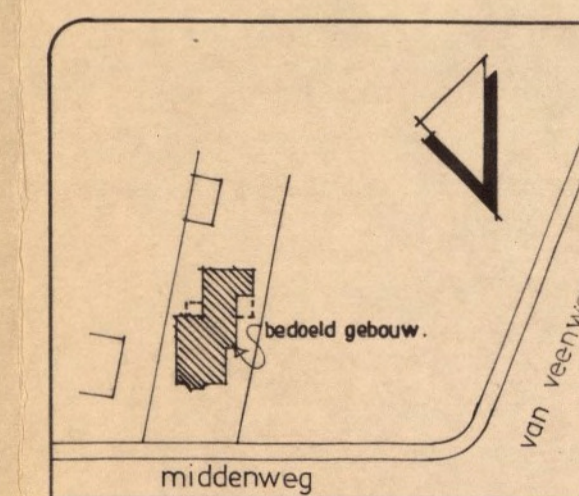

situatie 1:1000

Behoort bij besluit van
 de gemeenteraad en wethouders
 van Heerhugowaard
 dd. 1-7-75 nr. 524
 Mij bekend,
 De gemeentesecretaris,

[Handwritten signature]

nieuwe toestand.

opdrachtgever	hr. c.w. beemster. middenweg 256 heerhugowaard.	dat.	15-5-75
onderwerp	uitbreiding van een woning aan de middenweg 256 heerhugowaard.	schaal.	1:100
		get.	5/7
		gew.	7-5-75
architectenburo bert pino middenweg 205a heerhugowaard. tel. 02207-12886		VB-1	

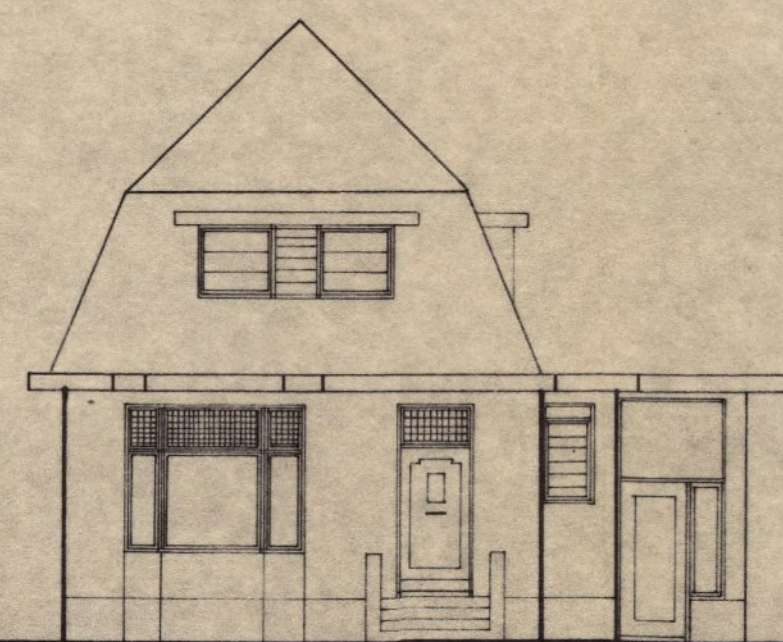

westgevel

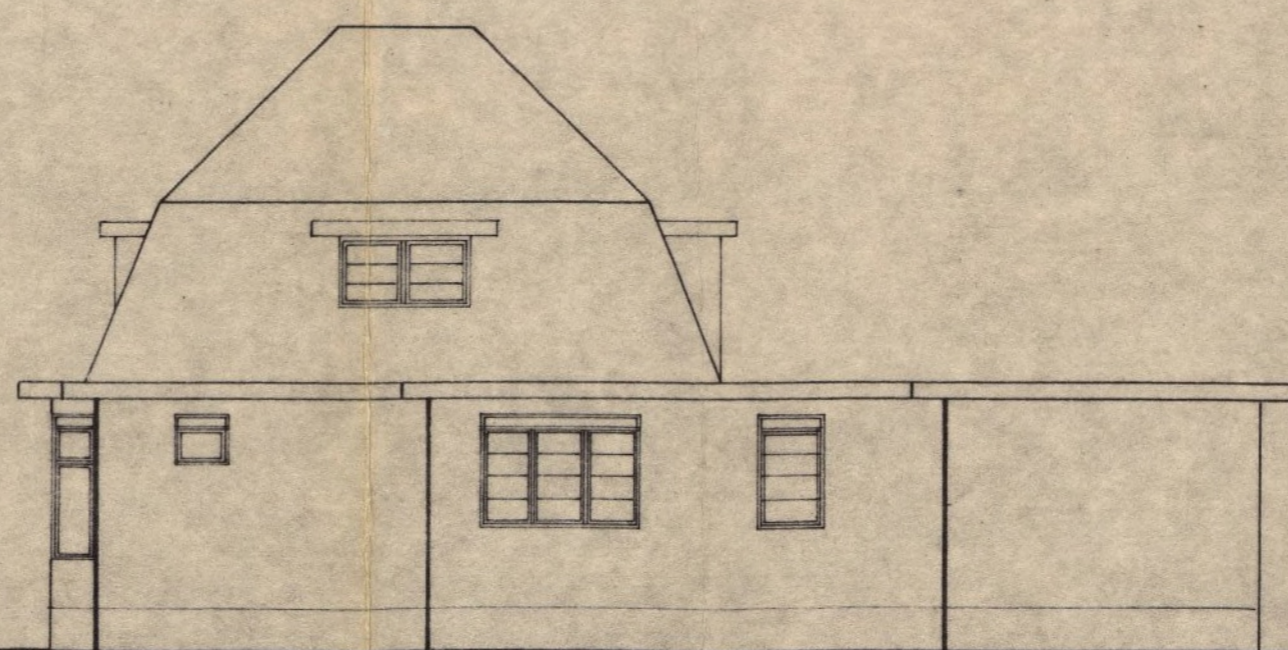

zuidgevel

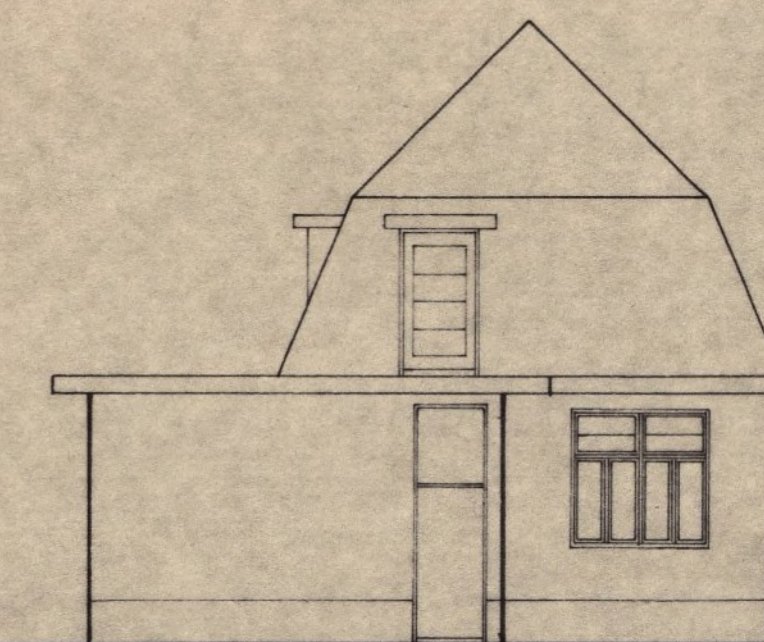

oostgevel

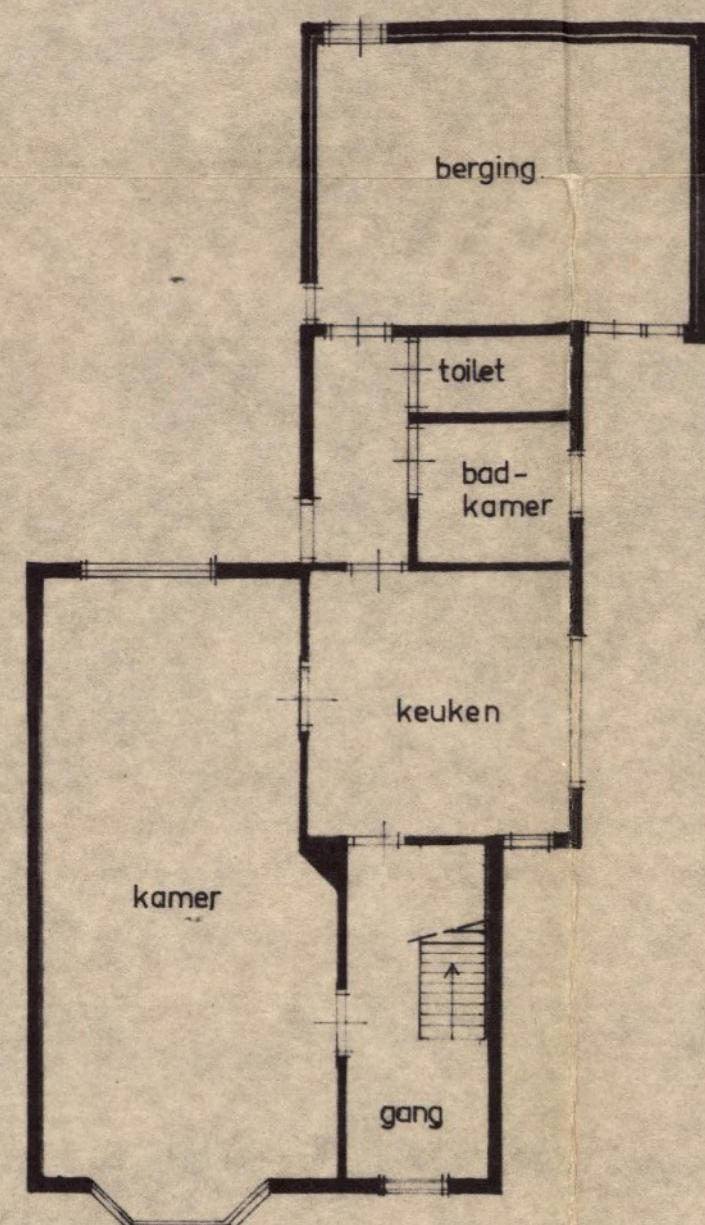

plattegrond begane grond

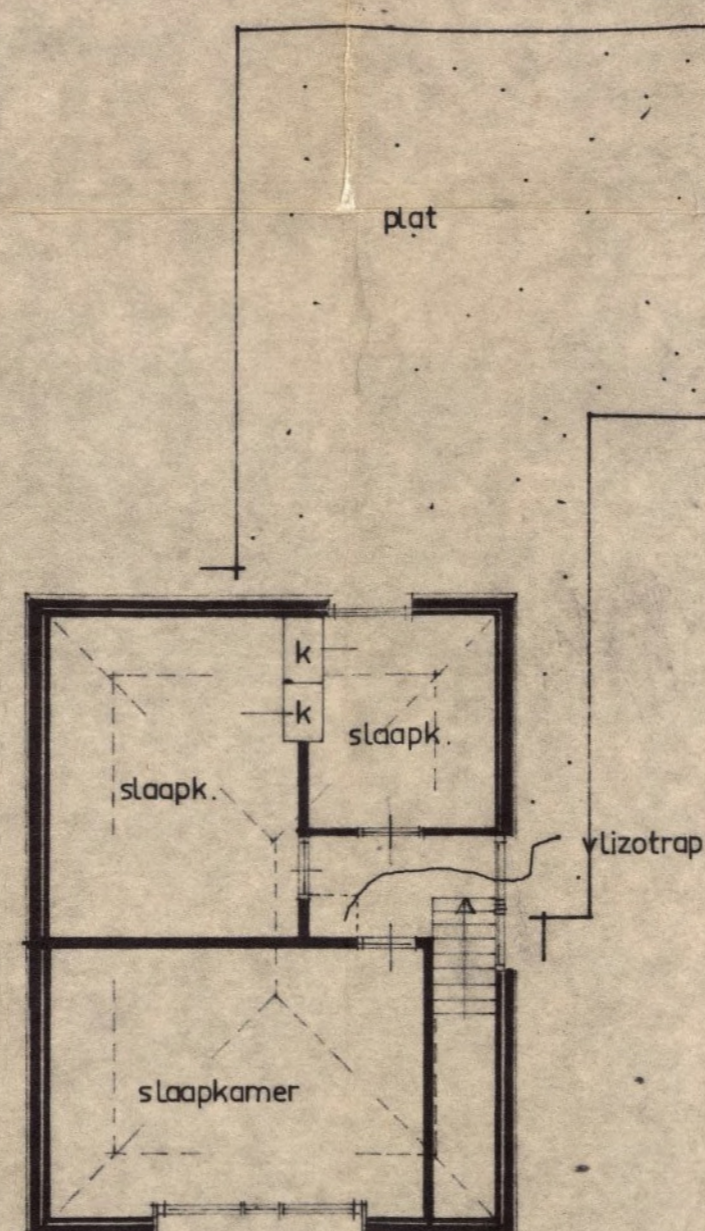

plattegrond verdieping

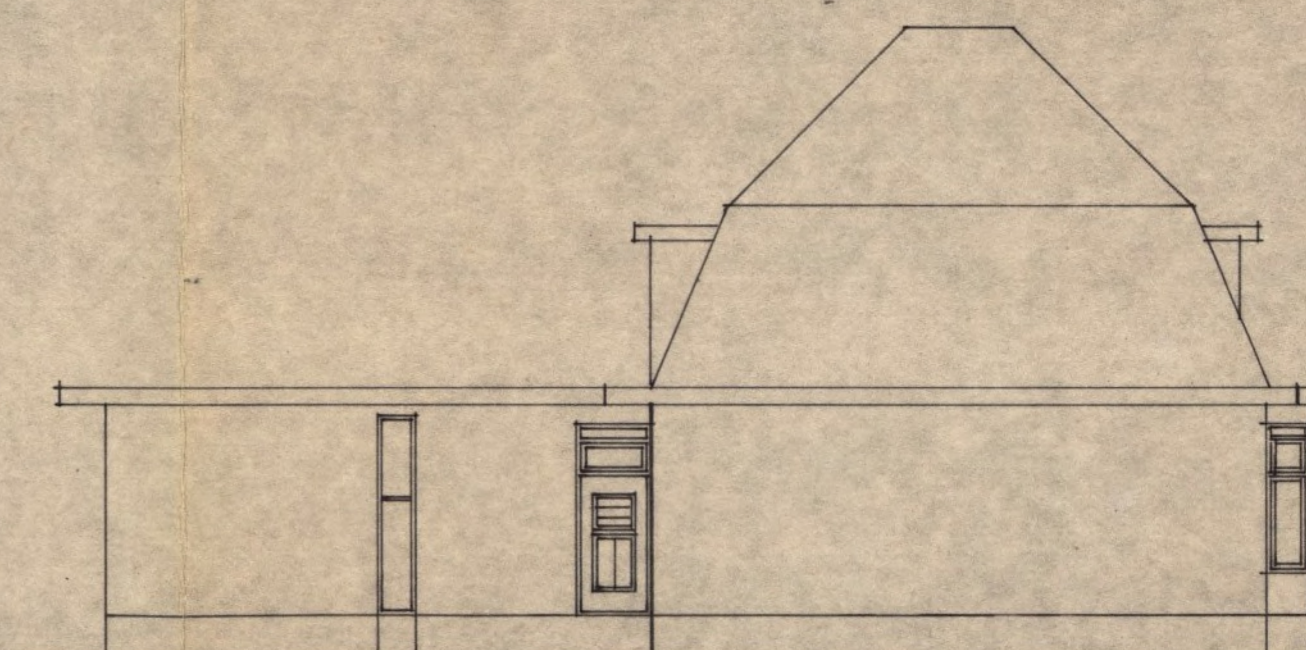

noordgevel

Behoort bij besluit van
 gemeenteraad en wethouders
 van Heerhugowaard
 dd. 1 juli 1975 nr. 3247
 Mij bekend,
 De gemeentesecretaris.

bestaande toestand.

opdrachtgever : hr. cw. beemster. middenweg 256 heerhugowaard.		datum	23-4-75
onderwerp : uitbreiding van een woning aan de middenweg 256 heerhugowaard.		schaal	1:100
		get.	<i>[Handwritten signature]</i>
architectenburo bert pino middenweg 205 a. heerhugowaard. tel. 02207-12886.		VB-2	

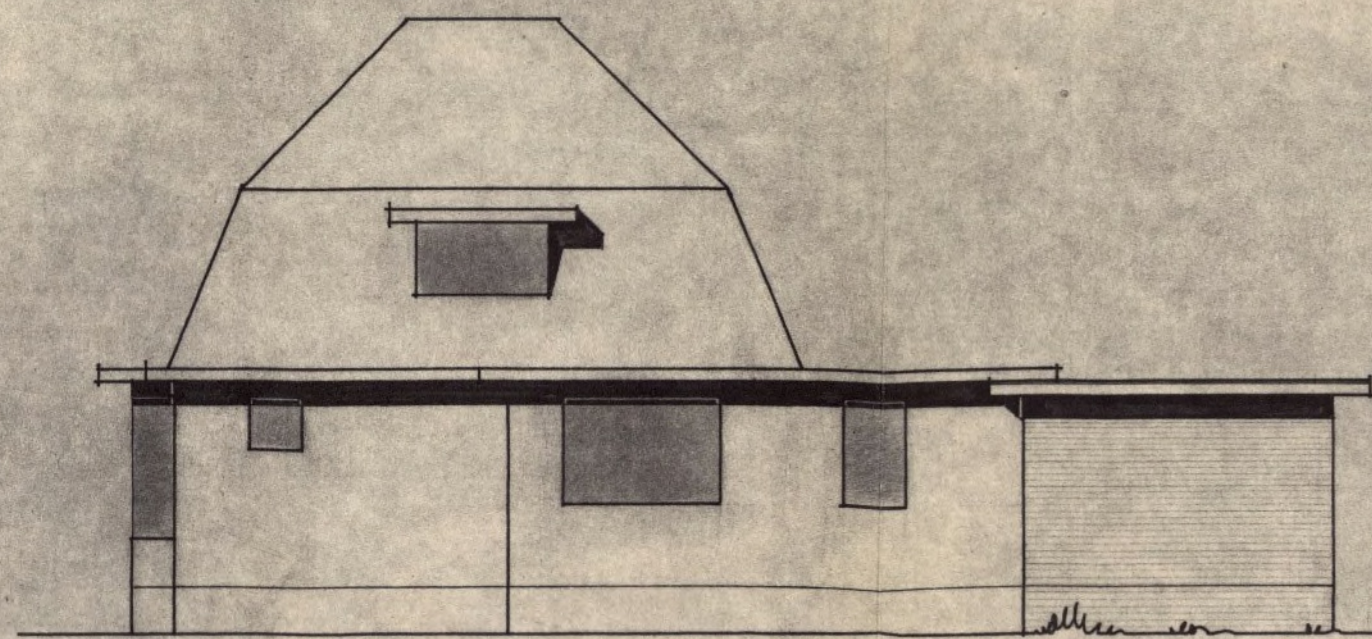

* ZIJGEVEL ~ ZUID *

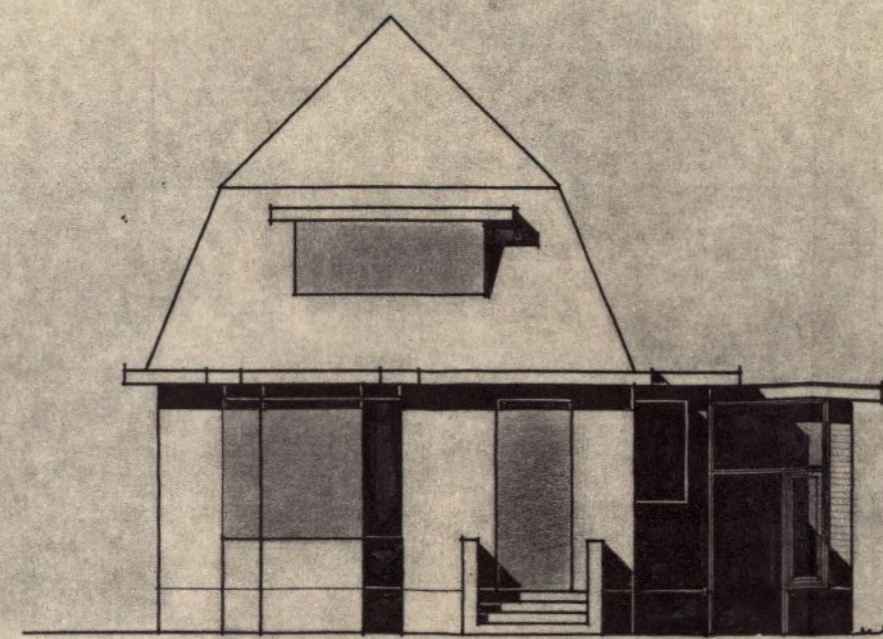

* VOORGEVEL ~ WEST *

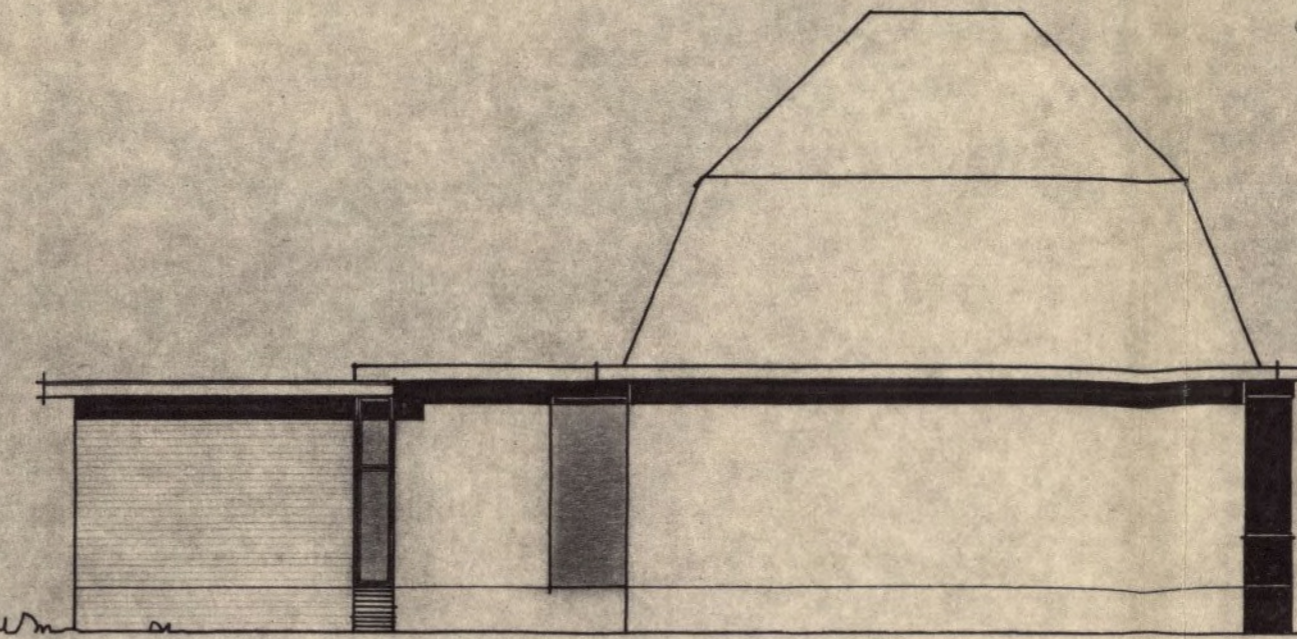

* ZIJGEVEL ~ NOORD *

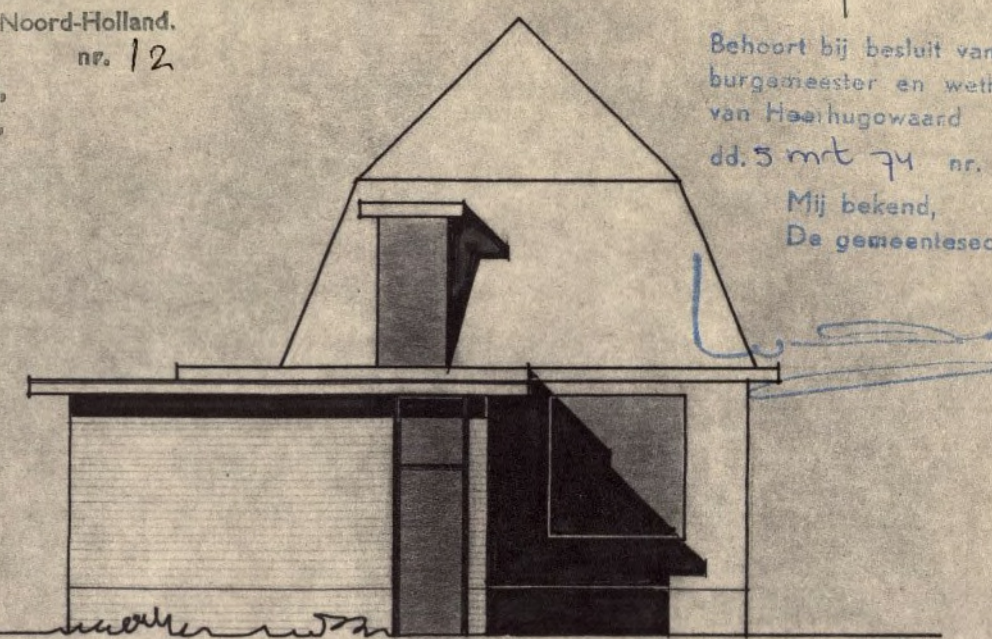

* ACHTERGEVEL ~ OOST *

Behoort bij besluit van
Gedeputeerde Staten van Noord-Holland.
d.d. 12 FEB. 1974 nr. 12
Mij bekend,
de Griffier,

172343/6
Behoort bij besluit van
burgemeester en wethouders
van Haerhugowaard
dd. 5 mrt 74 nr.
Mij bekend,
De gemeentesecretaris,

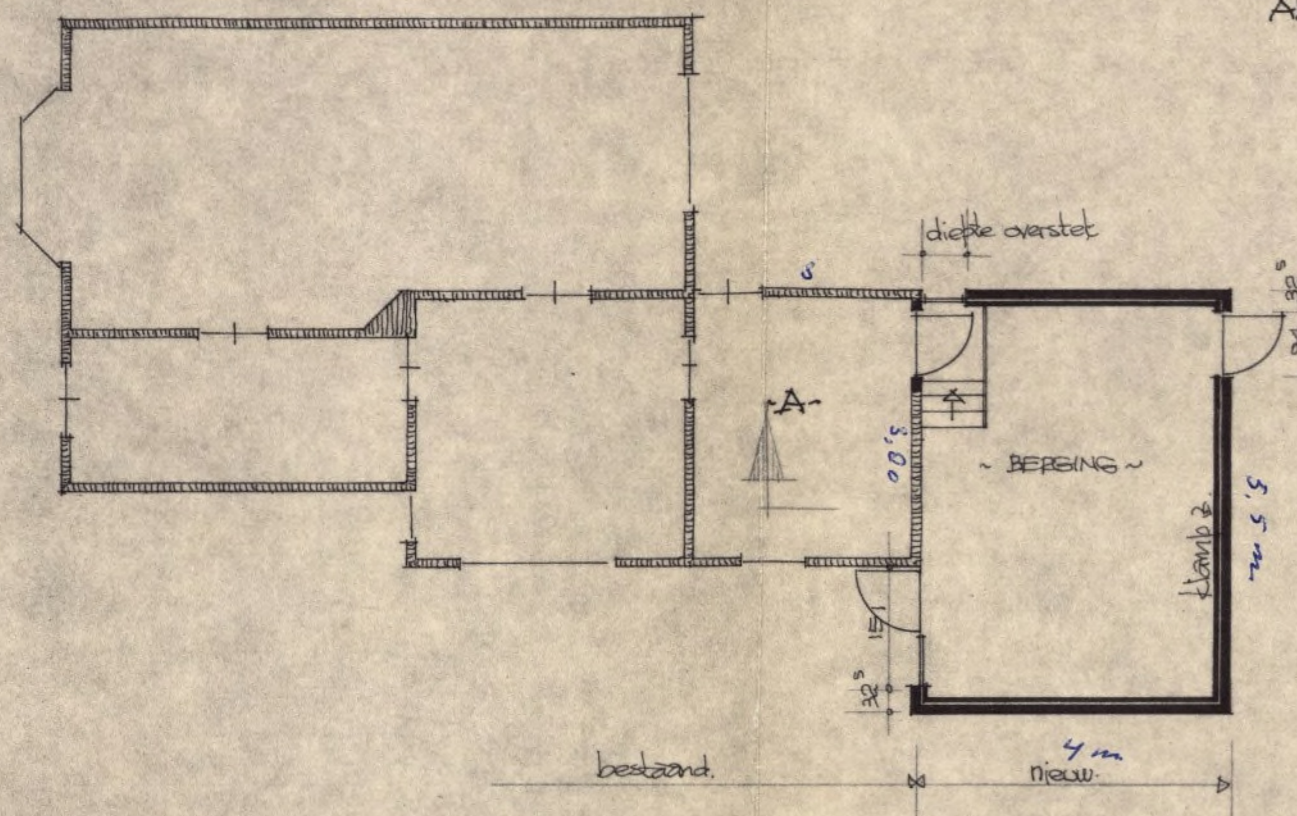

* BEG. GROND *

ALLE DETAILS, MATERIALEN EN KIJLEN ALS VAN BESTAANDE WONING.

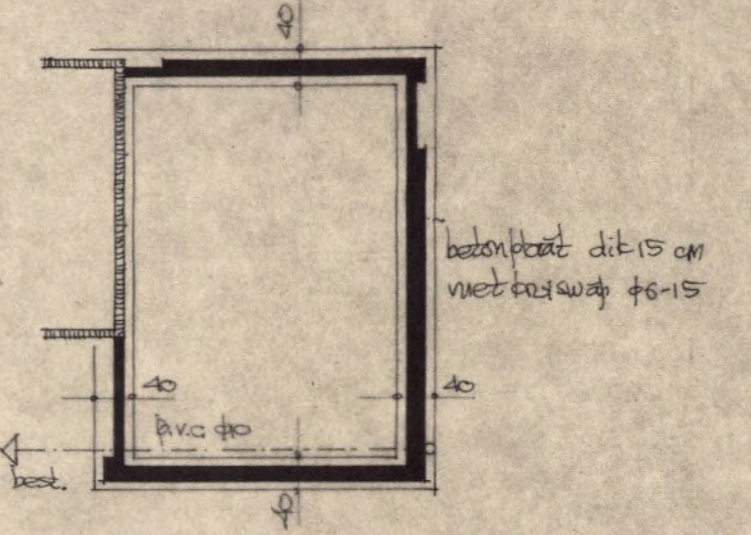

* FUNDERING *
* RIOLERING *

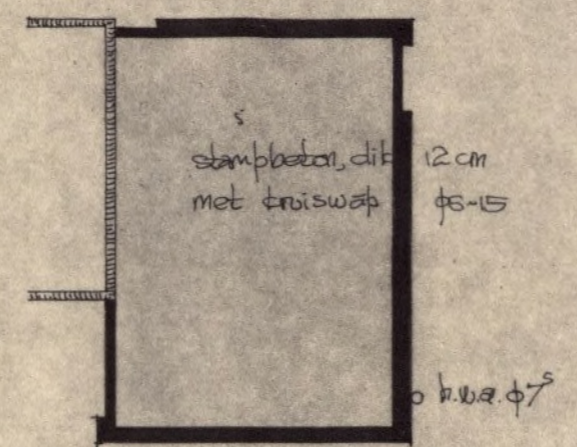

* BEG. GRONDVLOER *

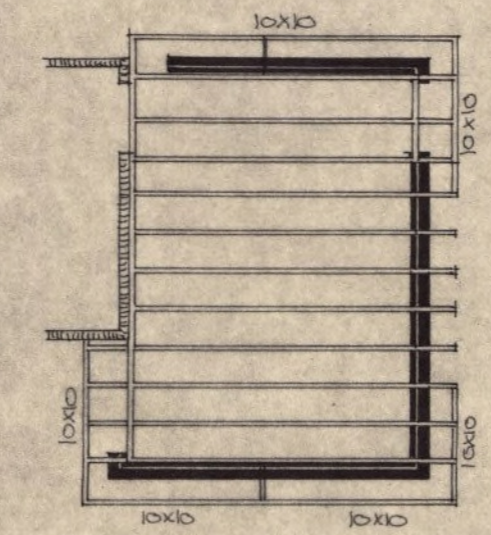

* DAKVLOER *
alle beten zijn waar 6x16 cm
hol. 50 cm. (t.p.v. goot aansluiten)
alle beten voorzien van stormanker
dent om ventilatie!!

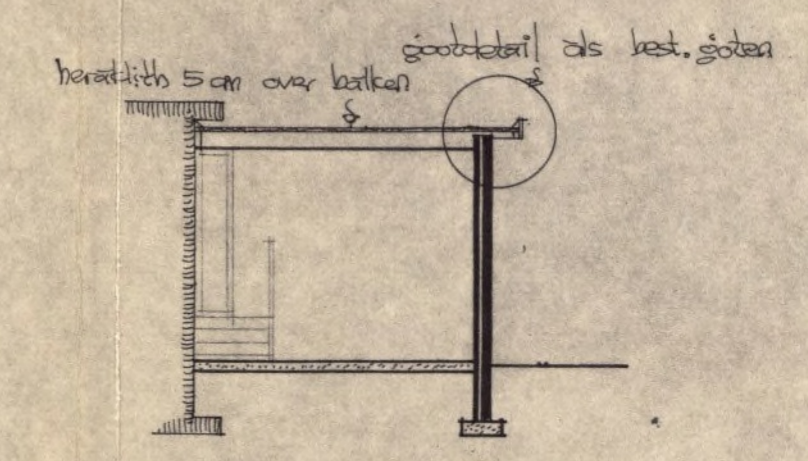

* DOOREN. A:A *

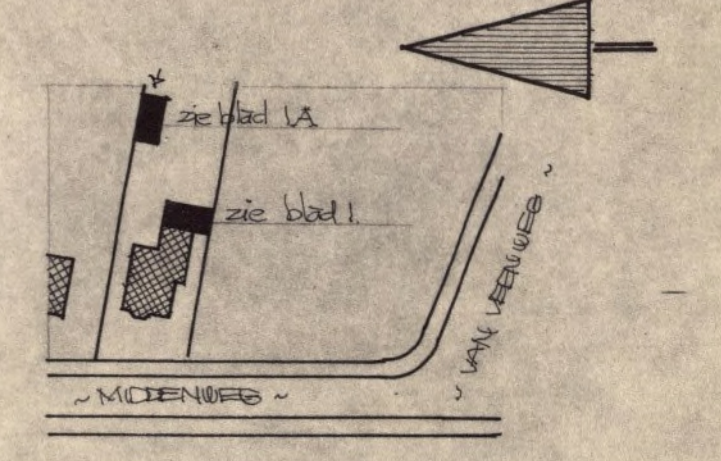

* SITUATIE 1:1000 *

ARCHITECT: AAD BRED - DREEF 5 - H.H. WAARD : TEL. 11618				
WERK: WONING O. BEEMSTER - MIDDENWEG 256 - H.H. WAARD.				
OUDEWERK: * BESTEKTEKENING *				
schaal: 1:100	datum: 10 juni 1973	ontwerper: Smitz	doss. 458	blad 1

BEDOELD.

Behoort bij besluit van
meester en wethouders
van Heerhugowaard
van 5 mei 74 n.o.
Mij bekend,
De gemeentesecretaris

Behoort bij besluit van
Geprotuteerde Staten van Noord-Holland
v.d.d. 12 FEB. 1974 nr. 12
Mij bekend,
de Griffier,

GEMEENTE HEERHUGOWAARD, Bestemmingsplan "Centrum Oost '73" Schaal 1:2500
Bouw van garage en berging i.o.v. de hr. C. Beemster, Middenweg 256
Kadastr. bekend Gem. Heerhugowaard Sectie G nr. 437.

172343 / 4

