

Alkmaar

Mient 4 | Vraagprijs € 225.000 k.k.



BESCHIKBAAR

WWW.MIENT4.NL

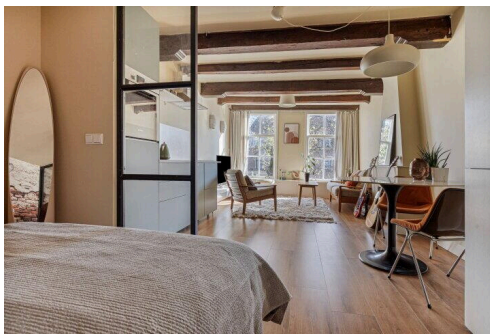
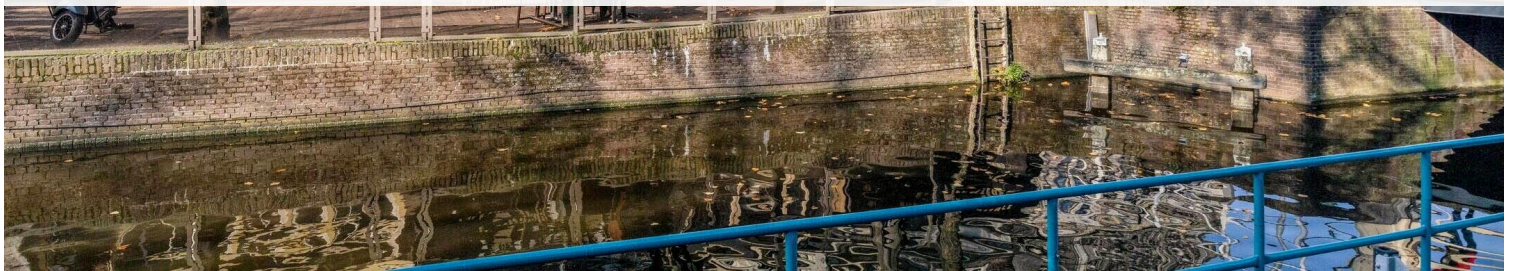

- Type object:** Tussenverdieping (appartement)
Bouwjaar: 1876
Woonoppervlakte: 34 m²
Inhoud: 111 m³
Aantal kamers: 2 kamers (1 slaapkamer)
Website: www.mient4.nl

XLCASA
NVM makelaar

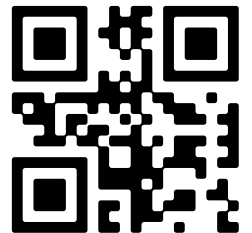

www.xlcasa.nl | 0582037074

Omschrijving

Mient 4, 1811 NC Alkmaar

Op zoek naar een fijn, instapklaar studio appartement op een prachtige locatie in het hart van de Alkmaarse binnenstad? Dit is 'm! Vanuit dit knusse appartement met circa 34 m² welke is gesitueerd op de 1e verdieping heb je een geweldig zicht op de Mient, een gezellig Alkmaars straatje met diverse winkeltjes en horecagelegenheden. Een gezellige mix en een wisselend uitzicht van bootjes en passanten wat nooit zal vervelen!

Aan de Mient is een gemeenschappelijk opgang met de bewoners van de andere twee appartementen, via een steeg bereik je de trapopgang naar de 1e verdieping.

De studio beschikt over een hal met opstelling van de cv-combiketel en een wasmachine. Vanuit deze hal heb je toegang tot de leefruimte. In deze ruimte heb je de beschikking over een moderne open keuken voorzien van een combi magnetron/oven, inductie kookplaat, afzuigkap, vaatwasser en koelkast met vrieslade. De keurige badkamer is voorzien van een douchehoek, toilet en wastafel. De ruimte is afgewerkt met een laminaatvloer en de aanwezige schouw en het balkenplafond zorgen voor een karakteristieke uitstraling. Aan de voorzijde de beschikking over twee authentieke schuiframen met roedes met een geweldig uitzicht over de Mient en richting de Voor- en Zijdam. Het appartement is volledig vernieuwd in 2022, incl. leidingen en elektra, er is vloerverwarming aangelegd. Parkeren mogelijk ook met een combinatie vergunning in de nabijgelegen parkeergarage.

Benieuwd? Je bent van harte uitgenodigd!

Kenmerken

Vraagprijs: € 225.000 k.k.

Aanvaarding: In overleg

Bouw

Object type: Tussenverdieping (appartement)

Soort bouw: Bestaande bouw

Bouwjaar: 1876

Oppervlakte en inhoud

Woonoppervlakte: 34 m²

Inhoud: 111 m³

Indeling

Aantal kamers: 2 kamers (1 slaapkamer)

Aantal badkamers: 1 badkamer

Badkamervoorzieningen: Douche, toilet, en wastafelmeubel

Aantal woonlagen: 1 woonlaag

Energie

Energie label: A

Verwarming: Cv-ketel en gedeeltelijke vloerverwarming

Warm water: Cv-ketel

VvE Checklist

Inschrijving kvk: Ja

Jaarlijkse vergadering: Ja

Periodieke bijdrage: Ja

Reservefonds aanwezig: Ja

Onderhoudsplan: Ja

Opstalverzekering: Ja

Op de kaart

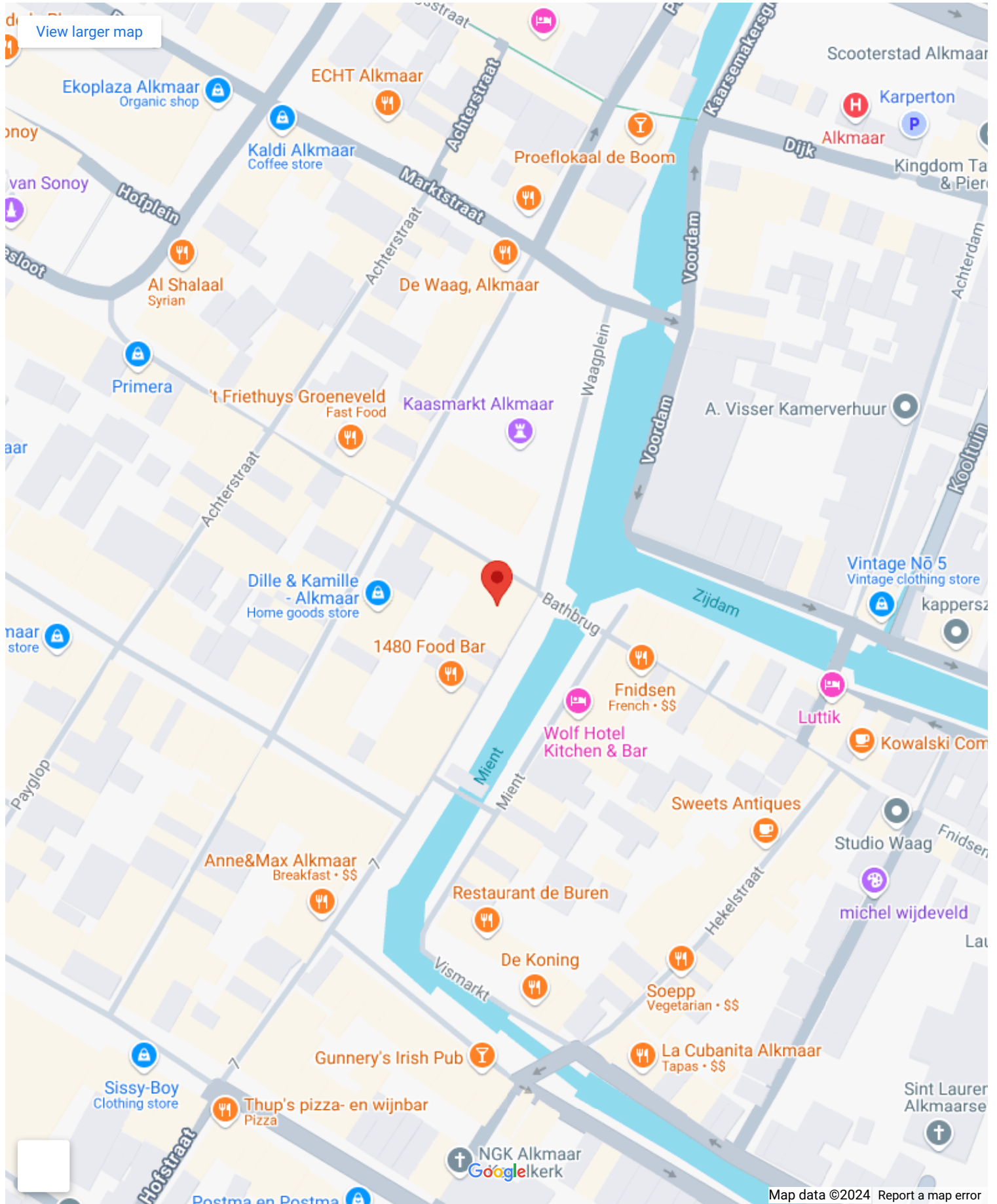

Op de kaart

Mient 4

Mient 4, 1811 NC Alkmaar

[Directions](#)

[View larger map](#)

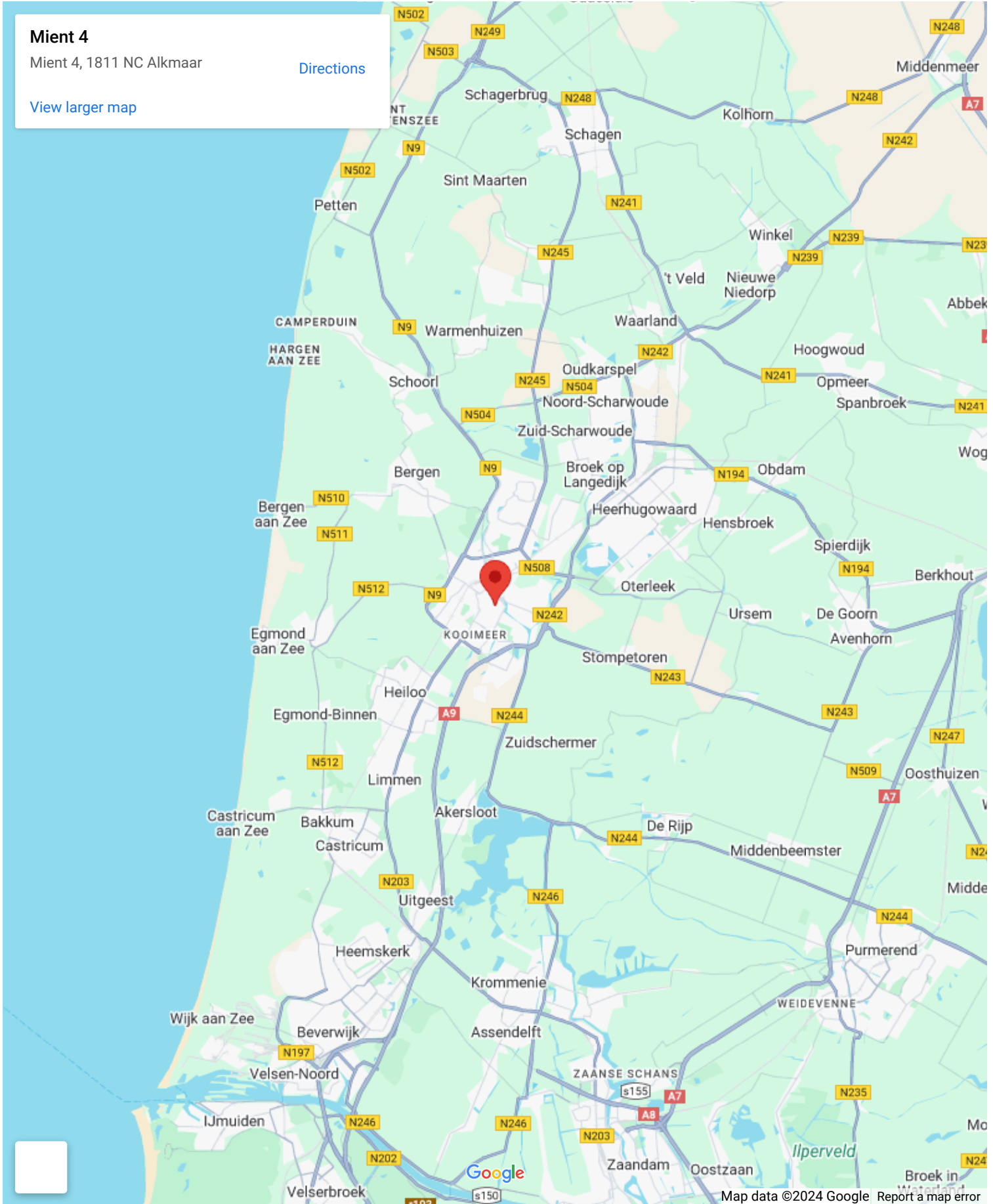

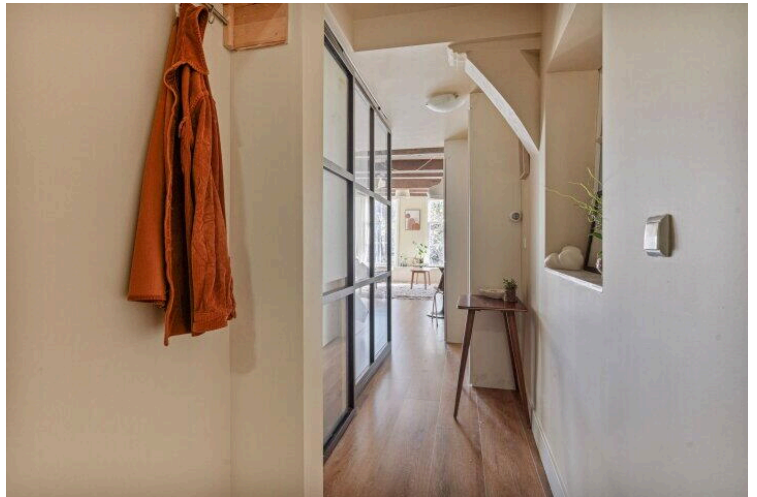

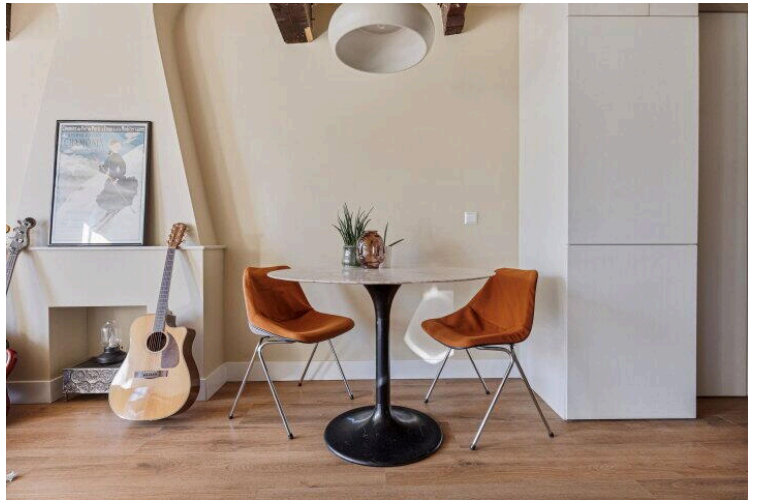
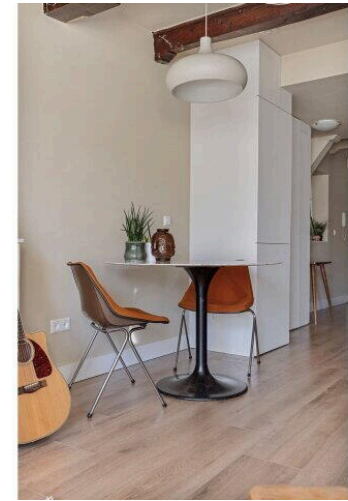
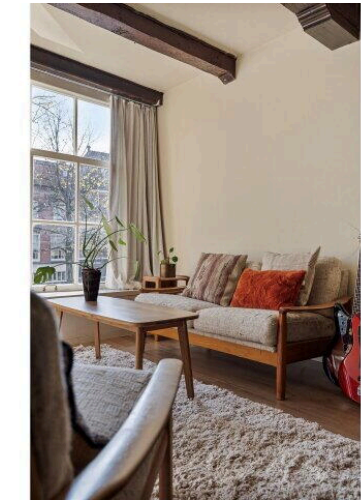
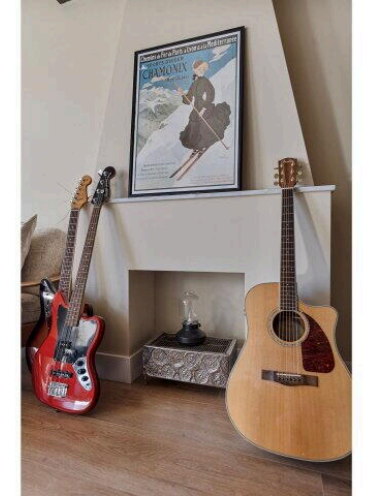
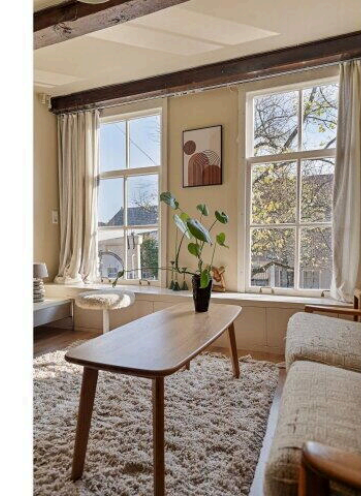

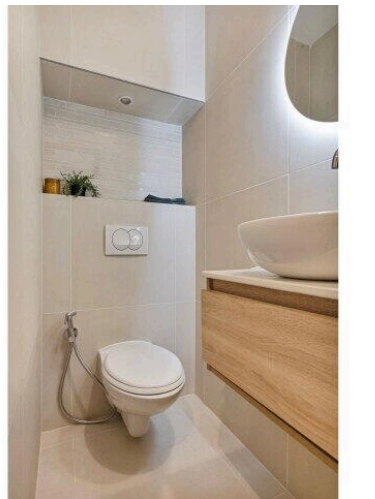
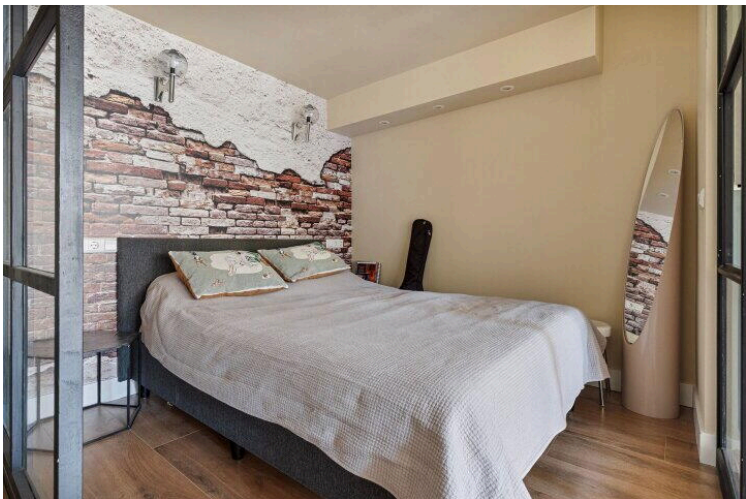
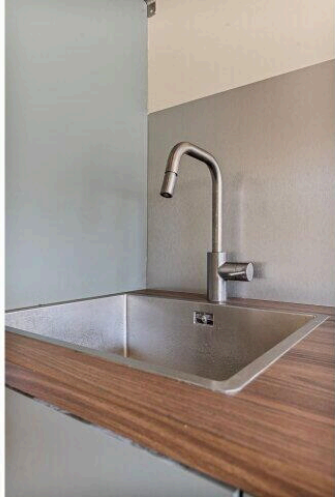

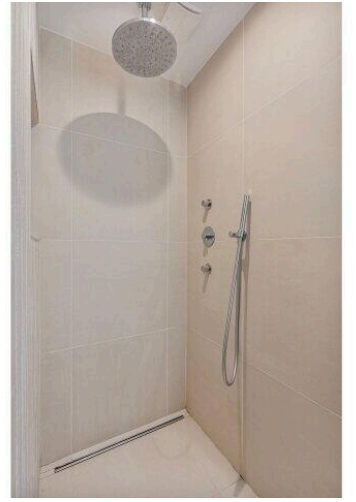



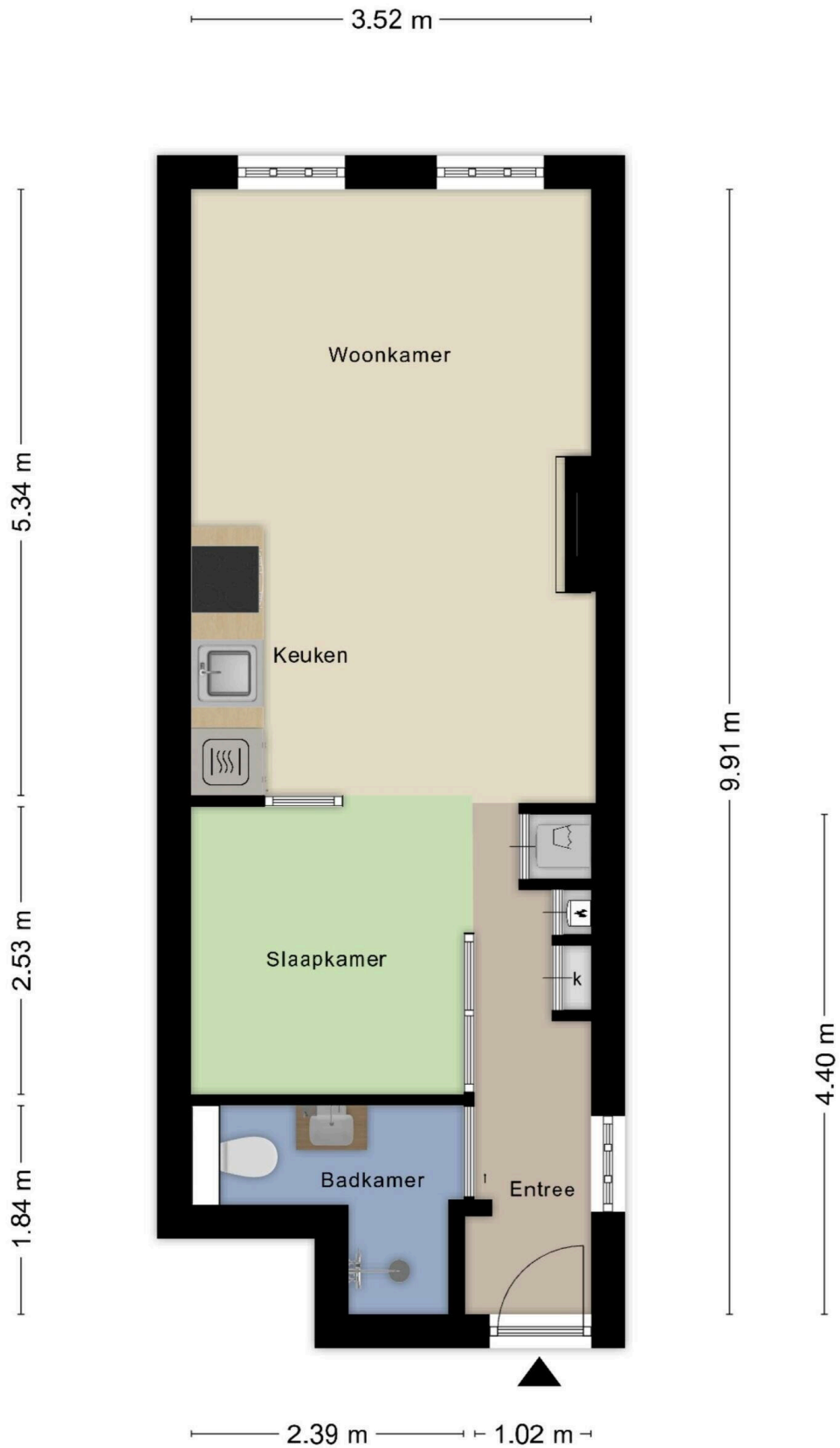

**Deze plattegronden zijn opgemaakt voor indicatieve doeleinden.
Hieraan kunnen geen rechten worden ontleend.**

Vragenlijst deel B appartementsrecht

Betreft: Mient 4a, 1811 NC Alkmaar

Indien u dat nodig vindt, kunt u nadere informatie geven aan het einde van deze vragenlijst of bij de tekst. Als u twijfelt over de juiste beantwoording, of als u een vraag niet begrijpt, zet dan een vraagteken voor de vraag. Neem vervolgens zo snel mogelijk contact op met uw NVM-makelaar. Indien de vraag niet van toepassing is kunt u deze doorhalen. Een kopie van de vragenlijst over het appartement wordt verstrekt aan de koper. Tevens wordt doorgaans een kopie van de vragenlijst als bijlage aan de koopakte gehecht.

De vragenlijst geeft vorm, inhoud en structuur aan de mededelingsplicht van verkoper. De mededelingsplicht strekt niet verder dan dat u als verkoper ten tijde van het sluiten van de overeenkomst aan de koper mededeelt wat u bekend is omtrent de woning. De vragenlijst beoogt geen garanties te geven, maar heeft een informatief karakter.

Doorgaans de meeste vragen uit de vragenlijst kunt u beantwoorden met 'ja', 'nee' of 'niet bekend'. De open vragen zijn voorzien van een tekstveld. Hier kunt u zelf uw antwoord formuleren. Als u geen antwoord kunt geven op de vraag, dan kunt u aangeven dat het antwoord u niet bekend is.

1. Bijzonderheden

Zijn er nadat u het appartement in eigendom hebt gekregen nog andere, eventuele aanvullende notariële of onderhandse akten opgesteld met betrekking tot het appartement?

Ja Nee

Zijn er mondelinge of schriftelijke afspraken gemaakt over aangrenzende percelen (denk hierbij aan regelingen voor het gebruik van een poort, schuur, garage, tuin, overeenkomsten met meerdere burens toezeggingen, erfafscheidingen)?

Ja Nee

Wijken de huidige terreinafscheidingen af van de kadastrale eigendomsgrenzen (denk hierbij ook aan strookjes grond van de gemeente die u in gebruik heeft, of grond van u die gebruikt wordt door de burens)?

Ja Nee Niet bekend

Is een gedeelte van uw appartement, schuur, garage of schutting gebouwd op grond van de burens of andersom?

Ja Nee Niet bekend

Heeft u grond van derden in gebruik?

Ja Nee Niet bekend

Rusten er voor zover u weet 'bijzondere lasten en beperkingen' op het appartement?

(bijzondere lasten en beperkingen' kunnen privaatrechtelijke beperkingen zijn zoals (lijdende) erfdienstbaarheden (bijvoorbeeld een recht van overpad), kwalitatieve verplichtingen, kettingbedingen, vruchtgebruik, voorkeursrecht (bijvoorbeeld een eerste recht van koop), opstalrecht, erfpacht, huurkoop. Het kan ook gaan om publiekrechtelijke beperkingen zoals een aanschrijving van de gemeente in het kader van een illegale verbouwing)

Ja Nee

Is de Wet voorkeursrecht gemeenten van toepassing?

Ja Nee

Is er een anti-speculatiebeding en/of zelfbewoningsplicht van toepassing op het appartement?

Ja Nee

Is er sprake van een beschermd stads- of dorpsgezicht of loopt er een procedure tot aanwijzing daartoe?

Ja Nee

Is er sprake van een gemeentelijk-, provinciaal- of rijksmonument of loopt er een procedure tot aanwijzing daartoe?

Ja Nee

Is er volgens het bestemmingsplan sprake van een beeldbepalend of karakteristiek object?

Ja Nee

Is er sprake (geweest) van ruilverkaveling?

Ja Nee

Is er sprake van onteigening?

Ja Nee

Is het appartement of de grond geheel of gedeeltelijk verhuurd of bij anderen in gebruik?

Ja Nee

Behoort de gebruikte berging (of een andere ruimte zoals een garage en/of parkeerplaats) ook volgens de splitsingsakte en de splitsingstekening bij het appartement (Het komt regelmatig voor dat een in gebruik zijnde berging/garage/parkeerplaats niet de berging is die volgens de splitsingsakte en de splitsingstekening bij het appartement hoort. Men heeft om wat voor reden dan ook de berging geruild. Het is van belang om de berging/garage/parkeerplaats welke conform de splitsingsakte en de splitsingstekening bij het appartement hoort te verkopen)?

Ja Nee N.v.t.

Is er over het appartement een geschil/procedure gaande, al dan niet bij de rechter, huurcommissie of een andere instantie (bijvoorbeeld onteigening/kwesties met burens, zoals erfdienstbaarheden, recht van overpad, erfafscheidingen e.d.)?

Ja Nee

Is er bezwaar gemaakt tegen de waardebeschikking WOZ?

Ja Nee

Zijn er door de overheid of nutsbedrijven verbeteringen of herstellingen voorgeschreven of aangekondigd die nog niet naar behoren zijn uitgevoerd?

Ja Nee

Zijn er in het verleden subsidies of premies verstrekt die bij verkoop van het appartement voor een deel kunnen worden teruggevorderd?

Ja Nee

Is het appartement onbewoonbaar verklaard of in het verleden ooit onbewoonbaar verklaard geweest?

Ja Nee

Is er bij verkoop sprake van een omzetbelastingheffing (bijvoorbeeld omdat het een voormalig bedrijfsonroerendgoed is, of een appartement met praktijkgedeelte, of omdat u pas ingrijpend verbouwd hebt)?

Ja Nee

Hoe gebruikt u het appartement nu (bijvoorbeeld voor bewoning, praktijk, winkel, opslag)?

bewoning

Is dat gebruik volgens de splitsingsakte toegestaan?

Ja Nee

Is dat gebruik volgens de gemeente toegestaan?

Ja Nee

2. Gevels

Is er bij het appartement sprake (geweest) van vochtdoorslag of aanhoudend vochtige plekken op de gevels?

Ja Nee

Zijn er bij het appartement (gerepareerde) scheuren/beschadigingen in/aan de gevels aanwezig?

Ja Nee

Zijn de gevels bij het appartement tijdens de bouw geïsoleerd?

Ja Nee Niet bekend

Is er sprake van volledige isolatie? Ja Nee Niet bekend

Zijn de gevels bij het appartement ooit gereinigd? Ja Nee Niet bekend

3. Dak(en)

Hoe oud zijn de platte daken van het appartementencomplex ongeveer? onbekend

Hoe oud zijn de overige daken van het appartementencomplex ongeveer? onbekend

Heeft u last van daklekkages (gehad)? Ja Nee

Zijn er in het verleden in het appartement gebreken geconstateerd aan de dakconstructie zoals scheve, doorbuigende, krakende, beschadigde en/of aangetaste dakdelen? Ja Nee

Is het dak van het appartementencomplex al eens (gedeeltelijk) vernieuwd c.q. gerepareerd? Ja Nee

Zijn de platte daken van het appartementencomplex tijdens de bouw geïsoleerd? Ja Nee Niet bekend

Zijn de overige daken van het appartementencomplex tijdens de bouw geïsoleerd? Ja Nee Niet bekend

Zijn de regenwaterafvoeren van het appartement lek of verstopt? Ja Nee

Zijn de dakgoten lek of verstopt?

Ja Nee

Zijn de overige daken van het appartementencomplex tijdens de bouw geïsoleerd?

Ja Nee Niet bekend

4. Kozijnen, ramen en deuren

Van welk materiaal zijn de buitenkozijnen gemaakt (bijvoorbeeld hout, kunststof of aluminium of een andersoortig materiaal)?

hout

Wanneer zijn de buitenkozijnen, ramen en deuren van het appartement voor het laatst geschilderd?

onbekend

Is dit gebeurd door een erkend schildersbedrijf?

Ja Nee

Functioneren alle scharnieren en sloten in het appartement?

Ja Nee

Zijn voor alle afsluitbare deuren, ramen etc. sleutels aanwezig?

Ja Nee

Is er sprake van isolerende beglazing in het appartement?

Ja Nee

Is er bij de isolerende beglazing sprake van condensvorming tussen het glas (denk aan lekkende ruiten)?

Ja Nee

5. Vloeren, plafonds en wanden

Is er in het appartement sprake (geweest) van vochtdoorslag of optrekkend vocht op vloeren, plafonds en/of wanden?

Ja Nee

Is er in het appartement sprake (geweest) van schimmelvorming op de vloeren, plafonds en/of wanden?

Ja Nee

Zijn er in het appartement (gerepareerde) of (verborgen) scheuren en/of beschadigingen in/aan vloeren, plafonds en/of wanden aanwezig?

Ja Nee

Hebben zich in het verleden in het appartement problemen voorgedaan met de afwerkingen (bijvoorbeeld loszittend tegelwerk, loslatend behang of spuitwerk, holklinkend of loszittend stucwerk, etc.)?

Ja Nee

Is er in het appartement sprake (geweest) van gebreken aan de vloerconstructie, zoals scheve, doorbuigende, krakende, beschadigde en/of aangetaste vloerdelen?

Ja Nee

Is er in het appartement sprake van vloerisolatie?

Ja Nee Niet bekend

Zo ja, wanneer heeft de isolatie van de vloer plaatsgevonden en met welk isolatiemateriaal?

2022, de tussenvloer is met rokwool opgevuld

Heeft u een certificaat of bewijs van het na-isoleren?

Ja Nee

Is er sprake van volledige vloerisolatie?

Ja Nee

Zo nee, welke delen zijn er niet geïsoleerd?

nvt

6. Fundering, kruipruimte en kelder

Is er in het appartement sprake (geweest) van gebreken aan de fundering? Ja Nee Niet bekend

Is de kruipruimte van het appartement toegankelijk? Ja Nee

Is de kruipruimte droog? Ja Nee Meestal

Is er sprake van vochtdoorslag door de kelderwand? Ja Nee Soms

Is de grondwaterstand in de afgelopen jaren waarneembaar gewijzigd of is er sprake van wateroverlast geweest? Ja Nee

7. Installaties

Wat voor warmte-installatie(s) is/zijn er aanwezig in het appartement (bijvoorbeeld cv-installatie, WTW-systeem, WKO-systeem, blokverwarming, (hybride) warmtepomp, airconditioning, zonneboiler, elektrische boiler, pelletkachel dan wel een andere installatie)? cv-installatie

Is/zijn de installatie(s) eigendom? Ja Nee

Merk van de installatie(s): onbekend

Type(nummer) van de installatie(s): onbekend

Installatiedatum van de installatie(s): 2022

Op welke datum is/zijn deze installatie(s) voor het laatst onderhouden?	2022
Is het onderhoud uitgevoerd door een erkend bedrijf?	<input checked="" type="radio"/> Ja <input type="radio"/> Nee
Zo ja, door wie?	weet ik niet meer, moet opzoeken
Zijn er de afgelopen tijd zaken opgevallen ten aanzien van de installatie(s) (bijvoorbeeld de cv-installatie moet meer dan 1 keer per jaar bijgevuld worden of de installatie functioneert niet goed)?	<input type="radio"/> Ja <input checked="" type="radio"/> Nee
Zijn er radiatoren die niet warm worden?	<input type="radio"/> Ja <input checked="" type="radio"/> Nee
Zijn er radiatoren of (water)leidingen die lekken?	<input type="radio"/> Ja <input checked="" type="radio"/> Nee
Zijn er radiatoren of (water)leidingen die ooit zijn bevroren?	<input type="radio"/> Ja <input checked="" type="radio"/> Nee
Heeft u vloerverwarming in het appartement?	<input checked="" type="radio"/> Ja <input type="radio"/> Nee
Zo ja, betreft dit elektrische vloerverwarming, vloerverwarming met warm water of anders?	vloerverwarming met warm water
Waar bevindt zich de vloerverwarming?	behalve badkamer in geheel appartement
Zijn er vertrekken die niet (goed) warm worden?	<input type="radio"/> Ja <input checked="" type="radio"/> Nee
Heeft het appartementencomplex zonnepanelen?	<input type="radio"/> Ja <input checked="" type="radio"/> Nee

In welk jaar zijn voor het laatst de aanwezige schoorsteenkanalen/rookgasafvoeren geveegd/gereinigd?	2023
Wanneer heeft u de aanwezige schoorsteenkanalen voor het laatst gebruikt?	nooit
Is de trek van aanwezige schoorsteenkanalen goed?	<input type="radio"/> Ja <input type="radio"/> Nee <input checked="" type="radio"/> Niet bekend
Zijn er onderdelen van de elektrische installatie vernieuwd (onder de elektrische installatie wordt verstaan alle elektra leidingen/ schakelaars stopcontacten, meterkast e.d)?	<input checked="" type="radio"/> Ja <input type="radio"/> Nee
Zo ja, wanneer en welke onderdelen?	volledig nieuwe elektrische installatie aangelegd in 2022
Zijn er gebreken aan de elektrische installaties?	<input type="radio"/> Ja <input checked="" type="radio"/> Nee
Is er een laadpaal aanwezig voor een elektrische auto?	<input type="radio"/> Ja <input checked="" type="radio"/> Nee
Is er mechanische ventilatie of een soortgelijk systeem aanwezig?	<input type="radio"/> Ja <input checked="" type="radio"/> Nee
Is er een domoticsysteem of een soortgelijk systeem aanwezig (Een domoticsysteem bedient de verwarming, verlichting, verwarming, audio, ventilatie e.d. automatisch)?	<input type="radio"/> Ja <input checked="" type="radio"/> Nee
Zijn er rookmelders op ieder verdieping aanwezig?	<input checked="" type="radio"/> Ja <input type="radio"/> Nee

Zo ja, hoe oud zijn de rookmelders ongeveer?

2 jaar

8. Sanitair, riolering en keuken

Zijn er in het appartement beschadigingen aan wastafels, douche, bad, toiletten, gootstenen en kranen?

Ja Nee

Hoe oud is de badkamer ongeveer?

2 jaar

Lopen de afvoeren van wastafels, douche, bad, toiletten, gootstenen en kranen in het appartement goed door?

Ja Nee

Is het appartement aangesloten op het gemeentelijke riool?

Ja Nee

Zijn er in het appartement gebreken (geweest) aan de riolering, zoals breuken, stankoverlast, lekkages, etc.?

Ja Nee

Is er een andere voorziening, zoals een septictank, beerput of dergelijk aanwezig?

Ja Nee Niet bekend

Van welk jaar dateert de keukenopstelling ongeveer?

2022

Van welk jaar dateert de inbouwapparatuur ongeveer?

2022

Functioneert alle inbouwapparatuur?

Ja Nee

Heeft u een kokend water kraan (bijvoorbeeld een Quooker kraan of een soortgelijke kraan)?

Ja Nee

9. Diversen

Wat is het bouwjaar van het appartement?

1876

Zijn er asbesthoudende materialen in het appartement aanwezig (bijvoorbeeld asbest zeil, een asbestplaat die onder en/of achter de CV ketel is geplaatst, asbesthoudend isolatiemateriaal om de verwarmingsbuis, asbesthoudend koord bij oude cv-ketels/gaskachels, asbestgolfplaten e.d.)?

 Ja Nee Niet bekend

Blijft er in het appartement zeil achter, al dan niet vastgelijmd, dat is aangeschaft tussen 1955 en 1982?

 Ja Nee Niet bekend

Is er sprake van loden leidingen in het appartement?

 Ja Nee Niet bekend

Is er een Japanse duizendknoop aanwezig in de (gemeenschappelijke)tuin? (Een Japanse duizendknoop is een exotische plant, welke moeilijk te verwijderen is. De sterke wortelstokken en stengels van de Japanse duizendknoop zijn in staat om schade te veroorzaken aan gebouwen, leidingen en wegen)

 Ja Nee Niet bekend

Heeft u elders lekkages gehad (dus los van het dak/ sanitair/ riolering)?

 Ja Nee Niet bekend

Is de grond van het appartementencomplex verontreinigd?

 Ja Nee Niet bekend

Is er een olietank aanwezig of aanwezig geweest?

 Ja Nee N.v.t.

Is er sprake van overlast door ongedierte in of (rond)om het appartement (denk aan muizen, ratten, kakkerlakken, etc.)?

Ja Nee

Zo ja, waar?

zoals overal in Nederland, er kunnen muizen voorkomen

Is het appartement aangetast door houtworm, boktor, ander ongedierte of zwam?

Ja Nee Niet bekend

Is er in het appartement sprake van chlorideschade (betonrot) (betonrot komt vooral voor in kruipruimtes van panden gebouwd tussen 1965 en 1981 die voorzien zijn van betonnen vloerelementen van het merk Kwaaitaal of Manta. Ook andere betonelementen - bijvoorbeeld balkons - kunnen aangetast zijn)?

Ja Nee Niet bekend

Hebben er in het appartement verbouwingen en/of bijbouwingen plaatsgevonden?

Ja Nee

Zijn er in het appartement verbouwingen of uitbreidingen uitgevoerd zonder daartoe benodigde omgevingsvergunning (voorheen bouwvergunning)?

Ja Nee Niet bekend

Zijn er verbouwingen of uitbreidingen uitgevoerd zonder daartoe benodigde toestemming van de VvE?

Ja Nee

Is er sprake van glasvezel internet?

Ja Nee Niet bekend

Bent u in het bezit van een definitief energieprestatiecertificaat/energielabel?

Ja Nee

10. Vaste lasten

Hoeveel betaalde u voor de laatste aanslag onroerendezaakbelasting? nog uit te zoeken

Belastingjaar: nog uit te zoeken

Wat is de WOZ-waarde? 192.000

Peiljaar: 1 januari 2023

Hoeveel betaalde u voor de laatste aanslag waterschapslasten? 53,62

Belastingjaar: 2023

Hoeveel betaalde u voor de laatste aanslag gemeentelijke belastingen (zoals rioolheffing en afvalstoffenheffing e.d.)? nog uit te zoeken

Belastingjaar: 2023

Welke voorschotbedragen betaalt u maandelijks aan de nutsbedrijven voor gas? 0

Welke voorschotbedragen betaalt u maandelijks aan de nutsbedrijven voor elektra? 0

Welke voorschotbedragen betaalt u maandelijks aan de nutsbedrijven voor water? 80

Welke voorschotbedragen betaalt u maandelijks aan de nutsbedrijven voor stadsverwarming?	nvt
Welke voorschotbedragen betaalt u maandelijks aan de nutsbedrijven voor anders, namelijk;	nvt
Wat is uw jaarverbruik voor gas?	0
Wat is uw jaarverbruik voor elektra?	0
Wat is uw jaarverbruik voor water?	0
Wat is uw jaarverbruik voor stadsverwarming?	nvt
Met hoeveel bewoners bewoonde u de woning?	2
Zijn er lease- en/of huurkoopcontracten (bijvoorbeeld keuken, kozijnen, cv-ketel, etc.)?	<input type="radio"/> Ja <input checked="" type="radio"/> Nee
Zijn deze contracten overdraagbaar op de koper? Let op! Veel lease- en huurkoopcontracten zijn niet langer overdraagbaar op een koper. Neem hiervoor contract op met de betreffende leverancier.	<input type="radio"/> Ja <input checked="" type="radio"/> Nee
Is er sprake van erfpacht of opstalrecht	<input type="radio"/> Ja <input checked="" type="radio"/> Nee
Heeft u alle gemeentelijke belastingen die u verschuldigd bent al betaald?	<input checked="" type="radio"/> Ja <input type="radio"/> Nee

Zijn er variabele bedragen voor gemeenschappelijke poorten, inritten of terreinen?

Ja Nee

Heeft u, om in de straat te parkeren, een parkeervergunning nodig?

Ja Nee

Wat zijn de kosten voor deze parkeervergunning(en) per jaar?

onbekend

Hoeveel parkeervergunningen kunnen er maximaal worden aangevraagd?

onbekend

11. Garanties

Zijn er lopende onderhoudscontracten en/of garantieregelingen overdraagbaar aan de koper (zoals dakbedekking, cv-installatie, dubbele beglazing, etc.)?

Ja Nee

12. De VvE en onderlinge verhoudingen

Is de VvE ingeschreven in het Handelsregister (Kamer van koophandel)?

Ja Nee

Inschrijvingsnummer Kamer van Koophandel:

68355610

Uit hoeveel appartementsrechten bestaat de VvE?

5

Is er een eigenaar met 50% of meer dan 50% van het aantal stemmen?

Ja Nee

Breukdeel van het aandeel in het appartementencomplex: (woning, berging, parkeerplaats) 13%

Aantal stemmen voor dit appartement 5

13. De bestuurder(s) ('het bestuur')

Is er een professionele bestuurder? Ja Nee

Zo nee, is de bestuurder lid van de VvE? JA

14. De vergadering van eigenaars

Wordt er ten minste eenmaal per jaar vergaderd? Ja Nee

Zijn er notulen en/of schriftelijke besluiten en actielijsten van de laatste twee vergaderingen beschikbaar? Ja Nee

Lopen er procedures tot vernietiging van besluiten? Ja Nee

15. Verzekeringen

Is er een collectieve opstalverzekering? Ja Nee

Is daar een 'appartementenclausule' in opgenomen? nee

Is er een collectieve wettelijke aansprakelijkheidsverzekering? ja

16. Het reservefonds, meerjarenonderhoudsplan (MJOP) en bijdrage VvE

Is er een reservefonds? Ja Nee

Hoe hoog is het reservefonds en wat is de peildatum? 10000

Is er een meerjarenonderhoudsplan aanwezig? Ja Nee

Zo nee, hoe wordt vastgesteld wat moet worden gereserveerd voor groot onderhoud? MJOP moet nog opgesteld worden, er is al een beslissing op de VvE vergadering genomen.

Te betalen maandelijkse bijdrage waarvan exploitatiekosten: € 61,52

Te betalen maandelijkse bijdrage waarvan reservering voor onderhoud: incl. in de maandbedrag

Te betalen maandelijkse bijdrage waarvan stookkosten (voorschot): not

Zijn er eenmalige en/of incidentele bijdragen verschuldigd? Ja Nee

Zijn alle aan de VvE verschuldigde bedragen betaald? Ja Nee

17. Nadere informatie (overige zaken die de koper naar uw mening moet weten):

Opmerkingen: de info gemarkeerde als onbekend of nog uit te zoeken wordt opgevolgd

Lijst van Zaken

Betreft: Mient 4a, 1811 NC Alkmaar

Voor de onderstaande zaken -ongeacht of ze roerend dan wel onroerend zijn- geldt dat ze soms wel en soms niet in de woning achterblijven. De lijst is bedoeld om duidelijkheid te scheppen om discussies achteraf te voorkomen.

Let op! Indien er geen duidelijkheid bestaat omtrent een zaak en/of indien er geen nadere afspraken zijn gemaakt over een zaak betekent dit dat de betreffende zaak wordt meegenomen door verkoper en dus niet achterblijft in de woning.

	Blijft achter	Gaat mee	Kan worden overgenomen	N.v. t.
Verlichting, te weten:				
Inbouwspots/dimmers	<input checked="" type="radio"/>	<input type="radio"/>	<input type="radio"/>	<input type="radio"/>
Opbouwspots/armaturen/lampen/dimmers	<input checked="" type="radio"/>	<input type="radio"/>	<input type="radio"/>	<input type="radio"/>
Losse (hang) lampen	<input type="radio"/>	<input type="radio"/>	<input checked="" type="radio"/>	<input type="radio"/>
(Losse) kasten, legplanken, te weten:				
Inbouwkasten	<input checked="" type="radio"/>	<input type="radio"/>	<input type="radio"/>	<input type="radio"/>
Losse kasten	<input type="radio"/>	<input type="radio"/>	<input type="radio"/>	<input checked="" type="radio"/>
Legplanken	<input type="radio"/>	<input type="radio"/>	<input type="radio"/>	<input checked="" type="radio"/>
Raamdecoratie/zonwering binnen, te weten:				
Gordijnrails	<input type="radio"/>	<input type="radio"/>	<input checked="" type="radio"/>	<input type="radio"/>
Gordijnen	<input type="radio"/>	<input type="radio"/>	<input checked="" type="radio"/>	<input type="radio"/>

	Blijft achter	Gaat mee	Kan worden overgenomen	N.v. t.
Overgordijnen	<input type="radio"/>	<input type="radio"/>	<input type="radio"/>	<input checked="" type="radio"/>
Vitrages	<input type="radio"/>	<input type="radio"/>	<input type="radio"/>	<input checked="" type="radio"/>
Rolgordijnen	<input type="radio"/>	<input type="radio"/>	<input type="radio"/>	<input checked="" type="radio"/>
Lamellen	<input type="radio"/>	<input type="radio"/>	<input type="radio"/>	<input checked="" type="radio"/>
Jaloezieën	<input type="radio"/>	<input type="radio"/>	<input type="radio"/>	<input checked="" type="radio"/>
(Losse) horren/rolhorren	<input type="radio"/>	<input type="radio"/>	<input type="radio"/>	<input checked="" type="radio"/>
Vloerdecoratie, te weten:				
Vloerbedekking	<input type="radio"/>	<input type="radio"/>	<input checked="" type="radio"/>	<input type="radio"/>
Parketvloer	<input type="radio"/>	<input type="radio"/>	<input type="radio"/>	<input checked="" type="radio"/>
Houten vloer(delen)	<input type="radio"/>	<input type="radio"/>	<input type="radio"/>	<input checked="" type="radio"/>
Laminaat	<input checked="" type="radio"/>	<input type="radio"/>	<input type="radio"/>	<input type="radio"/>
Plavuizen	<input type="radio"/>	<input type="radio"/>	<input type="radio"/>	<input checked="" type="radio"/>
(Voorzet) openhaard met toebehoren, te weten:				
Allesbrander	<input type="radio"/>	<input type="radio"/>	<input type="radio"/>	<input checked="" type="radio"/>
Houtkachel	<input type="radio"/>	<input type="radio"/>	<input type="radio"/>	<input checked="" type="radio"/>
(Gas)kachels	<input type="radio"/>	<input type="radio"/>	<input type="radio"/>	<input checked="" type="radio"/>

	Blijft achter	Gaat mee	Kan worden overgenomen	N.v. t.
Designradiator(en)	<input type="radio"/>	<input type="radio"/>	<input type="radio"/>	<input checked="" type="radio"/>
Radiatorafwerking	<input type="radio"/>	<input type="radio"/>	<input type="radio"/>	<input checked="" type="radio"/>
Overige, te weten:				
Spiegelwanden	<input type="radio"/>	<input type="radio"/>	<input type="radio"/>	<input checked="" type="radio"/>
Schilderij ophangstelsysteem	<input type="radio"/>	<input type="radio"/>	<input type="radio"/>	<input checked="" type="radio"/>
Keuken (inbouw)apparatuur, te weten:				
Keukenblok (met bovenkasten)	<input checked="" type="radio"/>	<input type="radio"/>	<input type="radio"/>	<input type="radio"/>
Kookplaat	<input checked="" type="radio"/>	<input type="radio"/>	<input type="radio"/>	<input type="radio"/>
(Gas) fornuis	<input type="radio"/>	<input type="radio"/>	<input type="radio"/>	<input checked="" type="radio"/>
Afzuigkap	<input checked="" type="radio"/>	<input type="radio"/>	<input type="radio"/>	<input type="radio"/>
Magnetron	<input type="radio"/>	<input type="radio"/>	<input type="radio"/>	<input checked="" type="radio"/>
Combi-oven/combimagnetron	<input checked="" type="radio"/>	<input type="radio"/>	<input type="radio"/>	<input type="radio"/>
Koelkast	<input checked="" type="radio"/>	<input type="radio"/>	<input type="radio"/>	<input type="radio"/>
Vriezer	<input type="radio"/>	<input type="radio"/>	<input type="radio"/>	<input checked="" type="radio"/>
Koel-vriescombinatie	<input type="radio"/>	<input type="radio"/>	<input type="radio"/>	<input checked="" type="radio"/>
Vaatwasser	<input checked="" type="radio"/>	<input type="radio"/>	<input type="radio"/>	<input type="radio"/>

	Blijft achter	Gaat mee	Kan worden overgenomen	N.v. t.
Quooker	<input type="radio"/>	<input type="radio"/>	<input type="radio"/>	<input checked="" type="radio"/>
Koffiezetapparaat	<input type="radio"/>	<input type="radio"/>	<input type="radio"/>	<input checked="" type="radio"/>
Keukenaccessoire, te weten:				
Toilet met de volgende toebehoren:				
Toilet	<input checked="" type="radio"/>	<input type="radio"/>	<input type="radio"/>	<input type="radio"/>
Toiletrolhouder	<input checked="" type="radio"/>	<input type="radio"/>	<input type="radio"/>	<input type="radio"/>
Toiletborstel(houder)	<input type="radio"/>	<input type="radio"/>	<input type="radio"/>	<input checked="" type="radio"/>
Fontein	<input checked="" type="radio"/>	<input type="radio"/>	<input type="radio"/>	<input type="radio"/>
Badkamer met de volgende toebehoren:				
Ligbad	<input type="radio"/>	<input type="radio"/>	<input type="radio"/>	<input checked="" type="radio"/>
Jacuzzi/whirlpool	<input type="radio"/>	<input type="radio"/>	<input type="radio"/>	<input checked="" type="radio"/>
Douche (cabine/scherm)	<input type="radio"/>	<input type="radio"/>	<input type="radio"/>	<input checked="" type="radio"/>
Stoomdouche (cabine)	<input type="radio"/>	<input type="radio"/>	<input type="radio"/>	<input checked="" type="radio"/>
Wastafel	<input checked="" type="radio"/>	<input type="radio"/>	<input type="radio"/>	<input type="radio"/>
Wastafelmeubel	<input checked="" type="radio"/>	<input type="radio"/>	<input type="radio"/>	<input type="radio"/>
Planchet	<input type="radio"/>	<input type="radio"/>	<input type="radio"/>	<input checked="" type="radio"/>

	Blijft achter	Gaat mee	Kan worden overgenomen	N.v.t.
Toiletkast	<input type="radio"/>	<input type="radio"/>	<input type="radio"/>	<input checked="" type="radio"/>
Toilet	<input checked="" type="radio"/>	<input type="radio"/>	<input type="radio"/>	<input type="radio"/>
Toiletrolhouder	<input checked="" type="radio"/>	<input type="radio"/>	<input type="radio"/>	<input type="radio"/>
Toiletborstel(houder)	<input checked="" type="radio"/>	<input type="radio"/>	<input type="radio"/>	<input type="radio"/>

Sauna met de volgende toebehoren:

Exterieur/Installaties/Veiligheid/Energiebesparing

Schotel/antenne	<input type="radio"/>	<input type="radio"/>	<input type="radio"/>	<input checked="" type="radio"/>
Brievenbus	<input type="radio"/>	<input type="radio"/>	<input type="radio"/>	<input checked="" type="radio"/>
Kluis	<input type="radio"/>	<input type="radio"/>	<input type="radio"/>	<input checked="" type="radio"/>
(Voordeur)bel	<input checked="" type="radio"/>	<input type="radio"/>	<input type="radio"/>	<input type="radio"/>
Alarminstallatie	<input type="radio"/>	<input type="radio"/>	<input type="radio"/>	<input checked="" type="radio"/>
(Veiligheids)sloten en overige inbraakpreventie	<input checked="" type="radio"/>	<input type="radio"/>	<input type="radio"/>	<input type="radio"/>
Rookmelders	<input checked="" type="radio"/>	<input type="radio"/>	<input type="radio"/>	<input type="radio"/>
(Klok)thermostaat	<input type="radio"/>	<input type="radio"/>	<input type="radio"/>	<input checked="" type="radio"/>
Airconditioning	<input type="radio"/>	<input type="radio"/>	<input type="radio"/>	<input checked="" type="radio"/>

Warmwatervoorziening, te weten:

	Blijft achter	Gaat mee	Kan worden overgenomen	N.v. t.
Via CV-installatie	<input checked="" type="radio"/>	<input type="radio"/>	<input type="radio"/>	<input type="radio"/>
Boiler	<input type="radio"/>	<input type="radio"/>	<input type="radio"/>	<input checked="" type="radio"/>
Geiser	<input type="radio"/>	<input type="radio"/>	<input type="radio"/>	<input checked="" type="radio"/>
Screens	<input type="radio"/>	<input type="radio"/>	<input type="radio"/>	<input checked="" type="radio"/>
Rolluiken	<input type="radio"/>	<input type="radio"/>	<input type="radio"/>	<input checked="" type="radio"/>
Zonwering buiten	<input type="radio"/>	<input type="radio"/>	<input type="radio"/>	<input checked="" type="radio"/>
Isolatievoorzieningen (voorzetramen/radiatorfolie etc), te weten:				
Via CV-installatie	<input type="radio"/>	<input type="radio"/>	<input type="radio"/>	<input checked="" type="radio"/>
Boiler	<input type="radio"/>	<input type="radio"/>	<input type="radio"/>	<input checked="" type="radio"/>
Geiser	<input type="radio"/>	<input type="radio"/>	<input type="radio"/>	<input checked="" type="radio"/>
Screens	<input type="radio"/>	<input type="radio"/>	<input type="radio"/>	<input checked="" type="radio"/>
Rolluiken	<input type="radio"/>	<input type="radio"/>	<input type="radio"/>	<input checked="" type="radio"/>
Zonwering buiten	<input type="radio"/>	<input type="radio"/>	<input type="radio"/>	<input checked="" type="radio"/>
Inrichting tuin, te weten:				
Tuinaanleg/bestrating	<input type="radio"/>	<input type="radio"/>	<input type="radio"/>	<input checked="" type="radio"/>
Beplanting	<input type="radio"/>	<input type="radio"/>	<input type="radio"/>	<input checked="" type="radio"/>

	Blijft achter	Gaat mee	Kan worden overgenomen	N.v. t.
Verlichting/installaties				
Buitenverlichting	<input type="radio"/>	<input type="radio"/>	<input type="radio"/>	<input checked="" type="radio"/>
Tijd- of schemerschakelaar/bewegingsmelder	<input type="radio"/>	<input type="radio"/>	<input type="radio"/>	<input checked="" type="radio"/>
Bebouwing				
Tuinhuis/buitenberging	<input type="radio"/>	<input type="radio"/>	<input type="radio"/>	<input checked="" type="radio"/>
Kasten/werkbank in tuinhuis/berging	<input type="radio"/>	<input type="radio"/>	<input type="radio"/>	<input checked="" type="radio"/>
(Broei)kas	<input type="radio"/>	<input type="radio"/>	<input type="radio"/>	<input checked="" type="radio"/>
Overig				
(Sier)hek	<input type="radio"/>	<input type="radio"/>	<input type="radio"/>	<input checked="" type="radio"/>
Vlaggenmast(houder)	<input type="radio"/>	<input type="radio"/>	<input type="radio"/>	<input checked="" type="radio"/>
Geen eigendoms zaken				
CV	<input type="radio"/>	<input type="radio"/>	<input type="radio"/>	<input checked="" type="radio"/>
Boiler	<input type="radio"/>	<input type="radio"/>	<input type="radio"/>	<input checked="" type="radio"/>
Zonnepanelen	<input type="radio"/>	<input type="radio"/>	<input type="radio"/>	<input checked="" type="radio"/>

Mient 4

www.mient4.nl

XLCASA
makelaars

Heldere afspraken, sterk resultaat

400+ beoordelingen, gemiddeld: 9.2

XLCASA Makelaars

Lange Marktstraat 1
8911 AD, Leeuwarden

www.xlcasa.nl
0582037074

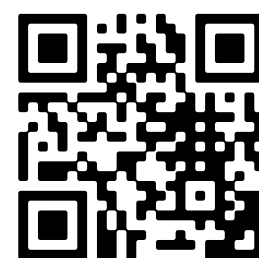

Scan Mij!