

Groningen

Nicolaas Beetsstraat 97 | Vraagprijs € 245.000 k.k.

A

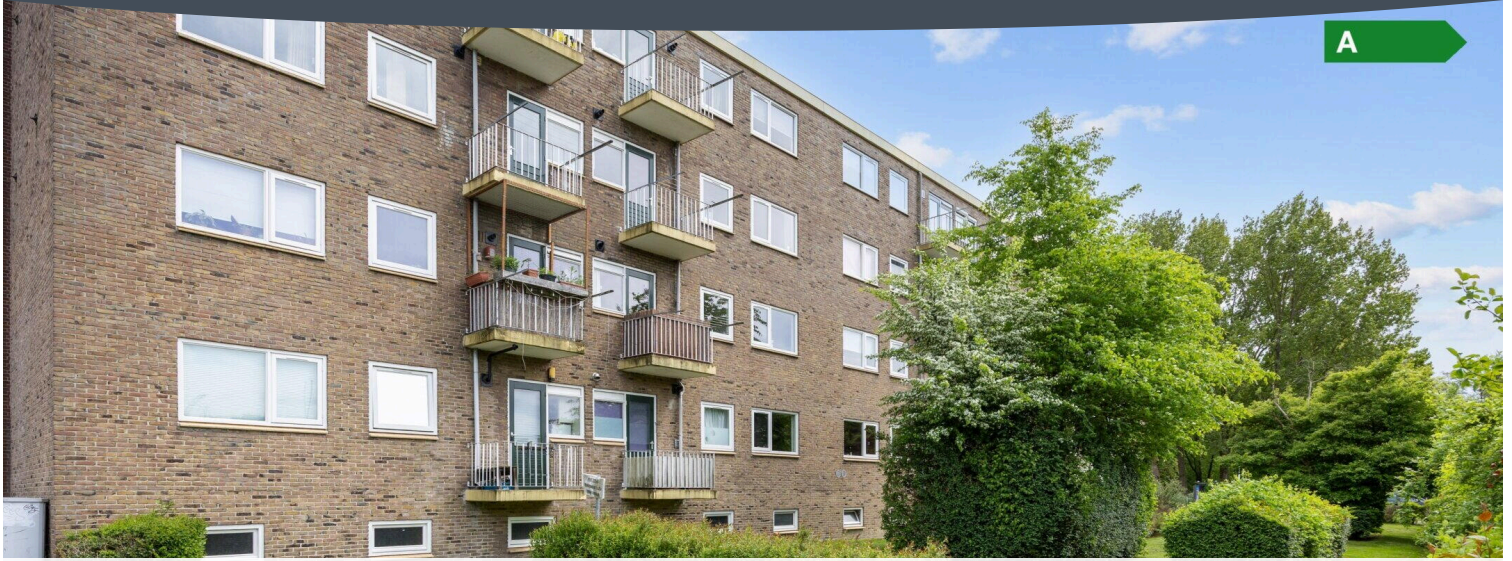

BESCHIKBAAR

WWW.NICOLAASBEETSSTRAAT97.NL

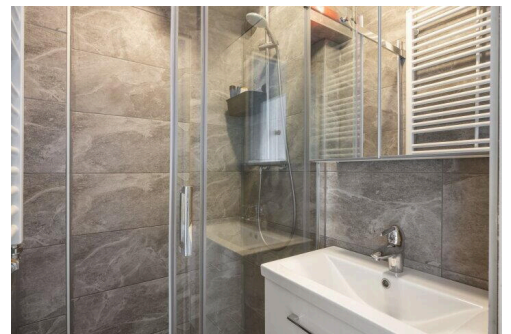
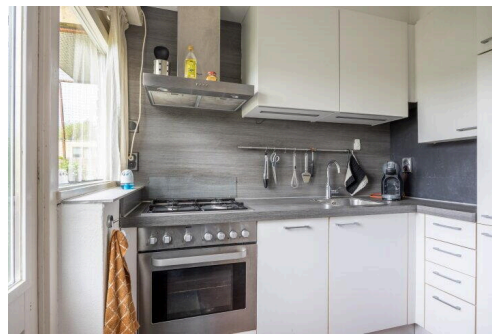
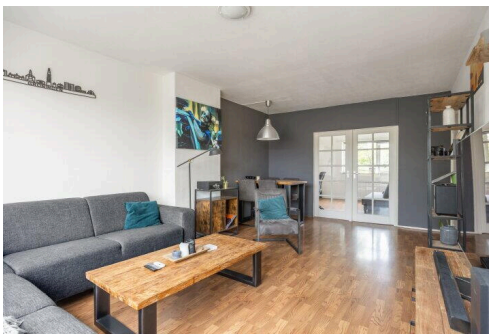
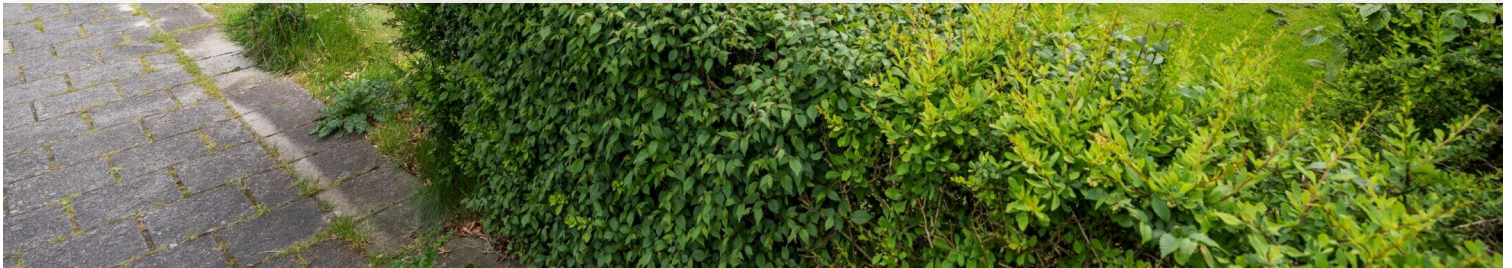

Type object:	Appartement
Bouwjaar:	1964
Woonoppervlakte:	72.6 m ²
Perceeloppervlakte:	1250 m ²
Inhoud:	229.5 m ³
Aantal kamers:	4 kamers (3 slaapkamers)
Website:	www.nicolaasbeetsstraat97.nl

AnderZ
MAKELAAR



Omschrijving

Nicolaas Beetsstraat 97, 9721 RM Groningen

ENERGIELABEL A | RUIM APPARTEMENT | LICHTE WOONKAMER | 2 BALKONS | GRONINGEN-ZUID

Ben je op zoek naar een comfortabel, bereikbaar en goed onderhouden appartement in één van de meest gewilde woonwijken van Groningen?

Dat kan aan de Nicolaas Beetsstraat 97 in de groene en kindvriendelijke wijk De Wijert. Het appartement is met zorg onderhouden en modern afgewerkt. De nette keuken, moderne badkamer (2025) en toilet (2025) zorgen ervoor dat je hier zonder klussen kunt intrekken. Dankzij de grote raampartijen aan beide zijden van de woning geniet je hier de hele dag van veel natuurlijk daglicht. Bovendien beschikt het appartement over twee balkons: een balkon op het oosten voor de ochtendzon en een balkon op het westen voor de middag- en avondzon. Zo is er altijd een fijne plek om buiten te zitten.

Indeling

Begane grond:

Entree met intercominstallatie en toegang tot een inpandige fietsenberging van circa 6 m². Via het trappenhuis bereik je de woonverdieping gelegen op de tweede etage.

Woonverdieping:

Je komt binnen in een ruime hal die toegang geeft tot vrijwel alle vertrekken. Een net en modern toilet, moderne badkamer voorzien van wastafelmeubel, regendouche, designradiator (2026) en mechanische ventilatie. Een leuke, neutrale keuken met koel/vriescombi, vaatwasser, 4-pits gasfornuis, afzuigkap en combi-CV ketel (2023). Vanuit de keuken heb je toegang tot het balkon op het westen.

De ruime en lichte woonkamer biedt toegang tot het tweede balkon op het oosten en bestaat uit twee delen, waarvan het achterste deel afgesloten kan worden door een deur. Dit zorgt voor een flexibele 3e slaapkamer, thuiswerkplek of afgesloten eetkamer.

Het appartement beschikt over twee slaapkamers. De grootste slaapkamer bevindt zich aan de voorzijde van de woning, de tweede slaapkamer aan de achterzijde.

De woning beschikt tevens over een kelder berging met elektra, waardoor er voldoende opslagruimte is.

Bijzonderheden woning

Energie label A

2 slaapkamers (+ optionele 3e slaapkamer/werkkamer in woonkamer)

2 balkons — oost (ochtendzon) en west (middag-/avondzon)

Fietsenberging begane grond, circa 6 m²

Kelder berging met elektra

Combi-CV ketel (2023)

Badkamer en toilet vernieuwd (2025)

Designradiator badkamer (2026)

HR++ beglazing voor optimale isolatie en energiebesparing

Actieve en financieel gezonde VvE, professioneel beheerd

Wonen in De Wijert – Helpman

De woning is gelegen in de buurt De Wijert in de wijk Helpman, in het zuiden van Groningen. Dit is een groene en kindvriendelijke woonomgeving met alle dagelijkse voorzieningen binnen handbereik. Ook de natuur van het Paterswoldsemeer en recreatie aan het Hoornsemeer zijn dichtbij.

In de directe omgeving vind je onder andere winkelcentra (Van Lenneplaan en Overwinningsplein), diverse supermarkten, horecagelegenheden, scholen, sportvoorzieningen en een wijkcentrum. Met de fiets bereik je het centrum van Groningen binnen 10 tot 15 minuten. Met de auto zit je binnen enkele minuten op de ringweg, met snelle verbindingen naar de A7 en A28. Met bushaltes op loopafstand is de toegang tot het openbaar vervoer ook zeer goed.

Supermarkten Albert Heijn & Lidl (Van Lenneplaan) op loopafstand (~400 m)

Bushalte op slechts 50 meter — snelle verbindingen naar het centrum en NS-station

Plantsoen op 60 meter voor een wandeling of uitlaat

Snelle aansluiting op de A28 richting Assen en Zwolle

Parkeervergunning mogelijk; betaald parkeren voor de deur (€ 62,05)

Kenmerken

Vraagprijs:	€ 245.000 k.k.
Aanvaarding:	In overleg
Inrichting:	Gestoffeerd

Bouw

Object type:	Appartement, portiekflat
Soort bouw:	Bestaande bouw
Bouwjaar:	1964
Soort dak:	Plat dak bedekt met bitumineuze dakbedekking
Keurmerken:	Energie prestatie advies

Oppervlakte en inhoud

Woonoppervlakte:	72.6 m ²
Perceeloppervlakte:	1250 m ²
Inhoud:	229.5 m ³
Externe bergruimte:	8 m ²
Gebouwgebonden buitenruimte:	6.2 m ²

Indeling

Aantal kamers:	4 kamers (3 slaapkamers)
Aantal badkamers:	1 badkamers (1 toilet)
Badkamervoorzieningen:	Douche, wasbak, wastafelmeubel, walk in douche
Aantal woonlagen:	1 woonlaag
Voorzieningen:	Mechanische ventilatie, kabel tv, glasvezelkabel

Energie

Energie label:	A
Isolatie:	Muurisolatie, spouwmuur isolatie, dubbel glas
Verwarming:	Cv-ketel
Warm water:	Cv-ketel
Cv ketel:	Intergas, gas, combiketel, uit 2023, eigendom

Buitenruimte

Ligging: Aan rustige weg, in woonwijk, vlakbij snelweg, dichtbij openbaar vervoer, nabij school

Balkon dakterras: Balkon aanwezig, balkon aanwezig

Bergruimte

Schuur berging: Inpandig

Soort parkeergelegenheid: Openbaar parkeren, parkeervergunningen

VvE Checklist

Inschrijving kvk: Ja

Jaarlijkse vergadering: Ja

Periodieke bijdrage: Ja

Reservefonds aanwezig: Ja

Onderhoudsplan: Ja

Opstalverzekering: Ja

Op de kaart

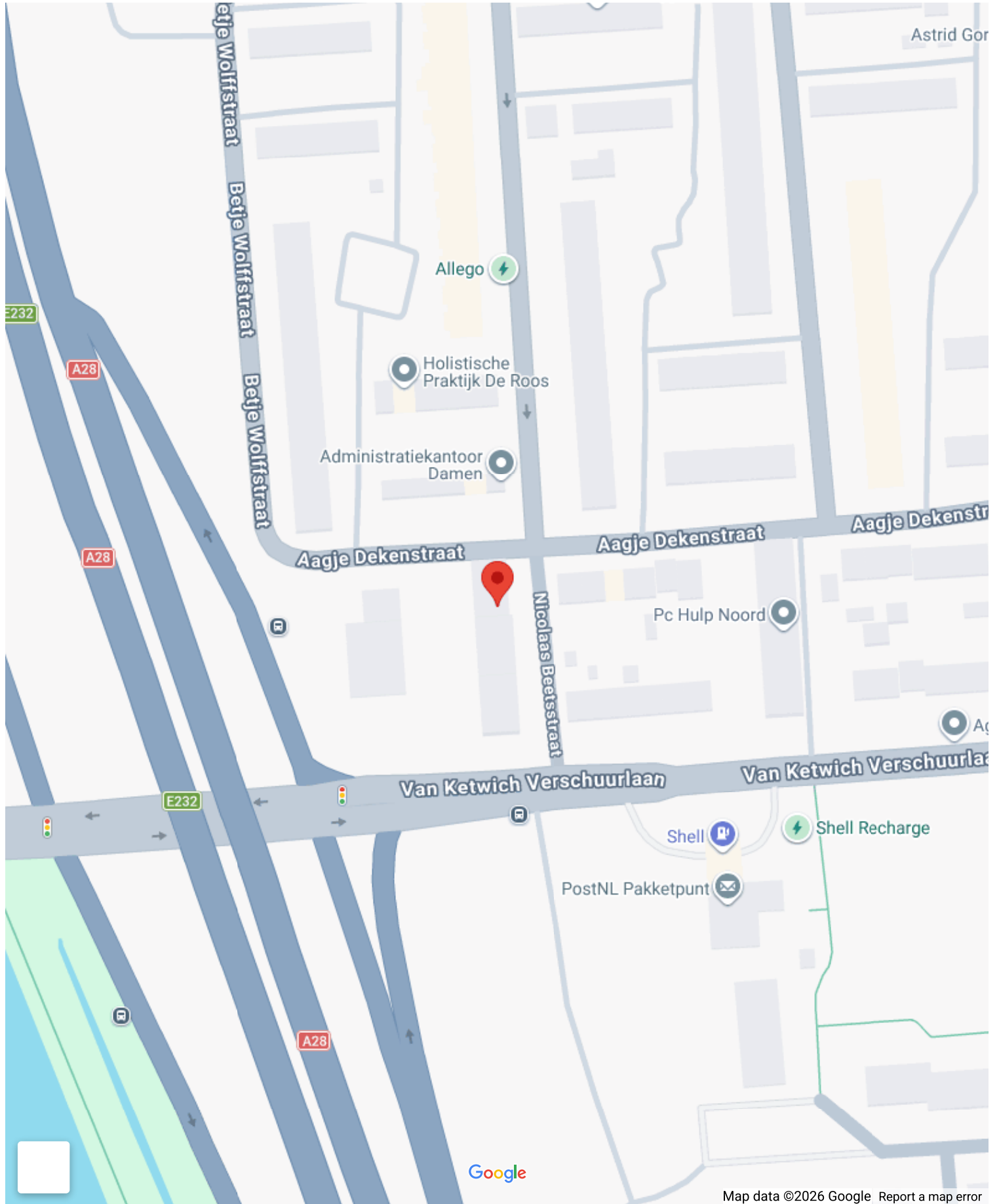

Op de kaart

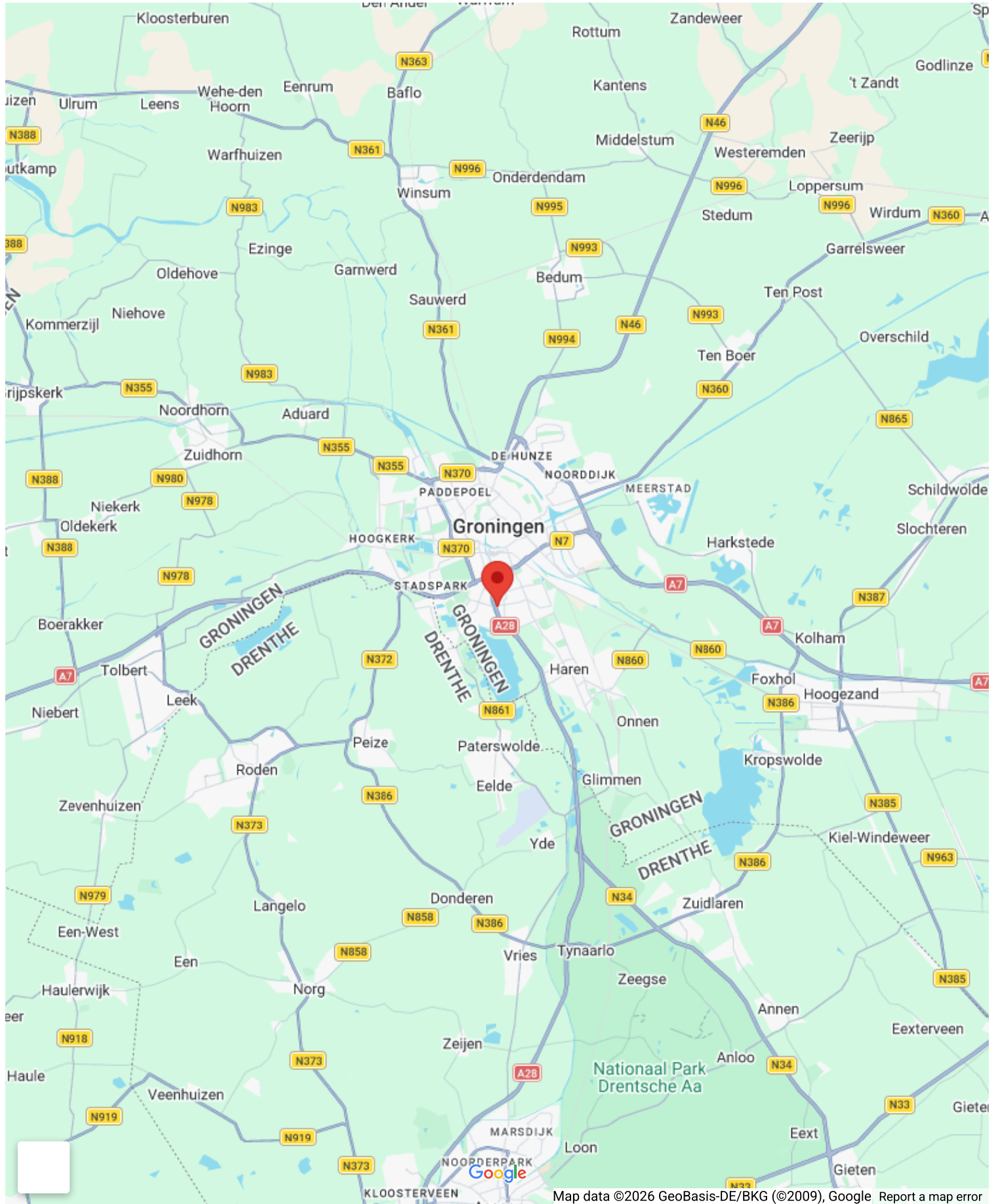



AnderZ
MAKELAAR

**Nieuwsgierig
geworden na deze
highlights?!**

**kijk nu snel
verder naar de
volledige
fotorapportage...**



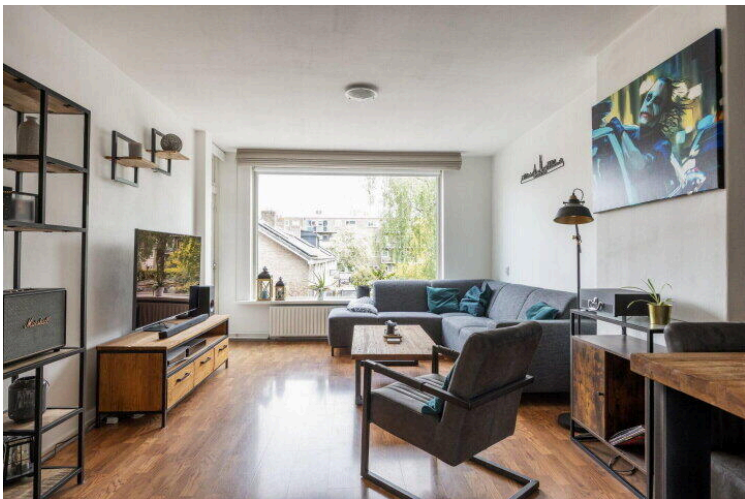
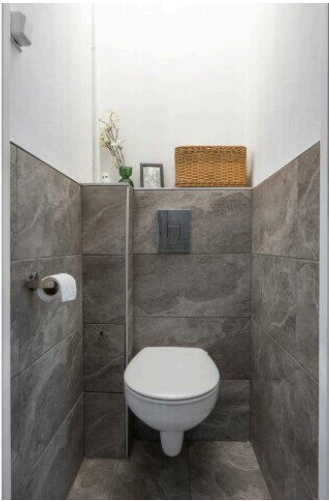
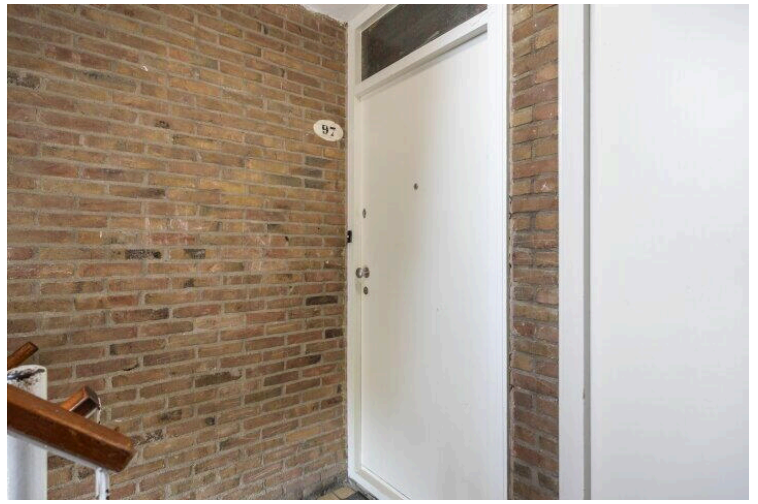
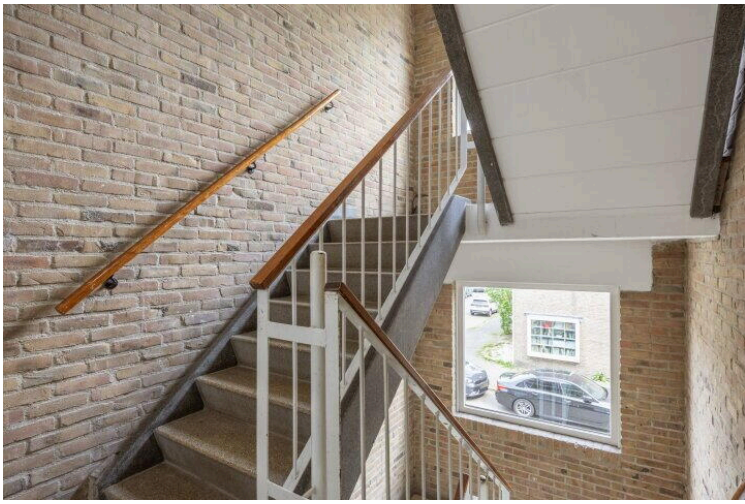

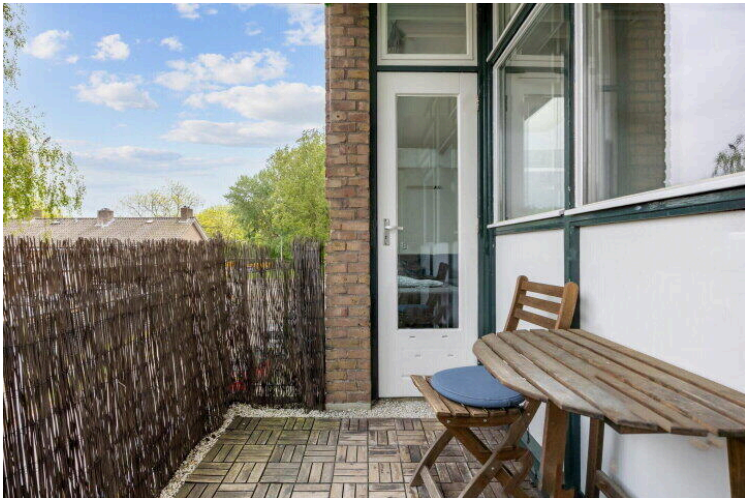





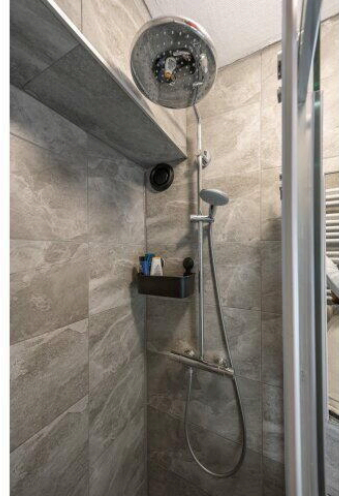
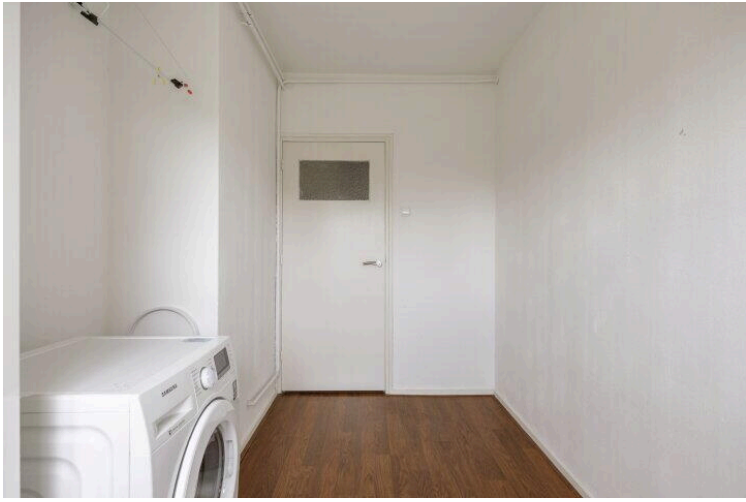

Nicolaas Beetsstraat 97
Groningen
Appartement



Deze plattegrond is opgesteld door SR Media.
Aan deze plattegrond kunnen geen rechten worden ontleend.

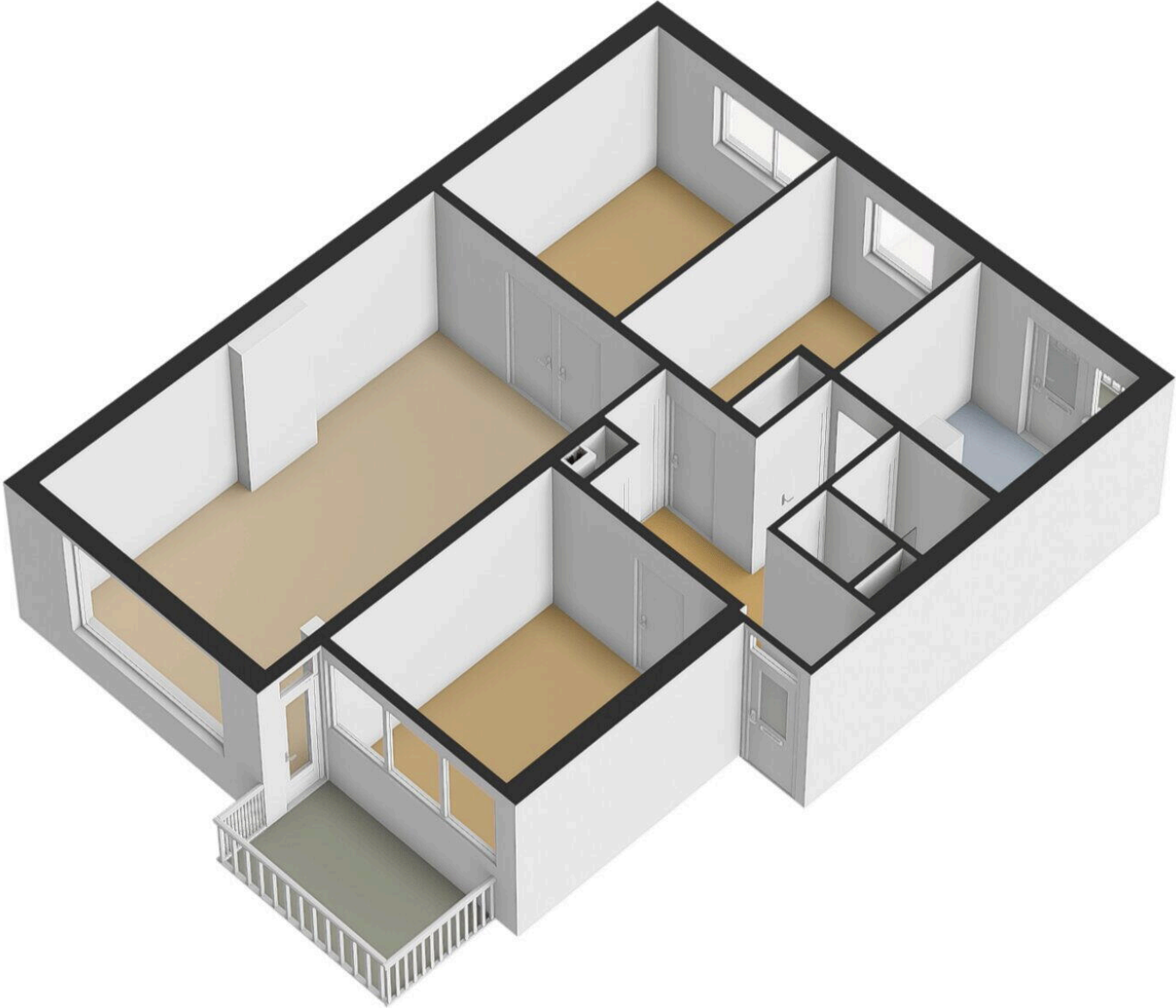

Nicolaas Beetsstraat 97
Groningen
Berging

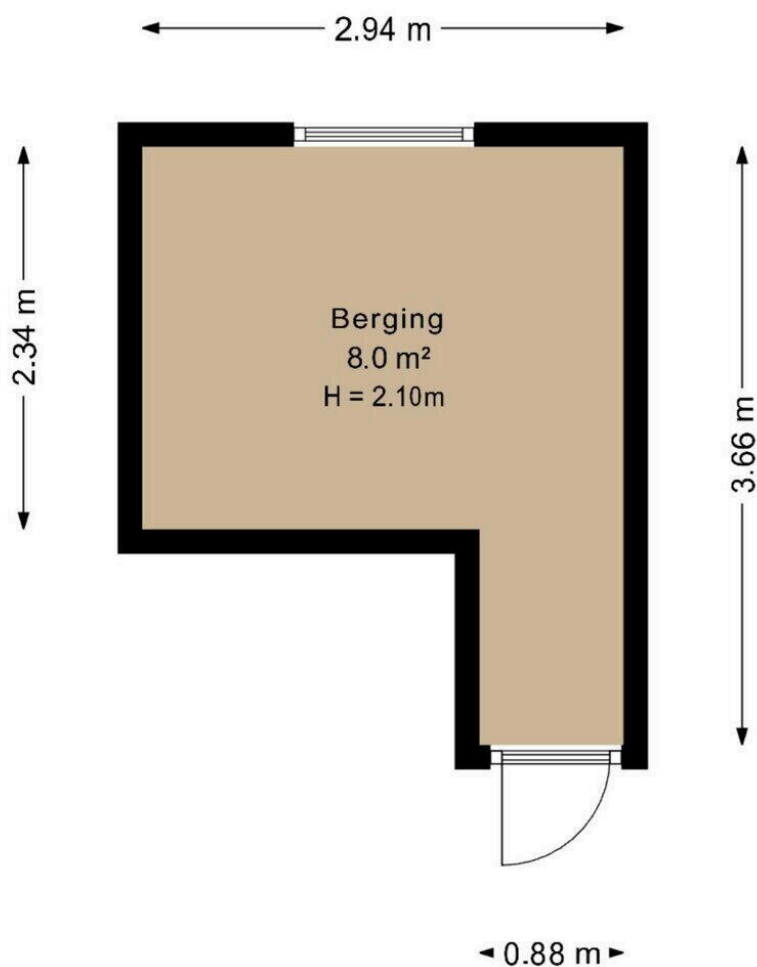

Deze plattegrond is opgesteld door SR Media.
Aan deze plattegrond kunnen geen rechten worden ontleend.

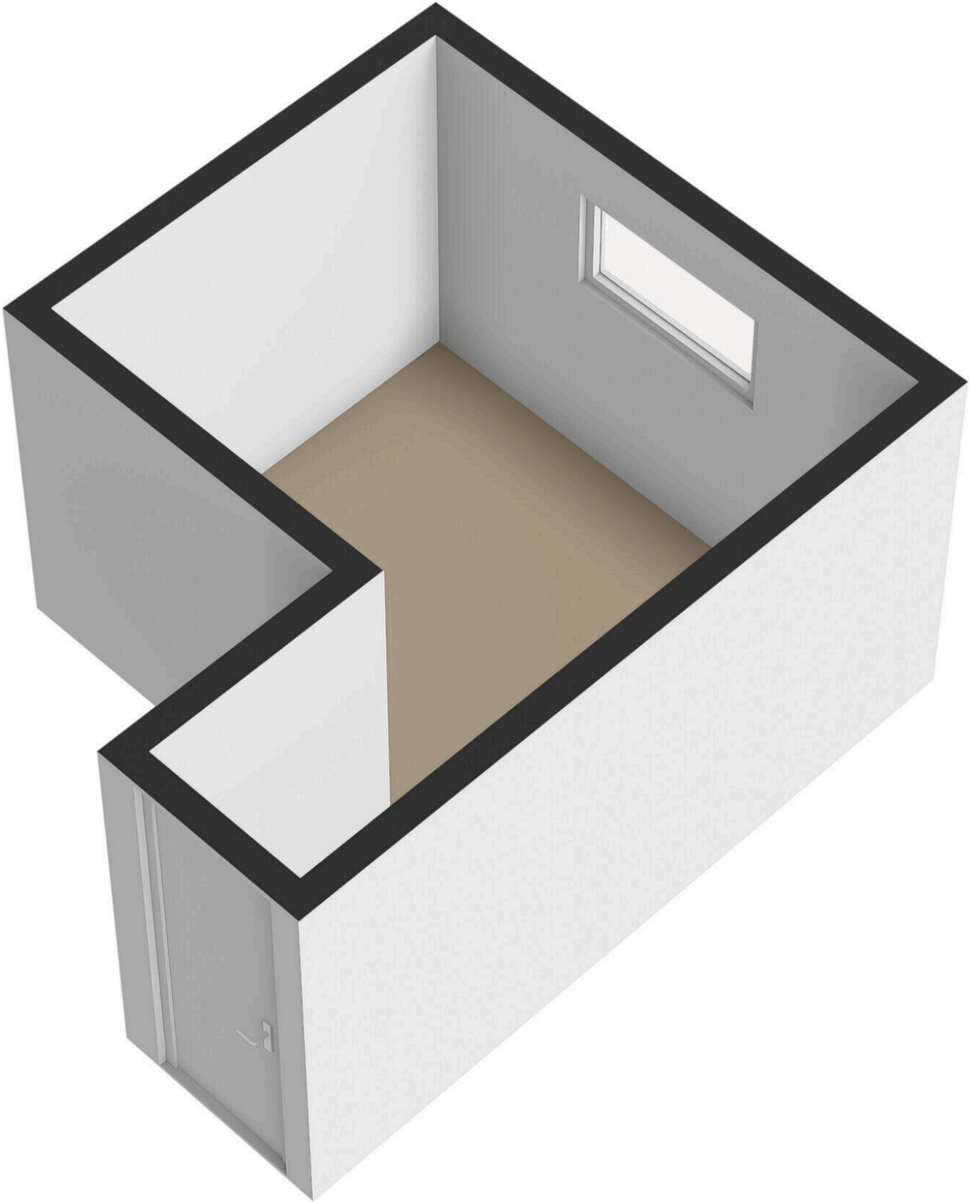

Documentatie

Alle gegevens in deze brochure zijn uitsluitend bestemd voor belanghebbende. Hoewel wij deze brochure met de grootst mogelijke zorgvuldigheid hebben samengesteld, zijn fouten en vergissingen mogelijk en is eigen onderzoek raadzaam. Aan deze gegevens kunnen geen garanties c.q. rechten worden ontleend.

Biedingsprocedure

U kunt altijd direct een goed bod doen die wij bespreken met de verkoper. Als er meerdere bieders zijn, kan de verkoper besluiten tot een inschrijving waarbij alle geïnteresseerden in de gelegenheid gesteld worden om eenmalig hun hoogste bod uit te brengen en daarbij aan te geven welke ontbindende voorwaarde(n) gewenst zijn. Over de deadline van deze inschrijving wordt u geïnformeerd tijdens de bezichtiging en u ontvangt deze per mail.

Ontbindende voorwaarden - Voorbehoud

De huidige markt is snel en buitensporig te noemen. Om aan bod te komen voor een mooie woning speelt deskundigheid, creativiteit en geluk een grote rol. Verkopers zullen de voorkeur geven aan minder voorwaarden. Maar voor kopers blijft het belangrijk. Het is onverstandig om dit voorbehoud te laten vallen, als er geen 100% zekerheid is. Laat u goed informeren!

Onderzoek plicht

Een koper koopt de onroerende zaak in de staat waarin het zich bevindt ten tijde van het aangaan van de koopovereenkomst. Verkoper staat niet in voor de afwezigheid van gebreken. Een koper wordt desgewenst en overeengekomen in de gelegenheid gesteld om voorafgaande aan de aankoop het nodige onderzoek te doen.

Zelfbewoningsplicht

In de gemeente Groningen vallen alle woningen onder de zelfbewoningsplicht. Dit houdt in dat een woning in de eerste 4 jaar van eigendom niet verhuurd mag worden, maar dat de eigenaar hier deze periode zelf moet wonen. Deze maatregel geldt ook voor verhuur aan eigen kinderen. Het mag niet.

Reactie na een bezichtiging

Onze opdrachtgevers stellen het altijd zeer op prijs om een reactie van uw kant te vernemen na een bezichtiging. Wij ook! Dus stuur even een appje of mail met uw reactie dan praten wij de verkoper weer bij.

Persoonlijke gegevens - Privacy

Wanneer u deel uitmaakt van een verkoop/ aankoop/ huurtransactie via ons kantoor worden noodzakelijke gegevens gebruikt en/ of vastgelegd. In onze privacyverklaring kunt u lezen hoe wij als makelaarskantoor met uw gegevens omgaan.

Hypotheek

De lening mag niet hoger zijn dan de woning waard is (taxatiewaarde). U mag dus niet meer dan 100% van de woningwaarde lenen. Overige kosten, zoals voor advies, notaris of taxatie mag u niet uit de hypotheek betalen. Advies nodig? Weten wat u kunt lenen en wat het dan kost per maand? Onze adviseurs staan voor u klaar.

Taxatie

Een taxatie is nodig voor uw hypotheek. Een onafhankelijke partij mag de taxatie verrichten. Wij kunnen u helpen met contacten.

Bouwtechnisch rapport

Wil je een woning bouwtechnisch laten controleren? Hartstikke goed. Hoe meer zekerheid hoe beter. Ook kunnen wij een goede adviseur voor u regelen.

Eigen woning verkopen?

Heeft u nog een eigen woning? Laat ons dan snel een (gratis) waardebeoordeling doen. Dan weet u wat u kunt uitgeven en wat u kan bieden om uw kansen te vergroten.

Met alle liefde helpen wij u bij de verkoop van uw woning. Geen gedoe, maximale tevredenheid.

Aankoopmakelaar?

Heeft u nog geen geluk met het aankopen van een woning?

Het kan ook AnderZ ! Volg ons voor voòraankondigingen! Of bel ons gerust voor een vrijblijvende kennismaking.

Wij wensen u veel geluk met het verkrijgen van uw nieuwe thuis!

Koopakte

Tenzij anders vermeld zal de koopakte worden opgemaakt door Anderz makelaar of door desbetreffende projectnotaris conform de model koopaktes, opgesteld door de Nederlandse Vereniging van makelaars in onroerende goederen en vastgoeddeskundigen (NVM), de Consumentenbond en de Vereniging Eigen Huis.

Registratie

Na het tekenen zal de overeenkomst ter registratie kunnen worden aangeboden bij het kadaster, doch niet eerder dan dat de ontbindende voorwaarden zijn verstreken en de overeenkomst onherroepelijk is. De kosten van registratie komen voor rekening van de koper. Het laten inschrijven/registreren van de overeenkomst heeft tot gevolg dat latere faillissementen, overdrachten, beslagen en een later gevestigd voorkeursrecht van de gemeente niet tegen de koper kunnen worden ingeroepen. De maximale geldigheidsduur van de registratie is 6 maanden.

Bankgarantie/waarborgsom

Koper is verplicht om na het tot stand komen van de overeenkomst een bankgarantie op te stellen voor een bedrag van 10% van de koopsom. Deze dient binnen 6 weken, na de mondelinge overeenkomst, bij de notaris te zijn. Voor een bankgarantie berekent de bank een vergoeding. Het is ook mogelijk om binnen 6 weken een waarborgsom te storten op de rekening van de notaris. Deze waarborgsom bedraagt 10% van de koopsom en wordt ten tijde van de eigendomsoverdracht in mindering op de koopsom gebracht.

Bedenktijd

De koper, een natuurlijk persoon die niet handelt in de uitoefening van bedrijf of beroep, heeft gedurende 3 dagen het recht de koopovereenkomst te ontbinden. De bedenkijd van drie dagen gaat in zodra een kopie van de getekende koop overeenkomst aan de koper ter hand is gesteld. De bedenkijd kan langer duren dan drie dagen als deze eindigt op een zaterdag, zondag of algemeen erkende feestdag. Hiervoor zijn regels opgesteld. De makelaar kan precies aangeven tot wanneer de bedenkijd loopt.

Erfdienstbaarheden

De in het kadaster ingeschreven rechten en plichten zijn van toepassing. Een kopie van de laatste eigendomstitel is bij de makelaar ter inzage. In de notariële akte van levering worden bepalingen opgenomen waardoor de huidige toestand gehandhaafd blijft.

Vragenlijst

De vragenlijst is naar eer en geweten ingevuld door de verkoper. Voor de juistheid van de verstrekte informatie kan door Anderz Makelaar en verkoper echter geen aansprakelijkheid worden aanvaard.

Voorbehouden

Een voorbehoud, bijvoorbeeld tot verkrijging van financiering, wordt verstrekt indien gewenst, voor een periode van zes weken na de mondelinge overeenkomst.

Schriftelijke vastlegging

Uit de koopakte vloeien pas verplichtingen voort als beide partijen deze akte hebben ondertekend. De partij die deze akte als eerste ondertekent, heeft het recht de overeenkomst te ontbinden wanneer hij niet uiterlijk op de achtste werkdag nadat hij de akte ondertekend heeft (een kopie van) de door beide partijen ondertekende akte heeft ontvangen. Dit recht vervalt als daar niet uiterlijk op de derde werkdag nadat alsnog (een kopie van) de door beide partijen ondertekende akte is ontvangen, gebruik van is gemaakt.

Asbestclausule

Asbest is in het verleden veel toegepast in de bouw vanwege de goede eigenschappen die het materiaal bezit. Sinds 1 juli 1993 is de verkoop van asbesthoudende materialen in Nederland verboden. Woningen die voor die datum zijn gebouwd kunnen dus nog asbesthoudende materialen bevatten. In de koopakte zal dan ook bij deze woningen een clausule worden opgenomen waarin koper verklaart bekend te zijn met de mogelijke aanwezigheid van asbesthoudende materialen en deze te aanvaarden.

Ouderdomsclausule

Het is koper bekend dat de onroerende zaak meer dan 40 jaar oud is, wat betekent dat de eisen die aan de bouwkwaliteit gesteld mogen worden aanzienlijk lager liggen dan bij nieuwe woningen. In afwijking van artikel 6.3 van deze koopakte en artikel 7:17 lid 1 en 2 BW komt het geheel of ten dele ontbreken van een of meer eigenschappen van de onroerende zaak voor normaal en bijzonder gebruik en het eventueel anderszins niet-beantwoorden van de zaak aan de overeenkomst voor rekening en risico van koper.

Niet-zelfbewoningsclausule

Verkoper heeft koper uitdrukkelijk geattendeerd op het feit dat verkoper het verkochte niet zelf feitelijk heeft gebruikt/bewoond en dat hij derhalve koper niet heeft kunnen informeren over eigenschappen van c.q. gebreken aan het verkochte, waarvan hij op de hoogte zou zijn geweest als hij het verkochte zelf feitelijk had gebruikt. In dit kader zijn partijen uitdrukkelijk overeen gekomen dat dergelijke eigenschappen c.q. gebreken voor risico en rekening van koper komen en dat bij de vaststelling van de koopsom hiermee rekening is gehouden. (eventueel: Om dit risico voor koper te beperken heeft verkoper koper in de gelegenheid gesteld een bouwkundige inspectie uit te doen voeren. Hiervan heeft koper wel/geen gebruik van gemaakt.)

Lijst van zaken

Bij de aankoop wordt de staat van oplevering vastgesteld middels een lijst van (on)roerende zaken behorende bij de koopakte. Mocht u tijdens het tot stand komen van de overeenkomst niets afspreken over de inhoud van deze lijst dan wordt deze lijst zonder aanpassingen automatisch bindend voor beide partijen.

Vragenlijst deel B appartementsrecht

Betreft: Nicolaas Beetsstraat 97

Deze vragenlijst is gemaakt omdat u als verkoper verplicht bent om uitvoerig informatie te verstrekken over uw woning, ook als die informatie minder gunstig lijkt voor de verkoop. De informatielijst beoogt niets anders dan vorm, inhoud en structuur te geven aan de mededelingsplicht van u als verkoper. De mededelingsplicht strekt niet verder dan dat u als verkoper ten tijde van het sluiten van de overeenkomst aan de koper meedeelt wat u bekend is omtrent het appartement. De vragenlijst beoogt geen garanties te geven, maar heeft een informatief karakter. Als gebreken en dergelijke tijdig gemeld worden, kan uw makelaar ervoor zorgen dat daarover goede afspraken met de koper gemaakt worden. U kunt bijvoorbeeld afspreken dat bepaalde gebreken geheel voor rekening en risico van koper komen. Als het gebrek niet ter sprake komt loopt u het risico dat de koper u daar achteraf alsnog aansprakelijk voor stelt.

De lijst is bedoeld om u te helpen bij het verzamelen van informatie over het appartement. Vul de lijst daarom volledig en naar waarheid in.

Indien u dat nodig vindt, kunt u nadere informatie geven aan het einde van deze vragenlijst of bij de tekst. Als u twijfelt over de juiste beantwoording, of als u een vraag niet begrijpt, neem dan zo snel mogelijk contact op met uw makelaar zodat u de vraag op een juiste manier kunt beantwoorden.

*The questionnaire is in Dutch. But because it is online, you can translate it by the 3 dots at the top right next to the URL bar.

1. Bijzonderheden

Zijn er nadat u het appartement in eigendom hebt gekregen nog andere, eventuele aanvullende notariële of onderhandse akten opgesteld met betrekking tot het appartement?

Ja Nee

Zijn er mondelinge of schriftelijke afspraken gemaakt over aangrenzende percelen (denk hierbij aan regelingen voor het gebruik van een poort, schuur, garage, tuin, overeenkomsten met meerdere burens toegevingen, erfafscheidingen)?

Ja Nee

Wijken de huidige terreinafscheidingen af van de kadastrale eigendomsgrenzen (denk hierbij ook aan strookjes grond van de gemeente die u in gebruik heeft, of grond van u die gebruikt wordt door de burens)?

Ja Nee Niet bekend

Is een gedeelte van uw appartement, schuur, garage of schutting gebouwd op grond van de burens of andersom?

Ja Nee Niet bekend

Heeft u grond van derden in gebruik?

Ja Nee Niet bekend

Rusten er voor zover u weet 'bijzondere lasten en beperkingen' op het appartement? (bijzondere lasten en beperkingen' kunnen privaatrechtelijke beperkingen zijn zoals (lijdende) erfdienstbaarheden (bijvoorbeeld een recht van overpad), kwalitatieve verplichtingen, kettingbedingen, vruchtgebruik, voorkeursrecht (bijvoorbeeld een eerste recht van koop), opstalrecht, erfpacht, huurkoop. Het kan ook gaan om publiekrechtelijke beperkingen zoals een aanschrijving van de gemeente in het kader van een illegale verbouwing)

Ja Nee

Is de Wet voorkeursrecht gemeenten van toepassing?

Ja Nee

Is er een anti-speculatiebeding en/of zelfbewoningsplicht van toepassing op het appartement?

Ja Nee

Is er sprake van een beschermd stads- of dorpsgezicht of loopt er een procedure tot aanwijzing daartoe?

Ja Nee

Is er sprake van een gemeentelijk-, provinciaal-of rijksmonument of loopt er een procedure tot aanwijzing daartoe?

Ja Nee

Is er volgens het bestemmingsplan sprake van een beeldbepalend of karakteristiek object?

Ja Nee

Is er sprake (geweest) van ruilverkaveling?

Ja Nee

Is er sprake van onteigening?

Ja Nee

Is het appartement of de grond geheel of gedeeltelijk verhuurd of bij anderen in gebruik?

Ja Nee

Behoort de gebruikte berging (of een andere ruimte zoals een garage en/of parkeerplaats) ook volgens de splitsingsakte en de splitsingstekening bij het appartement (Het komt regelmatig voor dat een in gebruik zijnde berging/garage/parkeerplaats niet de berging is die volgens de splitsingsakte en de splitsingstekening bij het appartement hoort. Men heeft om wat voor reden dan ook de berging geruild. Het is van belang om de berging/garage/parkeerplaats welke conform de splitsingsakte en de splitsingstekening bij het appartement hoort te verkopen)?

Ja Nee N.v.t.

Is er over het appartement een geschil/procedure gaande, al dan niet bij de rechter, huurcommissie of een andere instantie (bijvoorbeeld onteigening/kwesties met burens, zoals erfdienstbaarheden, recht van overpad, erfafscheidingen e.d.)?

Ja Nee

Is er bezwaar gemaakt tegen de waardebeschikking WOZ?

Ja Nee

Zijn er door de overheid of nutsbedrijven verbeteringen of herstellingen voorgeschreven of aangekondigd die nog niet naar behoren zijn uitgevoerd?

Ja Nee

Zijn er in het verleden subsidies of premies verstrekt die bij verkoop van het appartement voor een deel kunnen worden teruggevorderd?

Ja Nee

Is het appartement onbewoonbaar verklaard of in het verleden ooit onbewoonbaar verklaard geweest?

Ja Nee

Is er bij verkoop sprake van een omzetbelastingheffing (bijvoorbeeld omdat het een voormalig bedrijfsonroerendgoed is, of een appartement met praktijkgedeelte, of omdat u pas ingrijpend verbouwd hebt)?

Ja Nee

Hoe gebruikt u het appartement nu (bijvoorbeeld voor bewoning, praktijk, winkel, opslag)?
bewoning

Is dat gebruik volgens de splitsingsakte toegestaan?

Ja Nee

Is dat gebruik volgens de gemeente toegestaan?

Ja Nee

2. Gevels

Is er bij het appartement sprake (geweest) van vochtdoorslag of aanhoudend vochtige plekken op de gevels?

Ja Nee

Zijn er bij het appartement (gerepareerde) scheuren/beschadigingen in/aan de gevels aanwezig?

Ja Nee

Zijn de gevels bij het appartement tijdens de bouw geïsoleerd?

Ja Nee Niet bekend

Zo nee, zijn de gevels daarna (deels) geïsoleerd?

Ja Nee

Zo ja, wanneer heeft de isolatie van de gevels plaatsgevonden en met welk isolatiemateriaal?

ik weet dat er spouwmuurisolatie is gekomen rond 2022

Heeft u een certificaat of bewijs van het na-isoleren?

Ja Nee

Is er sprake van volledige isolatie?

Ja Nee Niet bekend

Zijn de gevels bij het appartement ooit gereinigd?

Ja Nee Niet bekend

3. Dak(en)

Hoe oud zijn de platte daken van het appartementencomplex ongeveer?

geen idee. dak staat wel op MJOP om te vernieuwen

Hoe oud zijn de overige daken van het appartementencomplex ongeveer?

geen idee

Heeft u last van daklekkages (gehad)?

Ja Nee

Zijn er in het verleden in het appartement gebreken geconstateerd aan de dakconstructie zoals scheve, doorbuigende, krakende, beschadigde en/of aangetaste dakdelen?

Ja Nee

Is het dak van het appartementencomplex al eens (gedeeltelijk) vernieuwd c.q. gerepareerd?

Ja Nee

Zijn de platte daken van het appartementencomplex tijdens de bouw geïsoleerd?

Ja Nee Niet bekend

Zijn de overige daken van het appartementencomplex tijdens de bouw geïsoleerd?

Ja Nee Niet bekend

Zijn de regenwaterafvoeren van het appartement lek of verstopt?

Ja Nee

Zijn de dakgoten lek of verstopt?

Ja Nee

Zijn de overige daken van het appartementencomplex tijdens de bouw geïsoleerd?

Ja Nee Niet bekend

4. Kozijnen, ramen en deuren

Van welk materiaal zijn de buitenkozijnen gemaakt (bijvoorbeeld hout, kunststof of aluminium of een andersoortig materiaal)?

hout

Wanneer zijn de buitenkozijnen, ramen en deuren van het appartement voor het laatst geschilderd?

dat weet ik zo niet. kan ik gaan uitzoeken als het nodig is

Is dit gebeurd door een erkend schildersbedrijf?

Ja Nee

Zo ja, door wie?

?

Functioneren alle scharnieren en sloten in het appartement?

Ja Nee

Zijn voor alle afsluitbare deuren, ramen etc. sleutels aanwezig?

Ja Nee

Is er sprake van isolerende beglazing in het appartement?

Ja Nee

Zo ja, welk type glas (bijvoorbeeld HR, HR+, HR++ of HR+++; zie de glassponning waarin doorgaans staat vermeld welke type glas er is geplaatst)?

HR++

Is er sprake van isolerende beglazing in het gehele appartement?

Ja Nee

Zo nee, welke ramen zijn er niet geïsoleerd?

-

Is er bij de isolerende beglazing sprake van condensvorming tussen het glas (denk aan lekkende ruiten)?

Ja Nee

5. Vloeren, plafonds en wanden

Is er in het appartement sprake (geweest) van vochtdoorslag of optrekkend vocht op vloeren, plafonds en/of wanden?

Ja Nee

Is er in het appartement sprake (geweest) van schimmelvorming op de vloeren, plafonds en/of wanden?

Ja Nee

Zijn er in het appartement (gerepareerde) of (verborgen) scheuren en/of beschadigingen in/aan vloeren, plafonds en/of wanden aanwezig?

Ja Nee

Zo ja, waar?

studeer en waskamer

Hebben zich in het verleden in het appartement problemen voorgedaan met de afwerkingen (bijvoorbeeld loszittend tegelwerk, loslatend behang of spuitwerk, holklinkend of loszittend stucwerk, etc.)?

Ja Nee

Is er in het appartement sprake (geweest) van gebreken aan de vloerconstructie, zoals scheve, doorbuigende, krakende, beschadigde en/of aangetaste vloerdelen?

Ja Nee

Is er in het appartement sprake van vloerisolatie?

Ja Nee Niet bekend

Heeft u een certificaat of bewijs van het na-isoleren?

Ja Nee

Is er sprake van volledige vloerisolatie?

Ja Nee

6. Fundering, kruipruimte en kelder

Is er in het appartement sprake (geweest) van gebreken aan de fundering?

Ja Nee Niet bekend

Is de kruipruimte van het appartement toegankelijk?

Ja Nee

Is de kruipruimte droog?

Ja Nee Meestal

Zo nee of meestal, toelichting:

kruipruimte?

Is er sprake van vochtdoorslag door de kelderwand?

Ja Nee Soms

Is de grondwaterstand in de afgelopen jaren waarneembaar gewijzigd of is er sprake van wateroverlast geweest?

Ja Nee

7. Installaties

Wat voor warmte-installatie(s) is/zijn er aanwezig in het appartement (bijvoorbeeld cv-installatie, WTW-systeem, WKO-systeem, blokverwarming, (hybride) warmtepomp, airconditioning, zonneboiler, elektrische boiler, pelletkachel dan wel een andere installatie)?

CV installatie

Is/zijn de installatie(s) eigendom?

Ja Nee

Merk van de installatie(s):

Intergas compact HRE

Type(nummer) van de installatie(s):

Hyle24/18a

Installatiedatum van de installatie(s):

05/06/2023

Op welke datum is/zijn deze installatie(s) voor het laatst onderhouden?

14/06/2023

Is het onderhoud uitgevoerd door een erkend bedrijf?

Ja Nee

Zo ja, door wie?

Energiewacht

Zijn er de afgelopen tijd zaken opgevallen ten aanzien van de installatie(s) (bijvoorbeeld de cv-installatie moet meer dan 1 keer per jaar bijgevoerd worden of de installatie functioneert niet goed)?

Ja Nee

Zijn er radiatoren die niet warm worden?

Ja Nee

Zijn er radiatoren of (water)leidingen die lekken?

Ja Nee

Zijn er radiatoren of (water)leidingen die ooit zijn bevroren?

Ja Nee

Heeft u vloerverwarming in het appartement?

Ja Nee

Zijn er vertrekken die niet (goed) warm worden?

Ja Nee

Heeft het appartementencomplex zonnepanelen?

Ja Nee

In welk jaar zijn voor het laatst de aanwezige schoorsteenkanalen/rookgasafvoeren geveegd/gereinigd?

?

Wanneer heeft u de aanwezige schoorsteenkanalen voor het laatst gebruikt?

-

Is de trek van aanwezige schoorsteenkanalen goed?

Ja Nee Niet bekend

Zijn er onderdelen van de elektrische installatie vernieuwd (onder de elektrische installatie wordt verstaan alle elektra leidingen/ schakelaars stopcontacten, meterkast e.d)?

Ja Nee

Zijn er gebreken aan de elektrische installaties?

Ja Nee

Is er een laadpaal aanwezig voor een elektrische auto?

Ja Nee

Is er mechanische ventilatie of een soortgelijk systeem aanwezig?

Ja Nee

Is er een domoticasysteem of een soortgelijk systeem aanwezig (Een domoticasysteem bedient de verwarming, verlichting, verwarming, audio, ventilatie e.d. automatisch)?

Ja Nee

Zijn er rookmelders op ieder verdieping aanwezig?

Ja Nee

8. Sanitair, riolering en keuken

Zijn er in het appartement beschadigingen aan wastafels, douche, bad, toiletten, gootstenen en kranen?

Ja Nee

Hoe oud is de badkamer ongeveer?

2025

Lopen de afvoeren van wastafels, douche, bad, toiletten, gootstenen en kranen in het appartement goed door?

Ja Nee

Is het appartement aangesloten op het gemeentelijke riool?

Ja Nee

Zijn er in het appartement gebreken (geweest) aan de riolering, zoals breuken, stankoverlast, lekkages, etc.?

Ja Nee

Is er een andere voorziening, zoals een septictank, beerput of dergelijk aanwezig?

Ja Nee Niet bekend

Van welk jaar dateert de keukenopstelling ongeveer?

2012 met nieuwe bovenkastjes van 2024

Van welk jaar dateert de inbouwapparatuur ongeveer?

2012

Functioneert alle inbouwapparatuur?

Ja Nee

Heeft u een kokend water kraan (bijvoorbeeld een Quooker kraan of een soortgelijke kraan)?

Ja Nee

9. Diversen

Wat is het bouwjaar van het appartement?

1964

Zijn er asbesthoudende materialen in het appartement aanwezig (bijvoorbeeld asbest zeil, een asbestplaat die onder en/of achter de CV ketel is geplaatst, asbesthoudend isolatiemateriaal om de verwarmingsbuis, asbesthoudend koord bij oude cv-ketels/gaskachels, asbestgolfplaten e.d.)?

Ja Nee Niet bekend

Blijft er in het appartement zeil achter, al dan niet vastgelijmd, dat is aangeschaft tussen 1955 en 1982?

Ja Nee Niet bekend

Is er sprake van loden leidingen in het appartement?

Ja Nee Niet bekend

Is er een Japanse duizendknoop aanwezig in de (gemeenschappelijke)tuin? (Een Japanse duizendknoop is een exotische plant, welke moeilijk te verwijderen is. De sterke wortelstokken en stengels van de Japanse duizendknoop zijn in staat om schade te veroorzaken aan gebouwen, leidingen en wegen)

Ja Nee Niet bekend

Heeft u elders lekkages gehad (dus los van het dak/ sanitair/ riolering)?

Ja Nee Niet bekend

Is de grond van het appartementencomplex verontreinigd?

Ja Nee Niet bekend

Is er een olietank aanwezig of aanwezig geweest?

Ja Nee N.v.t.

Is er sprake van overlast door ongedierte in of (rond)om het appartement (denk aan muizen, ratten, kakkerlakken, etc.)?

Ja Nee

Is het appartement aangetast door houtworm, boktor, ander ongedierte of zwam?

Ja Nee Niet bekend

Is er in het appartement sprake van chlorideschade (betonrot) (betonrot komt vooral voor in kruipruimtes van panden gebouwd tussen 1965 en 1981 die voorzien zijn van betonnen vloerelementen van het merk Kwaaitaal of Manta. Ook andere beton- elementen - bijvoorbeeld balkons - kunnen aangetast zijn)?

Ja Nee Niet bekend

Hebben er in het appartement verbouwingen en/of bijbouwingen plaatsgevonden?

Ja Nee

Zo ja, welke ver-/bijbouwingen, in welk jaartal en door welk bedrijf zijn deze uitgevoerd?

Wc en douche 2025

Zijn er in het appartement verbouwingen of uitbreidingen uitgevoerd zonder daartoe benodigde omgevingsvergunning (voorheen bouwvergunning)?

Ja Nee Niet bekend

Zijn er verbouwingen of uitbreidingen uitgevoerd zonder daartoe benodigde toestemming van de VvE?

Ja Nee

Is er sprake van glasvezel internet?

Ja Nee Niet bekend

Bent u in het bezit van een definitief energieprestatiecertificaat/energielabel?

Ja Nee

10. Vaste lasten

Hoeveel betaalde u voor de laatste aanslag onroerendezaakbelasting?

?

Belastingjaar:

?

Wat is de WOZ-waarde?

245000

Peiljaar:

2025

Hoeveel betaalde u voor de laatste aanslag waterschapslasten?

269,31

Belastingjaar:

2025

Hoeveel betaalde u voor de laatste aanslag gemeentelijke belastingen (zoals rioolheffing en afvalstoffenheffing e.d.)?

822,65

Belastingjaar:

2025

Welke voorschotbedragen betaalt u maandelijks aan de nutsbedrijven voor gas?

.moet je dit echt weten

Welke voorschotbedragen betaalt u maandelijks aan de nutsbedrijven voor elektra?

.

Welke voorschotbedragen betaalt u maandelijks aan de nutsbedrijven voor water?

.

Welke voorschotbedragen betaalt u maandelijks aan de nutsbedrijven voor stadsverwarming?

.

Welke voorschotbedragen betaalt u maandelijks aan de nutsbedrijven voor anders, namelijk;

.

Wat is uw jaarverbruik voor gas?

.

Wat is uw jaarverbruik voor elektra?

.

Wat is uw jaarverbruik voor water?

.

Wat is uw jaarverbruik voor stadsverwarming?

.

Met hoeveel bewoners bewoonde u de woning?

1

Zijn er lease- en/of huurkoopcontracten (bijvoorbeeld keuken, kozijnen, cv-ketel, etc.)?

Ja Nee

Zijn deze contracten overdraagbaar op de koper? Let op! Veel lease- en huurkoopcontracten zijn niet langer overdraagbaar op een koper. Neem hiervoor contract op met de betreffende leverancier.

Ja Nee

Is er sprake van erfpacht of opstalrecht

Ja Nee

Heeft u alle gemeentelijke belastingen die u verschuldigd bent al betaald?

Ja Nee

Zijn er variabele bedragen voor gemeenschappelijke poorten, inritten of terreinen?

Ja Nee

Heeft u, om in de straat te parkeren, een parkeervergunning nodig?

Ja Nee

Wat zijn de kosten voor deze parkeervergunning(en) per jaar?

62.05

Hoeveel parkeervergunningen kunnen er maximaal worden aangevraagd?

1 en 1 bezoekers met aantal uren

11. Garanties

Zijn er lopende onderhoudscontracten en/of garantieregelingen overdraagbaar aan de koper (zoals dakbedekking, cv-installatie, dubbele beglazing, etc.)?

Ja Nee

12. De VvE en onderlinge verhoudingen

Is de VvE ingeschreven in het Handelsregister (Kamer van koophandel)?

Ja Nee

Inschrijvingsnummer Kamer van Koophandel:

01178515

Uit hoeveel appartementsrechten bestaat de VvE?

24

Is er een eigenaar met 50% of meer dan 50% van het aantal stemmen?

Ja Nee

Breukdeel van het aandeel in het appartementencomplex: (woning, berging, parkeerplaats)

?

Aantal stemmen voor dit appartement

1

13. De bestuurder(s) ('het bestuur')

Is er een professionele bestuurder?

Ja Nee

Zo nee, is de bestuurder lid van de VvE?

Ja

14. De vergadering van eigenaars

Wordt er ten minste eenmaal per jaar vergaderd?

Ja Nee

Zijn er notulen en/of schriftelijke besluiten en actielijsten van de laatste twee vergaderingen beschikbaar?

Ja Nee

Lopen er procedures tot vernietiging van besluiten?

Ja Nee

15. Verzekeringen

Is er een collectieve opstalverzekering?

Ja Nee

Is daar een 'appartementenclausule' in opgenomen?

?

Is er een collectieve wettelijke aansprakelijkheidsverzekering?

Niet bekend

16. Het reservefonds, meerjarenonderhoudsplan (MJOP) en bijdrage VvE

Is er een reservefonds?

Ja Nee

Is er een meerjarenonderhoudsplan aanwezig?

Ja Nee

Hoe oud is het meerjarenonderhoudsplan en welke periode bestrijkt het plan?

2025

Zo nee, hoe wordt vastgesteld wat moet worden gereserveerd voor groot onderhoud?

.

Te betalen maandelijkse bijdrage waarvan exploitatiekosten:

190 vve bijdrage

Te betalen maandelijkse bijdrage waarvan reservering voor onderhoud:

.

Te betalen maandelijkse bijdrage waarvan stookkosten (voorschot):

.

Zijn er eenmalige en/of incidentele bijdragen verschuldigd?

Ja Nee

Zijn alle aan de VvE verschuldigde bedragen betaald?

Ja Nee

17. Nadere informatie (overige zaken die de koper naar uw mening moet weten):

Opmerkingen:

.

Lijst van Zaken

Betreft: Nicolaas Beetsstraat 97

De Lijst van zaken wordt bij verkoop samen met de Verkoopakte door beide partijen ondertekend. Deze lijst van zaken is bedoeld om aan te geven welke zaken er al dan niet in de woning achterblijven.

*Bij onduidelijkheid of wanneer hier geen afspraken over gemaakt worden, dan houdt dat in dat de betreffende zaak niet in de woning achterblijft en door de verkoper mee wordt genomen.

*The questionnaire is in Dutch. But because it is online, you can translate it by the 3 dots at the top right next to the URL bar.

	Blijft achter	Gaat mee	Kan worden overgenomen	N.v.t .
Verlichting, te weten:				
Inbouwspots/dimmers	<input checked="" type="radio"/>	<input type="radio"/>	<input type="radio"/>	<input type="radio"/>
Opbouwspots/armaturen/lampen/dimmers	<input checked="" type="radio"/>	<input type="radio"/>	<input type="radio"/>	<input type="radio"/>
Losse (hang) lampen	<input checked="" type="radio"/>	<input type="radio"/>	<input type="radio"/>	<input type="radio"/>
(Losse) kasten, legplanken, te weten:				
Inbouwkasten	<input checked="" type="radio"/>	<input type="radio"/>	<input type="radio"/>	<input type="radio"/>
Losse kasten	<input type="radio"/>	<input type="radio"/>	<input checked="" type="radio"/>	<input type="radio"/>
Legplanken	<input checked="" type="radio"/>	<input type="radio"/>	<input type="radio"/>	<input type="radio"/>
Raamdecoratie/zonwering binnen, te weten:				
Gordijnrails	<input checked="" type="radio"/>	<input type="radio"/>	<input type="radio"/>	<input type="radio"/>
Gordijnen	<input type="radio"/>	<input type="radio"/>	<input checked="" type="radio"/>	<input type="radio"/>

	Blijft achter	Gaat mee	Kan worden overgenomen	N.v.t .
Overgordijnen	<input type="radio"/>	<input type="radio"/>	<input checked="" type="radio"/>	<input type="radio"/>
Vitrages	<input type="radio"/>	<input type="radio"/>	<input type="radio"/>	<input checked="" type="radio"/>
Rolgordijnen	<input type="radio"/>	<input type="radio"/>	<input checked="" type="radio"/>	<input type="radio"/>
Lamellen	<input type="radio"/>	<input type="radio"/>	<input type="radio"/>	<input checked="" type="radio"/>
Jaloezieën	<input type="radio"/>	<input type="radio"/>	<input type="radio"/>	<input checked="" type="radio"/>
(Losse) horren/rolhorren	<input type="radio"/>	<input type="radio"/>	<input type="radio"/>	<input checked="" type="radio"/>
Vloerdecoratie, te weten:				
Vloerbedekking	<input type="radio"/>	<input type="radio"/>	<input type="radio"/>	<input checked="" type="radio"/>
Parketvloer	<input checked="" type="radio"/>	<input type="radio"/>	<input type="radio"/>	<input type="radio"/>
Houten vloer(delen)	<input checked="" type="radio"/>	<input type="radio"/>	<input type="radio"/>	<input type="radio"/>
Laminaat	<input type="radio"/>	<input type="radio"/>	<input type="radio"/>	<input checked="" type="radio"/>
Plavuizen	<input type="radio"/>	<input type="radio"/>	<input type="radio"/>	<input checked="" type="radio"/>
(Voorzet) openhaard met toebehoren, te weten:				
Allesbrander	<input type="radio"/>	<input type="radio"/>	<input type="radio"/>	<input checked="" type="radio"/>
Houtkachel	<input type="radio"/>	<input type="radio"/>	<input type="radio"/>	<input checked="" type="radio"/>
(Gas)kachels	<input type="radio"/>	<input type="radio"/>	<input type="radio"/>	<input checked="" type="radio"/>

	Blijft achter	Gaat mee	Kan worden overgenomen	N.v.t .
Designradiator(en)	<input checked="" type="radio"/>	<input type="radio"/>	<input type="radio"/>	<input type="radio"/>
Radiatorafwerking	<input type="radio"/>	<input type="radio"/>	<input type="radio"/>	<input checked="" type="radio"/>
Overige, te weten:				
Spiegelwanden	<input type="radio"/>	<input type="radio"/>	<input type="radio"/>	<input checked="" type="radio"/>
Schilderij ophangstelsysteem	<input type="radio"/>	<input type="radio"/>	<input type="radio"/>	<input checked="" type="radio"/>
Keuken (inbouw)apparatuur, te weten:				
Keukenblok (met bovenkasten)	<input checked="" type="radio"/>	<input type="radio"/>	<input type="radio"/>	<input type="radio"/>
Kookplaat	<input checked="" type="radio"/>	<input type="radio"/>	<input type="radio"/>	<input type="radio"/>
(Gas) fornuis	<input checked="" type="radio"/>	<input type="radio"/>	<input type="radio"/>	<input type="radio"/>
Afzuigkap	<input checked="" type="radio"/>	<input type="radio"/>	<input type="radio"/>	<input type="radio"/>
Magnetron	<input type="radio"/>	<input checked="" type="radio"/>	<input type="radio"/>	<input type="radio"/>
Combi-oven/combimagnetron	<input checked="" type="radio"/>	<input type="radio"/>	<input type="radio"/>	<input type="radio"/>
Koelkast	<input checked="" type="radio"/>	<input type="radio"/>	<input type="radio"/>	<input type="radio"/>
Vriezer	<input checked="" type="radio"/>	<input type="radio"/>	<input type="radio"/>	<input type="radio"/>
Koel-vriescombinatie	<input type="radio"/>	<input type="radio"/>	<input type="radio"/>	<input checked="" type="radio"/>
Vaatwasser	<input checked="" type="radio"/>	<input type="radio"/>	<input type="radio"/>	<input type="radio"/>

	Blijft achter	Gaat mee	Kan worden overgenomen	N.v.t .
Quooker	<input type="radio"/>	<input type="radio"/>	<input type="radio"/>	<input checked="" type="radio"/>
Koffiezetapparaat	<input type="radio"/>	<input checked="" type="radio"/>	<input type="radio"/>	<input type="radio"/>
Keukenaccessoires, te weten:				
Toilet met de volgende toebehoren:				
Toilet	<input type="radio"/>	<input checked="" type="radio"/>	<input type="radio"/>	<input type="radio"/>
Toiletrolhouder	<input type="radio"/>	<input checked="" type="radio"/>	<input type="radio"/>	<input type="radio"/>
Toiletborstel(houder)	<input type="radio"/>	<input type="radio"/>	<input checked="" type="radio"/>	<input type="radio"/>
Fontein	<input type="radio"/>	<input type="radio"/>	<input type="radio"/>	<input checked="" type="radio"/>
Badkamer met de volgende toebehoren:				
Ligbad	<input type="radio"/>	<input type="radio"/>	<input type="radio"/>	<input checked="" type="radio"/>
Jacuzzi/whirlpool	<input type="radio"/>	<input type="radio"/>	<input type="radio"/>	<input checked="" type="radio"/>
Douche (cabine/scherm)	<input checked="" type="radio"/>	<input type="radio"/>	<input type="radio"/>	<input type="radio"/>
Stoomdouche (cabine)	<input type="radio"/>	<input type="radio"/>	<input type="radio"/>	<input checked="" type="radio"/>
Wastafel	<input checked="" type="radio"/>	<input type="radio"/>	<input type="radio"/>	<input type="radio"/>
Wastafelmeubel	<input checked="" type="radio"/>	<input type="radio"/>	<input type="radio"/>	<input type="radio"/>
Planchet	<input type="radio"/>	<input type="radio"/>	<input type="radio"/>	<input checked="" type="radio"/>

	Blijft achter	Gaat mee	Kan worden overgenomen	N.v.t .
Toiletkast	<input type="radio"/>	<input type="radio"/>	<input type="radio"/>	<input checked="" type="radio"/>
Toilet	<input checked="" type="radio"/>	<input type="radio"/>	<input type="radio"/>	<input type="radio"/>
Toiletrolhouder	<input type="radio"/>	<input type="radio"/>	<input type="radio"/>	<input checked="" type="radio"/>
Toiletborstel(houder)	<input type="radio"/>	<input type="radio"/>	<input type="radio"/>	<input checked="" type="radio"/>

Sauna met de volgende toebehoren:

--

Exterieur/Installaties/Veiligheid/Energiebesparing

Schotel/antenne	<input type="radio"/>	<input type="radio"/>	<input type="radio"/>	<input checked="" type="radio"/>
Brievenbus	<input type="radio"/>	<input type="radio"/>	<input type="radio"/>	<input checked="" type="radio"/>
Kluis	<input type="radio"/>	<input type="radio"/>	<input type="radio"/>	<input checked="" type="radio"/>
(Voordeur)bel	<input type="radio"/>	<input type="radio"/>	<input type="radio"/>	<input checked="" type="radio"/>
Alarminstallatie	<input type="radio"/>	<input type="radio"/>	<input type="radio"/>	<input checked="" type="radio"/>
(Veiligheids)sloten en overige inbraakpreventie	<input type="radio"/>	<input type="radio"/>	<input type="radio"/>	<input checked="" type="radio"/>
Rookmelders	<input type="radio"/>	<input type="radio"/>	<input type="radio"/>	<input checked="" type="radio"/>
(Klok)thermostaat	<input checked="" type="radio"/>	<input type="radio"/>	<input type="radio"/>	<input type="radio"/>
Airconditioning	<input type="radio"/>	<input type="radio"/>	<input type="radio"/>	<input checked="" type="radio"/>

Warmwatervoorziening, te weten:

--

	Blijft achter	Gaat mee	Kan worden overgenomen	N.v.t .
Via CV-installatie	<input checked="" type="radio"/>	<input type="radio"/>	<input type="radio"/>	<input type="radio"/>
Boiler	<input type="radio"/>	<input type="radio"/>	<input type="radio"/>	<input checked="" type="radio"/>
Geiser	<input type="radio"/>	<input type="radio"/>	<input type="radio"/>	<input checked="" type="radio"/>
Isolatievoorzieningen, te weten:				
Screens	<input type="radio"/>	<input type="radio"/>	<input type="radio"/>	<input checked="" type="radio"/>
Rolluiken	<input type="radio"/>	<input type="radio"/>	<input type="radio"/>	<input checked="" type="radio"/>
Zonwering buiten	<input type="radio"/>	<input type="radio"/>	<input type="radio"/>	<input checked="" type="radio"/>
Inrichting tuin, te weten:				
Tuinaanleg/bestrating	<input type="radio"/>	<input type="radio"/>	<input type="radio"/>	<input checked="" type="radio"/>
Beplanting	<input type="radio"/>	<input type="radio"/>	<input type="radio"/>	<input checked="" type="radio"/>
Verlichting/installaties				
Buitenverlichting	<input type="radio"/>	<input type="radio"/>	<input type="radio"/>	<input checked="" type="radio"/>
Tijd- of schemerschakelaar/bewegingsmelder	<input type="radio"/>	<input type="radio"/>	<input type="radio"/>	<input checked="" type="radio"/>
Bebouwing				
Tuinhuis/buitenberging	<input type="radio"/>	<input type="radio"/>	<input type="radio"/>	<input checked="" type="radio"/>

	Blijft achter	Gaat mee	Kan worden overgenomen	N.v.t .
Kasten/werkbank in tuinhuis/berging	<input type="radio"/>	<input type="radio"/>	<input type="radio"/>	<input checked="" type="radio"/>
(Broei)kas	<input type="radio"/>	<input type="radio"/>	<input type="radio"/>	<input checked="" type="radio"/>
Overig				
(Sier)hek	<input type="radio"/>	<input type="radio"/>	<input type="radio"/>	<input checked="" type="radio"/>
Vlaggenmast(houder)	<input type="radio"/>	<input type="radio"/>	<input type="radio"/>	<input checked="" type="radio"/>
Geen eigendoms zaken				
CV	<input type="radio"/>	<input type="radio"/>	<input type="radio"/>	<input checked="" type="radio"/>
Boiler	<input type="radio"/>	<input type="radio"/>	<input type="radio"/>	<input checked="" type="radio"/>
Zonnepanelen	<input type="radio"/>	<input type="radio"/>	<input type="radio"/>	<input checked="" type="radio"/>

