

# Assen

Oosterhoutstraat 42 D | Vraagprijs € 300.000 k.k.



## BESCHIKBAAR

[WWW.OOSTERHOUTSTRAAT42D.NL](http://WWW.OOSTERHOUTSTRAAT42D.NL)

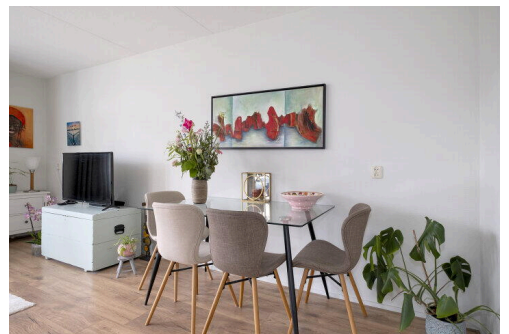

- Type object:** Portiekflat, appartement  
**Bouwjaar:** 1989  
**Woonoppervlakte:** 62 m<sup>2</sup>  
**Inhoud:** 201 m<sup>3</sup>  
**Aantal kamers:** 3 kamers (2 slaapkamers)  
**Website:** [www.oosterhoutstraat42d.nl](http://www.oosterhoutstraat42d.nl)

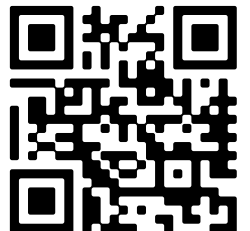

# Omschrijving

## Oosterhoutstraat 42 D, 9401 NG Assen

In de prachtige wijk "Oud-Zuid" staat dit kleinschalige appartementencomplex, waar we het appartement nummer 42D met inpandige berging en parkeerplaats aanbieden. Het appartement beschikt over 2 slaapkamers en een lichte woonkamer met een balkon aan de voorzijde. De afwerking is keurig, waardoor het appartement direct betrokken kan worden.

Het appartement ligt op loopafstand van het centrum van Assen, met al haar voorzieningen zoals winkels, horecagelegenheden, theater De Nieuwe Kolk, het NS-station, openbaar vervoer en uitvalswegen. Het Asserbos ligt aan het einde van de straat.

### BEGANE GROND:

Entree in de centrale hal met video-intercominstallatie. De entree is royaal en licht en biedt toegang tot de inpandige bergingen en het trappenhuis.

### APPARTEMENT:

Entree met het toilet (vernieuwd in 2022), 2 slaapkamers (ca. 11 en 6 m<sup>2</sup>), badkamer (ca. 2 m<sup>2</sup>) voorzien van een wastafel en een regendouche, en een berging (ca. 3 m<sup>2</sup>) met wasmachineaansluiting. Vanuit de woonkamer (ca. 23 m<sup>2</sup>) is de gesloten keuken (ca. 6 m<sup>2</sup>) bereikbaar. De woonkamer heeft veel lichtinval en via een deur is het balkon op het zuidoosten bereikbaar. De keuken is in L-vorm geplaatst en voorzien van een gaskookplaat, afzuigkap, combi-oven/magnetron en koel-vriescombinatie. Het gehele appartement is voorzien van laminaat.

### PARKEREN:

Voor bewoners zijn er 7 gereserveerde parkeerplaatsen op eigen terrein.

### STERKE PUNTEN EN BIJZONDERHEDEN:

- Kleinschalig appartementencomplex;
- Gelegen in de geliefde wijk "Oud-Zuid";
- Zonnig appartement met 2 slaapkamers;
- Energielabel A;
- Badkamer is vernieuwd in 2020, toilet in 2022;
- VvE-bijdrage € 120,-.

## Kenmerken

Vraagprijs: € 300.000 k.k.

Aanvaarding: In overleg

Bijdrage ve: € 120 p/m

## Bouw

Object type: Portiekflat, appartement

Soort bouw: Bestaande bouw

Bouwjaar: 1989

Soort dak: Zadeldak bedekt met pannen

## Oppervlakte en inhoud

Woonoppervlakte: 62 m<sup>2</sup>

Inhoud: 201 m<sup>3</sup>

Externe bergruimte: 4 m<sup>2</sup>

Gebouwgebonden buitenruimte: 3 m<sup>2</sup>

## Indeling

Aantal kamers: 3 kamers (2 slaapkamers)

Aantal badkamers: 1 badkamer

Badkamervoorzieningen: Douche, wastafel

Aantal woonlagen: 1 woonlaag

Voorzieningen: Mechanische ventilatie, tv-kabel, glasvezel kabel

## Energie

Energie label: A

Isolatie: Muurisolatie, dubbel glas, hr glas

Verwarming: Cv-ketel

Warm water: Cv-ketel

Cv ketel: Intergas hre 28/24 combiketel gas gestookt uit 2022 (eigendom)

## Buitenruimte

Ligging: Aan rustige weg, in centrum, in woonwijk

Balkon dakterras: Balkon

Tuin: Geen tuin

## Bergruimte

Schuur berging: Inpandig

Voorzieningen schuur: Voorzien van elektra

Soort parkeergelegenheid: Op eigen terrein

## Garage

Soort garage: Parkeerplaats

## VvE Checklist

Inschrijving kvk: Ja

Jaarlijkse vergadering: Ja

Periodieke bijdrage: Ja, € 120 p/m

Reservefonds aanwezig: Ja

Opstalverzekering: Ja



# Op de kaart

Oosterhoutstraat 42D

Oosterhoutstraat 42D, 9401 NG Assen

[Directions](#)

[View larger map](#)

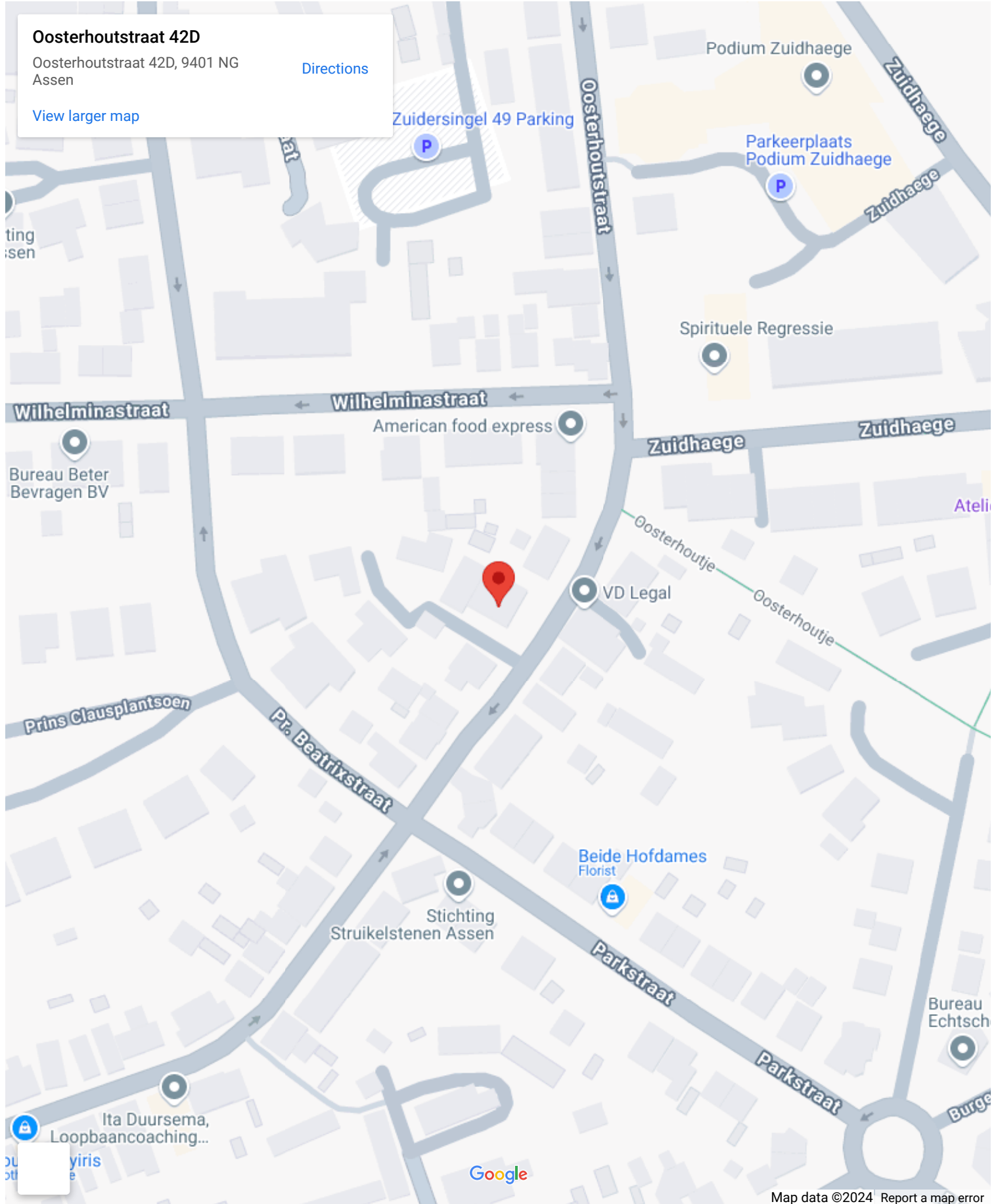

# Op de kaart

Oosterhoutstraat 42D

Oosterhoutstraat 42D, 9401 NG Assen

[Directions](#)

[View larger map](#)

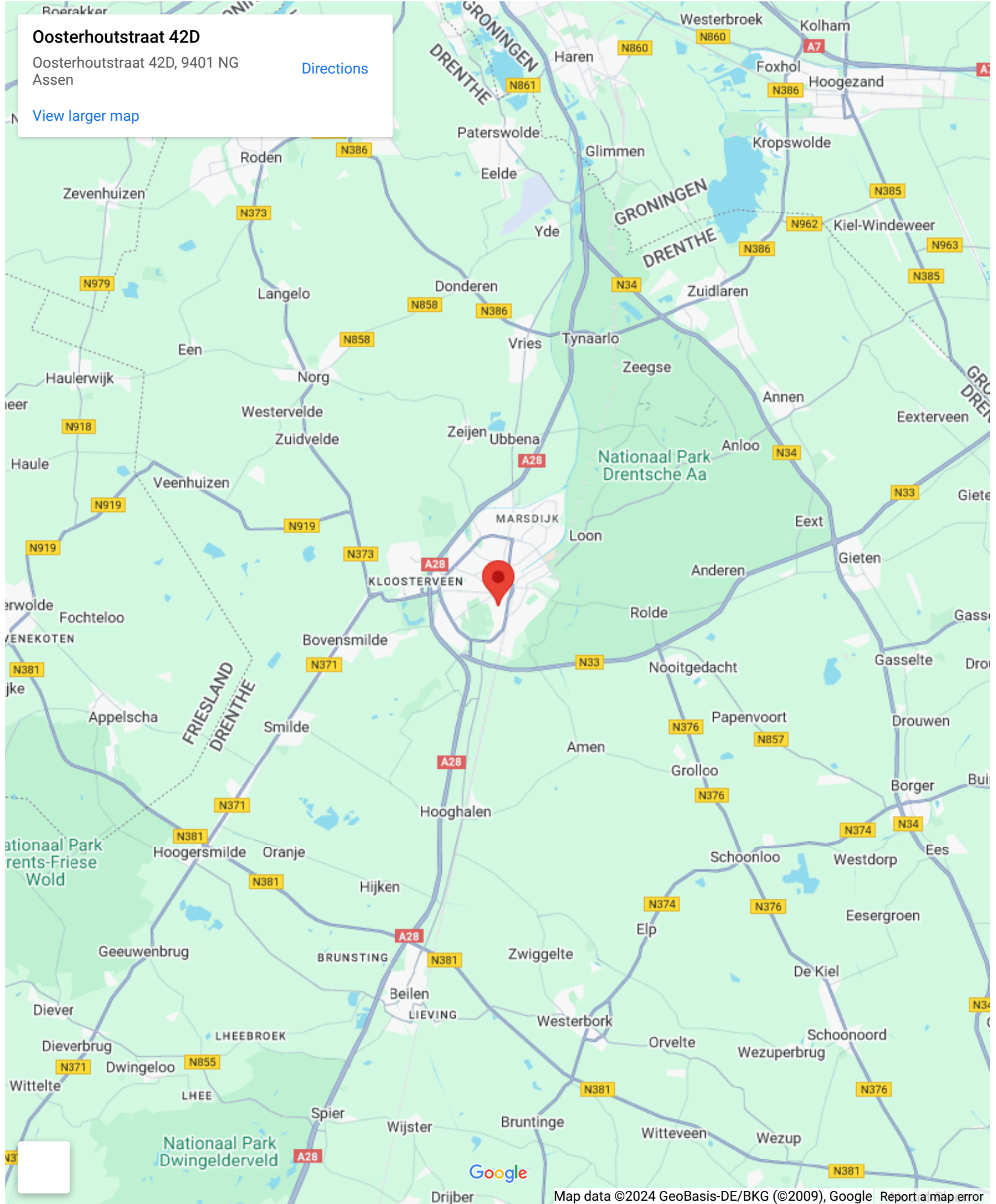



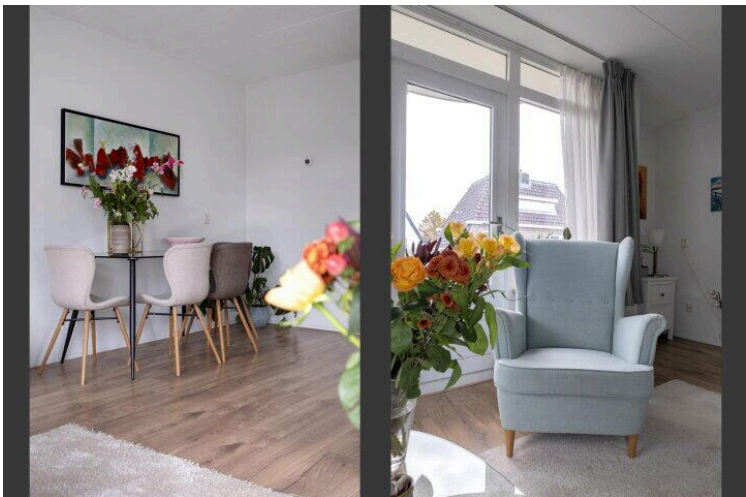



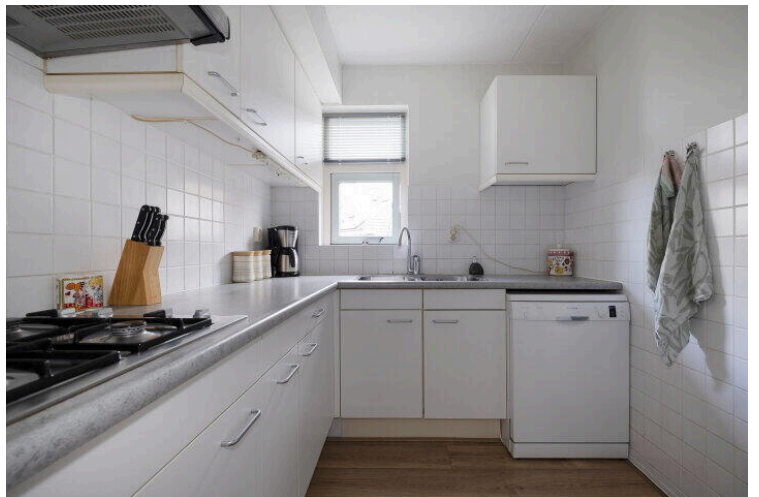
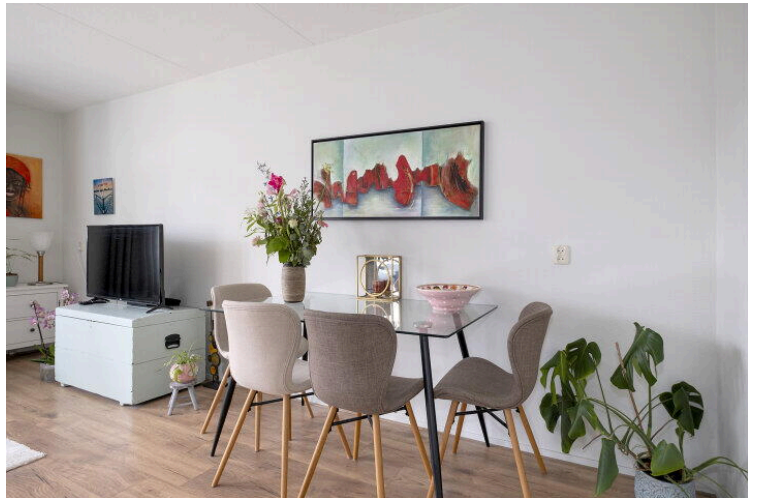
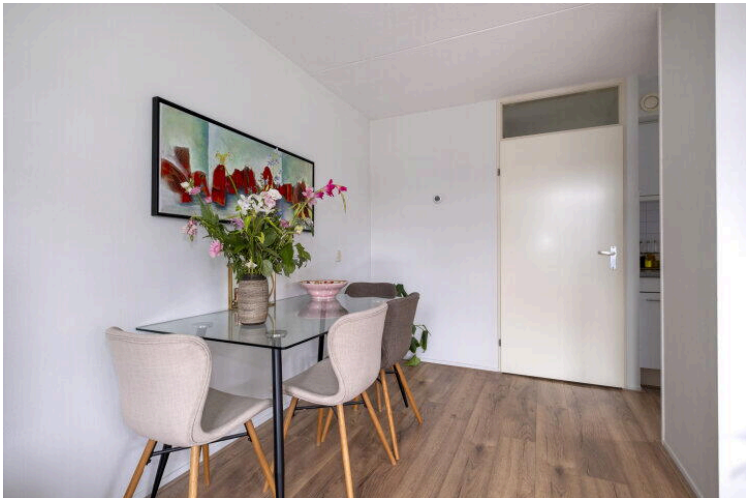



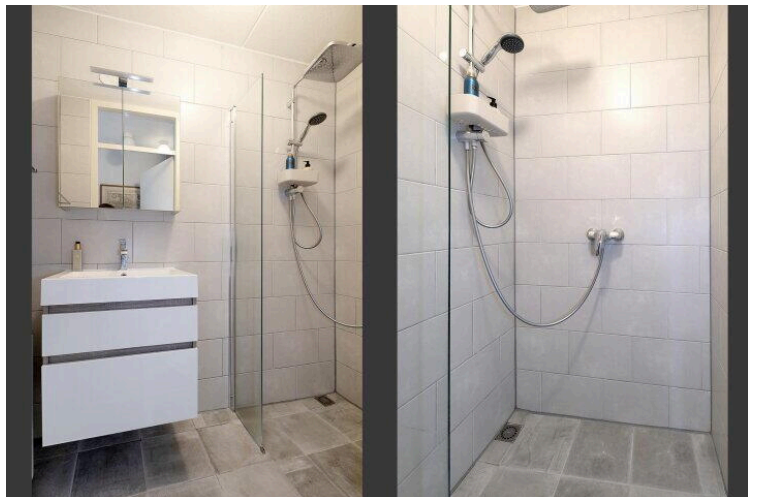
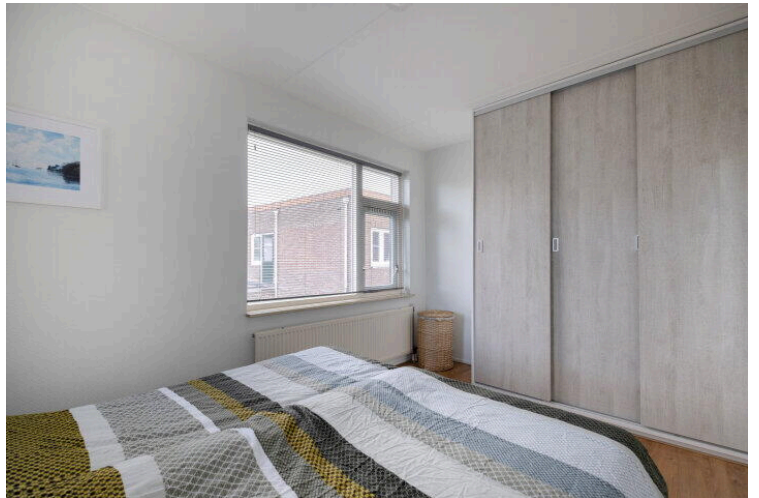
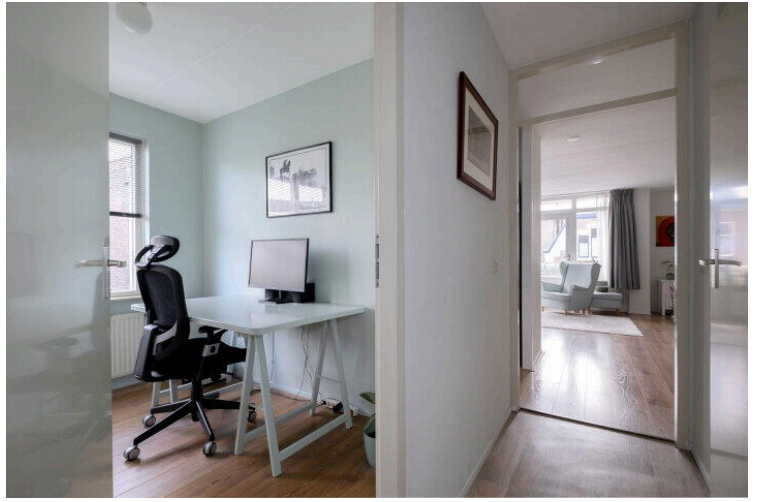



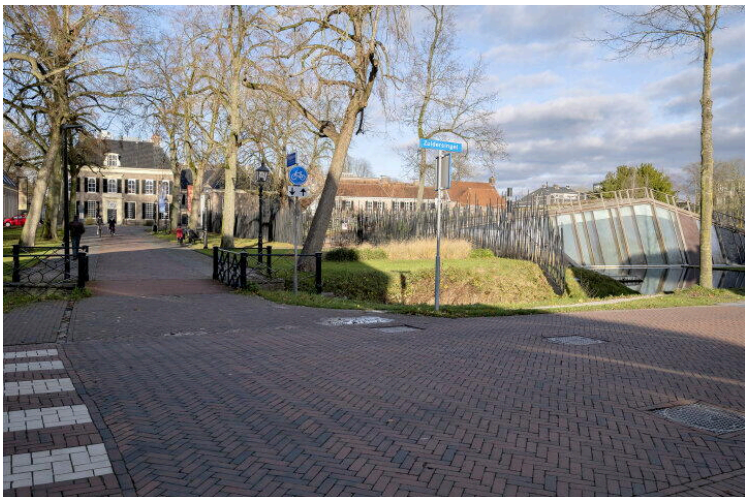
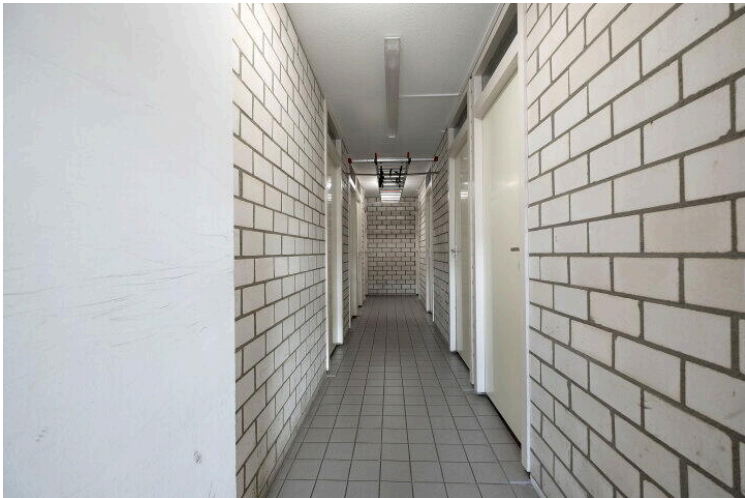





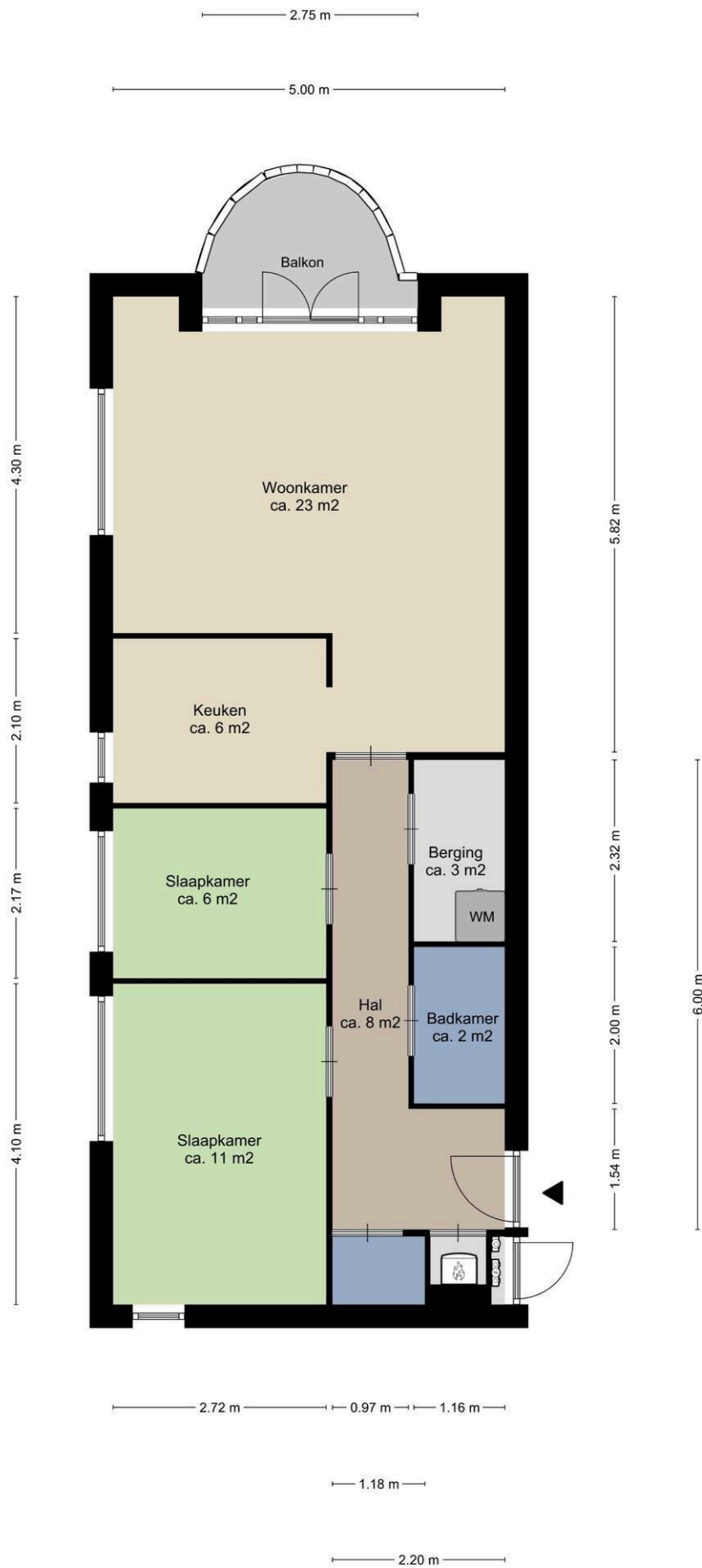

Aan de plattegronden kunnen geen rechten worden ontleend  
© Zibber



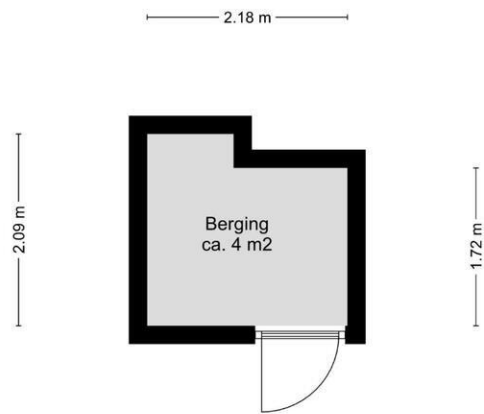

Aan de plattegronden kunnen geen rechten worden ontleend  
© Zibber

## Vragenlijst deel B appartementsrecht

Betreft: Oosterhoutstraat 42 D Assen

Indien u dat nodig vindt, kunt u nadere informatie geven aan het einde van deze vragenlijst of bij de tekst. Als u twijfelt over de juiste beantwoording, of als u een vraag niet begrijpt, zet dan een vraagteken voor de vraag. Neem vervolgens zo snel mogelijk contact op met uw NVM-makelaar. Indien de vraag niet van toepassing is kunt u deze doorhalen. Een kopie van de vragenlijst over het appartement wordt verstrekt aan de koper. Tevens wordt doorgaans een kopie van de vragenlijst als bijlage aan de koopakte gehecht.

De vragenlijst geeft vorm, inhoud en structuur aan de mededelingsplicht van verkoper. De mededelingsplicht strekt niet verder dan dat u als verkoper ten tijde van het sluiten van de overeenkomst aan de koper mededeelt wat u bekend is omtrent de woning. De vragenlijst beoogt geen garanties te geven, maar heeft een informatief karakter.

Doorgaans de meeste vragen uit de vragenlijst kunt u beantwoorden met 'ja', 'nee' of 'niet bekend'. De open vragen zijn voorzien van een tekstveld. Hier kunt u zelf uw antwoord formuleren. Als u geen antwoord kunt geven op de vraag, dan kunt u aangeven dat het antwoord u niet bekend is.

### 1. Bijzonderheden

Zijn er nadat u het appartement in eigendom hebt gekregen nog andere, eventuele aanvullende notariële of onderhandse akten opgesteld met betrekking tot het appartement?

Ja  Nee

Zijn er mondelinge of schriftelijke afspraken gemaakt over aangrenzende percelen (denk hierbij aan regelingen voor het gebruik van een poort, schuur, garage, tuin, overeenkomsten met meerdere burens toezeggingen, erfafscheidingen)?

Ja  Nee

Zo ja, welke zijn dat?

Ons containerhok (van het pand) staat technisch gezien op grond van de burens



Wijken de huidige  
terreinafscheidingen af van de  
kadastrale eigendomsgrenzen (denk  
hierbij ook aan strookjes grond van  
de gemeente die u in gebruik heeft,  
of grond van u die gebruikt wordt  
door de bureu)?

Ja  Nee  Niet bekend

Is een gedeelte van uw appartement,  
schuur, garage of schutting  
gebouwd op grond van de bureu of  
andersom?

Ja  Nee  Niet bekend

Heeft u grond van derden in gebruik?

Ja  Nee  Niet bekend

Rusten er voor zover u weet  
'bijzondere lasten en beperkingen'  
op het appartement? (bijzondere  
lasten en beperkingen' kunnen  
privaatrechtelijke beperkingen zijn  
zoals (lijdende) erfdiensbaaaheden  
(bijvoorbeeld een recht van  
overpad), kwalitatieve  
verplichtingen, kettingbedingen,  
vruchtgebruik, voorkeursrecht  
(bijvoorbeeld een eerste recht van  
koop), opstalrecht, erfpacht,  
huurkoop. Het kan ook gaan om  
publiekrechtelijke beperkingen zoals  
een aanschrijving van de gemeente  
in het kader van een illegale  
verbouwing)

Ja  Nee

Is de Wet voorkeursrecht gemeenten  
van toepassing?

Ja  Nee

Is er een anti-speculatiebeding en/of  
zelfbewoningsplicht van toepassing  
op het appartement?

Ja  Nee

Is er sprake van een beschermd stads- of dorpsgezicht of loopt er een procedure tot aanwijzing daartoe?

Ja  Nee

Is er sprake van een gemeentelijk-, provinciaal-of rijksmonument of loopt er een procedure tot aanwijzing daartoe?

Ja  Nee

Is er volgens het bestemmingsplan sprake van een beeldbepalend of karakteristiek object?

Ja  Nee

Is er sprake (geweest) van ruilverkaveling?

Ja  Nee

Is er sprake van onteigening?

Ja  Nee

Is het appartement of de grond geheel of gedeeltelijk verhuurd of bij anderen in gebruik?

Ja  Nee



Behoort de gebruikte berging (of een andere ruimte zoals een garage en/of parkeerplaats) ook volgens de splitsingsakte en de splitsingstekening bij het appartement (Het komt regelmatig voor dat een in gebruik zijnde berging/garage/parkeerplaats niet de berging is die volgens de splitsingsakte en de splitsingstekening bij het appartement hoort. Men heeft om wat voor reden dan ook de berging geruimd. Het is van belang om de berging/garage/parkeerplaats welke conform de splitsingsakte en de splitsingstekening bij het appartement hoort te verkopen)?

Ja  Nee  N.v.t.

Is er over het appartement een geschil/procedure gaande, al dan niet bij de rechter, huurcommissie of een andere instantie (bijvoorbeeld onteigening/kwesties met burens, zoals erfdienstbaarheden, recht van overpad, erfafscheidingen e.d.)?

Ja  Nee

Is er bezwaar gemaakt tegen de waardebeschikking WOZ?

Ja  Nee

Zo ja, toelichting:

ik heb bezwaar gemaakt maar dit bezwaar is afgewezen

Zijn er door de overheid of nutsbedrijven verbeteringen of herstellingen voorgeschreven of aangekondigd die nog niet naar behoren zijn uitgevoerd?

Ja  Nee

Zijn er in het verleden subsidies of premies verstrekt die bij verkoop van het appartement voor een deel kunnen worden teruggevorderd?

Ja  Nee

Is het appartement onbewoonbaar verklaard of in het verleden ooit onbewoonbaar verklaard geweest?

Ja  Nee

Is er bij verkoop sprake van een omzetbelastingheffing (bijvoorbeeld omdat het een voormalig bedrijfsonroerendgoed is, of een appartement met praktijkgedeelte, of omdat u pas ingrijpend verbouwd hebt)?

Ja  Nee

Hoe gebruikt u het appartement nu (bijvoorbeeld voor bewoning, praktijk, winkel, opslag)?

bewoning

Is dat gebruik volgens de splitsingsakte toegestaan?

Ja  Nee

Is dat gebruik volgens de gemeente toegestaan?

Ja  Nee

## 2. Gevels

Is er bij het appartement sprake (geweest) van vochtdoorslag of aanhoudend vochtige plekken op de gevels?

Ja  Nee

Zijn er bij het appartement  
(gerepareerde)  
scheuren/beschadigingen in/aan de  
gevels aanwezig?

Ja  Nee

Zijn de gevels bij het appartement  
tijdens de bouw geïsoleerd?

Ja  Nee  Niet bekend

Is er sprake van volledige isolatie?

Ja  Nee  Niet bekend

Zijn de gevels bij het appartement  
ooit gereinigd?

Ja  Nee  Niet bekend

### 3. Dak(en)

Hoe oud zijn de platte daken van het  
appartementencomplex ongeveer?

+/- 15 jaar oud (portiek)

Hoe oud zijn de overige daken van  
het appartementencomplex  
ongeveer?

+/- 30 jaar oud

Heeft u last van daklekkages  
(gehad)?

Ja  Nee

Zijn er in het verleden in het  
appartement gebreken  
geconstateerd aan de  
dakconstructie zoals scheve,  
doorbuigende, krakende,  
beschadigde en/of aangetaste  
dakdelen?

Ja  Nee



Is het dak van het appartementencomplex al eens (gedeeltelijk) vernieuwd c.q. gerepareerd?  Ja  Nee

Zijn de platte daken van het appartementencomplex tijdens de bouw geïsoleerd?  Ja  Nee  Niet bekend

Zijn de overige daken van het appartementencomplex tijdens de bouw geïsoleerd?  Ja  Nee  Niet bekend

Zijn de regenwaterafvoeren van het appartement lek of verstopt?  Ja  Nee

Zijn de dakgoten lek of verstopt?  Ja  Nee

Zijn de overige daken van het appartementencomplex tijdens de bouw geïsoleerd?  Ja  Nee  Niet bekend

#### 4. Kozijnen, ramen en deuren

Van welk materiaal zijn de buitenkozijnen gemaakt (bijvoorbeeld hout, kunststof of aluminium of een andersoortig materiaal)? hout

Wanneer zijn de buitenkozijnen, ramen en deuren van het appartement voor het laatst geschilderd? 2024

Is dit gebeurd door een erkend schildersbedrijf?

Ja  Nee

Zo ja, door wie?

Klok

Functioneren alle scharnieren en sloten in het appartement?

Ja  Nee

Zijn voor alle afsluitbare deuren, ramen etc. sleutels aanwezig?

Ja  Nee

Is er sprake van isolerende beglazing in het appartement?

Ja  Nee

Zo ja, welk type glas (bijvoorbeeld HR, HR+, HR++ of HR+++ , zie de glassponning waarin doorgaans staat vermeld welke type glas er is geplaatst)?

HR++ in de slaapkamers en combinatie dubbel en isolerend glas in de huiskamer

Is er sprake van isolerende beglazing in het gehele appartement?

Ja  Nee

Is er bij de isolerende beglazing sprake van condensvorming tussen het glas (denk aan lekkende ruiten)?

Ja  Nee

## 5. Vloeren, plafonds en wanden

Is er in het appartement sprake (geweest) van vochtdoorslag of optrekkend vocht op vloeren, plafonds en/of wanden?

Ja  Nee

Is er in het appartement sprake (geweest) van schimmelvorming op de vloeren, plafonds en/of wanden?

Ja  Nee

Zo ja, waar?

in de badkamer heb ik wat weervlekken gehad op het plafond, maar dit is opgelost door badkamerverf te gebruiken.

Zijn er in het appartement (gerepareerde) of (verborgen) scheuren en/of beschadigingen in/aan vloeren, plafonds en/of wanden aanwezig?

Ja  Nee

Zo ja, waar?

naast de badkamerdeur op de gang is in het verleden een scheur gerepareerd (voordat ik eigenaar werd)

Hebben zich in het verleden in het appartement problemen voorgedaan met de afwerkingen (bijvoorbeeld loszittend tegelwerk, loslatend behang of spuitwerk, holklinkend of loszittend stucwerk, etc.)?

Ja  Nee

Is er in het appartement sprake (geweest) van gebreken aan de vloerconstructie, zoals scheve, doorbuigende, krakende, beschadigde en/of aangetaste vloerdelen?

Ja  Nee

Is er in het appartement sprake van vloerisolatie?

Ja  Nee  Niet bekend

Heeft u een certificaat of bewijs van het na-isoleren?

Ja  Nee



Is er sprake van volledige vloerisolatie?

Ja  Nee

## 6. Fundering, kruipruimte en kelder

Is er in het appartement sprake (geweest) van gebreken aan de fundering?

Ja  Nee  Niet bekend

Is de kruipruimte van het appartement toegankelijk?

Ja  Nee

Is de kruipruimte droog?

Ja  Nee  Meestal

Is er sprake van vochtdoorslag door de kelderwand?

Ja  Nee  Soms

Is de grondwaterstand in de afgelopen jaren waarneembaar gewijzigd of is er sprake van wateroverlast geweest?

Ja  Nee

## 7. Installaties

Wat voor warmte-installatie(s) is/zijn er aanwezig in het appartement (bijvoorbeeld cv-installatie, WTW-systeem, WKO-systeem, blokverwarming, (hybride) warmtepomp, airconditioning, zonneboiler, elektrische boiler, pelletkachel dan wel een andere installatie)?

Intergas Kombi Kompakt HRE 28/24

Is/zijn de installatie(s) eigendom?

Ja  Nee

Merk van de installatie(s):	Intergas
Type(nummer) van de installatie(s):	HRE 28/24
Installatiedatum van de installatie(s):	2022
Op welke datum is/zijn deze installatie(s) voor het laatst onderhouden?	nvt
Is het onderhoud uitgevoerd door een erkend bedrijf?	<input checked="" type="radio"/> Ja <input type="radio"/> Nee
Zo ja, door wie?	Klinkhamer is de installateur die de ketels heeft geïnstalleerd
Zijn er de afgelopen tijd zaken opgevallen ten aanzien van de installatie(s) (bijvoorbeeld de cv-installatie moet meer dan 1 keer per jaar bijgevoerd worden of de installatie functioneert niet goed)?	<input type="radio"/> Ja <input checked="" type="radio"/> Nee
Zijn er radiatoren die niet warm worden?	<input type="radio"/> Ja <input checked="" type="radio"/> Nee
Zijn er radiatoren of (water)leidingen die lekken?	<input type="radio"/> Ja <input checked="" type="radio"/> Nee
Zijn er radiatoren of (water)leidingen die ooit zijn bevroren?	<input type="radio"/> Ja <input checked="" type="radio"/> Nee
Heeft u vloerverwarming in het appartement?	<input type="radio"/> Ja <input checked="" type="radio"/> Nee

Zijn er vertrekken die niet (goed) warm worden?

Ja  Nee

Heeft het appartementencomplex zonnepanelen?

Ja  Nee

In welk jaar zijn voor het laatst de aanwezige schoorsteenkanalen/rookgasafvoeren geveegd/gereinigd?

In 2022 is de rookgasafvoer vernieuwd

Wanneer heeft u de aanwezige schoorsteenkanalen voor het laatst gebruikt?

nvt

Is de trek van aanwezige schoorsteenkanalen goed?

Ja  Nee  Niet bekend

Zijn er onderdelen van de elektrische installatie vernieuwd (onder de elektrische installatie wordt verstaan alle elektra leidingen/ schakelaars stopcontacten, meterkast e.d)?

Ja  Nee

Zijn er gebreken aan de elektrische installaties?

Ja  Nee

Is er een laadpaal aanwezig voor een elektrische auto?

Ja  Nee

Is er mechanische ventilatie of een soortgelijk systeem aanwezig?

Ja  Nee

Zo ja, functioneert dit systeem naar behoren?

Ja  Nee



Wanneer is dit systeem voor het  
laatst onderhouden?

2021

Hoe oud is dit systeem ongeveer?

de motor in dit appartement is van 2020; het hele systeem  
dateert van de bouw van het pand

Is er een domoticsysteem of een  
soortgelijk systeem aanwezig (Een  
domoticsysteem bedient de  
verwarming, verlichting, verwarming,  
audio, ventilatie e.d. automatisch)?

Ja  Nee

Zijn er rookmelders op ieder  
verdieping aanwezig?

Ja  Nee

Zo ja, hoe oud zijn de rookmelders  
ongeveer?

4 jaar

## 8. Sanitair, riolering en keuken

Zijn er in het appartement  
beschadigingen aan wastafels,  
douche, bad, toiletten, gootstenen  
en kranen?

Ja  Nee

Hoe oud is de badkamer ongeveer?

2020 (regendouche 2024)

Lopen de afvoeren van wastafels,  
douche, bad, toiletten, gootstenen  
en kranen in het appartement goed  
door?

Ja  Nee

Is het appartement aangesloten op  
het gemeentelijke riool?

Ja  Nee

Zijn er in het appartement gebreken (geweest) aan de riolering, zoals breuken, stankoverlast, lekkages, etc.?

Ja  Nee

Zo ja, welke?

Ik heb een verstopte afvoer gehad in de keuken (buiten het appartement) waardoor een deel van de vloer in de keuken nat is geworden. Dit heeft amper zichtbare schade opgeleverd. Ik laat laminaatplanken in de berging staan zodat dit eventueel nog aan te passen is.

Is er een andere voorziening, zoals een septictank, beerput of dergelijk aanwezig?

Ja  Nee  Niet bekend

Van welk jaar dateert de keukenopstelling ongeveer?

1989

Van welk jaar dateert de inbouwapparatuur ongeveer?

gasfornuis: ik weet niet hoe oud het gasfornuis is; de niet-gemotoriseerde afzuigkap dateert van 2020

Functioneert alle inbouwapparatuur?

Ja  Nee

Heeft u een kokend water kraan (bijvoorbeeld een Quooker kraan of een soortgelijke kraan)?

Ja  Nee

## 9. Diversen

Wat is het bouwjaar van het appartement?

1989

Zijn er asbesthoudende materialen in het appartement aanwezig (bijvoorbeeld asbest zeil, een asbestplaat die onder en/of achter de CV ketel is geplaatst, asbesthoudend isolatiemateriaal om de verwarmingsbuis, asbesthoudend koord bij oude cv-ketels/gaskachels, asbestgolfplaten e.d.)?

Ja  Nee  Niet bekend

Blijft er in het appartement zeil achter, al dan niet vastgelijmd, dat is aangeschaft tussen 1955 en 1982?

Ja  Nee  Niet bekend

Is er sprake van loden leidingen in het appartement?

Ja  Nee  Niet bekend

Is er een Japanse duizendknoop aanwezig in de (gemeenschappelijke)tuin? (Een Japanse duizendknoop is een exotische plant, welke moeilijk te verwijderen is. De sterke wortelstokken en stengels van de Japanse duizendknoop zijn in staat om schade te veroorzaken aan gebouwen, leidingen en wegen)

Ja  Nee  Niet bekend

Heeft u elders lekkages gehad (dus los van het dak/ sanitair/ riolering)?

Ja  Nee  Niet bekend

Is de grond van het appartementencomplex verontreinigd?

Ja  Nee  Niet bekend

Is er een olietank aanwezig of aanwezig geweest?

Ja  Nee  N.v.t.



Is er sprake van overlast door ongedierte in of (rond)om het appartement (denk aan muizen, ratten, kakkerlakken, etc.)?

Ja  Nee

Is het appartement aangetast door houtworm, boktor, ander ongedierte of zwam?

Ja  Nee  Niet bekend

Is er in het appartement sprake van chlorideschade (betonrot) (betonrot komt vooral voor in kruipruimtes van panden gebouwd tussen 1965 en 1981 die voorzien zijn van betonnen vloerelementen van het merk Kwaaitaal of Manta. Ook andere beton- elementen - bijvoorbeeld balkons - kunnen aangetast zijn)?

Ja  Nee  Niet bekend

Hebben er in het appartement verbouwingen en/of aanbouwen plaatsgevonden?

Ja  Nee

Zijn er in het appartement verbouwingen of uitbreidingen uitgevoerd zonder daartoe benodigde omgevingsvergunning (voorheen bouwvergunning)?

Ja  Nee  Niet bekend

Zijn er verbouwingen of uitbreidingen uitgevoerd zonder daartoe benodigde toestemming van de VvE?

Ja  Nee

Is er sprake van glasvezel internet?

Ja  Nee  Niet bekend

Bent u in het bezit van een definitief energieprestatiecertificaat/energielabel?

Ja  Nee

Zo ja, welke label?

A

## 10. Vaste lasten

Hoeveel betaalde u voor de laatste aanslag onroerendezaakbelasting?

288

Belastingjaar:

2024

Wat is de WOZ-waarde?

198.000

Peiljaar:

2023

Hoeveel betaalde u voor de laatste aanslag waterschapslasten?

238

Belastingjaar:

2024

Hoeveel betaalde u voor de laatste aanslag gemeentelijke belastingen (zoals rioolheffing en afvalstoffenheffing e.d.)?

371

Belastingjaar:

2024

Welke voorschotbedragen betaalt u maandelijks aan de nutsbedrijven voor gas?

50

Welke voorschotbedragen betaalt u maandelijks aan de nutsbedrijven voor elektra?	28
Welke voorschotbedragen betaalt u maandelijks aan de nutsbedrijven voor water?	18
Welke voorschotbedragen betaalt u maandelijks aan de nutsbedrijven voor stadsverwarming?	nvt
Welke voorschotbedragen betaalt u maandelijks aan de nutsbedrijven voor anders, namelijk;	nvt
Wat is uw jaarverbruik voor gas?	420
Wat is uw jaarverbruik voor elektra?	1000
Wat is uw jaarverbruik voor water?	60
Wat is uw jaarverbruik voor stadsverwarming?	nvt
Met hoeveel bewoners bewoonde u de woning?	1
Zijn er lease- en/of huurkoopcontracten (bijvoorbeeld keuken, kozijnen, cv-ketel, etc.)?	<input type="radio"/> Ja <input checked="" type="radio"/> Nee



Zijn deze contracten overdraagbaar op de koper? Let op! Veel lease- en huurkoopcontracten zijn niet langer overdraagbaar op een koper. Neem hiervoor contract op met de betreffende leverancier.

Ja  Nee

Is er sprake van erfpacht of opstalrecht

Ja  Nee

Heeft u alle gemeentelijke belastingen die u verschuldigd bent al betaald?

Ja  Nee

Zijn er variabele bedragen voor gemeenschappelijke poorten, inritten of terreinen?

Ja  Nee

Heeft u, om in de straat te parkeren, een parkeervergunning nodig?

Ja  Nee

Wat zijn de kosten voor deze parkeervergunning(en) per jaar?

63

Hoeveel parkeervergunningen kunnen er maximaal worden aangevraagd?

1

## 11. Garanties

Zijn er lopende onderhoudscontracten en/of garantieregelingen overdraagbaar aan de koper (zoals dakbedekking, cv-installatie, dubbele beglazing, etc.)?

Ja  Nee

## 12. De VvE en onderlinge verhoudingen

Is de VvE ingeschreven in het Handelsregister (Kamer van koophandel)?  Ja  Nee

Inschrijvingsnummer Kamer van Koophandel: 01166300

Uit hoeveel appartementsrechten bestaat de VvE? 8

Is er een eigenaar met 50% of meer dan 50% van het aantal stemmen?  Ja  Nee

Breukdeel van het aandeel in het appartementencomplex: (woning, berging, parkeerplaats) 1/8

Aantal stemmen voor dit appartement 1

## 13. De bestuurder(s) ('het bestuur')

Is er een professionele bestuurder?  Ja  Nee

Zo nee, is de bestuurder lid van de VvE? ja

## 14. De vergadering van eigenaars

Wordt er ten minste eenmaal per jaar vergaderd?  Ja  Nee

Zijn er notulen en/of schriftelijke besluiten en actielijsten van de laatste twee vergaderingen beschikbaar?

Ja  Nee

Lopen er procedures tot vernietiging van besluiten?

Ja  Nee

### 15. Verzekeringen

Is er een collectieve opstalverzekering?

Ja  Nee

Is daar een 'appartementenclausule' in opgenomen?

is mij niet bekend

Is er een collectieve wettelijke aansprakelijkheidsverzekering?

nee

### 16. Het reservefonds, meerjarenonderhoudsplan (MJOP) en bijdrage VvE

Is er een reservefonds?

Ja  Nee

Hoe hoog is het reservefonds en wat is de peildatum?

57080 euro op 31-12-2023

Is er een meerjarenonderhoudsplan aanwezig?

Ja  Nee

Zo nee, hoe wordt vastgesteld wat moet worden gereserveerd voor groot onderhoud?

dat wordt bepaald tijdens de jaarlijkse vergadering



Te betalen maandelijkse bijdrage waarvan exploitatiekosten: nvt

Te betalen maandelijkse bijdrage waarvan reservering voor onderhoud: 120

Te betalen maandelijkse bijdrage waarvan stookkosten (voorschot): nvt

Zijn er eenmalige en/of incidentele bijdragen verschuldigd?  Ja  Nee

Zijn alle aan de VvE verschuldigde bedragen betaald?  Ja  Nee

**17. Nadere informatie (overige zaken die de koper naar uw mening moet weten):**

Opmerkingen: er zijn op eigen terrein 7 parkeerplekken beschikbaar

## Lijst van Zaken

Betreft: Oosterhoutstraat 42 D Assen

Voor de onderstaande zaken -ongeacht of ze roerend dan wel onroerend zijn- geldt dat ze soms wel en soms niet in de woning achterblijven. De lijst is bedoeld om duidelijkheid te scheppen om discussies achteraf te voorkomen.

**Let op!** Indien er geen duidelijkheid bestaat omtrent een zaak en/of indien er geen nadere afspraken zijn gemaakt over een zaak betekent dit dat de betreffende zaak wordt meegenomen door verkoper en dus niet achterblijft in de woning.

	Blijft achter	Gaat mee	Kan worden overgenomen	N.v. t.
<b>Verlichting, te weten:</b>				
Inbouwspots/dimmers	<input type="radio"/>	<input type="radio"/>	<input type="radio"/>	<input checked="" type="radio"/>
Opbouwspots/armaturen/lampen/dimmers	<input type="radio"/>	<input type="radio"/>	<input type="radio"/>	<input checked="" type="radio"/>
Losse (hang) lampen	<input checked="" type="radio"/>	<input type="radio"/>	<input type="radio"/>	<input type="radio"/>
<b>(Losse) kasten, legplanken, te weten:</b>				
Inbouwkasten	<input checked="" type="radio"/>	<input type="radio"/>	<input type="radio"/>	<input type="radio"/>
Losse kasten	<input type="radio"/>	<input checked="" type="radio"/>	<input type="radio"/>	<input type="radio"/>
Legplanken	<input checked="" type="radio"/>	<input type="radio"/>	<input type="radio"/>	<input type="radio"/>
<b>Raamdecoratie/zonwering binnen, te weten:</b>				
Gordijnrails	<input checked="" type="radio"/>	<input type="radio"/>	<input type="radio"/>	<input type="radio"/>
Gordijnen	<input checked="" type="radio"/>	<input type="radio"/>	<input type="radio"/>	<input type="radio"/>

	Blijft achter	Gaat mee	Kan worden overgenomen	N.v. t.
Overgordijnen	<input checked="" type="radio"/>	<input type="radio"/>	<input type="radio"/>	<input type="radio"/>
Vitrages	<input checked="" type="radio"/>	<input type="radio"/>	<input type="radio"/>	<input type="radio"/>
Rolgordijnen	<input type="radio"/>	<input type="radio"/>	<input type="radio"/>	<input checked="" type="radio"/>
Lamellen	<input type="radio"/>	<input type="radio"/>	<input type="radio"/>	<input checked="" type="radio"/>
Jaloezieën	<input checked="" type="radio"/>	<input type="radio"/>	<input type="radio"/>	<input type="radio"/>
(Losse) horren/rolhorren	<input type="radio"/>	<input type="radio"/>	<input type="radio"/>	<input checked="" type="radio"/>
<b>Vloerdecoratie, te weten:</b>				
Vloerbedekking	<input type="radio"/>	<input type="radio"/>	<input type="radio"/>	<input checked="" type="radio"/>
Parketvloer	<input type="radio"/>	<input type="radio"/>	<input type="radio"/>	<input checked="" type="radio"/>
Houten vloer(delen)	<input type="radio"/>	<input type="radio"/>	<input type="radio"/>	<input checked="" type="radio"/>
Laminaat	<input checked="" type="radio"/>	<input type="radio"/>	<input type="radio"/>	<input type="radio"/>
Plavuizen	<input checked="" type="radio"/>	<input type="radio"/>	<input type="radio"/>	<input type="radio"/>
<b>(Voorzet) openhaard met toebehoren, te weten:</b>				
Allesbrander	<input type="radio"/>	<input type="radio"/>	<input type="radio"/>	<input checked="" type="radio"/>
Houtkachel	<input type="radio"/>	<input type="radio"/>	<input type="radio"/>	<input checked="" type="radio"/>
(Gas)kachels	<input type="radio"/>	<input type="radio"/>	<input type="radio"/>	<input checked="" type="radio"/>



	Blijft achter	Gaat mee	Kan worden overgenomen	N.v. t.
Designradiator(en)	<input type="radio"/>	<input type="radio"/>	<input type="radio"/>	<input checked="" type="radio"/>
Radiatorafwerking	<input type="radio"/>	<input type="radio"/>	<input type="radio"/>	<input checked="" type="radio"/>
<b>Overige, te weten:</b>				
Spiegelwanden	<input type="radio"/>	<input type="radio"/>	<input type="radio"/>	<input checked="" type="radio"/>
Schilderij ophangstelsysteem	<input type="radio"/>	<input type="radio"/>	<input type="radio"/>	<input checked="" type="radio"/>
<b>Keuken (inbouw)apparatuur, te weten:</b>				
Keukenblok (met bovenkasten)	<input checked="" type="radio"/>	<input type="radio"/>	<input type="radio"/>	<input type="radio"/>
Kookplaat	<input type="radio"/>	<input type="radio"/>	<input type="radio"/>	<input checked="" type="radio"/>
(Gas) fornuis	<input checked="" type="radio"/>	<input type="radio"/>	<input type="radio"/>	<input type="radio"/>
Afzuigkap	<input checked="" type="radio"/>	<input type="radio"/>	<input type="radio"/>	<input type="radio"/>
Magnetron	<input type="radio"/>	<input type="radio"/>	<input type="radio"/>	<input checked="" type="radio"/>
Oven	<input type="radio"/>	<input type="radio"/>	<input type="radio"/>	<input checked="" type="radio"/>
Combi-oven/combimagnetron	<input checked="" type="radio"/>	<input type="radio"/>	<input type="radio"/>	<input type="radio"/>
Koelkast	<input type="radio"/>	<input type="radio"/>	<input type="radio"/>	<input checked="" type="radio"/>
Vriezer	<input type="radio"/>	<input type="radio"/>	<input type="radio"/>	<input checked="" type="radio"/>
Koel-vriescombinatie	<input checked="" type="radio"/>	<input type="radio"/>	<input type="radio"/>	<input type="radio"/>

	Blijft achter	Gaat mee	Kan worden overgenomen	N.v. t.
Vaatwasser	<input checked="" type="radio"/>	<input type="radio"/>	<input type="radio"/>	<input type="radio"/>
Quooker	<input type="radio"/>	<input type="radio"/>	<input type="radio"/>	<input checked="" type="radio"/>
Koffiezetapparaat	<input type="radio"/>	<input checked="" type="radio"/>	<input type="radio"/>	<input type="radio"/>
<b>Keukenaccessories, te weten:</b>				
<b>Toilet met de volgende toebehoren:</b>				
Toilet	<input checked="" type="radio"/>	<input type="radio"/>	<input type="radio"/>	<input type="radio"/>
Toiletrolhouder	<input checked="" type="radio"/>	<input type="radio"/>	<input type="radio"/>	<input type="radio"/>
Toiletborstel(houder)	<input type="radio"/>	<input checked="" type="radio"/>	<input type="radio"/>	<input type="radio"/>
Fontein	<input checked="" type="radio"/>	<input type="radio"/>	<input type="radio"/>	<input type="radio"/>
Planchet	<input checked="" type="radio"/>	<input type="radio"/>	<input type="radio"/>	<input type="radio"/>
<b>Badkamer met de volgende toebehoren:</b>				
Ligbad	<input type="radio"/>	<input type="radio"/>	<input type="radio"/>	<input checked="" type="radio"/>
Jacuzzi/whirlpool	<input type="radio"/>	<input type="radio"/>	<input type="radio"/>	<input checked="" type="radio"/>
Douche (cabine/scherm)	<input checked="" type="radio"/>	<input type="radio"/>	<input type="radio"/>	<input type="radio"/>
Stoomdouche (cabine)	<input type="radio"/>	<input type="radio"/>	<input type="radio"/>	<input checked="" type="radio"/>
Wastafel	<input checked="" type="radio"/>	<input type="radio"/>	<input type="radio"/>	<input type="radio"/>

	Blijft achter	Gaat mee	Kan worden overgenomen	N.v. t.
Wastafelmeubel	<input checked="" type="radio"/>	<input type="radio"/>	<input type="radio"/>	<input type="radio"/>
Planchet	<input type="radio"/>	<input type="radio"/>	<input type="radio"/>	<input checked="" type="radio"/>
Toiletkast	<input type="radio"/>	<input type="radio"/>	<input type="radio"/>	<input checked="" type="radio"/>
Toilet	<input type="radio"/>	<input type="radio"/>	<input type="radio"/>	<input checked="" type="radio"/>
Toiletrolhouder	<input type="radio"/>	<input type="radio"/>	<input type="radio"/>	<input checked="" type="radio"/>
Toiletborstel(houder)	<input type="radio"/>	<input type="radio"/>	<input type="radio"/>	<input checked="" type="radio"/>
<b>Sauna met de volgende toebehoren:</b>				
<b>Exterieur/Installaties/Veiligheid/Energiebesparing</b>				
Schotel/antenne	<input type="radio"/>	<input type="radio"/>	<input type="radio"/>	<input checked="" type="radio"/>
Brievenbus	<input checked="" type="radio"/>	<input type="radio"/>	<input type="radio"/>	<input type="radio"/>
Kluis	<input type="radio"/>	<input type="radio"/>	<input type="radio"/>	<input checked="" type="radio"/>
(Voordeur)bel	<input checked="" type="radio"/>	<input type="radio"/>	<input type="radio"/>	<input type="radio"/>
Alarminstallatie	<input type="radio"/>	<input type="radio"/>	<input type="radio"/>	<input checked="" type="radio"/>
(Veiligheids)sloten en overige inbraakpreventie	<input type="radio"/>	<input type="radio"/>	<input type="radio"/>	<input checked="" type="radio"/>
Rookmelders	<input checked="" type="radio"/>	<input type="radio"/>	<input type="radio"/>	<input type="radio"/>
(Klok)thermostaat	<input checked="" type="radio"/>	<input type="radio"/>	<input type="radio"/>	<input type="radio"/>

	Blijft achter	Gaat mee	Kan worden overgenomen	N.v.t.
Airconditioning	<input type="radio"/>	<input type="radio"/>	<input type="radio"/>	<input checked="" type="radio"/>
<b>Warmwatervoorziening, te weten:</b>				
Via CV-installatie	<input checked="" type="radio"/>	<input type="radio"/>	<input type="radio"/>	<input type="radio"/>
Boiler	<input type="radio"/>	<input type="radio"/>	<input type="radio"/>	<input checked="" type="radio"/>
Geiser	<input type="radio"/>	<input type="radio"/>	<input type="radio"/>	<input checked="" type="radio"/>
Screens	<input type="radio"/>	<input type="radio"/>	<input type="radio"/>	<input checked="" type="radio"/>
Rolluiken	<input type="radio"/>	<input type="radio"/>	<input type="radio"/>	<input checked="" type="radio"/>
Zonwering buiten	<input type="radio"/>	<input type="radio"/>	<input type="radio"/>	<input checked="" type="radio"/>
<b>Isolatievoorzieningen (voorzetramen/radiatorfolie etc), te weten:</b>				
Telefoonaansluiting/internetaansluiting	<input checked="" type="radio"/>	<input type="radio"/>	<input type="radio"/>	<input type="radio"/>
Veiligheidsschakelaar wasautomaat	<input type="radio"/>	<input type="radio"/>	<input type="radio"/>	<input checked="" type="radio"/>
Waterslot wasautomaat	<input type="radio"/>	<input type="radio"/>	<input type="radio"/>	<input checked="" type="radio"/>
Zonnepanelen	<input type="radio"/>	<input type="radio"/>	<input type="radio"/>	<input checked="" type="radio"/>
Oplaadpunt elektrische auto	<input type="radio"/>	<input type="radio"/>	<input type="radio"/>	<input checked="" type="radio"/>
<b>Inrichting tuin, te weten:</b>				
Tuinaanleg/bestrating	<input type="radio"/>	<input type="radio"/>	<input type="radio"/>	<input checked="" type="radio"/>



	Blijft achter	Gaat mee	Kan worden overgenomen	N.v.t.
Beplanting	<input type="radio"/>	<input type="radio"/>	<input type="radio"/>	<input checked="" type="radio"/>
<b>Verlichting/installaties</b>				
Buitenverlichting	<input type="radio"/>	<input type="radio"/>	<input type="radio"/>	<input checked="" type="radio"/>
Tijd- of schemerschakelaar/bewegingsmelder	<input type="radio"/>	<input type="radio"/>	<input type="radio"/>	<input checked="" type="radio"/>
<b>Bebouwing</b>				
Tuinhuis/buitenberging	<input type="radio"/>	<input type="radio"/>	<input type="radio"/>	<input checked="" type="radio"/>
Kasten/werkbank in tuinhuis/berging	<input type="radio"/>	<input type="radio"/>	<input type="radio"/>	<input checked="" type="radio"/>
(Broei)kas	<input type="radio"/>	<input type="radio"/>	<input type="radio"/>	<input checked="" type="radio"/>
Stellingkast berging binnen	<input type="radio"/>	<input checked="" type="radio"/>	<input type="radio"/>	<input type="radio"/>
<b>Overig</b>				
(Sier)hek	<input type="radio"/>	<input type="radio"/>	<input type="radio"/>	<input checked="" type="radio"/>
Vlaggenmast(houder)	<input type="radio"/>	<input type="radio"/>	<input type="radio"/>	<input checked="" type="radio"/>
<b>Geen eigendoms zaken</b>				
CV	<input type="radio"/>	<input type="radio"/>	<input type="radio"/>	<input checked="" type="radio"/>
Boiler	<input type="radio"/>	<input type="radio"/>	<input type="radio"/>	<input checked="" type="radio"/>

	<b>Blijft achter</b>	<b>Gaat mee</b>	<b>Kan worden overgenomen</b>	<b>N.v. t.</b>
Zonnepanelen	<input type="radio"/>	<input type="radio"/>	<input type="radio"/>	<input checked="" type="radio"/>

**Oosterhoutstraat 42 D**

[www.oosterhoutstraat42d.nl](http://www.oosterhoutstraat42d.nl)



## **Assen**

Stationsstraat 4  
9401 KX, Assen

0592 46 12 02

## **Beilen**

Brink 4  
9411 KR, Beilen

0593 23 21 21

## **Hoogeveen**

Hollandscheveldse Opgaande 19  
7913 VA, Hollandscheveld

0528 82 09 90

[info@groenhoutmakelaars.nl](mailto:info@groenhoutmakelaars.nl) - [www.groenhoutmakelaars.nl](http://www.groenhoutmakelaars.nl)