

01-93-0473 Dossier 35010

aanvraag bouwvergunning t.b.v.:

oudezijds-achterburgwal 128
vierde verdieping

opdrachtgever:

Noud Rietman
Tilanusstraat 302
1091 MX Amsterdam

ZIE OOK DE VOORWAARDEN
IN DE BOUWVERGUNNING

27 december 1993

schaal 1:100

Behoort bij de beschikking van
Burgemeester en Wethouders van Amsterdam

11 JULI 1994

De Directeur van de Stedelijke Woningdienst Amsterdam

SITUATIE 1:1000

Behoort bij de beschikking van
Burgemeester en Wethouders van Amsterdam
1 1 1111 1994
De Directeur van de Stedelijke Woningdienst Amsterdam

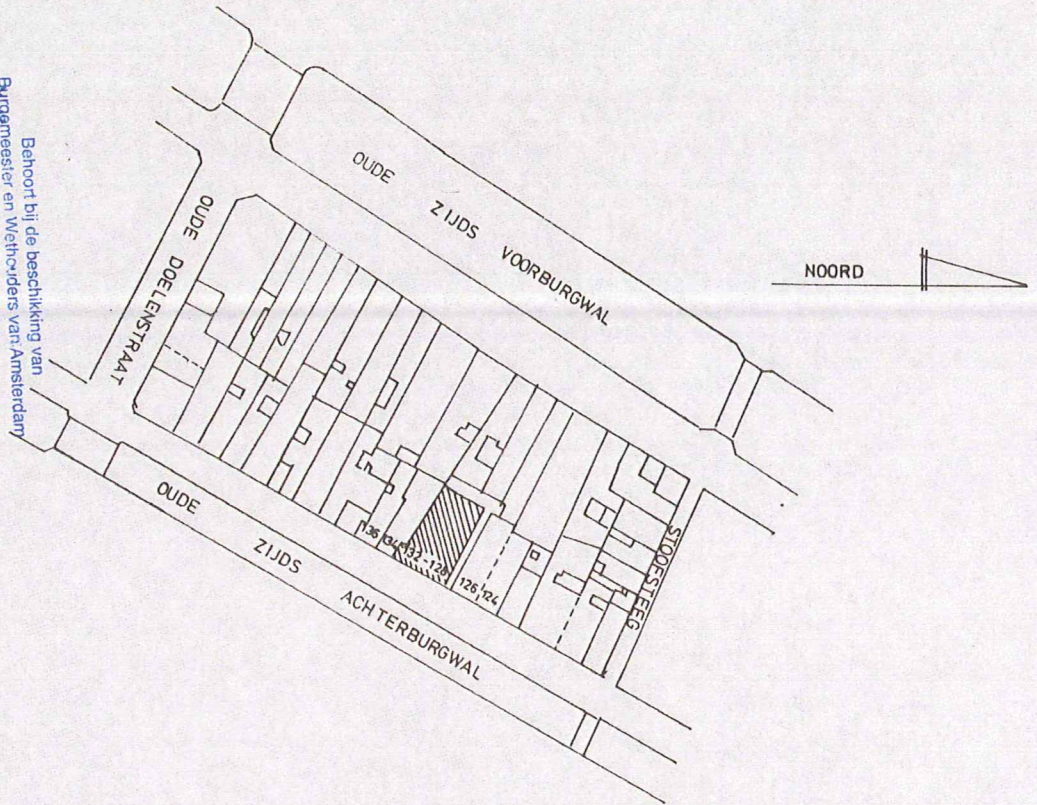

BEG. GROND best. toestand BEDRIJFSRUIMTE

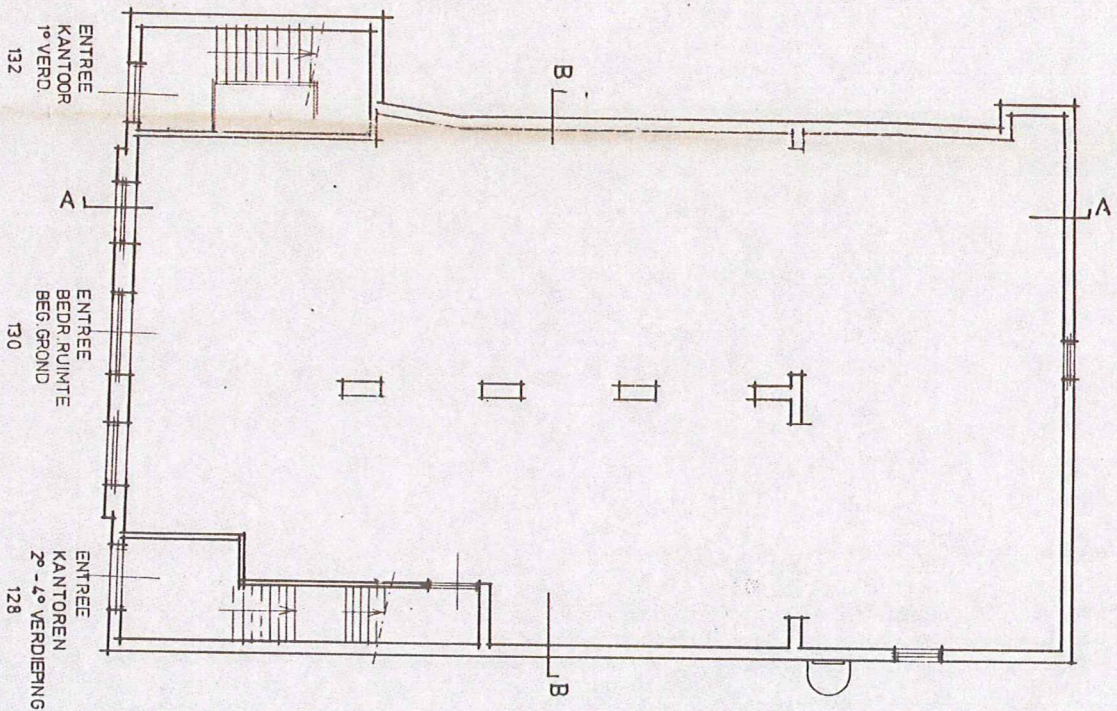

Metz & de Pagter
ARCHITECTENBUREAU

NOUD RIETMAN
TILANUSSTR. 302
1091 MX AMSTERDAM

13. 12. 93
blad B-1
93016

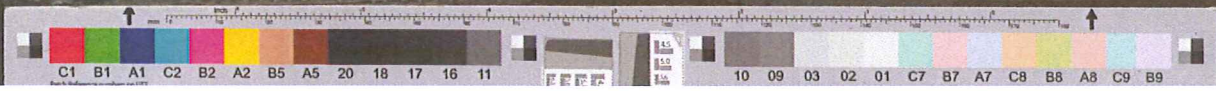

1^o VERDIEPING best. toestand

KANTOOR

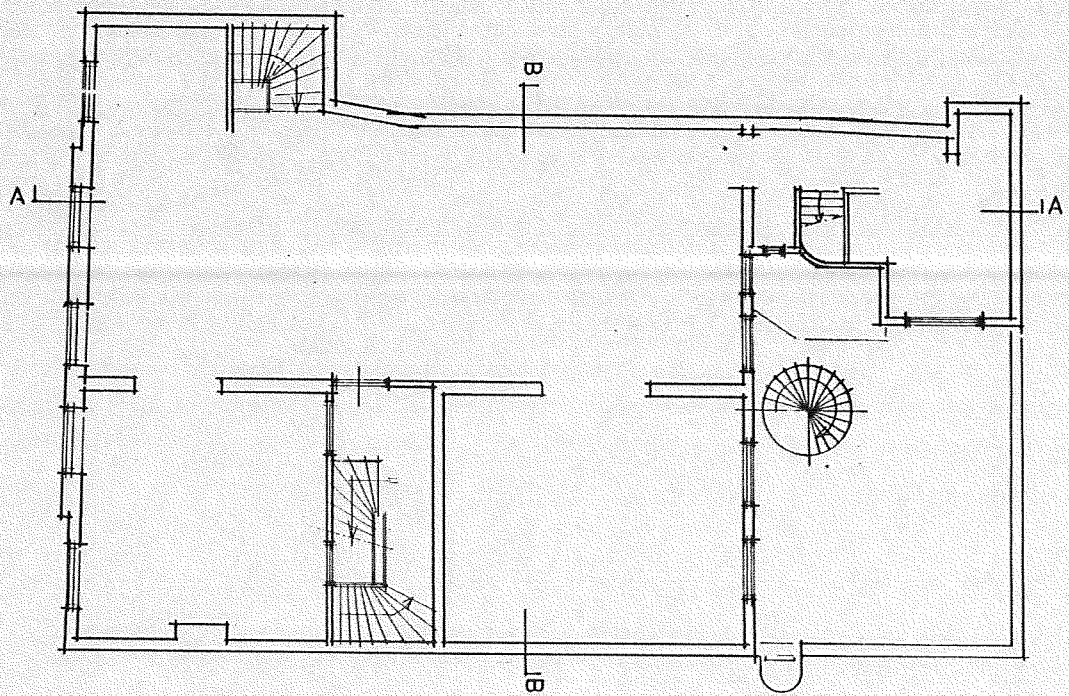

2^o VERDIEPING best. toestand

KANTOOR

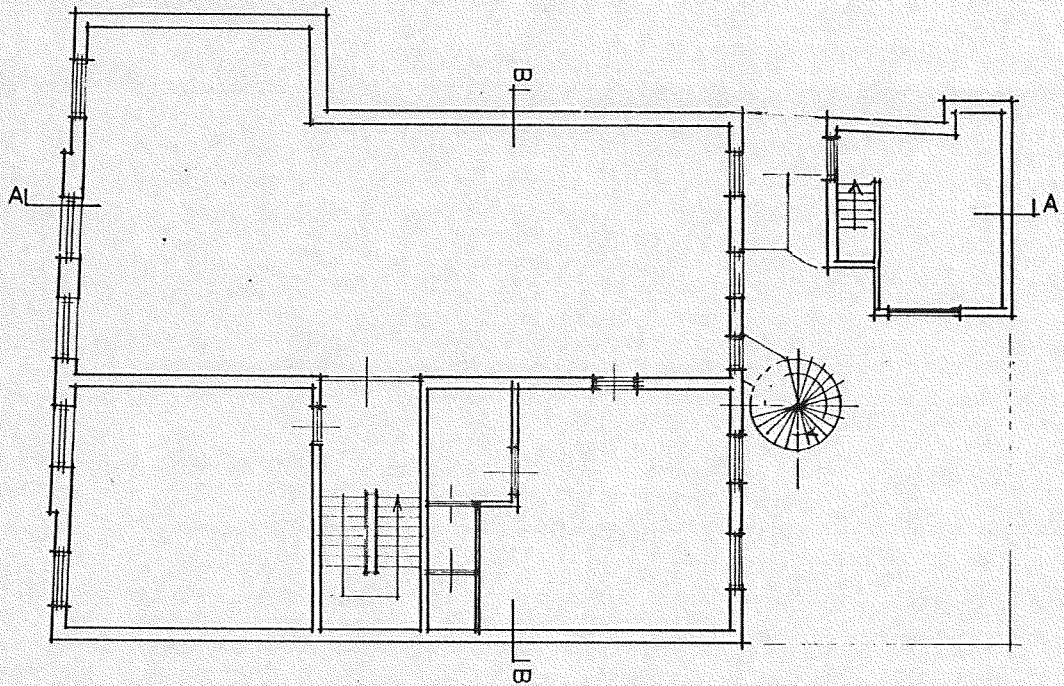

Metz & de Pagter
ARCHITECTENBUREAU

NOUD RIETMAN
TILANUSSTR. 302
1091 MX AMSTERDAM

13.12.93
blad B-2
93016

C1 B1 A1 C2 B2 A2 B5 A5 20 18 17 16 11 10 09 03 02 01 C7 B7 A7 C8 B8 A8 C9 B9

3^o VERDIEPING best. toestand KANTOOR

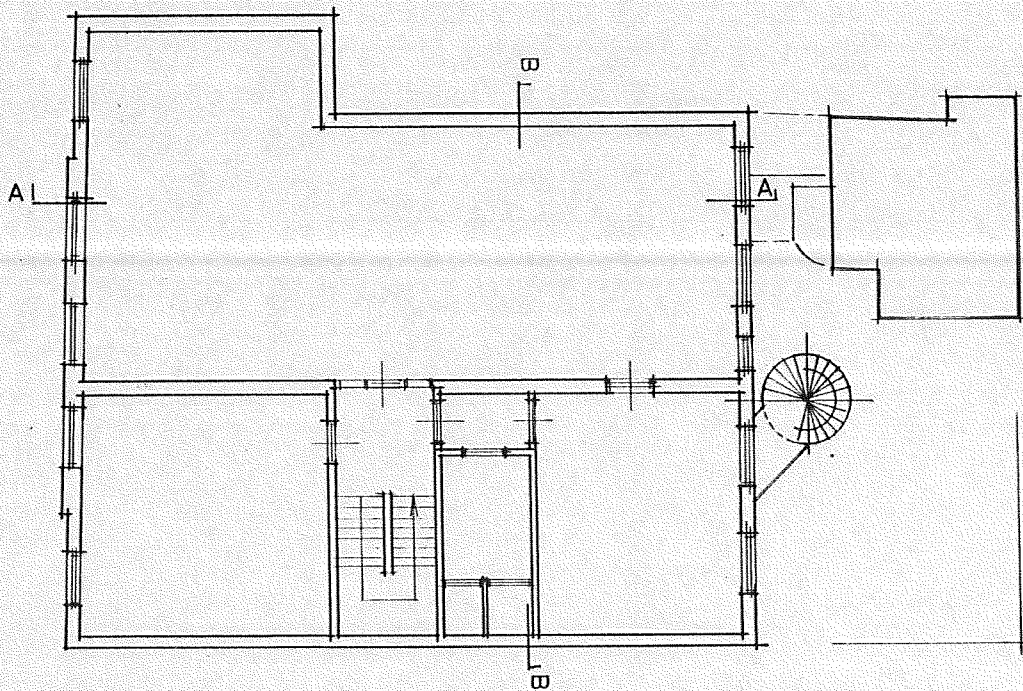

4^o VERDIEPING best. toestand KANTOOR

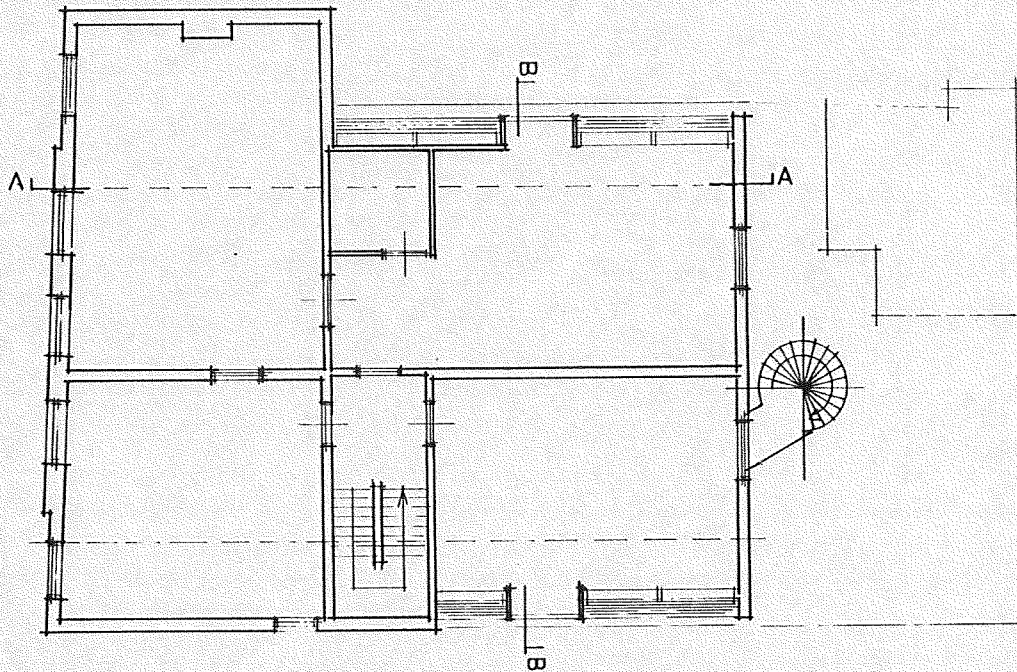

Metz & de Pagter
ARCHITECTENBURO.OO

NOUD RIETMAN
TILANUSSTR. 302
1091 MX AMSTERDAM

13.12.93
blad B-3
93016

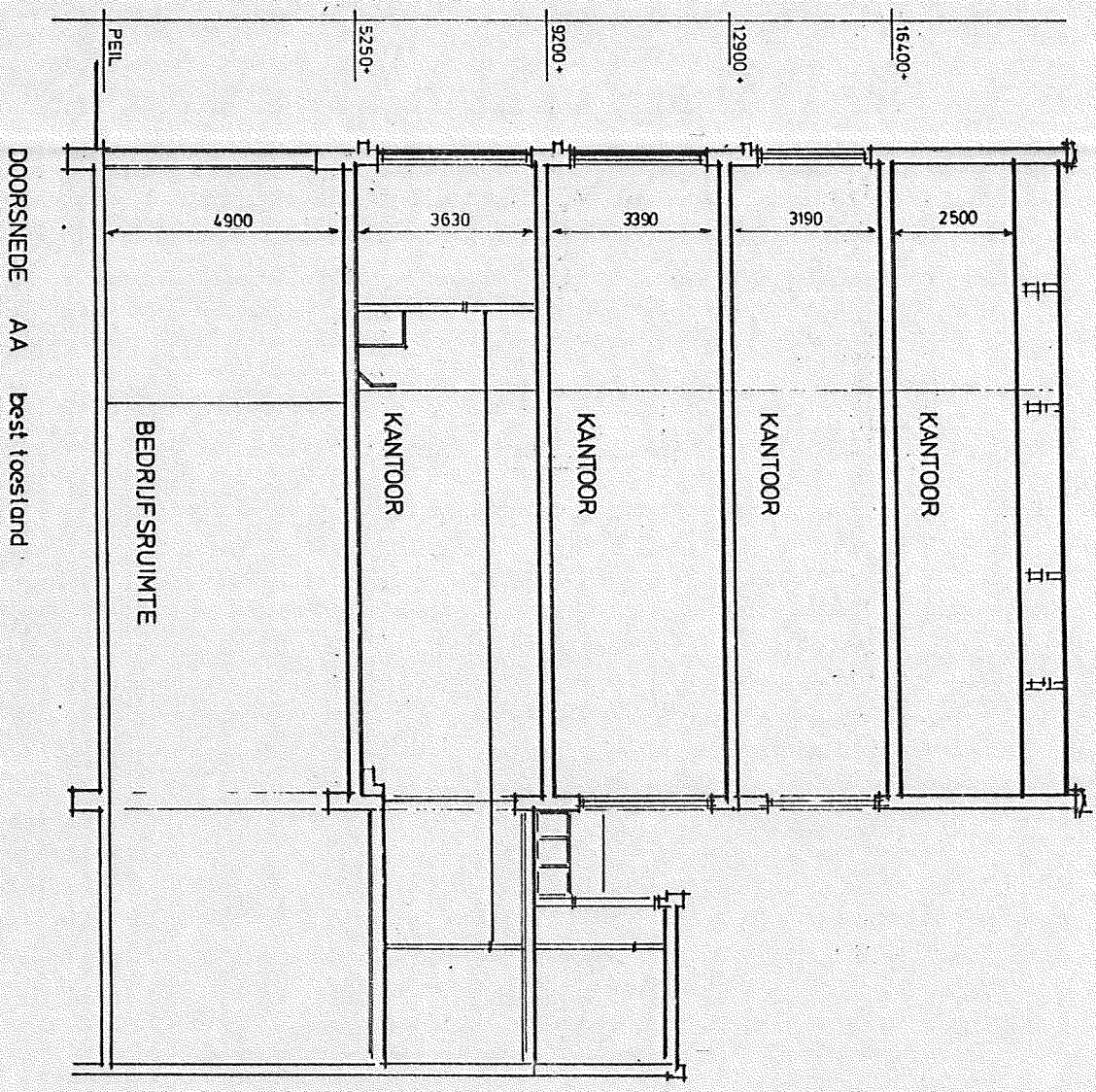

Metz & de Pijper
 ARCHITECTENBUREAU

NOUD RIETMAN
 TILANUSSTR. 302
 1091 MX AMSTERDAM

13.12.93
 blad B-4
 93016

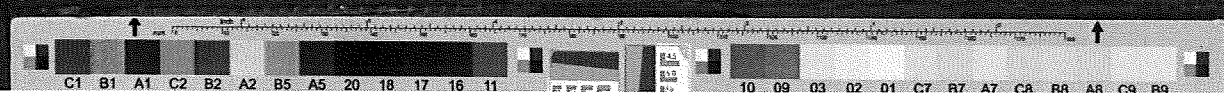

DOORSNEDE BB best. toestand

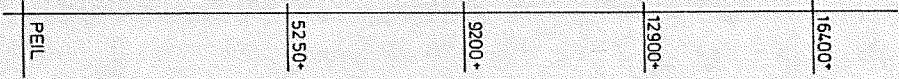
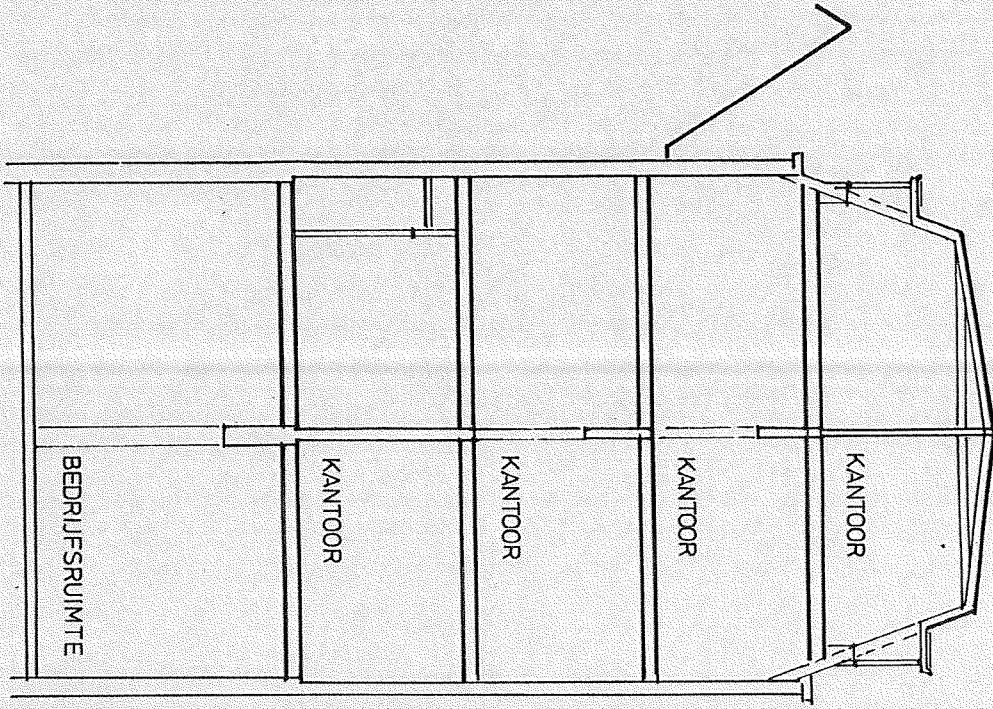

ACHTERGEVEL best. toestand

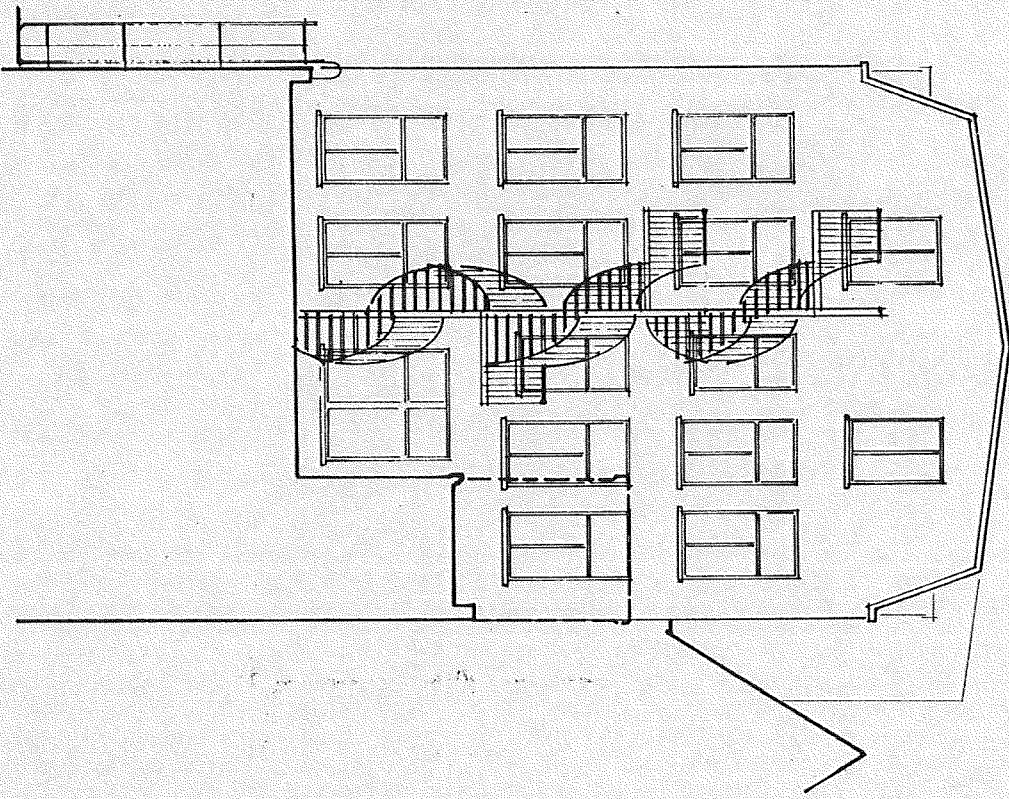

Metz & de Pagter
ARCHITECTENBUREAU

NOUD RIETMAN
TILANUSSTR.302
1091 MX AMSTERDAM

13.12.93
blad B-5
93.016

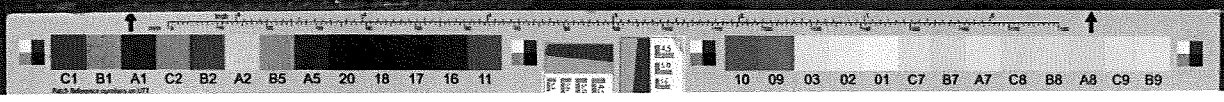

RENVOOI

- ==== bestaand metselwerk
- ===== nieuw metselwerk
- nieuwe lichte wanden
- .. minuten w.d.b.o.
- x-x-x-x mechanische ventilatie

BEGANE GROND nieuwe bestaand

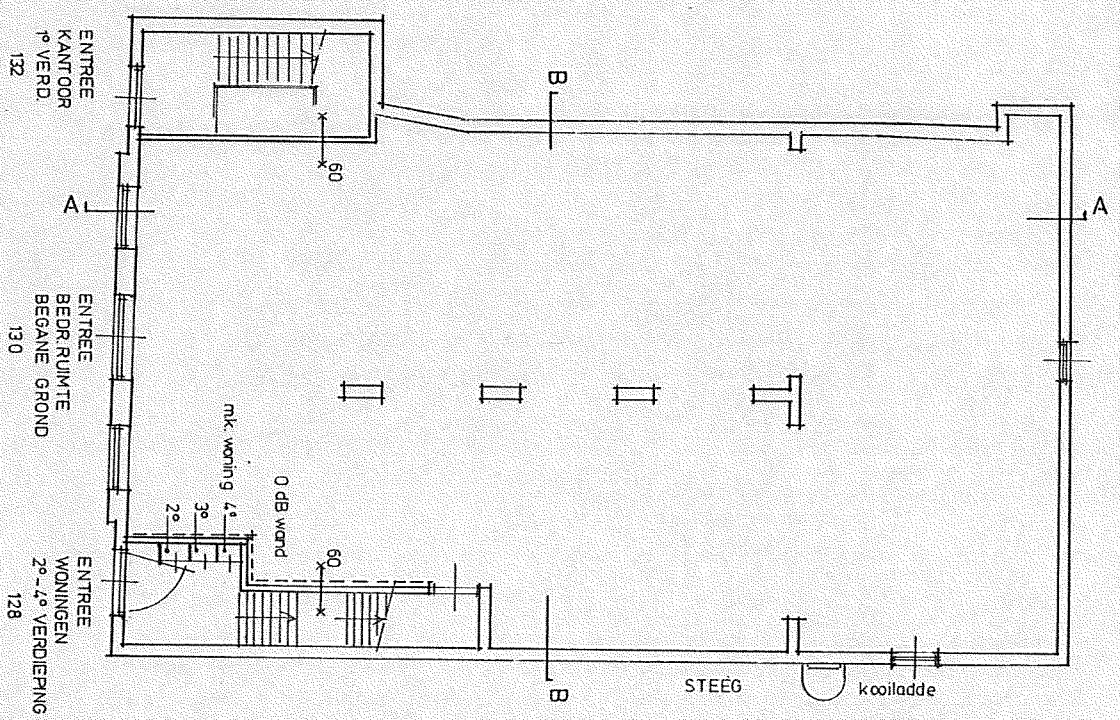

Metz & de Pagter
ARCHITECTENBUREAU

NOUD RIETMAN
TILANUSSTR.302
.1091 MX AMSTERDAM

13.12.93
blad N-1
93.016



BEHOORT NIET TOT DE AANVRAAG
1^o VERDIEPING - KANTOOR

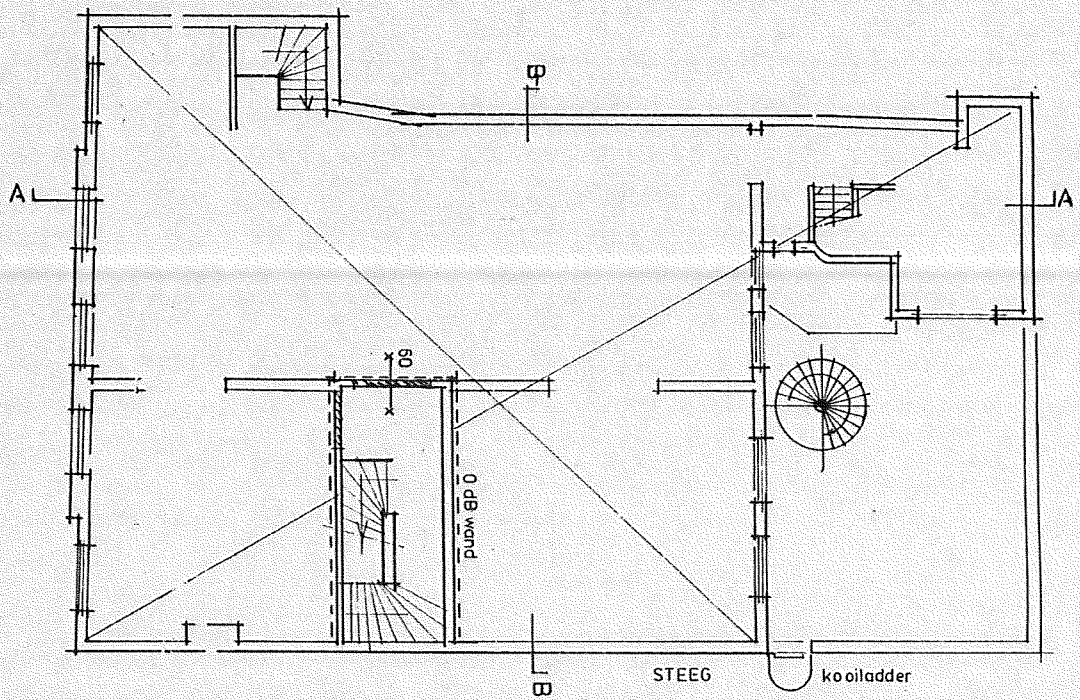

BEHOORT NIET TOT DE AANVRAAG
2^o VERDIEPING - WONING

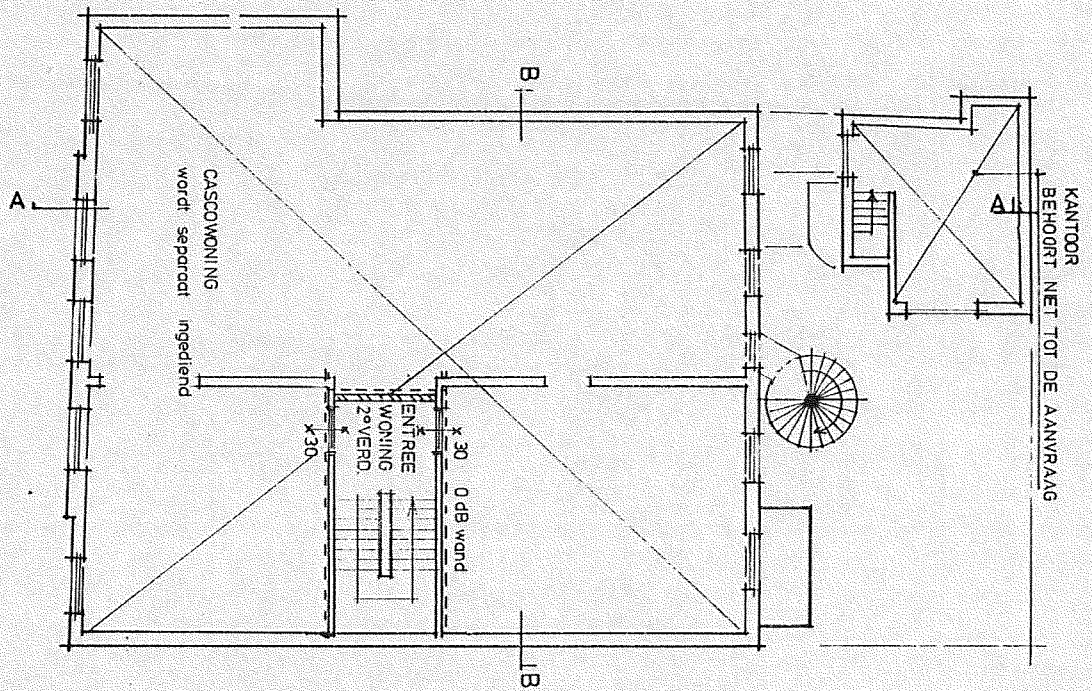

Metz & de Pagter

NOUD RIETMAN
TILANUSSTR. 302
1091 MX AMSTERDAM

13. 12. 93
blad N-2
93016

BEHOORT NIET TOT DE AANVRAAG
3^o VERDIEPING - WONING

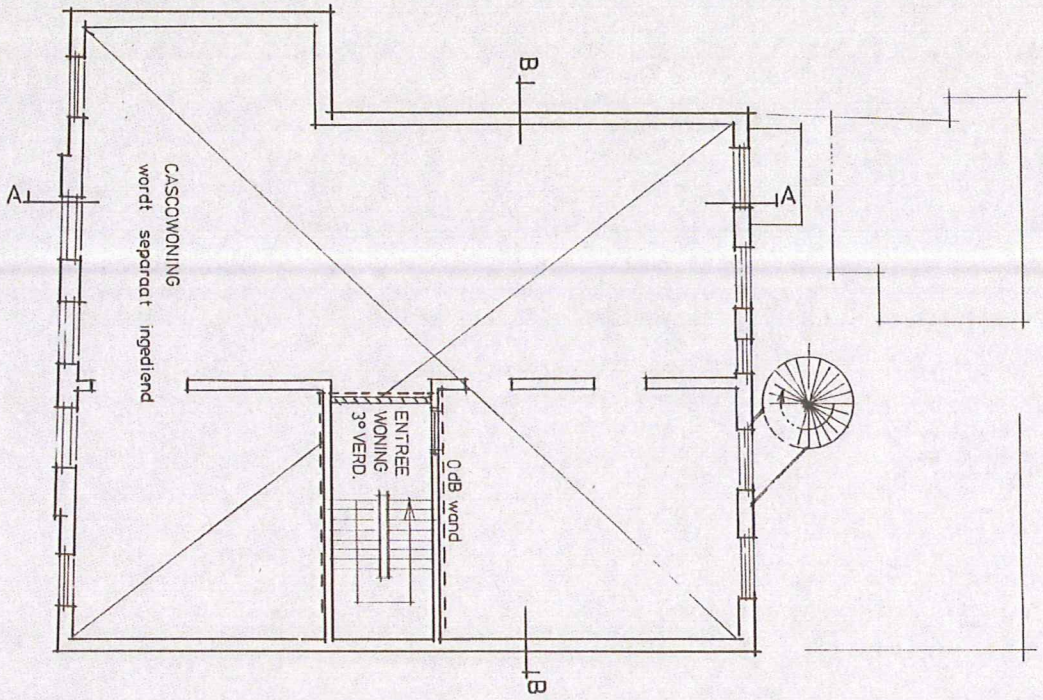

4^o VERDIEPING - WONING
voorgevel ongewijzigd

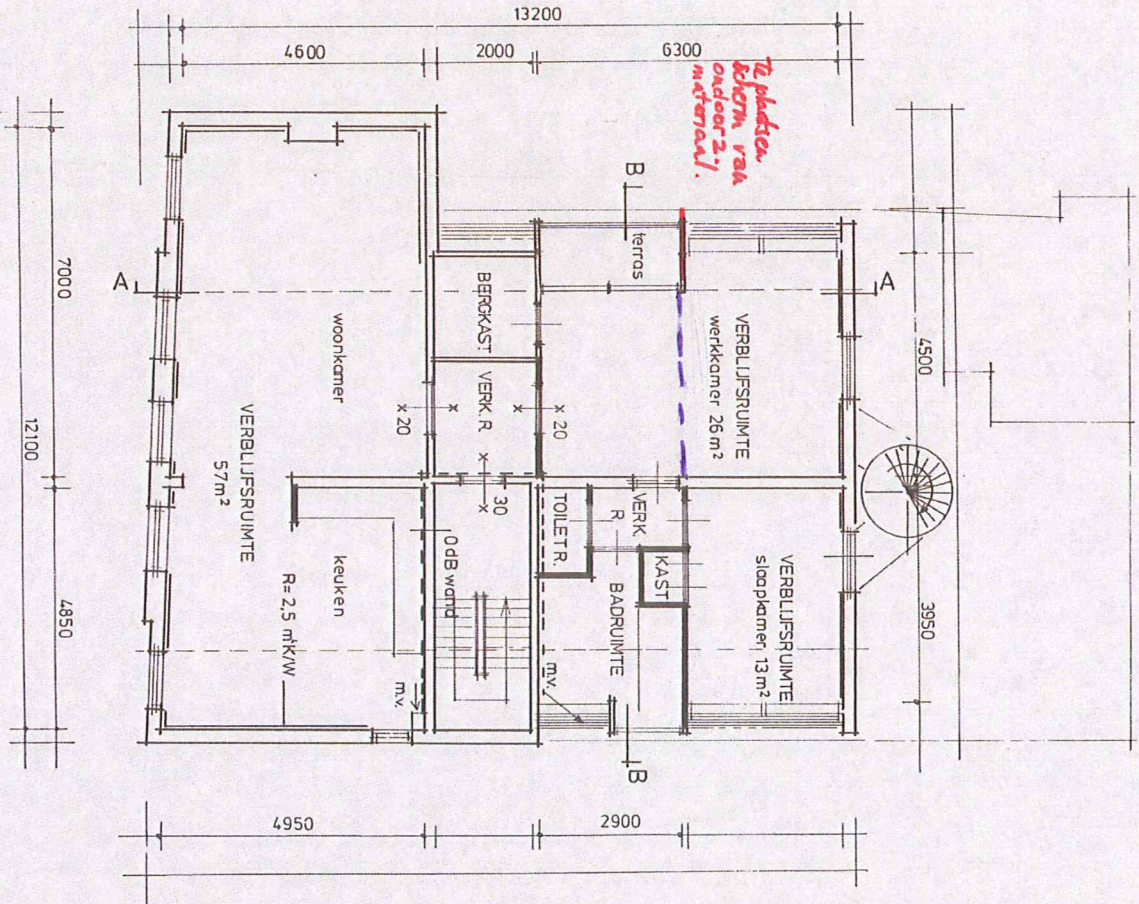

Metz & de Pagter
ARCHITECTENBUREAU

NOUD RIETMAN
TILANUSSTR. 302
1091 MX AMSTERDAM

13.12.93
blad N-3
93016



DOORSNEDE AA nieuwe toestand

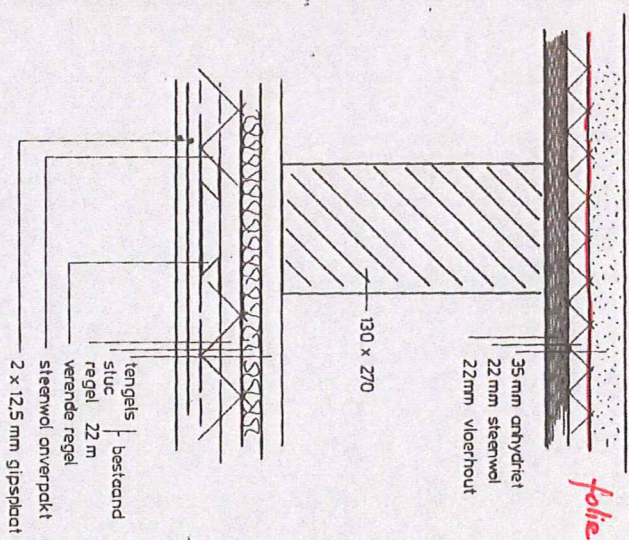
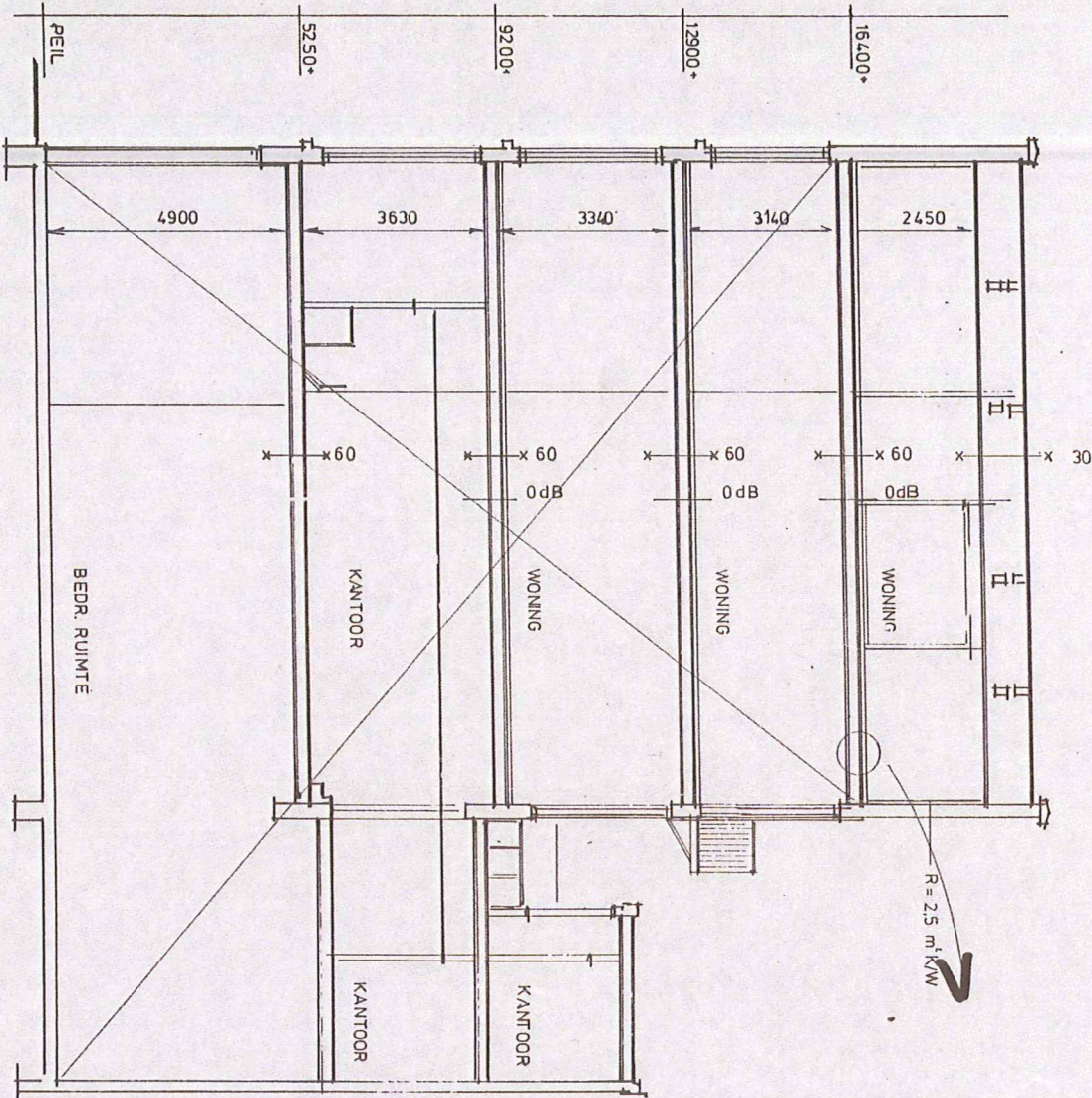

Metz & de Pagter

NOUD RIETMAN
TILANUSSTR.302
1091 MX AMSTERDAM

13.12.93
blad N-4
93.016

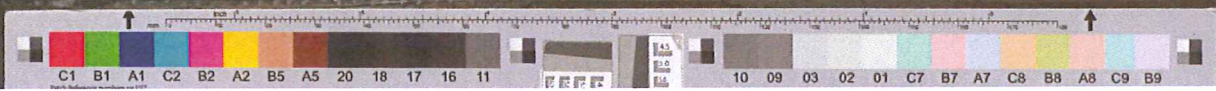

DOORSNEDE BB nieuwe toestand

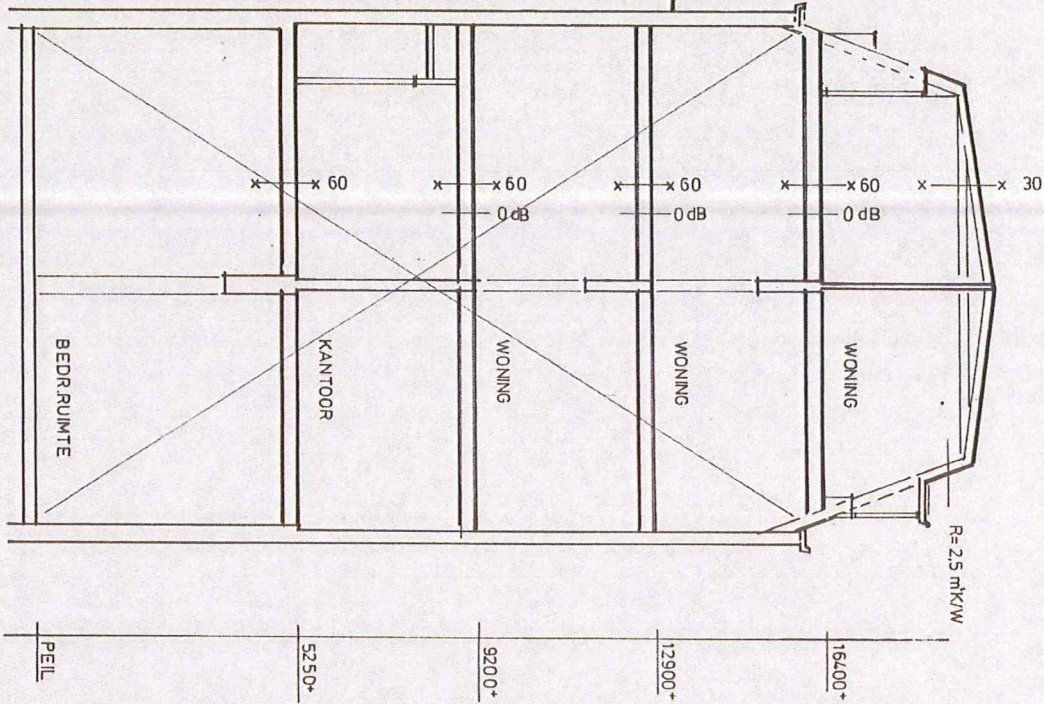

ACHTERGEVEL nieuwe toestand

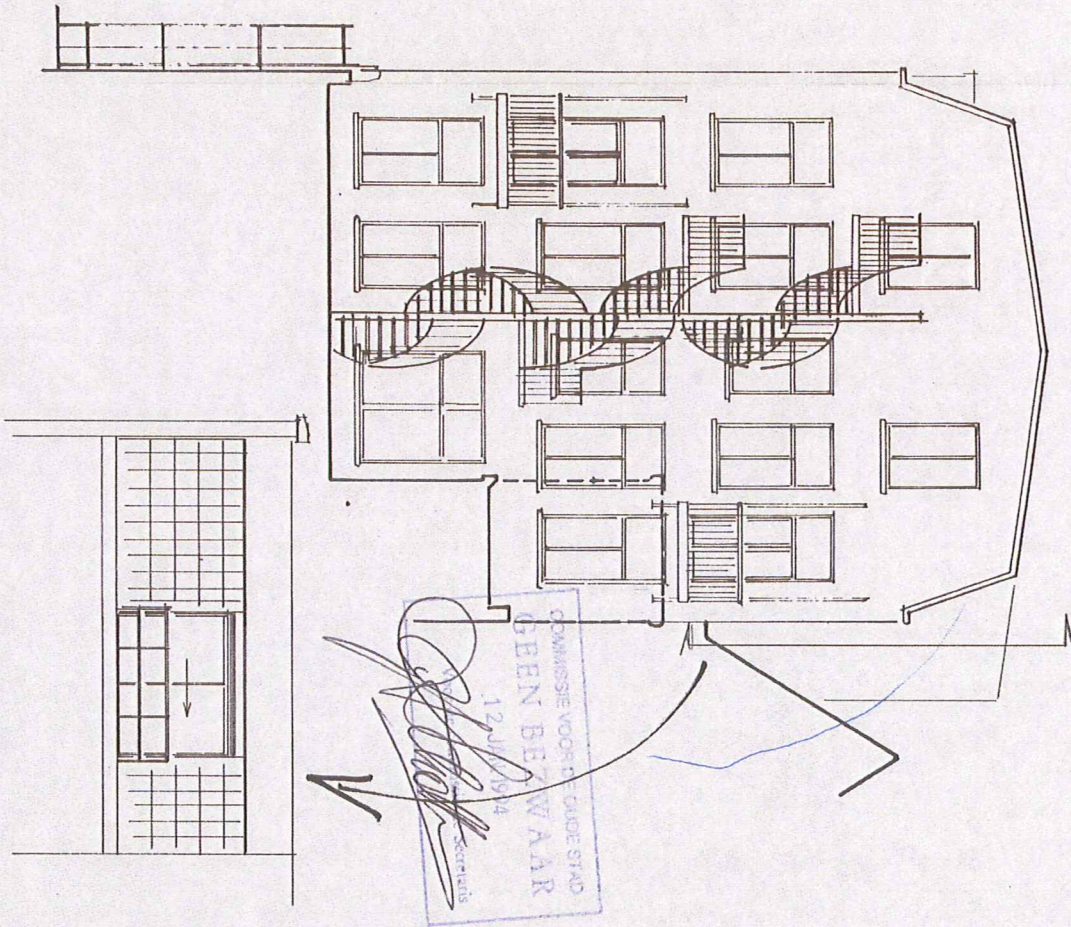

01-93-0473 Dossier 35010

13.12.93
blad N-5
93.016

Metz & de Pagter
ARCHITECTENBUREAU

NOUD RIETMAN
TILANUSSTR. 302
1091 MX AMSTERDAM

