

Heemstede

Rembrandtlaan 33 | Vraagprijs € 1.365.000 k.k.



BESCHIKBAAR

WWW.REMBRANDTLAAN-33.NL

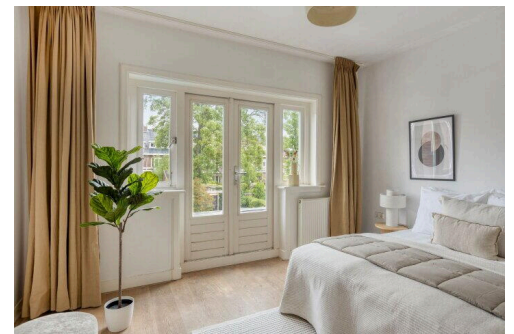
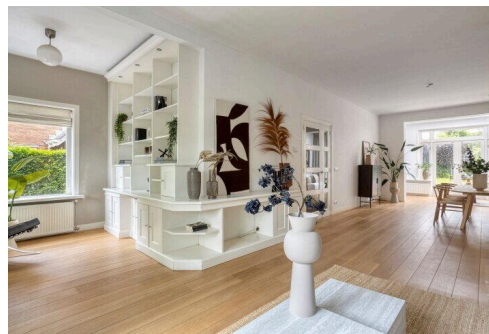
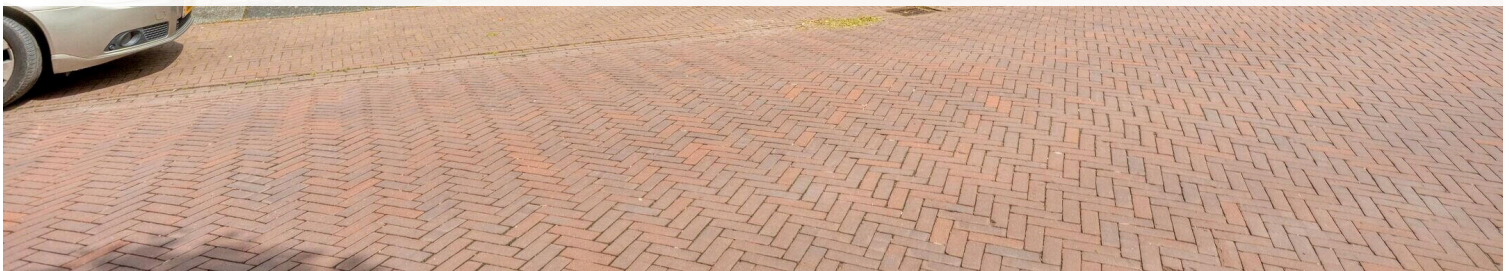

Type object: Hoekwoning
Bouwjaar: 1928
Woonoppervlakte: 181 m²
Perceeloppervlakte: 389 m²
Inhoud: 725 m³
Aantal kamers: 6 kamers (5 slaapkamers)
Website: www.rembrandtlaan-33.nl



Omschrijving

Rembrandtlaan 33, 2102 BP Heemstede

English version below:

Welkom aan de Rembrandtlaan 33 te Heemstede

Dit royale half vrijstaand familiehuis uit 1928 staat op één van de mooiste lanen van Heemstede. Het authentieke karakter van deze woning is goed bewaard is gebleven: het glas-in-lood in de trapopgang, de paneeldeuren, houten vloeren en andere originele details geven het huis een sfeer die voelt als thuiskomen. De eigen oprit, zonnige voor- en achtertuin (18 meter diep!) met vrijstaande garage en houten schuur maken dit object tot een ideaal gezinshuis.

De woning biedt 181 m² woonoppervlak verdeeld over drie volwaardige verdiepingen, vijf slaapkamers en twee badkamers en dat alles op een perceel van 389 m² eigen grond. Een ruim familiehuis dat zich in de loop der jaren heeft bewezen en dat nu weer beschikbaar komt.

De woning ligt op een perceel van 389m² eigen grond en biedt ruim 181 m² woonoppervlak verdeeld over drie volwaardige verdiepingen. Er is een ruime halfopen keuken en diepe en zonnige woonkamer met openslaande deuren naar het terras. Boven vind je vijf slaapkamers, twee badkamers en een vliering. Dit is een familiehuis dat zich in de loop der jaren heeft bewezen.

De buurt

De Rembrandtlaan ligt in een rustige, kindvriendelijke buurt met alles binnen handbereik. Op vijf minuten lopen vind je de gezellige Jan van Goyenstraat met zijn winkels en terrasjes en met de fiets ben je zo op de Binnenweg, de bekende winkelstraat met een mix van boetiekjes, speciaalzaken én de gangbare winkels voor dagelijkse boodschappen. Het centrum van Haarlem bereik je in tien minuten op de fiets.

Het NS-station Heemstede-Aerdenhout, met rechtstreekse verbindingen naar Amsterdam en Den-Haag is op fietsafstand en de uitvalswegen naar Amsterdam, Den-Haag, Schiphol, Leiden, maar ook Alkmaar zijn makkelijk te bereiken. Ook het strand en de Waterleidingduinen zijn met de fiets of auto goed bereikbaar.

Indeling

Begane grond

Via de voortuin met eigen oprit voor 2 auto's, betreed je de woning door de entree, die uitkomt op de hal met toilet en fontein en een handige bergkast onder de trap. Vanuit de hal loop je direct de ruime L-vormige woonkamer in met een lengte van bijna 13 meter en een breedte die oploopt van 4 tot 6,60 meter. Deze afmetingen geven de ruimte een indrukwekkend volume. Het eet- en zitgedeelte lopen vloeiend in elkaar over, met de open haard op tafelhoogte als middelpunt.

De houten vloer en de vaste boekenkast met bureaufunctie in de voorkamer geven de woonkamer een warme sfeer, terwijl de brede lichtstraat achter bij de openslaande deuren zorgt voor extra lichtinval. De openslaande deuren geven direct toegang tot de achtertuin. Op een mooie dag is het verschil tussen binnen en buiten hier nauwelijks voelbaar. De moderne halfopen keuken van 3,40 bij 3,80 meter sluit aan op de woonkamer en is voorzien van een hardstenen aanrechtblad, een 5-pits gasfornuis, afzuigkap, oven, magnetron en spoelbak. Vanuit de keuken is er een directe deur naar de oprit en de tuin. Een doorloop met vaste kasten en een garderobe verbindt de keuken met de hal.

De zonnige achtertuin, voorzien van houten schuur, is gelegen op het noorden en circa 18 meter diep en ruim 10,5 meter breed. Een heerlijke plek waar altijd wel een zon- of schaduwplek te vinden is. De vrijstaande stenen garage van

5,00 bij 3,00 meter bereik je via de eigen oprit of de tuin.

Eerste verdieping

De trapopgang kenmerkt zich door de prachtige glas-in-loodramen. Dit is typisch voor de bouwstijl van de late jaren twintig en is één van de meest in het oog springende authentieke details van de woning. De trap leidt je naar een ruime overloop met inbouwkast en een separate toiletruimte met fontein. De slaapkamers aan de voorkant zijn over de volle breedte van de woning verdeeld. De master bedroom aan de achterzijde heeft een vaste kastenwand en openslaande deuren naar het balkon met uitzicht op de tuin. De tweede slaapkamer ligt aan de voorzijde en biedt volop ruimte voor een tweepersoonsbed en een werkplek. De derde slaapkamer, ook aan de voorzijde, heeft openslaande deuren naar een balkon. De badkamer is voorzien van een dubbele wastafel, douche en heerlijk ligbad.

Tweede verdieping

De tweede verdieping verrast met een ruime overloop die tevens dienstdoet als wasruimte met aansluiting voor wasmachine en droger. De twee volwaardige slaapkamers en badkamer met douche en toilet maken deze verdieping zeer geschikt voor een groot gezin of voor thuiswerken en logees.

Vliering

De woning beschikt over een ruime vliering die bereikbaar is middels een opklapbare Vlizotrap. Op deze vliering bevindt zich de in april 2026 nieuw geïnstalleerde CV-ketel (Intergas Xtreme 36 CW5).

Installaties en bijzonderheden

De woning is volledig gerenoveerd en uitgebouwd in 2007; keuken, woonkamer, badkamer, cv en elektra zijn toen geheel vernieuwd. De CV-ketel (Intergas Xtreme 36 CW5) is recent vernieuwd (2026). HR++ beglazing in de gehele woning. Kozijnen geschilderd in 2020.

Voor meer informatie betreffende de woning verwijzen wij u graag naar de exclusieve woningwebsite: rembrandtlaan33.nl

Bijzonderheden

- Bouwjaar 1928
- Energielabel C
- Volledig gerenoveerd en uitgebouwd in 2007
- Gebruiksoppervlakte wonen 181 m² (NEN2580)
- Perceel 389 m² eigen grond
- Vrijstaande garage ca. 5,00 × 3,00 m
- Eigen oprit ca 2 auto's
- Vijf slaapkamers, twee badkamers
- HR++ beglazing in gehele woning
- Cv-installatie Intergas Xtreme 36 CW5 (2026)
- Ouderdomsclausule van toepassing
- Vrij parkeren, geen parkeervergunning vereist
- Oplevering in overleg

English version:

Welcome to Rembrandtlaan 33, HeemstedeWelcome to Rembrandtlaan 33, Heemstede

This generous semi-detached family home from 1928 sits on one of Heemstede's finest avenues. Its authentic character has been beautifully preserved: the stained glass in the stairwell, panel doors, wooden floors and other original details give the house an atmosphere that feels instantly like home. The private driveway, sunny front and rear garden (18 metres deep!) with detached garage and wooden shed make this an ideal family home.

The property offers 181 m² of living space across three full floors, five bedrooms and two bathrooms, all on a 389 m² freehold plot. A spacious family home that has stood the test of time and is now available again.

The neighbourhood

Rembrandtlaan is located in a quiet, family-friendly area with everything close at hand. Within five minutes on foot you'll find the lively Jan van Goyenstraat with its shops and terraces, and by bike you can easily reach the Binnenweg, Heemstede's well-known shopping street with a mix of boutiques, specialist shops and everyday stores. The centre of Haarlem is a ten-minute cycle ride away.

Heemstede-Aerdenhout railway station, with direct connections to Amsterdam and The Hague, is within cycling distance, and the main roads to Amsterdam, The Hague, Schiphol, Leiden and Alkmaar are all easily accessible. The beach and the Waterleidingduinen nature reserve are also easily reached by bike or car.

Layout

Ground floor

Through the front garden with private driveway for two cars, you enter via the hallway, which opens onto the entrance hall with a toilet, handbasin and a practical storage cupboard under the stairs. From the hall you step directly into the generous L-shaped living room, nearly 13 metres long and varying in width from 4 to 6.60 metres — dimensions that give the space an impressive volume. The dining and sitting areas flow seamlessly into one another, with the fireplace at table height as the central feature.

The wooden floor and built-in bookcase with desk function in the front room give the living room a warm atmosphere, while the wide rear glazing beside the French doors brings in additional light. The French doors open directly onto the back garden, on a fine day, the boundary between inside and outside is barely noticeable.

The modern semi-open kitchen, measuring 3.40 by 3.80 metres, adjoins the living room and is fitted with a stone worktop, five-burner gas hob, extractor hood, oven, microwave and sink. From the kitchen there is a direct door to the driveway and garden. A utility passage with fitted cupboards and a cloakroom connects the kitchen to the hall.

The sunny rear garden, with wooden shed, north-facing aspect, approximately 18 metres deep and just over 10.5 metres wide, always offers a spot in either sun or shade. The detached brick garage, measuring 5.00 by 3.00 metres, is accessible from the driveway or the garden.

First floor

The staircase is defined by its beautiful stained-glass windows, characteristic of late-1920s architecture and one of the most striking original features of the house. The stairs lead to a spacious landing with built-in wardrobe and a separate toilet with handbasin. The front bedrooms span the full width of the house. The master bedroom at the rear has a fitted wardrobe wall and French doors opening onto a balcony overlooking the garden. The second bedroom faces the front and has ample space for a double bed and a workspace. The third bedroom, also at the front, has French doors leading to a balcony. The bathroom is fitted with a double washbasin, shower and a full-sized bath.

Second floor

The second floor surprises with a generous landing that also serves as a utility room with connections for a washing machine and dryer. Two full-sized bedrooms and a bathroom with shower and toilet make this floor well suited to a large family, home working or guests.

Loft

The property has a spacious loft, accessible via a pull-down loft ladder. The newly installed central heating boiler (Intergas Xtreme 36 CW5, April 2026) is located here.

Systems and particulars

The property was fully renovated and extended in 2007; the kitchen, living room, bathroom, central heating and electrics were all replaced at that time. The central heating boiler (Intergas Xtreme 36 CW5) was recently renewed (2026). HR++ double glazing throughout. Window frames repainted in 2020.

For further information about the property, please visit the dedicated property website: rembrandtlaan33.nl

Key facts

- Year of construction: 1928
- Energy label: C
- Fully renovated and extended in 2007
- Living area 181 m² (NEN2580)
- Plot 389 m² freehold
- Detached garage approx. 5.00 × 3.00 m
- Private driveway for approx. 2 cars
- Five bedrooms, two bathrooms
- HR++ double glazing throughout
- Central heating: Intergas Xtreme 36 CW5 (2026)
- Age clause applies
- Free parking, no parking permit required
- Transfer date by arrangement Lees de volledige omschrijving

Kenmerken

Vraagprijs: € 1.365.000 k.k.

Aanvaarding: In overleg

Bouw

Object type: Eengezinswoning, hoekwoning

Soort bouw: Bestaande bouw

Bouwjaar: 1928

Soort dak: Samengesteld dak bedekt met pannen

Oppervlakte en inhoud

Woonoppervlakte: 181 m²

Perceeloppervlakte: 389 m²

Inhoud: 725 m³

Externe bergruimte: 21 m²

Gebouwgebonden buitenruimte: 2 m²

Indeling

Aantal kamers: 6 kamers (5 slaapkamers)

Aantal badkamers: 2 badkamers en 1 apart toilet

Badkamervoorzieningen: Inloopdouche, 2 toiletten, wastafel, wastafelmeubel, en douche

Aantal woonlagen: 3 woonlagen

Voorzieningen: Buitenzonwering, dakraam, glasvezelkabel, natuurlijke ventilatie, en TV kabel

Energie

Energie label: C

Isolatie: Dakisolatie, hr-glas, muurisolatie en vloerisolatie

Verwarming: Cv-ketel en gashaard

Warm water: Cv-ketel

Cv ketel: Intergas xtreme 36 cw5 (gas gestookt combiketel uit 2026, eigendom)

Buitenruimte

Ligging: Aan rustige weg en in woonwijk

Balkon dakterras:	Balkon aanwezig
Tuin:	Achtertuint, voortuint en zijtuint
Achtertuint:	189 m ² (18,00 meter diep en 10,50 meter breed)
Ligging tuint:	Gelegen op het noorden

Bergruimte

Schuur berging:	Vrijstaande houten berging
Soort parkeergelegenheid:	Op eigen terrein en openbaar parkeren

Garage

Soort garage:	Vrijstaande stenen garage
Capaciteit garage:	1 auto
Voorzieningen garage:	Elektra

Op de kaart

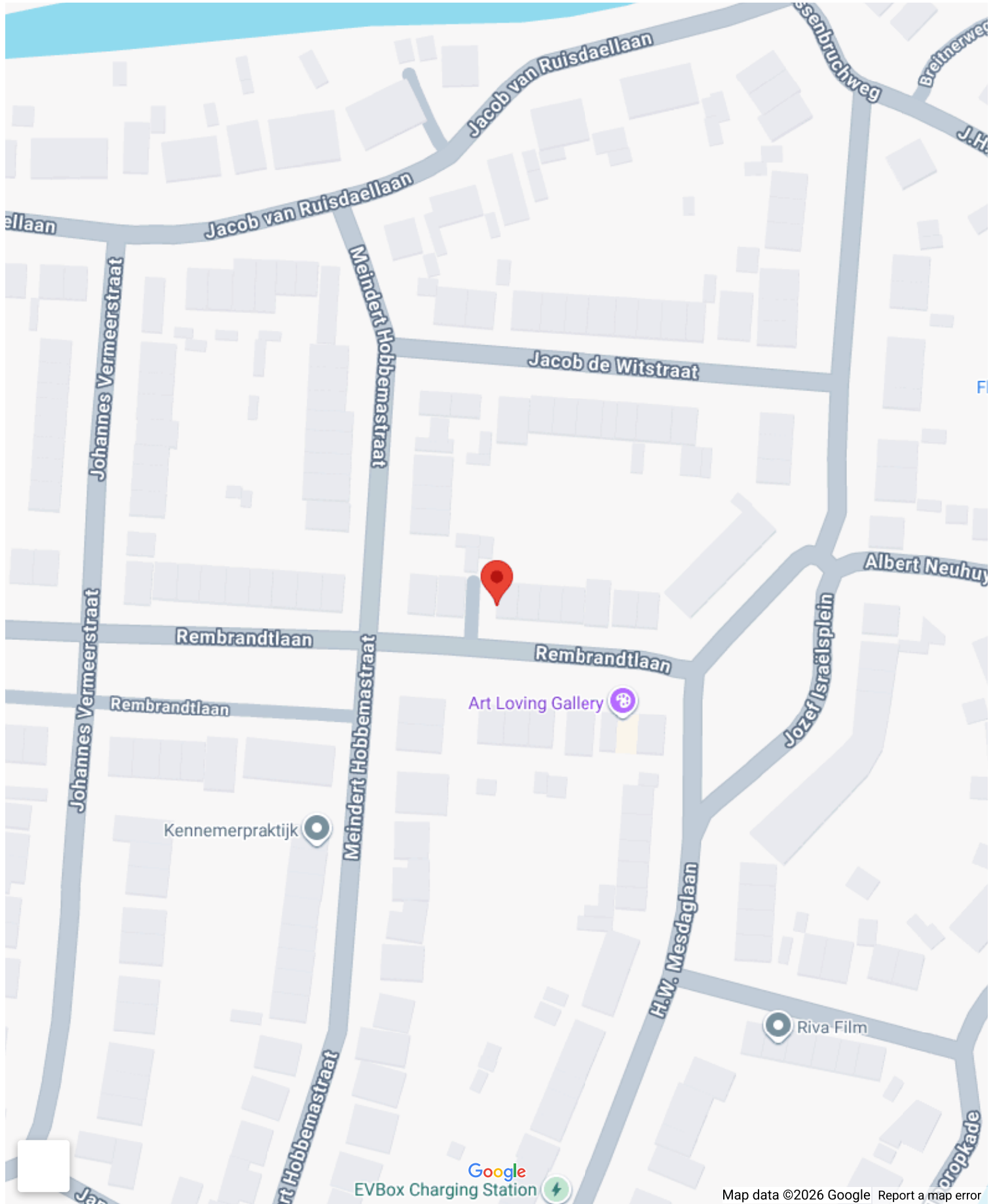

Op de kaart

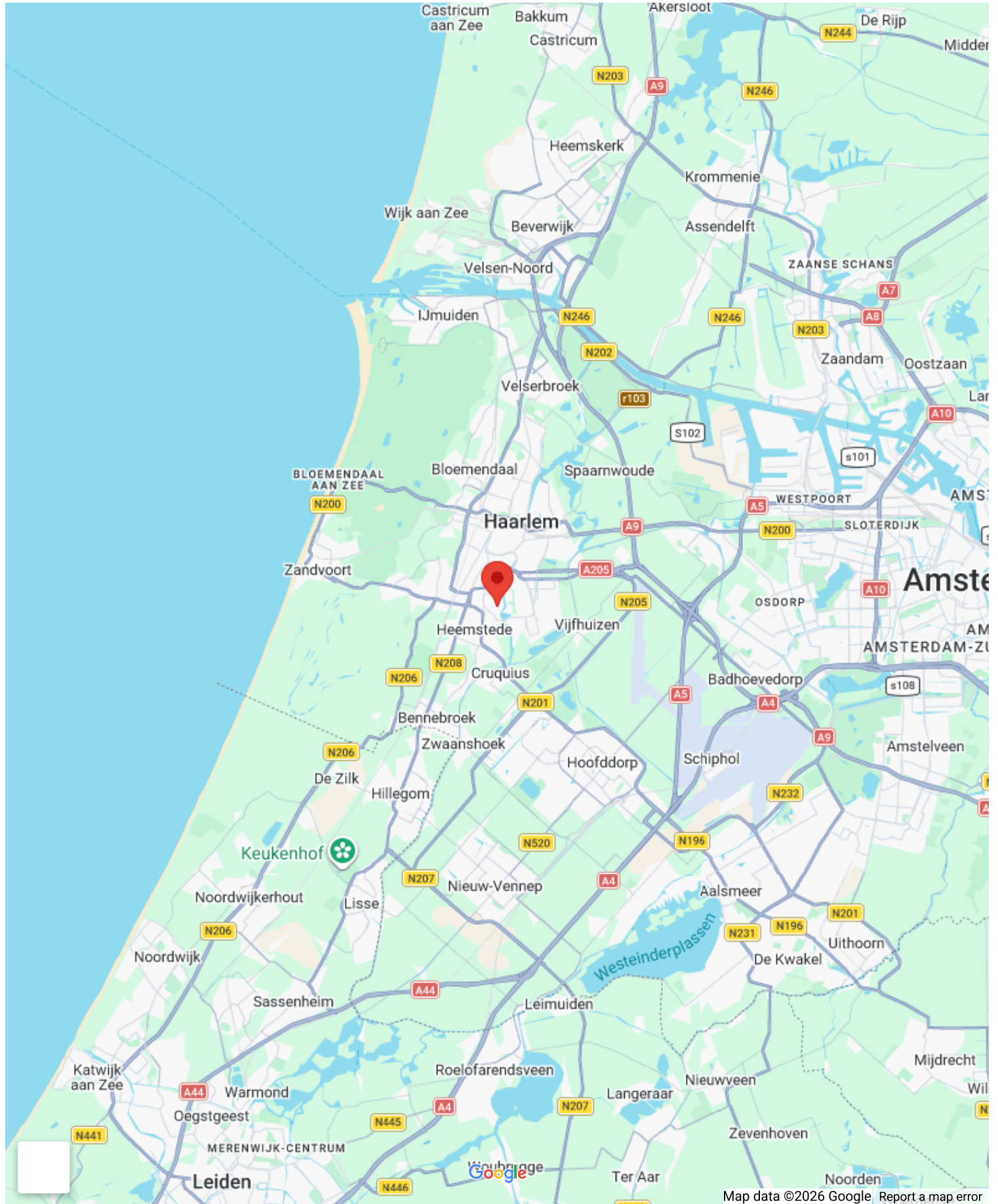

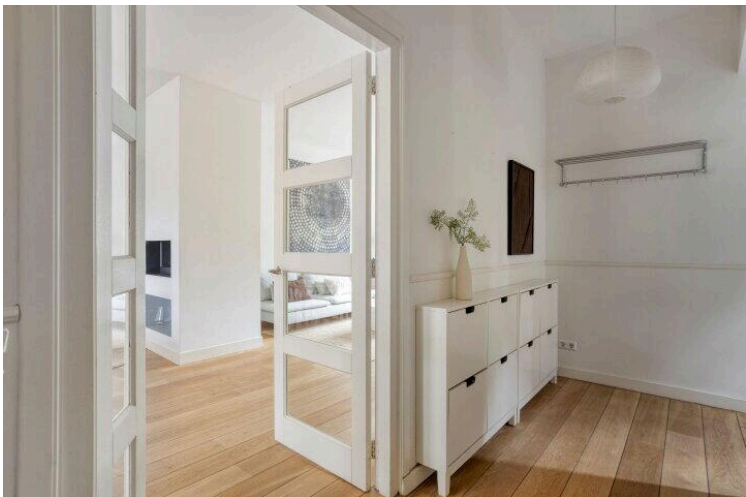

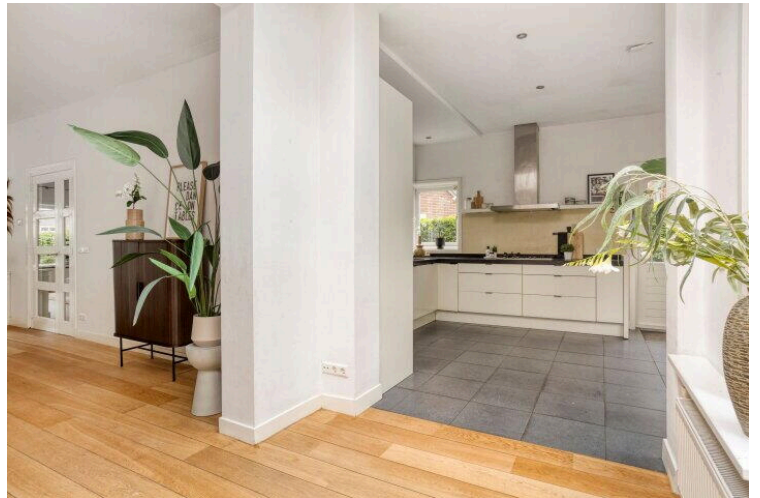
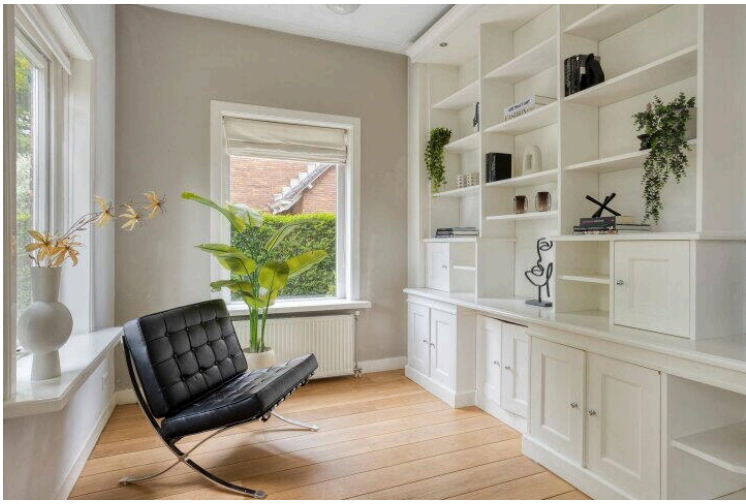

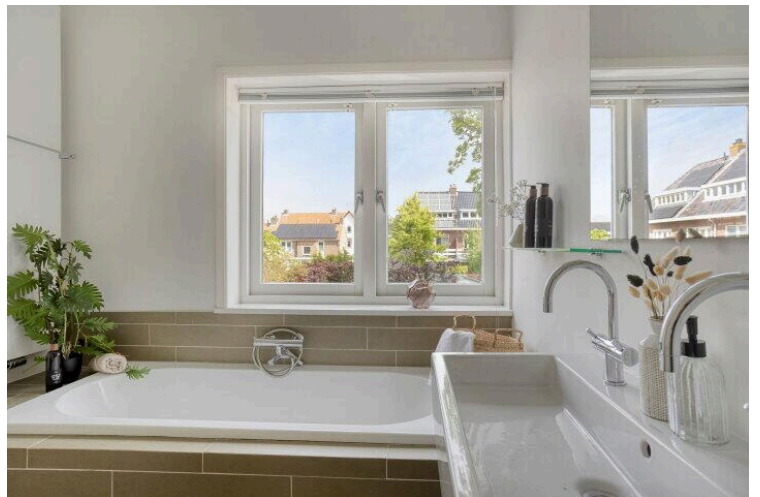
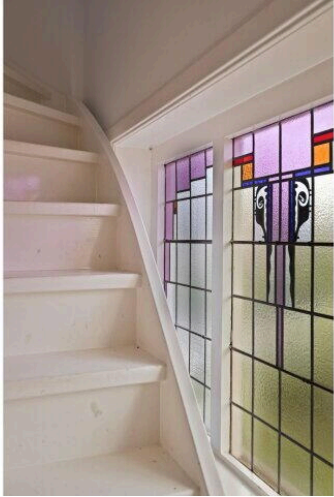

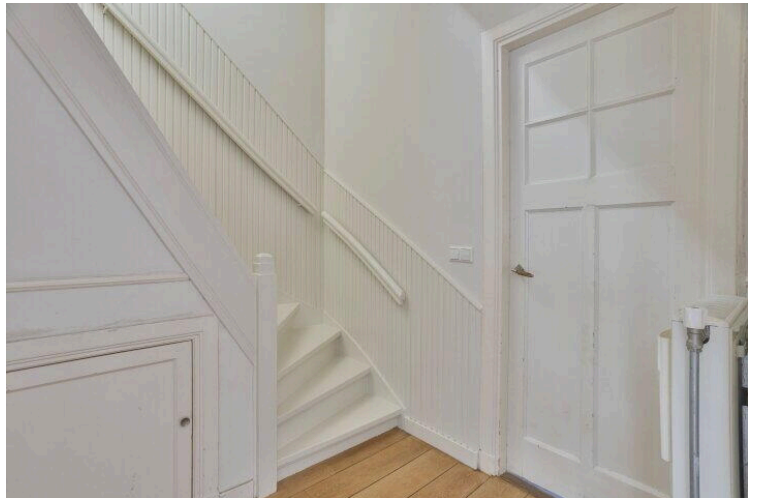

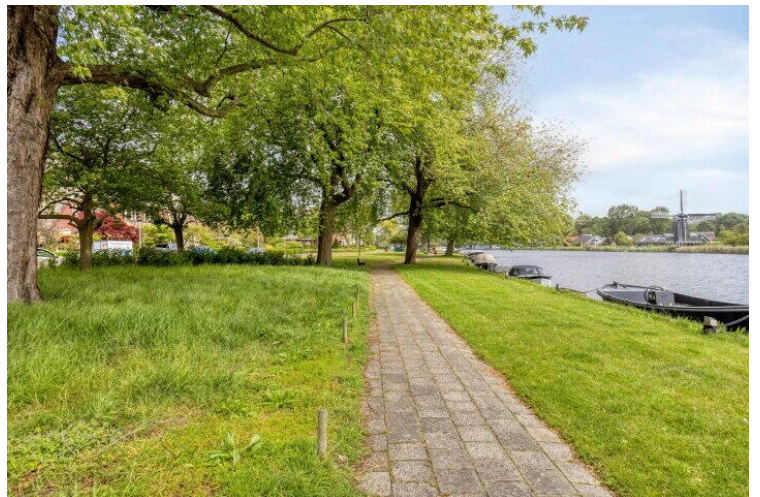
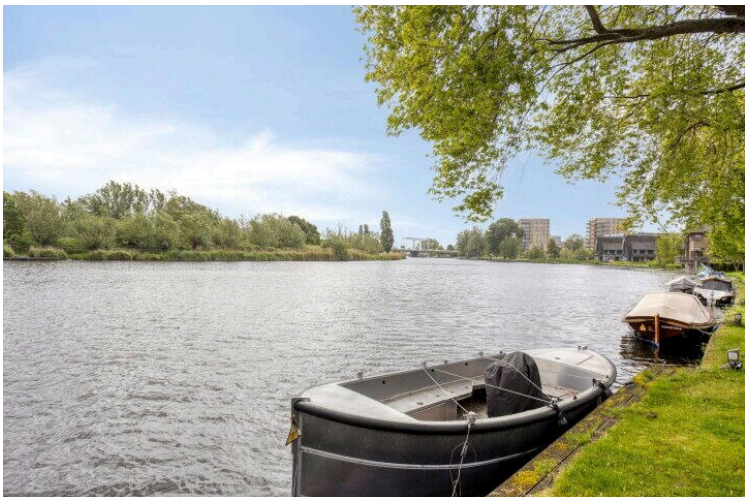



Lijst van Zaken

Betreft: Documenten tbv eventuele verkoop Rembrandtlaan 33 in Heemstede

Voor de onderstaande zaken -ongeacht of ze roerend dan wel onroerend zijn- geldt dat ze soms wel en soms niet in de woning achterblijven. De lijst is bedoeld om duidelijkheid te scheppen om discussies achteraf te voorkomen.

Let op! Indien er geen duidelijkheid bestaat omtrent een zaak en/of indien er geen nadere afspraken zijn gemaakt over een zaak betekent dit dat de betreffende zaak wordt meegenomen door verkoper en dus niet achterblijft in de woning.

	Blijft achter	Gaat mee	Kan worden overgenomen	N.v. t.
Verlichting, te weten:				
Inbouwspots/dimmers	<input checked="" type="radio"/>	<input type="radio"/>	<input type="radio"/>	<input type="radio"/>
Opbouwspots/armaturen/lampen/dimmers	<input checked="" type="radio"/>	<input type="radio"/>	<input type="radio"/>	<input type="radio"/>
Losse (hang) lampen	<input checked="" type="radio"/>	<input type="radio"/>	<input type="radio"/>	<input type="radio"/>
(Losse) kasten, legplanken, te weten:				
Inbouwkasten	<input checked="" type="radio"/>	<input type="radio"/>	<input type="radio"/>	<input type="radio"/>
Losse kasten	<input type="radio"/>	<input checked="" type="radio"/>	<input type="radio"/>	<input type="radio"/>
Legplanken	<input checked="" type="radio"/>	<input type="radio"/>	<input type="radio"/>	<input type="radio"/>
Raamdecoratie/zonwering binnen, te weten:				
Gordijnrails	<input checked="" type="radio"/>	<input type="radio"/>	<input type="radio"/>	<input type="radio"/>
Gordijnen	<input checked="" type="radio"/>	<input type="radio"/>	<input type="radio"/>	<input type="radio"/>

	Blijft achter	Gaat mee	Kan worden overgenomen	N.v. t.
Overgordijnen	<input type="radio"/>	<input type="radio"/>	<input type="radio"/>	<input checked="" type="radio"/>
Vitrages	<input type="radio"/>	<input type="radio"/>	<input type="radio"/>	<input checked="" type="radio"/>
Rolgordijnen	<input checked="" type="radio"/>	<input type="radio"/>	<input type="radio"/>	<input type="radio"/>
Lamellen	<input type="radio"/>	<input type="radio"/>	<input type="radio"/>	<input checked="" type="radio"/>
Jaloezieën	<input type="radio"/>	<input type="radio"/>	<input type="radio"/>	<input checked="" type="radio"/>
(Losse) horren/rolhorren	<input type="radio"/>	<input type="radio"/>	<input type="radio"/>	<input checked="" type="radio"/>
Vloerdecoratie, te weten:				
Vloerbedekking	<input type="radio"/>	<input type="radio"/>	<input type="radio"/>	<input checked="" type="radio"/>
Parketvloer	<input checked="" type="radio"/>	<input type="radio"/>	<input type="radio"/>	<input type="radio"/>
Houten vloer(delen)	<input type="radio"/>	<input type="radio"/>	<input type="radio"/>	<input checked="" type="radio"/>
Laminaat	<input type="radio"/>	<input type="radio"/>	<input type="radio"/>	<input checked="" type="radio"/>
Plavuizen	<input type="radio"/>	<input type="radio"/>	<input type="radio"/>	<input checked="" type="radio"/>
(Voorzet) openhaard met toebehoren, te weten:				
Allesbrander	<input type="radio"/>	<input type="radio"/>	<input type="radio"/>	<input checked="" type="radio"/>
Houtkachel	<input checked="" type="radio"/>	<input type="radio"/>	<input type="radio"/>	<input type="radio"/>
(Gas)kachels	<input type="radio"/>	<input type="radio"/>	<input type="radio"/>	<input checked="" type="radio"/>

	Blijft achter	Gaat mee	Kan worden overgenomen	N.v.t.
Designradiator(en)	<input checked="" type="radio"/>	<input type="radio"/>	<input type="radio"/>	<input type="radio"/>
Radiatorafwerking	<input type="radio"/>	<input type="radio"/>	<input type="radio"/>	<input checked="" type="radio"/>
Overige, te weten:				
Spiegelwanden	<input checked="" type="radio"/>	<input type="radio"/>	<input type="radio"/>	<input type="radio"/>
Schilderij ophangstelsysteem	<input type="radio"/>	<input type="radio"/>	<input type="radio"/>	<input checked="" type="radio"/>
Keuken (inbouw)apparatuur, te weten:				
Keukenblok (met bovenkasten)	<input checked="" type="radio"/>	<input type="radio"/>	<input type="radio"/>	<input type="radio"/>
Kookplaat	<input checked="" type="radio"/>	<input type="radio"/>	<input type="radio"/>	<input type="radio"/>
(Gas) fornuis	<input checked="" type="radio"/>	<input type="radio"/>	<input type="radio"/>	<input type="radio"/>
Afzuigkap	<input checked="" type="radio"/>	<input type="radio"/>	<input type="radio"/>	<input type="radio"/>
Magnetron	<input checked="" type="radio"/>	<input type="radio"/>	<input type="radio"/>	<input type="radio"/>
Combi-oven/combimagnetron	<input checked="" type="radio"/>	<input type="radio"/>	<input type="radio"/>	<input type="radio"/>
Koelkast	<input type="radio"/>	<input type="radio"/>	<input type="radio"/>	<input checked="" type="radio"/>
Vriezer	<input type="radio"/>	<input type="radio"/>	<input type="radio"/>	<input checked="" type="radio"/>
Koel-vriescombinatie	<input checked="" type="radio"/>	<input type="radio"/>	<input type="radio"/>	<input type="radio"/>
Vaatwasser	<input checked="" type="radio"/>	<input type="radio"/>	<input type="radio"/>	<input type="radio"/>

	Blijft achter	Gaat mee	Kan worden overgenomen	N.v.t.
Quooker	<input type="radio"/>	<input type="radio"/>	<input type="radio"/>	<input checked="" type="radio"/>
Koffiezetapparaat	<input type="radio"/>	<input type="radio"/>	<input type="radio"/>	<input checked="" type="radio"/>
Keukenaccessoire, te weten:				
Toilet met de volgende toebehoren:				
Toilet	<input checked="" type="radio"/>	<input type="radio"/>	<input type="radio"/>	<input type="radio"/>
Toiletrolhouder	<input checked="" type="radio"/>	<input type="radio"/>	<input type="radio"/>	<input type="radio"/>
Toiletborstel(houder)	<input checked="" type="radio"/>	<input type="radio"/>	<input type="radio"/>	<input type="radio"/>
Fontein	<input checked="" type="radio"/>	<input type="radio"/>	<input type="radio"/>	<input type="radio"/>
Badkamer met de volgende toebehoren:				
Ligbad	<input checked="" type="radio"/>	<input type="radio"/>	<input type="radio"/>	<input type="radio"/>
Jacuzzi/whirlpool	<input type="radio"/>	<input type="radio"/>	<input type="radio"/>	<input checked="" type="radio"/>
Douche (cabine/scherm)	<input checked="" type="radio"/>	<input type="radio"/>	<input type="radio"/>	<input type="radio"/>
Stoomdouche (cabine)	<input type="radio"/>	<input type="radio"/>	<input type="radio"/>	<input checked="" type="radio"/>
Wastafel	<input checked="" type="radio"/>	<input type="radio"/>	<input type="radio"/>	<input type="radio"/>
Wastafelmeubel	<input checked="" type="radio"/>	<input type="radio"/>	<input type="radio"/>	<input type="radio"/>
Planchet	<input checked="" type="radio"/>	<input type="radio"/>	<input type="radio"/>	<input type="radio"/>

	Blijft achter	Gaat mee	Kan worden overgenomen	N.v.t.
Toiletkast	<input type="radio"/>	<input type="radio"/>	<input type="radio"/>	<input checked="" type="radio"/>
Toilet	<input checked="" type="radio"/>	<input type="radio"/>	<input type="radio"/>	<input type="radio"/>
Toiletrolhouder	<input checked="" type="radio"/>	<input type="radio"/>	<input type="radio"/>	<input type="radio"/>
Toiletborstel(houder)	<input checked="" type="radio"/>	<input type="radio"/>	<input type="radio"/>	<input type="radio"/>

Sauna met de volgende toebehoren:

--	--	--	--	--

Exterieur/Installaties/Veiligheid/Energiebesparing

Schotel/antenne	<input type="radio"/>	<input type="radio"/>	<input type="radio"/>	<input checked="" type="radio"/>
Brievenbus	<input checked="" type="radio"/>	<input type="radio"/>	<input type="radio"/>	<input type="radio"/>
Kluis	<input type="radio"/>	<input type="radio"/>	<input type="radio"/>	<input checked="" type="radio"/>
(Voordeur)bel	<input checked="" type="radio"/>	<input type="radio"/>	<input type="radio"/>	<input type="radio"/>
Alarminstallatie	<input type="radio"/>	<input type="radio"/>	<input type="radio"/>	<input checked="" type="radio"/>
(Veiligheids)sloten en overige inbraakpreventie	<input checked="" type="radio"/>	<input type="radio"/>	<input type="radio"/>	<input type="radio"/>
Rookmelders	<input checked="" type="radio"/>	<input type="radio"/>	<input type="radio"/>	<input type="radio"/>
(Klok)thermostaat	<input checked="" type="radio"/>	<input type="radio"/>	<input type="radio"/>	<input type="radio"/>
Airconditioning	<input type="radio"/>	<input type="radio"/>	<input type="radio"/>	<input checked="" type="radio"/>

Warmwatervoorziening, te weten:

--	--	--	--	--

	Blijft achter	Gaat mee	Kan worden overgenomen	N.v.t.
Via CV-installatie	<input checked="" type="radio"/>	<input type="radio"/>	<input type="radio"/>	<input type="radio"/>
Boiler	<input checked="" type="radio"/>	<input type="radio"/>	<input type="radio"/>	<input type="radio"/>
Geiser	<input type="radio"/>	<input type="radio"/>	<input type="radio"/>	<input checked="" type="radio"/>
Screens	<input type="radio"/>	<input type="radio"/>	<input type="radio"/>	<input checked="" type="radio"/>
Rolluiken	<input type="radio"/>	<input type="radio"/>	<input type="radio"/>	<input checked="" type="radio"/>
Zonwering buiten	<input checked="" type="radio"/>	<input type="radio"/>	<input type="radio"/>	<input type="radio"/>

Isolatievoorzieningen (voorzetramen/radiatorfolie etc), te weten:

Via CV-installatie	<input checked="" type="radio"/>	<input type="radio"/>	<input type="radio"/>	<input type="radio"/>
Boiler	<input checked="" type="radio"/>	<input type="radio"/>	<input type="radio"/>	<input type="radio"/>
Geiser	<input type="radio"/>	<input type="radio"/>	<input type="radio"/>	<input checked="" type="radio"/>
Screens	<input type="radio"/>	<input type="radio"/>	<input type="radio"/>	<input checked="" type="radio"/>
Rolluiken	<input type="radio"/>	<input type="radio"/>	<input type="radio"/>	<input checked="" type="radio"/>
Zonwering buiten	<input checked="" type="radio"/>	<input type="radio"/>	<input type="radio"/>	<input type="radio"/>

Inrichting tuin, te weten:

Tuinaanleg/bestrating	<input checked="" type="radio"/>	<input type="radio"/>	<input type="radio"/>	<input type="radio"/>
Beplanting	<input checked="" type="radio"/>	<input type="radio"/>	<input type="radio"/>	<input type="radio"/>

	Blijft achter	Gaat mee	Kan worden overgenomen	N.v.t.
Verlichting/installaties				
Buitenverlichting	<input checked="" type="radio"/>	<input type="radio"/>	<input type="radio"/>	<input type="radio"/>
Tijd- of schemerschakelaar/bewegingsmelder	<input checked="" type="radio"/>	<input type="radio"/>	<input type="radio"/>	<input type="radio"/>
Bebouwing				
Tuinhuis/buitenberging	<input checked="" type="radio"/>	<input type="radio"/>	<input type="radio"/>	<input type="radio"/>
Kasten/werkbank in tuinhuis/berging	<input checked="" type="radio"/>	<input type="radio"/>	<input type="radio"/>	<input type="radio"/>
(Broei)kas	<input type="radio"/>	<input type="radio"/>	<input type="radio"/>	<input checked="" type="radio"/>
Overig				
(Sier)hek	<input type="radio"/>	<input type="radio"/>	<input type="radio"/>	<input checked="" type="radio"/>
Vlaggenmast(houder)	<input type="radio"/>	<input type="radio"/>	<input type="radio"/>	<input checked="" type="radio"/>
wasmachine en droger	<input checked="" type="radio"/>	<input type="radio"/>	<input type="radio"/>	<input type="radio"/>
Geen eigendoms zaken				
CV	<input checked="" type="radio"/>	<input type="radio"/>	<input type="radio"/>	<input type="radio"/>
Boiler	<input checked="" type="radio"/>	<input type="radio"/>	<input type="radio"/>	<input type="radio"/>
Zonnepanelen	<input type="radio"/>	<input type="radio"/>	<input type="radio"/>	<input checked="" type="radio"/>

Rembrandtlaan 33

www.rembrandtlaan-33.nl



Rikken Makelaardij

Meerweg 4
2103 VC, Heemstede

www.rikkenmakelaardij.nl
06 4817 9327

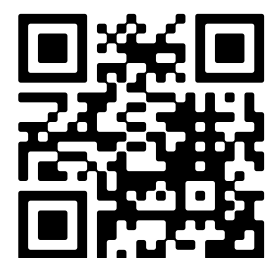

📱 Scan Mij!