

<p>12345 Deze kaart is noordgericht</p> <p>12345 Perceelnummer</p> <p>25 Huisnummer</p> <p>— Vastgestelde kadastrale grens</p> <p>— Voorlopige kadastrale grens</p> <p>— Administratieve kadastrale grens</p> <p>— Bebouwing</p>	<p>Schaal 1: 500</p> <p>Kadastrale gemeente Heerhugowaard</p> <p>Sectie P</p> <p>Perceel 6437</p>	
--	---	---

Voor een eensluitend uittreksel, geleverd op 2 mei 2023  
De bewaarder van het kadaster en de openbare registers

Aan dit uittreksel kunnen geen betrouwbare maten worden ontleend.  
De Dienst voor het kadaster en de openbare registers behoudt zich de intellectuele eigendomsrechten voor, waaronder het auteursrecht en het databankenrecht.



# Deze woning heeft energielabel

# A++



## Isolatie

1 Gevels	<input type="checkbox"/>	<input type="checkbox"/>	<input checked="" type="checkbox"/>	++
2 Gevelpanelen	<input checked="" type="checkbox"/>	<input checked="" type="checkbox"/>	<input checked="" type="checkbox"/>	++
3 Daken	<input type="checkbox"/>	<input type="checkbox"/>	<input checked="" type="checkbox"/>	++
4 Vloeren	<input checked="" type="checkbox"/>	<input checked="" type="checkbox"/>	<input checked="" type="checkbox"/>	++
5 Ramen	<input type="checkbox"/>	<input type="checkbox"/>	<input checked="" type="checkbox"/>	++
6 Buitendeuren	<input type="checkbox"/>	<input checked="" type="checkbox"/>	<input checked="" type="checkbox"/>	++

## Installaties

	Hoofdsysteem	Verbetering aanbevolen?
7 Verwarming	Warmtenet	<input type="checkbox"/> nee <input checked="" type="checkbox"/> ja
8 Warm water	Warmtenet	<input type="checkbox"/> nee <input checked="" type="checkbox"/> ja
9 Zonneboiler	Niet aanwezig	<input type="checkbox"/> nee <input checked="" type="checkbox"/> ja
10 Ventilatie	Natuurlijke ventilatie via ramen en/of roosters	<input type="checkbox"/> nee <input checked="" type="checkbox"/> ja
11 Koeling	Niet aanwezig	<input type="checkbox"/> nee <input type="checkbox"/> n.t.b.
12 Zonnepanelen	Aanwezig	<input type="checkbox"/> nee <input checked="" type="checkbox"/> ja

Deze woning wordt niet verwarmd via een aardgas aansluiting

Warmtebehoefte  
in de wintermaanden



Laag

**Gemiddeld**

Hoog

Risico op hoge  
binnentemperaturen  
in de zomermaanden



Laag

**Hoog**

Aandeel hernieuwbare  
energie



**111,4 %**

Toelichtingen en aanbevelingen vindt u op pagina 2 en verder

## Over deze woning

### Adres

Rie Beisenherzland 15  
1705LL Heerhugowaard  
BAG-ID: 009801000024533

### Detailaanduiding

Bouwjaar 2000  
Compactheid 1,61  
Vloeroppervlakte 181 m<sup>2</sup>

### Woningtype

Tussenwoning



## Opnamedetails

### Naam

D.G.M. Smids-Molenaar

### Examnummer

55152228

### Certificaathouder

Onze Joost B.V.

### Inschrijffnummer

K107631

### KvK-nummer

66515890

### Certificerende instelling

Kiwa N.V.

### Soort opname

Basisopname



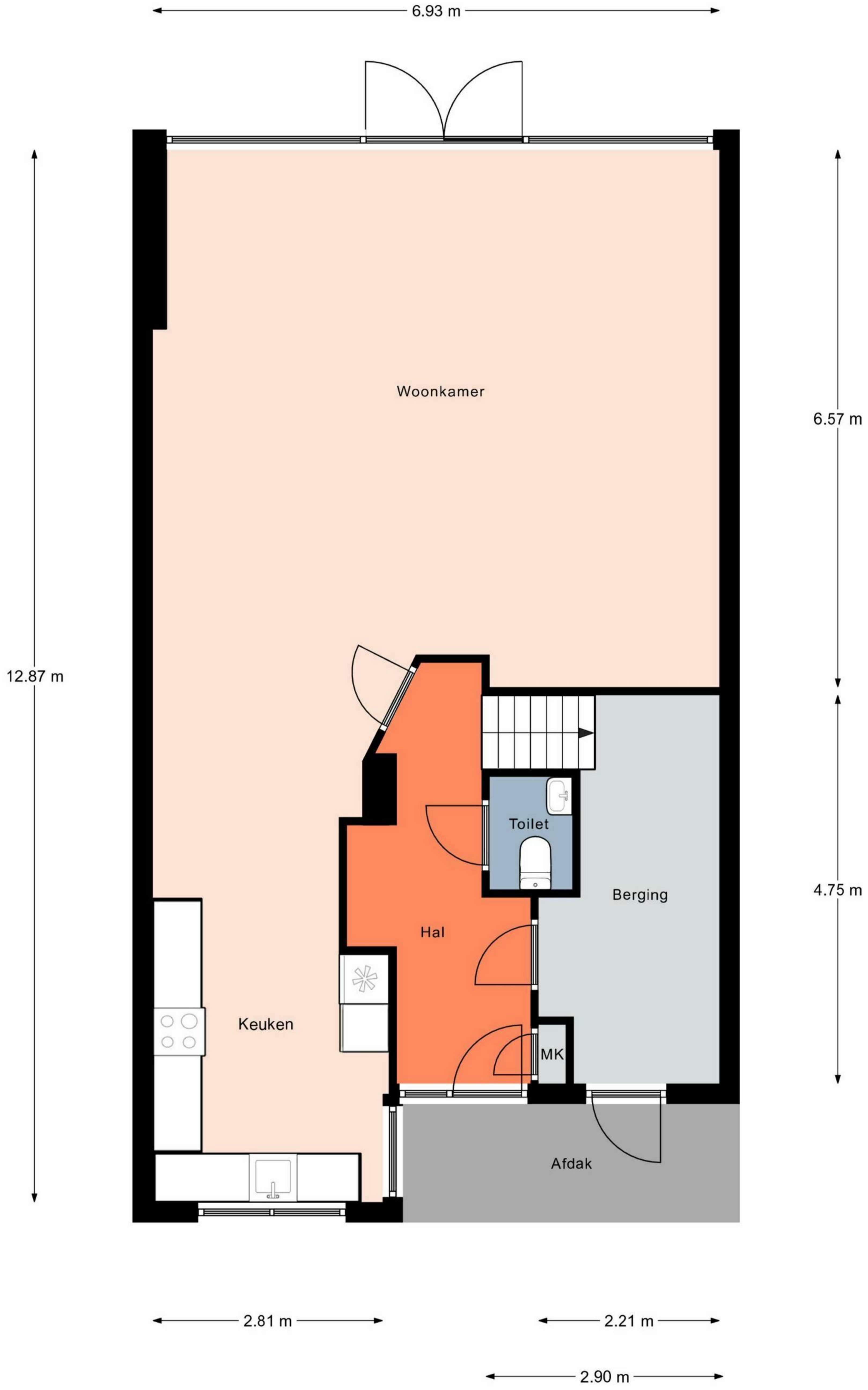

Aan de plattegronden kunnen geen rechten worden ontleend.  
 © Realax [www.realax.nl](http://www.realax.nl)

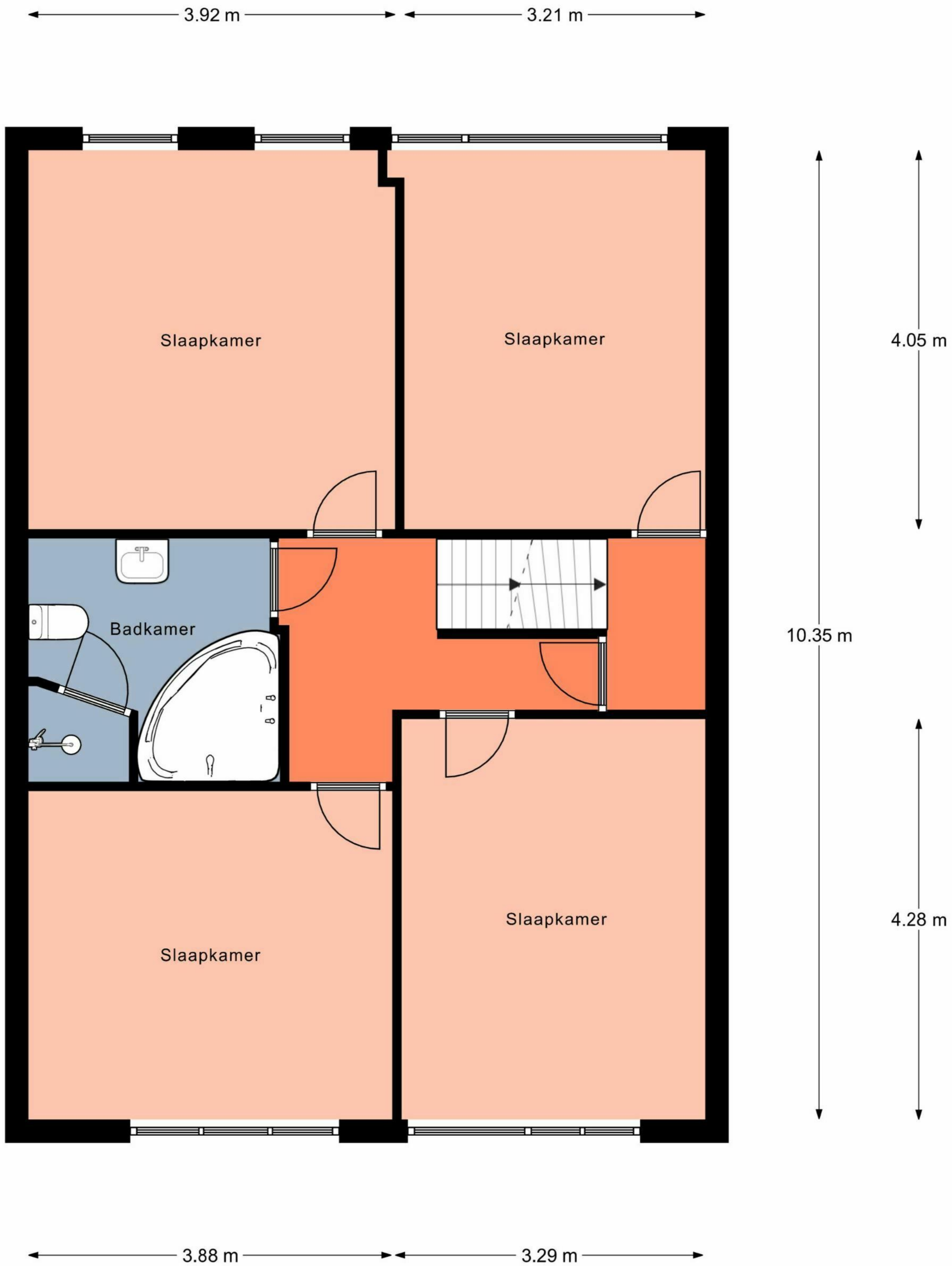

Aan de plattegronden kunnen geen rechten worden ontleend.  
© Realax [www.realax.nl](http://www.realax.nl)



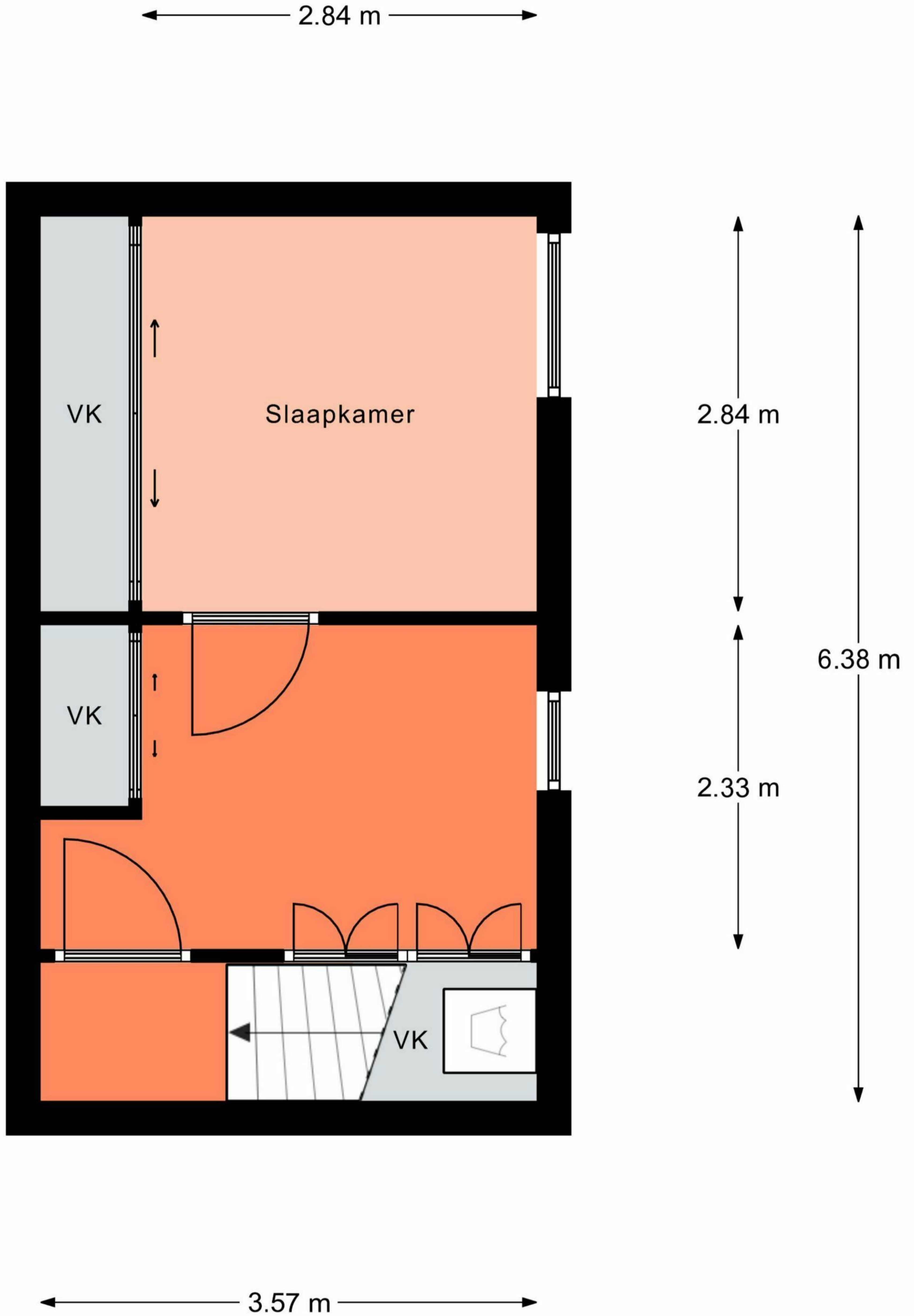

Aan de plattegronden kunnen geen rechten worden ontleend.

© Relax [www.realax.nl](http://www.realax.nl)