



## Riegshoogtendijk 12, 7913 AZ Hollandscheveld

€ 399.500,- k.k.

Groenhout Makelaars Midden-Drenthe  
Brink 4  
9411 KR, BEILEN  
Tel: 0593-232121  
E-mail: [Midden-drenthe@groenhoutmakelaars.nl](mailto:Midden-drenthe@groenhoutmakelaars.nl)  
[www.groenhoutmakelaars.nl](http://www.groenhoutmakelaars.nl)



# Omschrijving

Deze VRIJSTAANDE WONING gelegen aan een rustige weg aan de rand van het dorp, beschikt over maar liefst 1.020m<sup>2</sup> eigen grond. De woning is LEVENSLOOPBESTENDIG en voorzien van kunststof kozijnen, aangebouwde berging en een gemoderniseerde keuken. Daarnaast beschikt deze over een royale tuin rondom voorzien van verschillende terrassen en lange oprit geschikt voor het parkeren van meerdere auto's op eigen terrein.

Hollandscheveld beschikt over diverse winkels, supermarkten, horecagelegenheden, een huisartsen- en tandartspraktijk, een rijk verenigingsleven en meerdere basisscholen. Hollandscheveld heeft uitstekende verbindingen met de uitvalswegen A28 (richting Groningen en Zwolle) en A37 (richting Emmen- Duitse grens).

## BEGANE GROND:

Entree in hal met trapopgang, meterkast/trapkast, toilet, toegang tot de woonkamer (ca. 23m<sup>2</sup>) en badkamer met inloofdouche, wastafelmeubel en dubbele wastafel. De woonkamer is gericht op de voortuin en biedt toegang tot de eerste slaapkamer (ca. 14m<sup>2</sup>) en tevens tot de dichte keuken met diverse inbouwapparatuur zoals een 5-pits gaskookplaat met oven, vaatwasser en afzuigkap. Via de openslaande deuren is de aangebouwde berging (ca. 10m<sup>2</sup>) met wasmachine en droger aansluiting bereikbaar. De berging geeft toegang tot het terras achter het huis.

## EERSTE VERDIEPING:

Overloop met twee slaapkamers (ca. 10m<sup>2</sup> en 9m<sup>2</sup>). De grootste slaapkamer is voorzien van een royaal dakkapel, waardoor er extra ruimte en lichtinval is. Deze kamer biedt tevens toegang tot de hobbykamer (ca. 11m<sup>2</sup>), alsmede zeer geschikt voor bijvoorbeeld een walk in closet. Daarnaast is er voldoende opbergruimte middels de aanwezige knieschotten. De overloop is naar eigen inzicht verder af te werken.

## TUIN:

Aan de voorzijde van de woning is bevindt zicht een royale voortuin met eigen oprit en voldoende parkeergelegenheid voor meerdere auto's op eigen terrein. Aan de achterzijde van de woning is er een diepe achtertuin met een groot terras, een vrijstaande berging (ca.11m<sup>2</sup>) en vrij uitzicht over de landerijen.

## BIJZONDERHEDEN/STERKE PUNTEN:

- Levensloopbestendig (slaapkamer en badkamer op de begane grond);
- Voorzien van kunststof kozijnen en grotendeels HR++ beglazing;
- Parkeergelegenheid voor meerdere auto's op eigen terrein;
- Gelegen op een perceel van maar liefst 1.020m<sup>2</sup>;
- Vrij uitzicht;
- Gunstige ligging t.o.v. de uitvalswegen A37 en A28.

## Kenmerken

	: € 399.500,00
<b>Soort</b>	: Woonhuis
<b>Type woning</b>	: Vrijstaande woning
<b>Aantal kamers</b>	: 5 kamers waarvan 3 slaapkamer(s)
<b>Inhoud woning</b>	: 395 m <sup>3</sup>
<b>Perceel oppervlakte</b>	: 1.020 m <sup>2</sup>
<b>Gebruiksoppervlakte woonfunctie</b>	: 107 m <sup>2</sup>
<b>Soort woning</b>	: Eengezinswoning
<b>Bouwjaar</b>	: 1945
<b>Ligging</b>	: Aan rustige weg, vrij uitzicht
<b>Tuin</b>	: Achtertuin, voortuin, zijtuin, tuin rondom
<b>Hoofdtuin</b>	: Achtertuin 385 m <sup>2</sup> (2.750 cm bij 1.400 ) cm
<b>Garage</b>	: Garage mogelijk, parkeerplaats
<b>Energie label</b>	: C
<b>Verwarming</b>	: C.V.-Ketel
<b>Isolatie</b>	: Dakisolatie, Dubbel glas, Gedeeltelijk dubbel glas, HR-glas
<b>Voorzieningen</b>	: TV kabel, Glasvezel kabel, Natuurlijke ventilatie
<b>C.V.-ketel</b>	: Intergas (Gas gestookt uit 2011, eigendom)

## Locatie

Riegshoogtendijk 12  
7913 AZ HOLLANDSCHEVELD

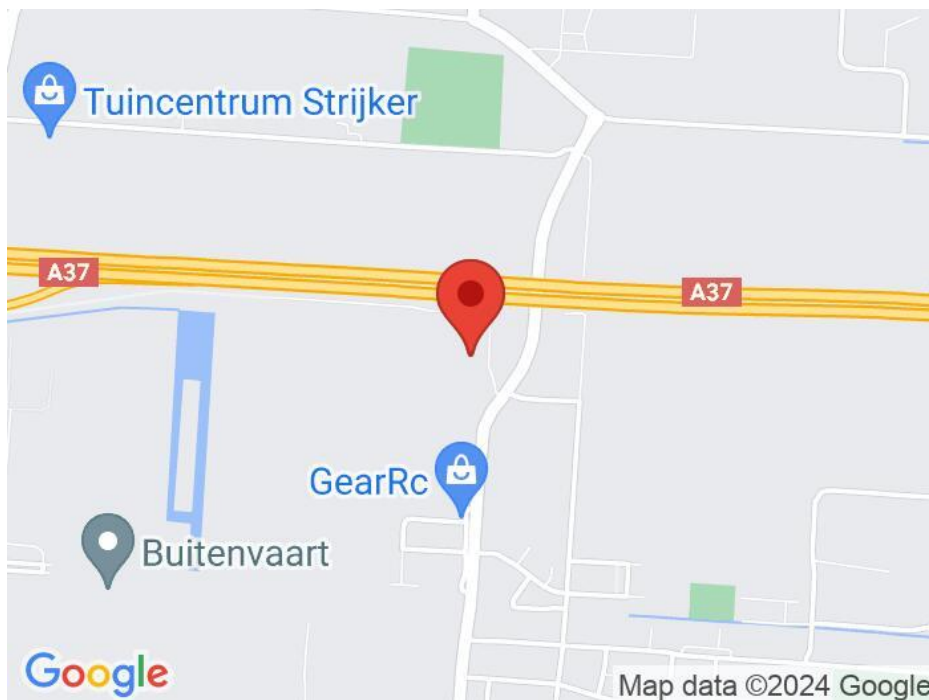

Groenhout Makelaars Midden-Drenthe  
Brink 4  
9411 KR, BEILEN  
Tel: 0593-232121  
E-mail: [Midden-drenthe@groenhoutmakelaars.nl](mailto:Midden-drenthe@groenhoutmakelaars.nl)  
[www.groenhoutmakelaars.nl](http://www.groenhoutmakelaars.nl)



# Foto's



Groenhout Makelaars Midden-Drenthe  
Brink 4  
9411 KR, BEILEN  
Tel: 0593-232121  
E-mail: [Midden-drenthe@groenhoutmakelaars.nl](mailto:Midden-drenthe@groenhoutmakelaars.nl)  
[www.groenhoutmakelaars.nl](http://www.groenhoutmakelaars.nl)



# Foto's



Groenhout Makelaars Midden-Drenthe  
Brink 4  
9411 KR, BEILEN  
Tel: 0593-232121  
E-mail: [Midden-drenthe@groenhoutmakelaars.nl](mailto:Midden-drenthe@groenhoutmakelaars.nl)  
[www.groenhoutmakelaars.nl](http://www.groenhoutmakelaars.nl)



# Foto's



Groenhout Makelaars Midden-Drenthe  
Brink 4  
9411 KR, BEILEN  
Tel: 0593-232121  
E-mail: [Midden-drenthe@groenhoutmakelaars.nl](mailto:Midden-drenthe@groenhoutmakelaars.nl)  
[www.groenhoutmakelaars.nl](http://www.groenhoutmakelaars.nl)



# Foto's

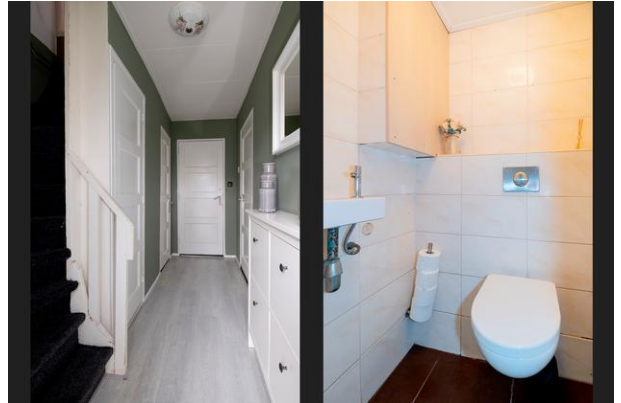

Groenhout Makelaars Midden-Drenthe  
Brink 4  
9411 KR, BEILEN  
Tel: 0593-232121  
E-mail: [Midden-drenthe@groenhoutmakelaars.nl](mailto:Midden-drenthe@groenhoutmakelaars.nl)  
[www.groenhoutmakelaars.nl](http://www.groenhoutmakelaars.nl)



# Foto's



Groenhout Makelaars Midden-Drenthe  
Brink 4  
9411 KR, BEILEN  
Tel: 0593-232121  
E-mail: [Midden-drenthe@groenhoutmakelaars.nl](mailto:Midden-drenthe@groenhoutmakelaars.nl)  
[www.groenhoutmakelaars.nl](http://www.groenhoutmakelaars.nl)





# Foto's



Groenhout Makelaars Midden-Drenthe  
Brink 4  
9411 KR, BEILEN  
Tel: 0593-232121  
E-mail: [Midden-drenthe@groenhoutmakelaars.nl](mailto:Midden-drenthe@groenhoutmakelaars.nl)  
[www.groenhoutmakelaars.nl](http://www.groenhoutmakelaars.nl)



## Foto's



Groenhout Makelaars Midden-Drenthe  
Brink 4  
9411 KR, BEILEN  
Tel: 0593-232121  
E-mail: [Midden-drenthe@groenhoutmakelaars.nl](mailto:Midden-drenthe@groenhoutmakelaars.nl)  
[www.groenhoutmakelaars.nl](http://www.groenhoutmakelaars.nl)



# Plattegrond



Deze plattegrond is te vinden op de website van Groenhout Makelaars Midden-Drenthe.

Groenhout Makelaars Midden-Drenthe  
Brink 4  
9411 KR, BEILEN  
Tel: 0593-232121  
E-mail: [Midden-drenthe@groenhoutmakelaars.nl](mailto:Midden-drenthe@groenhoutmakelaars.nl)  
[www.groenhoutmakelaars.nl](http://www.groenhoutmakelaars.nl)



# Plattegrond



Deze plattegrond is ter indicatie.  
Er kunnen geen rechten aan deze plattegrond worden ontleend.

Groenhout Makelaars Midden-Drenthe  
Brink 4  
9411 KR, BEILEN  
Tel: 0593-232121  
E-mail: [Midden-drenthe@groenhoutmakelaars.nl](mailto:Midden-drenthe@groenhoutmakelaars.nl)  
[www.groenhoutmakelaars.nl](http://www.groenhoutmakelaars.nl)



# Plattegrond

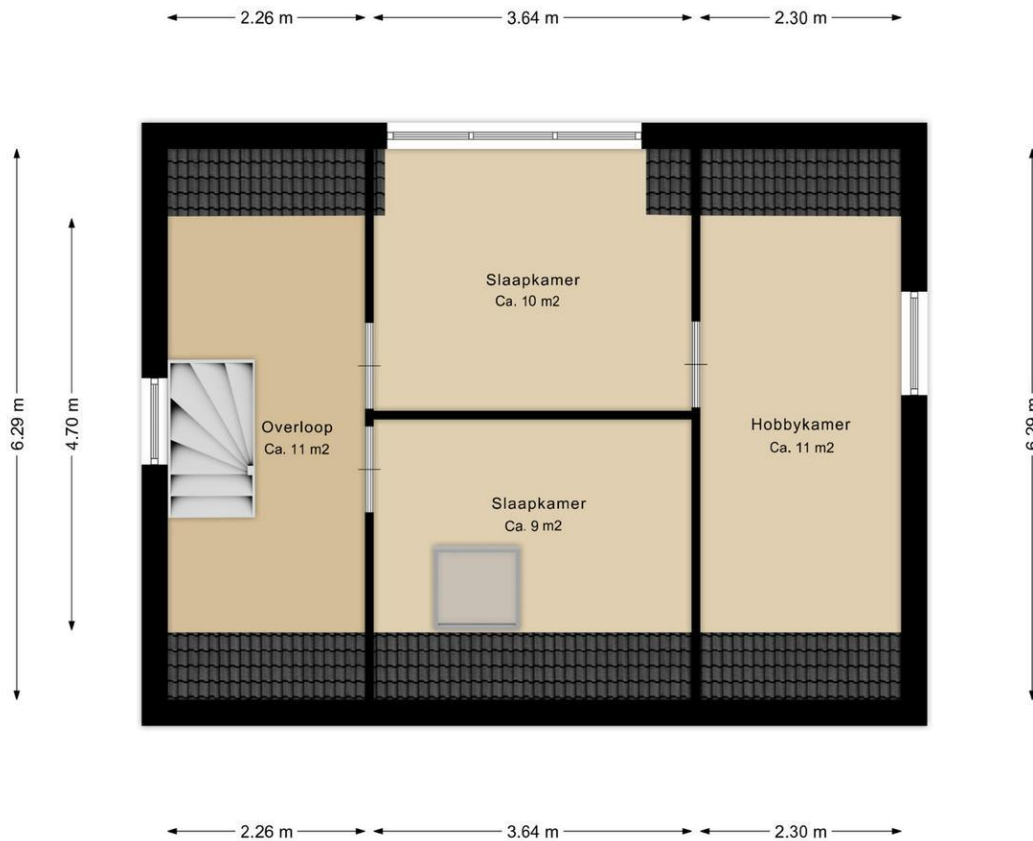

Deze plattegrond is ter indicatie.  
Er kunnen geen rechten aan deze plattegrond worden ontleend.

# Plattegrond

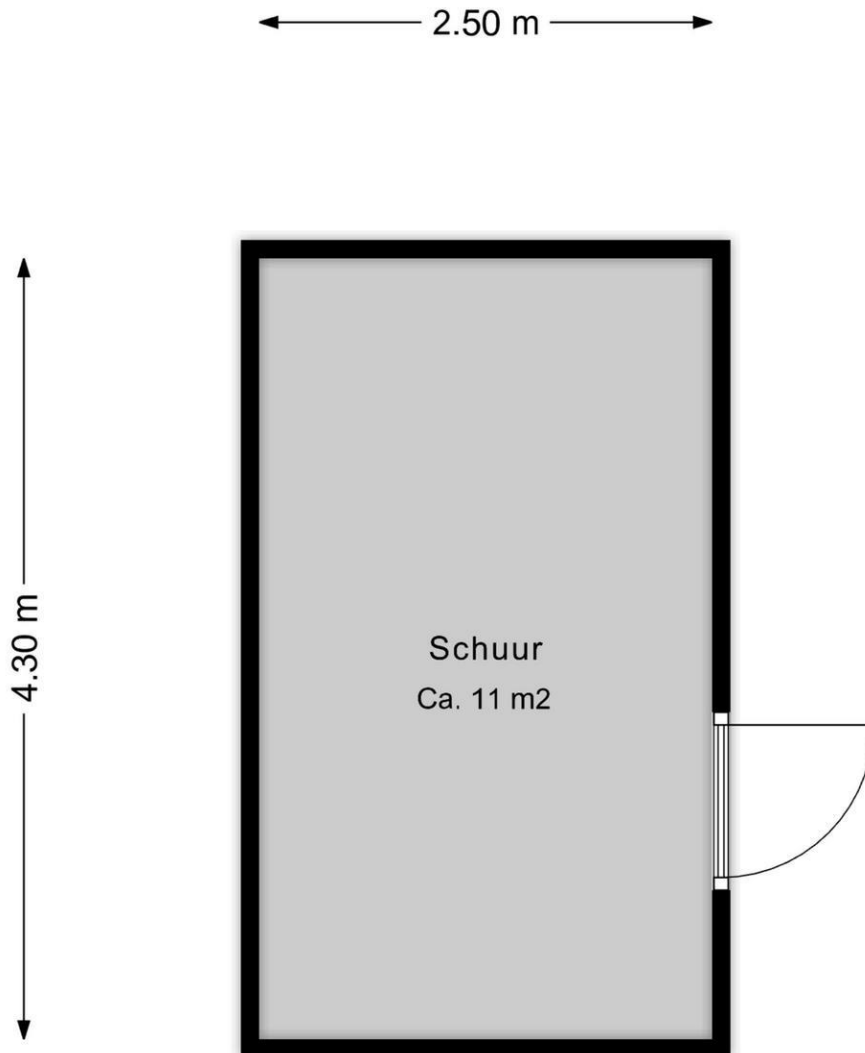

Deze plattegrond is ter indicatie.  
Er kunnen geen rechten aan deze plattegrond worden ontleend.

# Plattegrond

Kadastrale kaart

Uw referentie: ---



0 5 10 15 20 25m

<b>12345</b> Perceelnummer	Deze kaart is noordgericht	Schaal 1: 500	<b>kadaster</b> 
<b>25</b> Huisnummer	Vastgestelde kadastrale grens	Kadastrale gemeente: Hoogeveen	
	Voorlopige kadastrale grens	Sectie: D	
	Administratieve kadastrale grens	Perceel: 5065	
	Bebouwing		

Voor een eensluitend uittreksel, geleverd op 5 februari 2024  
De bewaarder van het kadaster en de openbare registers

Aan dit uittreksel kunnen geen betrouwbare maten worden ontleend.  
De Dienst voor het kadaster en de openbare registers behoudt zich de intellectuele eigendomsrechten voor, waaronder het auteursrecht en het databankrecht.

Groenhout Makelaars Midden-Drenthe  
Brink 4  
9411 KR, BEILEN  
Tel: 0593-232121  
E-mail: [Midden-drenthe@groenhoutmakelaars.nl](mailto:Midden-drenthe@groenhoutmakelaars.nl)  
[www.groenhoutmakelaars.nl](http://www.groenhoutmakelaars.nl)



## Lijst van Zaken

Betreft: Riegshoogtendijk 12

Voor de onderstaande zaken -ongeacht of ze roerend dan wel onroerend zijn- geldt dat ze soms wel en soms niet in de woning achterblijven. De lijst is bedoeld om duidelijkheid te scheppen om discussies achteraf te voorkomen.

**Let op!** Indien er geen duidelijkheid bestaat omtrent een zaak en/of indien er geen nadere afspraken zijn gemaakt over een zaak betekent dit dat de betreffende zaak wordt meegenomen door verkoper en dus niet achterblijft in de woning.

	Blijft achter	Gaat mee	Kan worden overgenomen	N.v.t.
<b>Verlichting, te weten:</b>				
Inbouwspots/dimmers	<input type="radio"/>	<input type="radio"/>	<input type="radio"/>	<input checked="" type="radio"/>
Opbouwspots/armaturen/lampen/dimmers	<input type="radio"/>	<input type="radio"/>	<input type="radio"/>	<input checked="" type="radio"/>
Losse (hang) lampen	<input checked="" type="radio"/>	<input type="radio"/>	<input type="radio"/>	<input type="radio"/>
<b>(Losse) kasten, legplanken, te weten:</b>				
Inbouwkasten	<input type="radio"/>	<input type="radio"/>	<input type="radio"/>	<input checked="" type="radio"/>
Losse kasten	<input type="radio"/>	<input checked="" type="radio"/>	<input type="radio"/>	<input type="radio"/>
Legplanken	<input type="radio"/>	<input checked="" type="radio"/>	<input type="radio"/>	<input type="radio"/>
<b>Raamdecoratie/zonwering binnen, te weten:</b>				
Gordijnrails	<input checked="" type="radio"/>	<input type="radio"/>	<input type="radio"/>	<input type="radio"/>
Gordijnen	<input type="radio"/>	<input type="radio"/>	<input type="radio"/>	<input checked="" type="radio"/>
Overgordijnen	<input type="radio"/>	<input type="radio"/>	<input type="radio"/>	<input checked="" type="radio"/>



	Blijft achter	Gaat mee	Kan worden overgenomen	N.v.t.
Vitrages	<input type="radio"/>	<input type="radio"/>	<input type="radio"/>	<input checked="" type="radio"/>
Rolgordijnen	<input checked="" type="radio"/>	<input type="radio"/>	<input type="radio"/>	<input type="radio"/>
Lamellen	<input type="radio"/>	<input type="radio"/>	<input type="radio"/>	<input checked="" type="radio"/>
Jaloezieën	<input type="radio"/>	<input type="radio"/>	<input type="radio"/>	<input checked="" type="radio"/>
(Losse) horren/rolhorren	<input type="radio"/>	<input type="radio"/>	<input type="radio"/>	<input checked="" type="radio"/>
<b>Vloerdecoratie, te weten:</b>				
Vloerbedekking	<input checked="" type="radio"/>	<input type="radio"/>	<input type="radio"/>	<input type="radio"/>
Parketvloer	<input type="radio"/>	<input type="radio"/>	<input type="radio"/>	<input checked="" type="radio"/>
Houten vloer(delen)	<input type="radio"/>	<input type="radio"/>	<input type="radio"/>	<input checked="" type="radio"/>
Laminaat	<input checked="" type="radio"/>	<input type="radio"/>	<input type="radio"/>	<input type="radio"/>
Plavuizen	<input checked="" type="radio"/>	<input type="radio"/>	<input type="radio"/>	<input type="radio"/>
PVC	<input type="radio"/>	<input type="radio"/>	<input type="radio"/>	<input checked="" type="radio"/>
<b>(Voorzet) openhaard met toebehoren, te weten:</b>				
Allesbrander	<input type="radio"/>	<input type="radio"/>	<input type="radio"/>	<input checked="" type="radio"/>
Houtkachel	<input type="radio"/>	<input type="radio"/>	<input type="radio"/>	<input checked="" type="radio"/>
(Gas)kachels	<input type="radio"/>	<input type="radio"/>	<input type="radio"/>	<input checked="" type="radio"/>

	Blijft achter	Gaat mee	Kan worden overgenomen	N.v.t.
Designradiator(en)	<input checked="" type="radio"/>	<input type="radio"/>	<input type="radio"/>	<input type="radio"/>
Radiatorafwerking	<input type="radio"/>	<input type="radio"/>	<input type="radio"/>	<input checked="" type="radio"/>
<b>Overige, te weten:</b>				
Spiegelwanden	<input checked="" type="radio"/>	<input type="radio"/>	<input type="radio"/>	<input type="radio"/>
Schilderij ophangstelsysteem	<input type="radio"/>	<input type="radio"/>	<input type="radio"/>	<input checked="" type="radio"/>
Rookmelders	<input checked="" type="radio"/>	<input type="radio"/>	<input type="radio"/>	<input type="radio"/>
Telefoon-/internetaansluitingen	<input checked="" type="radio"/>	<input type="radio"/>	<input type="radio"/>	<input type="radio"/>
<b>Keuken (inbouw)apparatuur, te weten:</b>				
Keukenblok (met bovenkasten)	<input checked="" type="radio"/>	<input type="radio"/>	<input type="radio"/>	<input type="radio"/>
Kookplaat	<input type="radio"/>	<input type="radio"/>	<input type="radio"/>	<input checked="" type="radio"/>
(Gas) fornuis	<input checked="" type="radio"/>	<input type="radio"/>	<input type="radio"/>	<input type="radio"/>
Afzuigkap	<input checked="" type="radio"/>	<input type="radio"/>	<input type="radio"/>	<input type="radio"/>
Magnetron	<input type="radio"/>	<input type="radio"/>	<input type="radio"/>	<input checked="" type="radio"/>
Combi-oven/combimagnetron	<input type="radio"/>	<input type="radio"/>	<input type="radio"/>	<input checked="" type="radio"/>
Koelkast	<input type="radio"/>	<input type="radio"/>	<input type="radio"/>	<input checked="" type="radio"/>
Vriezer	<input type="radio"/>	<input type="radio"/>	<input type="radio"/>	<input checked="" type="radio"/>

	Blijft achter	Gaat mee	Kan worden overgenomen	N.v.t.
Koel-vriescombinatie	<input checked="" type="radio"/>	<input type="radio"/>	<input type="radio"/>	<input type="radio"/>
Vaatwasser	<input checked="" type="radio"/>	<input type="radio"/>	<input type="radio"/>	<input type="radio"/>
Quooker	<input type="radio"/>	<input type="radio"/>	<input type="radio"/>	<input checked="" type="radio"/>
Koffiezetapparaat	<input type="radio"/>	<input checked="" type="radio"/>	<input type="radio"/>	<input type="radio"/>
Oven	<input checked="" type="radio"/>	<input type="radio"/>	<input type="radio"/>	<input type="radio"/>
<b>Keukenaccessories, te weten:</b>				
<b>Toilet met de volgende toebehoren:</b>				
Toilet	<input checked="" type="radio"/>	<input type="radio"/>	<input type="radio"/>	<input type="radio"/>
Toiletrolhouder	<input checked="" type="radio"/>	<input type="radio"/>	<input type="radio"/>	<input type="radio"/>
Toiletborstel(houder)	<input type="radio"/>	<input checked="" type="radio"/>	<input type="radio"/>	<input type="radio"/>
Fontein	<input checked="" type="radio"/>	<input type="radio"/>	<input type="radio"/>	<input type="radio"/>
<b>Badkamer met de volgende toebehoren:</b>				
Ligbad	<input type="radio"/>	<input type="radio"/>	<input type="radio"/>	<input checked="" type="radio"/>
Jacuzzi/whirlpool	<input type="radio"/>	<input type="radio"/>	<input type="radio"/>	<input checked="" type="radio"/>
Douche (cabine/scherm)	<input checked="" type="radio"/>	<input type="radio"/>	<input type="radio"/>	<input type="radio"/>
Stoomdouche (cabine)	<input type="radio"/>	<input type="radio"/>	<input type="radio"/>	<input checked="" type="radio"/>

	Blijft achter	Gaat mee	Kan worden overgenomen	N.v.t.
Wastafel	<input type="radio"/>	<input type="radio"/>	<input type="radio"/>	<input checked="" type="radio"/>
Wastafelmeubel	<input checked="" type="radio"/>	<input type="radio"/>	<input type="radio"/>	<input type="radio"/>
Planchet	<input checked="" type="radio"/>	<input type="radio"/>	<input type="radio"/>	<input type="radio"/>
Toiletkast	<input checked="" type="radio"/>	<input type="radio"/>	<input type="radio"/>	<input type="radio"/>
Toilet	<input type="radio"/>	<input type="radio"/>	<input type="radio"/>	<input checked="" type="radio"/>
Toiletrolhouder	<input type="radio"/>	<input type="radio"/>	<input type="radio"/>	<input checked="" type="radio"/>
Toiletborstel(houder)	<input type="radio"/>	<input type="radio"/>	<input type="radio"/>	<input checked="" type="radio"/>
<b>Sauna met de volgende toebehoren:</b>				
<b>Exterieur/Installaties/Veiligheid/Energiebesparing</b>				
Schotel/antenne	<input type="radio"/>	<input type="radio"/>	<input type="radio"/>	<input checked="" type="radio"/>
Brievenbus	<input checked="" type="radio"/>	<input type="radio"/>	<input type="radio"/>	<input type="radio"/>
Kluis	<input type="radio"/>	<input type="radio"/>	<input type="radio"/>	<input checked="" type="radio"/>
(Voordeur)bel	<input type="radio"/>	<input checked="" type="radio"/>	<input type="radio"/>	<input type="radio"/>
Alarminstallatie	<input type="radio"/>	<input type="radio"/>	<input type="radio"/>	<input checked="" type="radio"/>
(Veiligheids)sloten en overige inbraakpreventie	<input type="radio"/>	<input type="radio"/>	<input type="radio"/>	<input checked="" type="radio"/>
Screens/Rolluiken	<input type="radio"/>	<input type="radio"/>	<input type="radio"/>	<input checked="" type="radio"/>

	Blijft achter	Gaat mee	Kan worden overgenomen	N.v.t.
CV met toebehoren	<input checked="" type="radio"/>	<input type="radio"/>	<input type="radio"/>	<input type="radio"/>
(Klok)thermostaat	<input type="radio"/>	<input type="radio"/>	<input type="radio"/>	<input checked="" type="radio"/>
Veiligheidsschakelaar wasautomaat	<input type="radio"/>	<input type="radio"/>	<input type="radio"/>	<input checked="" type="radio"/>
Waterslot	<input type="radio"/>	<input type="radio"/>	<input type="radio"/>	<input checked="" type="radio"/>
Zonnepanelen	<input type="radio"/>	<input type="radio"/>	<input type="radio"/>	<input checked="" type="radio"/>
<b>Warmwatervoorziening, te weten:</b>				
Via CV-installatie	<input checked="" type="radio"/>	<input type="radio"/>	<input type="radio"/>	<input type="radio"/>
Boiler	<input type="radio"/>	<input type="radio"/>	<input type="radio"/>	<input checked="" type="radio"/>
Geiser	<input type="radio"/>	<input type="radio"/>	<input type="radio"/>	<input checked="" type="radio"/>
Close-in boiler	<input type="radio"/>	<input type="radio"/>	<input type="radio"/>	<input checked="" type="radio"/>
Mechanische ventilatie	<input type="radio"/>	<input type="radio"/>	<input type="radio"/>	<input checked="" type="radio"/>
Luchtbehandeling	<input type="radio"/>	<input type="radio"/>	<input type="radio"/>	<input checked="" type="radio"/>
Airconditioning met toebehoren	<input type="radio"/>	<input type="radio"/>	<input type="radio"/>	<input checked="" type="radio"/>
	<input type="radio"/>	<input type="radio"/>	<input type="radio"/>	<input checked="" type="radio"/>
<b>Isolatievoorzieningen (voorzetramen/radiatorfolie etc), te weten:</b>				
-	<input type="radio"/>	<input type="radio"/>	<input type="radio"/>	<input checked="" type="radio"/>

	Blijft achter	Gaat mee	Kan worden overgenomen	N.v.t.
-	<input type="radio"/>	<input type="radio"/>	<input type="radio"/>	<input checked="" type="radio"/>
<b>Inrichting tuin, te weten:</b>				
Tuinaanleg/bestrating	<input checked="" type="radio"/>	<input type="radio"/>	<input type="radio"/>	<input type="radio"/>
Beplanting	<input checked="" type="radio"/>	<input type="radio"/>	<input type="radio"/>	<input type="radio"/>
Losse pallets stenen 2x	<input checked="" type="radio"/>	<input type="radio"/>	<input type="radio"/>	<input type="radio"/>
Opgestapelde stenen uit oprit	<input checked="" type="radio"/>	<input type="radio"/>	<input type="radio"/>	<input type="radio"/>
<b>Verlichting/installaties</b>				
Buitenverlichting	<input type="radio"/>	<input checked="" type="radio"/>	<input type="radio"/>	<input type="radio"/>
Tijd- of schemerschakelaar/bewegingsmelder	<input type="radio"/>	<input type="radio"/>	<input type="radio"/>	<input checked="" type="radio"/>
<b>Bebouwing</b>				
Tuinhuis/buitenberging	<input checked="" type="radio"/>	<input type="radio"/>	<input type="radio"/>	<input type="radio"/>
Kasten/werkbank in tuinhuis/berging	<input type="radio"/>	<input type="radio"/>	<input type="radio"/>	<input checked="" type="radio"/>
(Broei)kas	<input type="radio"/>	<input type="radio"/>	<input type="radio"/>	<input checked="" type="radio"/>
<b>Overig</b>				
(Sier)hek	<input checked="" type="radio"/>	<input type="radio"/>	<input type="radio"/>	<input type="radio"/>

	Blijft achter	Gaat mee	Kan worden overgenomen	N.v.t.
Vlaggenmast(houder)	<input type="radio"/>	<input type="radio"/>	<input type="radio"/>	<input checked="" type="radio"/>
<p><b>Zijn er zaken die geen eigendom zijn van verkoper omdat er sprake is van een leasecontract of huurcontract. Zo ja, neemt de verkoper de zaak mee of wordt het betreffende contract overgenomen?</b></p>				
CV	<input type="radio"/>	<input type="radio"/>	<input type="radio"/>	<input checked="" type="radio"/>
Boiler	<input type="radio"/>	<input type="radio"/>	<input type="radio"/>	<input checked="" type="radio"/>
Geiser	<input type="radio"/>	<input type="radio"/>	<input type="radio"/>	<input checked="" type="radio"/>
Zonnepanelen	<input type="radio"/>	<input type="radio"/>	<input type="radio"/>	<input checked="" type="radio"/>
Keuken/tuin/ kozijnen	<input type="radio"/>	<input type="radio"/>	<input type="radio"/>	<input checked="" type="radio"/>
Intelligente thermostaten e.d.	<input type="radio"/>	<input type="radio"/>	<input type="radio"/>	<input checked="" type="radio"/>
Stadsverwarming	<input type="radio"/>	<input type="radio"/>	<input type="radio"/>	<input checked="" type="radio"/>

## Vragenlijst deel B

Betreft: Riegshoogtendijk 12

Indien u dat nodig vindt, kunt u nadere informatie geven aan het einde van deze vragenlijst of bij de tekst. Als u twijfelt over de juiste beantwoording of als u een vraag niet begrijpt, zet dan een vraagteken voor de vraag. Neem vervolgens zo snel mogelijk contact op met uw makelaar. Indien de vraag niet van toepassing is kunt u deze doorhalen. Een kopie van de vragenlijst over de woning wordt verstrekt aan de koper. Tevens wordt doorgaans een kopie van de vragenlijst als bijlage aan de koopakte gehecht.

### Woning

In de vragenlijst wordt de term 'woning' gebruikt. De term woning moet ruim worden uitgelegd. De term 'woning' in de vragenlijst ziet op de gehele onroerende zaak inclusief de aanhorigheden, zoals bijvoorbeeld een garage, berging, loods, tuin e.d.

### Doel vragenlijst

De vragenlijst geeft vorm, inhoud en structuur aan de mededelingsplicht. De mededelingsplicht strekt niet verder dan dat u als verkoper ten tijde van het sluiten van de overeenkomst aan de koper meedeelt wat u bekend is omtrent de woning. De vragenlijst beoogt geen garanties te geven, maar heeft een informatief karakter. Doorgaans de meeste vragen uit de vragenlijst kunt u beantwoorden met 'ja', 'nee' of 'niet bekend'. De open vragen zijn voorzien van een tekstveld. Hier kunt u zelf uw antwoord formuleren. Als u geen antwoord kunt geven op de vraag, dan kunt u aangeven dat het antwoord u niet bekend is.

### 1. Bijzonderheden

Zijn er nadat u het perceel in eigendom hebt gekregen nog andere, eventuele aanvullende notariële of onderhandse akten opgesteld met betrekking tot het perceel?

Ja  Nee

Zijn er mondelinge of schriftelijke afspraken gemaakt over aangrenzende percelen (denk hierbij aan regelingen voor het gebruik van een poort, schuur, garage, tuin, overeenkomsten met meerdere burens toezeggingen, erfafscheidingen)?

Ja  Nee  Niet bekend



Wijken de huidige terreinafscheidings af van de kadastrale eigendomsgrenzen (denk hierbij ook aan strookjes grond van de gemeente die u in gebruik heeft, of grond van u die gebruikt wordt door de burenen)?

Ja  Nee  Niet bekend

Is een gedeelte van de woning, schuur, garage of schutting gebouwd op grond van de burenen of andersom?

Ja  Nee  Niet bekend

Zo ja, graag nader toelichten:

gemetselde poer voorzijde oprit

Heeft u grond van derden in gebruik?

Ja  Nee  Niet bekend

Rusten er 'bijzondere lasten en beperkingen' op de woning en/of het perceel (Bijzondere lasten en beperkingen kunnen privaatrechtelijke beperkingen zijn zoals (lijdende) erfdienstbaarheden (bijvoorbeeld een recht van overpad), kwalitatieve verplichtingen, kettingbedingen, vruchtgebruik, voorkeursrecht (bijvoorbeeld een eerste recht van koop), opstalrecht, erfpacht, huurkoop. Het kan ook gaan om publiekrechtelijke beperkingen zoals een aanschrijving van de gemeente in het kader van een illegale verbouwing)?

Ja  Nee

Is de Wet voorkeursrecht gemeenten van toepassing?

Ja  Nee

Is er een anti-speculatiebeding en/of zelfbewoningsplicht van toepassing op de woning?

Ja  Nee

Is er sprake van een beschermd stads- of dorpsgezicht of loopt er een procedure tot aanwijzing daartoe?

Ja  Nee

Is er sprake van een gemeentelijk-, provinciaal- of rijksmonument of loopt er een procedure tot aanwijzing daartoe?

Ja  Nee

Is er volgens het bestemmingsplan sprake van een beeldbepalend of karakteristiek object?

Ja  Nee

Is er sprake (geweest) van ruilverkaveling?

Ja  Nee

Is er sprake van onteigening?

Ja  Nee

Is de woning of de grond geheel of gedeeltelijk verhuurd of bij anderen in gebruik?

Ja  Nee  N.v.t.

Is er over de woning een geschil/procedures gaande, al dan niet bij de rechter, huurcommissie of een andere instantie (bijvoorbeeld onteigening/kwesties met burens, zoals erfdiensbaarheden, recht van overpad, erfafscheidingen e.d.)?

Ja  Nee

Is er bezwaar gemaakt tegen de waardebeschikking WOZ?

Ja  Nee

Zijn er door de overheid of nutsbedrijven verbeteringen of herstellingen voorgeschreven of aangekondigd die nog niet naar behoren zijn uitgevoerd?

Ja  Nee

Zijn er in het verleden subsidies of premies verstrekt die bij verkoop van de woning voor een deel kunnen worden teruggevorderd?

Ja  Nee

Is de woning onbewoonbaar verklaard of in het verleden ooit onbewoonbaar verklaard geweest?

Ja  Nee

Is er bij verkoop sprake van een omzetbelastingheffing (bijvoorbeeld omdat het een voormalig bedrijfsonroerendgoed is, of een woning met praktijkgedeelte, of omdat u pas ingrijpend verbouwd hebt)?

Ja  Nee

Hoe gebruikt u de woning nu (bijvoorbeeld woning, praktijk, winkel opslag)?

woonhuis

Is dat gebruik volgens de gemeente toegestaan?

Ja  Nee

## 2. Gevels

Is er sprake (geweest) van vochtdoorslag of aanhoudend vochtige plekken op de gevels?

Ja  Nee

Zijn er (gerepareerde) scheuren/beschadigingen in/aan de gevels aanwezig?

Ja  Nee

Zijn de gevels tijdens de bouw geïsoleerd?

Ja  Nee  Niet bekend

Heeft u een certificaat of bewijs van het na-isoleren?

Ja  Nee

Is er sprake van volledige isolatie?

Ja  Nee  Niet bekend

Zijn de gevels ooit gereinigd?

Ja  Nee  Niet bekend

## 3. Dak(en)

Hoe oud zijn de platte daken ongeveer?

2019 (keuken)

Hoe oud zijn de overige daken daken ongeveer?

onbekend

Heeft u last van daklekkages (gehad)?

Ja  Nee

Zijn er in het verleden gebreken geconstateerd aan de dakconstructie zoals scheve, doorbuigende, krakende, beschadigde en/of aangetaste dakdelen?

Ja  Nee

Heeft u het dak al eens (gedeeltelijk) laten vernieuwen c.q. laten repareren?

Ja  Nee

Zijn de platte daken tijdens de bouw geïsoleerd?

Ja  Nee  Niet bekend

Zo nee, zijn de platte daken daarna geïsoleerd?

Ja  Nee

Heeft u een certificaat of bewijs van het na-isoleren van de platte daken?

Ja  Nee

Zo nee, welke delen van de platte daken zijn er niet geïsoleerd?

n.b.

Zijn de overige daken tijdens de bouw geïsoleerd?

Ja  Nee  Niet bekend

Zo nee, zijn de overige daken daarna geïsoleerd?

Ja  Nee

Heeft u een certificaat of bewijs van het na-isoleren van de overige daken

Ja  Nee

Zo nee, welke delen van de overige daken zijn er niet geïsoleerd?

n.b.

Zijn de regenwaterafvoeren lek of verstopt?

Ja  Nee

Zijn de dakgoten lek of verstopt?

Ja  Nee

#### 4. Kozijnen, ramen en deuren

Van welk materiaal zijn de buitenkozijnen gemaakt (bijvoorbeeld hout, kunststof of aluminium of een andersoortig materiaal)?

kunststof

Zijn de buitenkozijnen, ramen of deuren geschilderd?

Ja  Nee

Functioneren alle scharnieren en sloten?

Ja  Nee

Zo nee, toelichting:

achterdeur wil van buiten niet op slot, en badkamerdeur sluit niet zo goed

Zijn voor alle afsluitbare deuren, ramen etc. sleutels aanwezig?

Ja  Nee

Is er sprake van isolerende beglazing?

Ja  Nee

Zo ja, welk type glas (bijvoorbeeld HR, HR+, HR++ of HR+++ , zie de glassponning waarin doorgaans staat vermeld welke type glas er is geplaatst)?

HR++ , enkel glas, dubbel glas

Is er sprake van isolerende beglazing in de gehele woning?

Ja  Nee

Zo nee, welke ramen zijn niet geïsoleerd?

enkele ramen op de 1e verdieping

Is er bij de isolerende beglazing sprake van condensvorming tussen het glas (denk aan lekkende ruiten)?

Ja  Nee

## 5. Vloeren, plafonds en wanden

Is er sprake (geweest) van vochtdoorslag of optrekkend vocht op de vloeren, plafonds en/of wanden?

Ja  Nee

Is er sprake (geweest) van schimmelvorming op de vloeren, plafonds en/of wanden?

Ja  Nee

Zo ja, waar?

achterste slaapkamer boven

Zijn er (gerepareerde) of (verborgen) scheuren en/of beschadigingen in/aan vloeren, plafonds en/of wanden aanwezig?

Ja  Nee

Hebben zich in het verleden problemen voorgedaan met de afwerkingen (bijvoorbeeld loszittend tegelwerk, loslatend behang of spuitwerk, holklinkend of loszittend stucwerk, etc.)?

Ja  Nee

Is er sprake (geweest) van gebreken aan de vloerconstructie, zoals scheve, doorbuigende, krakende, beschadigde en/of aangetaste vloerdelen?

Ja  Nee

Is er sprake van vloerisolatie?

Ja  Nee  Niet bekend

## 6. Fundering, kruipruimte en kelder

Is er sprake (geweest) van gebreken aan de fundering?

Ja  Nee  Niet bekend

Is de kruipruimte toegankelijk?

Ja  Nee

Is de kruipruimte droog?

Ja  Nee  Meestal

Zo nee of meestal, toelichting:

Er is geen kruipruimte

Is er sprake van vochtdoorslag door de kelderwand?

Ja  Nee  Soms

Is de grondwaterstand in de afgelopen jaren waarneembaar gewijzigd of is er sprake van wateroverlast geweest?

Ja  Nee

## 7. Installaties

Wat voor warmte-installatie(s) is/zijn er aanwezig in de woning (bijvoorbeeld cv-installatie, WTW-systeem, WKO-systeem, (hybride) warmtepomp, airconditioning, zonneboiler, elektrische boiler, pelletkachel dan wel een andere installatie)?

cv installatie

Is/zijn de installatie(s) eigendom?

Ja  Nee

Merk van de installatie(s):

Intergas

Type(nummer) van de installatie(s):

n.b.

Installatiedatum van de installatie(s):

2011

Op welke datum is/zijn deze installatie(s) voor het laatst onderhouden?

2022

Is het onderhoud uitgevoerd door een erkend bedrijf?

Ja  Nee

Zo ja, door wie?

Jan Veldman Hollandscheveld

Zijn er de afgelopen tijd zaken opgevallen ten aanzien van de installatie(s) (bijvoorbeeld de cv-installatie moet meer dan 1 keer per jaar bijgevuld worden of de installatie functioneert niet goed)?

Ja  Nee

Zijn er radiatoren die niet warm worden?

Ja  Nee

Zijn er radiatoren of (water)leidingen die lekken?

Ja  Nee

Zijn er radiatoren of (water)leidingen die ooit zijn bevroren?

Ja  Nee

Heeft u vloerverwarming in de woning?

Ja  Nee

Zo ja, betreft dit elektrische vloerverwarming, vloerverwarming met warm water of anders?

elektrisch

Waar bevindt zich de elektrische vloerverwarming?

douche; werkt niet

Waar bevindt zich de vloerverwarming met warm water?

n.v.t.

Waar bevindt zich de overige vloerverwarming?

n.v.t.



Zijn er vertrekken die niet (goed) warm worden?

Ja  Nee

Heeft de woning zonnepanelen?

Ja  Nee

In welk jaar zijn voor het laatst de aanwezige  
schoorsteenkanalen/rookgasafvoeren  
geveegd/gereinigd?

n.v.t.

Wanneer heeft u de aanwezige  
schoorsteenkanalen voor het laatst gebruikt?

n.v.t.

Is de trek van aanwezige schoorsteenkanalen  
goed?

Ja  Nee  Niet bekend

Zijn er onderdelen van de elektrische installatie  
vernieuwd (onder de elektrische installatie  
wordt verstaan alle elektra leidingen/  
schakelaars stopcontacten, meterkast e.d.)?

Ja  Nee  Niet bekend

Zijn er gebreken aan de elektrische installatie?

Ja  Nee

Is er een laadpaal aanwezig voor een elektrische  
auto?

Ja  Nee

Is er mechanische ventilatie of een soortgelijk  
systeem aanwezig?

Ja  Nee

Is er een domoticsysteem of een soortgelijk  
systeem aanwezig (Een domoticsysteem  
bedient de verwarming, verlichting, verwarming,  
audio, ventilatie e.d. automatisch)?

Ja  Nee

Zijn er rookmelders op ieder verdieping  
aanwezig?

Ja  Nee

Zo ja, hoe oud zijn de rookmelders ongeveer?

3 jaar

## 8. Sanitair, riolering en keuken

Zijn er beschadigingen aan wastafels, douche, bad, toiletten, gootstenen en kranen?

Ja  Nee

Hoe oud is de badkamer ongeveer?

12 jaar

Lopen de afvoeren van wastafels, douche, bad, toiletten, gootstenen en kranen goed door?

Ja  Nee

Is de woning aangesloten op het gemeentelijke riool?

Ja  Nee

Zijn er gebreken (geweest) aan de riolering, zoals breuken, stankoverlast, lekkages, etc.?

Ja  Nee

Is er een andere voorziening, zoals een septictank, beerput of dergelijk aanwezig?

Ja  Nee  Niet bekend

Zo ja, wat is er aanwezig en hoe dient dit te worden onderhouden?

wordt niet gebruikt

Van welk jaar dateert de keukenopstelling ongeveer?

2019

Van welk jaar dateert de inbouwapparatuur ongeveer?

2019

Functioneert alle inbouwapparatuur?

Ja  Nee

Heeft u een kokend water kraan (bijvoorbeeld een Quooker kraan of een soortgelijke kraan)?

Ja  Nee

## 9. Diversen

Wat is het bouwjaar van de woning?

1945

Zijn er asbesthoudende materialen in/op de woning/ bijgebouw(en) aanwezig (bijvoorbeeld asbest zeil, een asbestplaat die onder en/of achter de CV ketel is geplaatst, asbesthoudend isolatiemateriaal om de verwarmingsbuis, asbesthoudend koord bij oude cv-ketels/gaskachels, asbestgolfplaten e.d.)?

Ja  Nee  Niet bekend

Blijft er in de woning zeil achter, al dan niet vastgelijmd, dat is aangeschaft tussen 1955 en 1982?

Ja  Nee  Niet bekend

Is er sprake van loden leidingen in de woning?

Ja  Nee  Niet bekend

Is er een Japanse duizendknoop aanwezig in de tuin? (Een Japanse duizendknoop is een exotische plant, welke moeilijk te verwijderen is. De sterke wortelstokken en stengels van de Japanse duizendknoop zijn in staat om schade te veroorzaken aan gebouwen, leidingen en wegen)

Ja  Nee  Niet bekend

Is er in puin/asbest afval in de grond/tuin aanwezig?

Ja  Nee  Niet bekend

Heeft u elders lekkages gehad (dus los van het dak/ sanitair/ riolering)?

Ja  Nee  Niet bekend

Is de grond verontreinigd?

Ja  Nee  Niet bekend

Is er een olietank aanwezig of aanwezig geweest?

Ja  Nee  Niet bekend

Is er een Kiwa-certificaat aanwezig?

Ja  Nee  N.v.t.

Is er sprake van overlast door ongedierte in of (rond)om de woning (denk aan muizen, ratten, kakkerlakken, etc.)?

Ja  Nee

Is de woning aangetast door houtworm, boktor, ander ongedierte of zwam?

Ja  Nee

Is er sprake van chlorideschade (betonrot) (betonrot komt vooral voor in kruipruimtes van woningen gebouwd tussen 1965 en 1981 die voorzien zijn van betonnen vloerelementen van het merk Kwaaitaal of Manta. Ook andere betonelementen - bijvoorbeeld balkons - kunnen aangetast zijn)?

Ja  Nee  Niet bekend

Hebben er verbouwingen en/of bijbouwingen plaatsgevonden in en/of om de woning?

Ja  Nee

Zijn er verbouwingen of uitbreidingen uitgevoerd zonder omgevingsvergunning (voorheen bouwvergunning)?

Ja  Nee  Niet bekend

Is er sprake van glasvezel internet?

Ja  Nee  Niet bekend

Bent u in het bezit van een definitief energieprestatiecertificaat/energielabel?

Ja  Nee

## 10. Vaste lasten

Hoeveel betaalde u voor de laatste aanslag onroerendezaakbelasting?	n.b.
In welk jaar betaalde u deze aanslag onroerendezaakbelasting?	n.b.
Wat is de WOZ-waarde?	267000
In welk jaar is deze WOZ-waarde vastgesteld?	1-1-2022
Hoeveel betaalde u voor de laatste aanslag waterschapslasten?	420,79
In welk jaar betaalde u deze aanslag waterschapslasten?	2023
Hoeveel betaalde u voor de laatste aanslag gemeentelijke belastingen (zoals rioolheffing en afvalstoffenheffing e.d.)?	n.b.
In welk jaar betaalde u deze aanslag gemeentelijke belastingen?	n.b.
Welke voorschotbedragen betaalt u maandelijks aan de nutsbedrijven voor gas?	153
Welke voorschotbedragen betaalt u maandelijks aan de nutsbedrijven voor elektra?	153
Welke voorschotbedragen betaalt u maandelijks aan de nutsbedrijven voor water?	n.b.
Welke voorschotbedragen betaalt u maandelijks aan de nutsbedrijven voor stadsverwarming?	n.v.t.

Welke voorschotbedragen betaalt u maandelijks aan de nutsbedrijven voor anders? n.b.

Wat is uw jaarverbruik voor gas? n.b.

Wat is uw jaarverbruik voor elektriciteit hoog? n.b.

Wat is uw jaarverbruik voor elektriciteit laag? n.b.

Wat is uw jaarverbruik voor elektriciteit totaal? n.b.

Wat is uw jaarverbruik voor water? n.b.

Wat is uw jaarverbruik voor stadsverwarming? n.b.

Wat is uw jaarverbruik voor anders? n.b.

Met hoeveel bewoners bewoonde u de woning? 4

Zijn er lease- en/of huurkoopcontracten (bijvoorbeeld keuken, kozijnen, cv-ketel, etc.)?  Ja  Nee

Is er sprake van erfpacht of opstalrecht:  Ja  Nee

Heeft u alle gemeentelijke belastingen die u verschuldigd bent al betaald?  Ja  Nee

Zijn er variabele bedragen voor gemeenschappelijke poorten, inritten of terreinen?  Ja  Nee

Heeft u, om in de straat te parkeren, een parkeervergunning nodig?

Ja  Nee

## 11. Garanties

Zijn er lopende onderhoudscontracten en/of garantieregelingen overdraagbaar aan de koper? (zoals dakbedekking, cv-installatie, dubbele beglazing, etc.)

Ja  Nee

## 12. Nadere informatie

Zijn overige zaken die de koper naar uw mening moet weten?

U koopt een oude woning, eventuele risico's zijn voor u zelf.

# Kantoren Groenhout Makelaars

## **Kantoor Assen**

Zoom 2

9405 PS Assen

0592 - 46 12 02

[info@groenhoutmakelaars.nl](mailto:info@groenhoutmakelaars.nl)

## **Kantoor Beilen**

Brink 4

9411 KR Beilen

0593 - 23 21 21

[midden-drenthe@groenhoutmakelaars.nl](mailto:midden-drenthe@groenhoutmakelaars.nl)

## **Kantoor Hoogeveen**

Hollandscheveldse Opgaande 19

7913 VA Hollandscheveld

0528 - 82 09 90

[hoogeveen@groenhoutmakelaars.nl](mailto:hoogeveen@groenhoutmakelaars.nl)

**Groenhout Makelaars Midden-Drenthe**

**Brink 4**

**9411 KR, BEILEN**

**Tel: 0593-232121**

**E-mail: [Midden-drenthe@groenhoutmakelaars.nl](mailto:Midden-drenthe@groenhoutmakelaars.nl)**

**[www.groenhoutmakelaars.nl](http://www.groenhoutmakelaars.nl)**

