





<p>Deze kaart is noordgericht</p> <p>12345 Perceelnummer</p> <p>25 Huisnummer</p> <p>— Vastgestelde kadastrale grens</p> <p>— Voorlopige kadastrale grens</p> <p>— Administratieve kadastrale grens</p> <p>— Bebouwing</p>	<p>Schaal 1: 500</p> <p>Kadastrale gemeente Heerhugowaard</p> <p>Sectie N</p> <p>Perceel 5867</p>	<p>kadaster</p> 
--	---	---

Voor een eensluitend uittreksel, geleverd op 6 februari 2023
De bewaarder van het kadaster en de openbare registers

Aan dit uittreksel kunnen geen betrouwbare maten worden ontleend.
De Dienst voor het kadaster en de openbare registers behoudt zich de intellectuele eigendomsrechten voor, waaronder het auteursrecht en het databankenrecht.

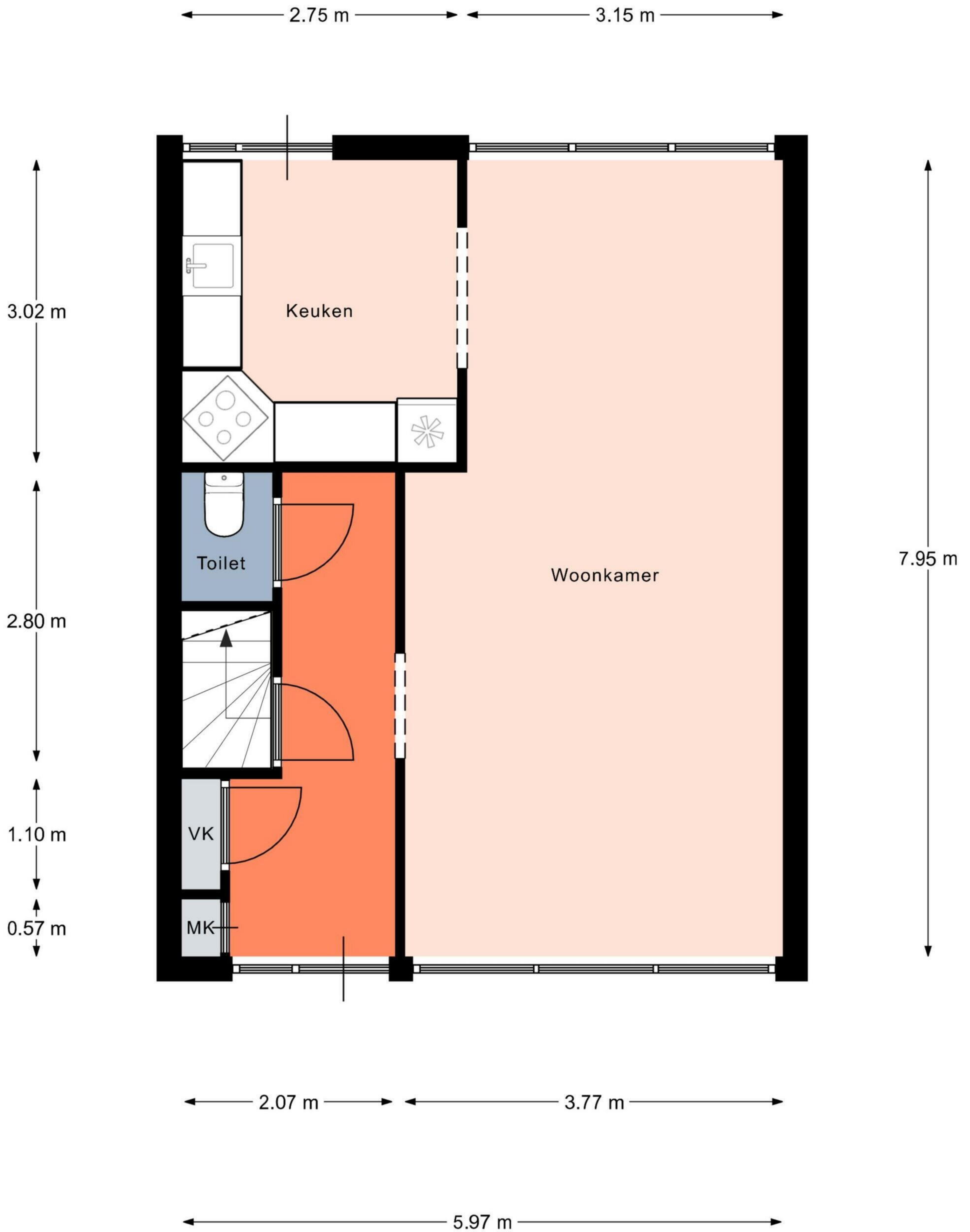

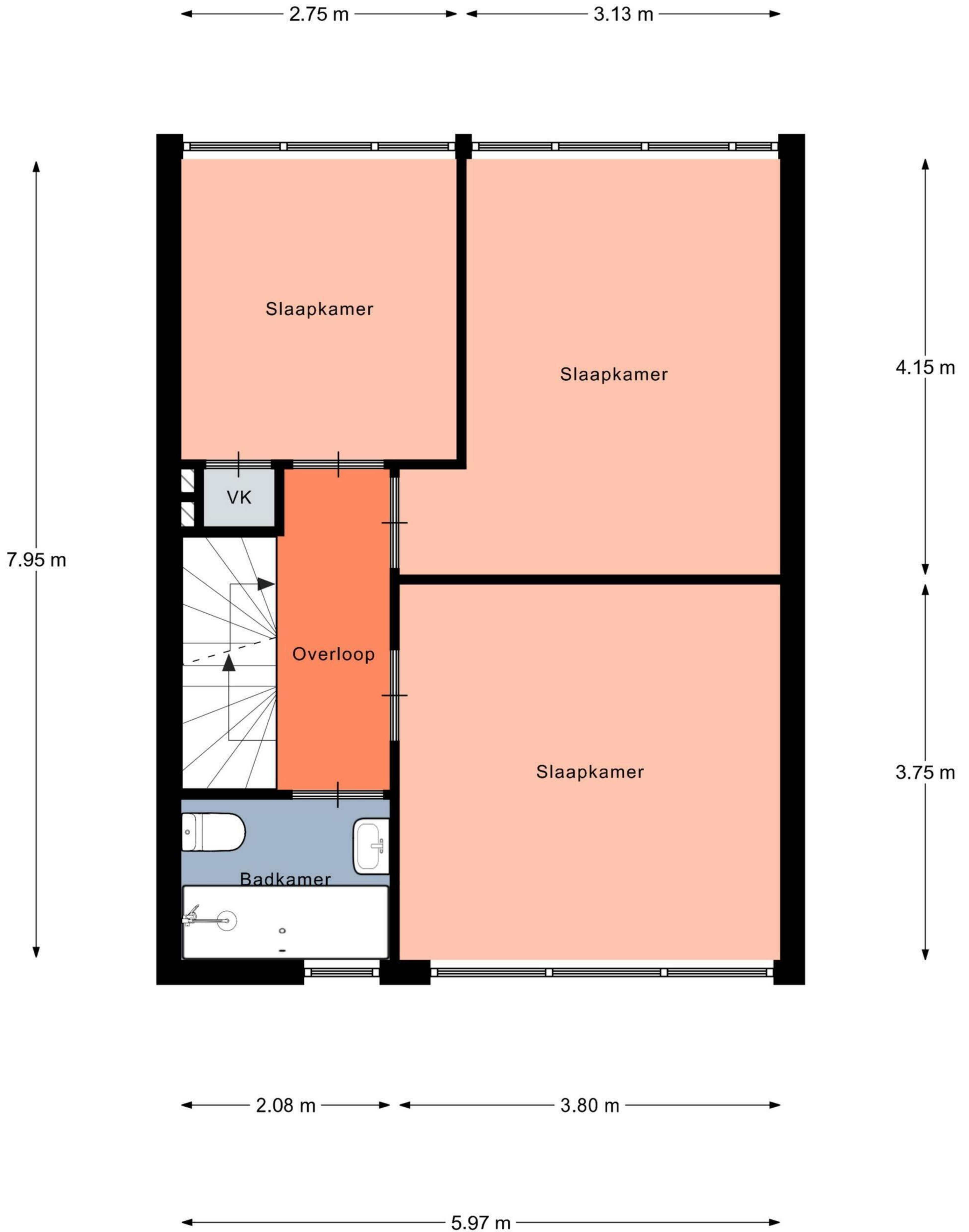

← 5.99 m →

← 2.16 m → ← 2.53 m →

← 2.72 m →

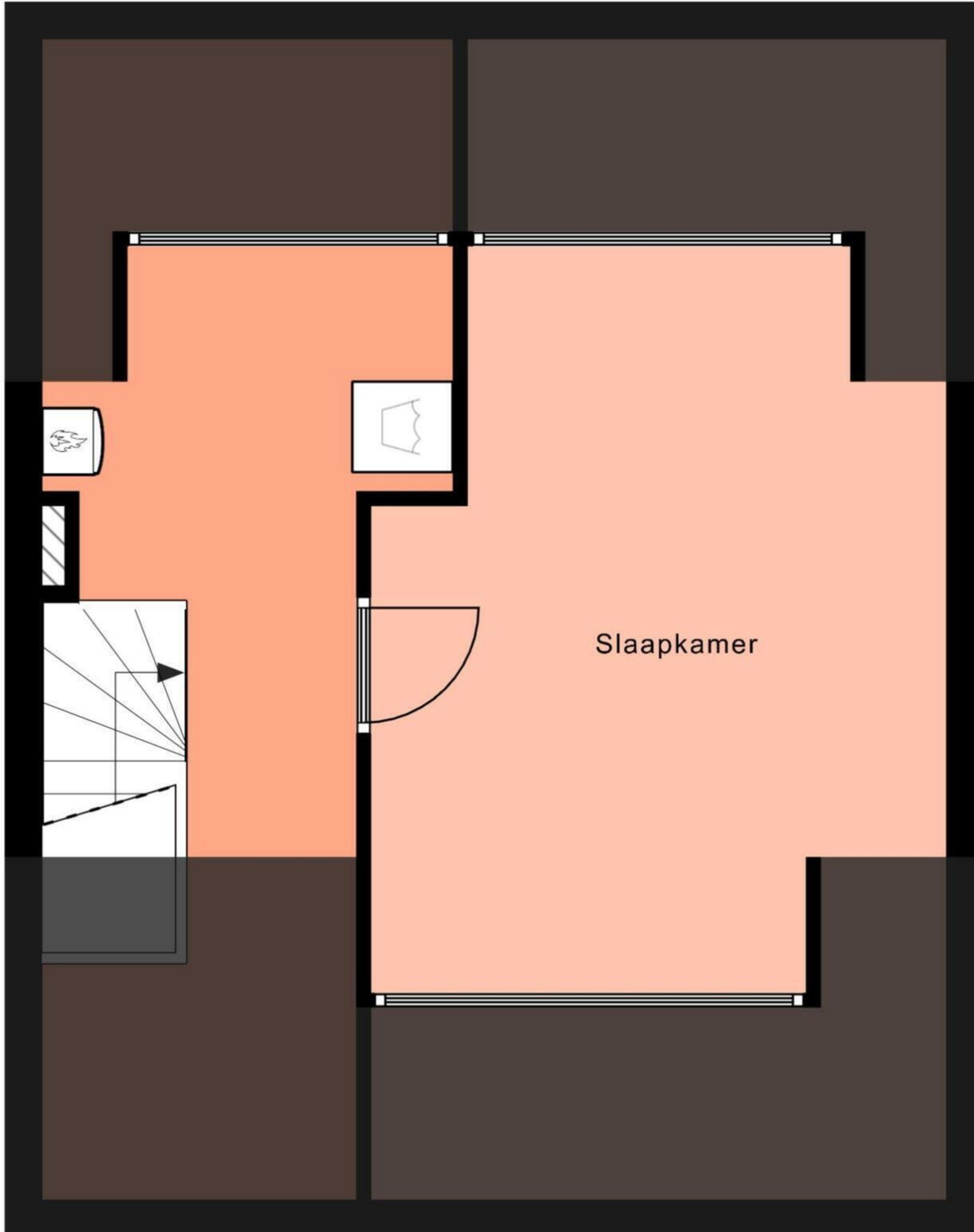

↑ 0.90 m
↓
↑ 3.15 m
↓
↑ 0.90 m
↓

← 2.88 m →