

Kantoor:	Tijdstip van aanbidding:	De bezorger van het Kadaster en de Openbare Regesters.	10003
DEN-HAAG	03-JUL-1992 09:00		29 156
Aantekeningen:			met 42 vervolgbld(en)

3/2 - 9/12/1992
Met tekening nummer 27674

Heden, een juli negentienhonderd twee en negentig, verscheen voor mij, Josephus Emerius Maria van Putte, notaris ter standplaats Landgraaf: de heer Hendrikus Hubertus Franciscus Stienstra, vennootschapsdirecteur, wonende te 6417 AT Heerlen, Zandweg 62, geboren te Heerlen op een en dertig december negentienhonderd veertig, gehuwd, ten deze handelende in zijn hoedanigheid van enig directeur van de besloten vennootschap met beperkte aansprakelijkheid: Stienstra Holding B.V., gevestigd te Heerlen, kantoorhoudende te 6411 BW Heerlen, Kruisstraat 56, postadres: Postbus 56, 6400 AB Heerlen, en die vennootschap als zodanig rechtens vertegenwoordigende, welke vennootschap handelt:

- voor de vennootschap zelf,
- als schriftelijk lasthebber en gevolmachtigde van:
 - de stichting: Stichting Bedrijfspensioenfonds voor de Bouwnijverheid, gevestigd te Amsterdam, kantoorhoudende te Amsterdam, Basisweg 10, postadres: Postbus 637, 1000 EE Amsterdam,
 - de besloten vennootschap met beperkte aansprakelijkheid: B.V. Belegging- en Beheer Maatschappij H.J.de Graaf, van Item en Co, gevestigd te Rotterdam, kantoorhoudende te Capelle aan de IJssel, Hollandsch Diep 69, postadres: Postbus 854, 2900 AW Capelle aan de IJssel.

- blijkende van deze volmachten uit een akte van — economische eigendomsoverdracht op heden voor — mij, notaris, verleden.

De comparant, handelend als gemeld, verklaarde: dat de Stichting Bedrijfspensioenfonds voor de Bouwnijverheid voornoemd juridische eigenaar is van:

-----kadastrale gemeente 's-Gravenhage:-----
HET APPARTEMENTSRECHT, rechtgevende op het uitsluitend gebruik van de woningen en bergingen zich bevindende in een flatgebouw respectievelijk acht en dertien woonlagen met dakopbouw, bergingen, parkeerterreinen met parkeervakken en al hetgeen daartoe verder behoort, genaamd flatgebouw Kortenbos III, plaatselijk bekend Sirtemastraat nummers 12 tot en met 336 (even nummers) te 's-Gravenhage, kadastraal bekend gemeente 's-Gravenhage, sectie C complexnummer 6218 A appartementsindexnummer 3, uitmakende driehonderdzeventien/vijfhonderdveertigste (317/540ste) aandeel in de gemeenschap, bestaande uit twee flatgebouwen met afzonderlijke

145,05
19,00
30,00

020

Hyp. 4

ondergrondse parkeergarage en daktuin, parkeerplaatsen op het terrein, bergingen, onder en bijbehorende grond, tuin, alles staande en gelegen aan de Sirtemastraat nummers 12 tot en met 336 (even nummers) en de Gedempte Sloot 16 tot en met 230 (even nummers) te 's-Gravenhage, ten tijde van de splitsing in appartementsrechten kadastraal bekend gemeente 's-Gravenhage, sectie C nummers 6116 en 6117, respectievelijk groot zeven en veertig aren tachtig centiaren en negentig aren drie en zeventig centiaren;

----- VOORAFGAANDE VERKRIJGING -----

Voorgescreven registergoed is door de juridische eigenaar tezamen met meer registergoederen in eigendom verkregen als volgt:

de ondergrond van het verkochte in eigendom door de overschrijving ten hypotheekkantore te 's-Gravenhage op negen en twintig juni

negentienhonderd zeventig in deel 3881 nummer 13, van een afschrift van de op zes en twintig juni

negentienhonderd zeventig voor C.A. Hattinga van 't-Sant, destijds notaris te 's-Gravenhage, verleden transportakte, houdende constatering van voldoening van de koopsom, waarvan blijkt uit een aan die akte gehechte kwitantie en afstanddoening van de rechten voortvloeiende uit de bepalingen van de artikelen 1302 en 1303 van het Burgerlijk Wetboek.

Vervolgens heeft de juridische eigenaar voor eigen rekening en risico op de ondergrond opstallen gesticht.

Blijkens een op zeven juli negentienhonderd zes en tachtig voor Mr G. J.F. Scholten, notaris te 's-

Gravenhage, verleden akte, waarvan een afschrift is overgeschreven ten hypotheekkantore te 's-

Gravenhage op acht juli negentienhonderd zes en tachtig in deel 7539, nummer 43, is de ondergrond

met de daarop gestichte opstallen, destijds kadastraal bekend gemeente 's-Gravenhage, sectie C

nummers 6116 en 6117, respectievelijk groot zeven en veertig aren en tachtig centiaren en negentig

aren en drie en zeventig centiaren, gesplitst in drie appartementsrechten, welke de kadastrale

bekendheid hebben verkregen gemeente 's-Gravenhage, sectie C, complexaanduiding 6202 A,

appartementsindices 1 tot en met 3.

Het appartementsrecht, kadastraal bekend gemeente 's-Gravenhage, sectie C, complexaanduiding 6202 A,

appartementsindex 3, werd ondergesplitst in tweehonderd vijf en dertig appartementsrechten,

aangeduid met appartementsindices 343 tot en met 643 (doorlopende nummers), blijkens een op zeven

juli negentienhonderd zes en tachtig voor voornoemde notaris Scholten verleden akte, waarvan

een afschrift is overgeschreven ten

hypotheekkantore te 's-Gravenhage op acht juli negentienhonderd zes en tachtig in deel 7550 nummer 55.

Blijkens akte op acht en twintig december negentienhonderd negentig, verleden voor Notaris Okkens ter standplaats Rotterdam werd voorschreven registergoed tezamen met meer registergoederen verkocht als volgt:

- a. door de juridische eigenaar, Stichting Bedrijfspensioenfonds voor de Bouwnijverheid voornoemd, aan de besloten vennootschap met beperkte aansprakelijkheid B.V. Visser Bouw Maatschappij, gevestigd te Huizen (Noord-Holland) en B.V. Nederlandsche Woningfinanciering-Maatschappij (Newomij), gevestigd te Naarden;
- b. door B.V. Visser Bouw Maatschappij voornoemd en B.V. Nederlandsche Woningfinanciering-Maatschappij (Newomij) voornoemd aan de besloten vennootschap met beperkte aansprakelijkheid Van Erkel Vastgoed Ontwikkeling B.V. gevestigd te Nieuwegein;
- c. door Van Erkel Vastgoed Ontwikkeling B.V. voornoemd aan B.V. Belegging- en Beheer Maatschappij H.J.de Graaf, van Item en Co voornoemd,

waarbij voor iedere verkoop en koop kwijting werd verleend voor de betaling van de koopprijs, terwijl ter uitvoering van vorenbedoelde koopovereenkomsten voorschreven registergoederen in economische zin in eigendom werden overgedragen door de Stichting Bedrijfspensioenfonds voor de Bouwnijverheid aan B.V. Belegging- en Beheer Maatschappij H.J.de Graaf, van Item en Co, terwijl in voormelde akte tevens afstand werd gedaan van het recht om ontbinding der overeenkomst te vorderen op grond van het bepaalde in de artikelen 1302 en 1303 Vierde Boek van het Burgerlijk Wetboek, en werd verklaard dat het bepaalde in artikel 204c. Boek 2 van het Burgerlijk Wetboek, niet van toepassing was.

Blijkens akte van economische eigendomsverdracht op heden, voor mij notaris verleden werden voorschreven registergoederen door B.V. Belegging- en Beheer Maatschappij H.J.de Graaf, van Item en Co verkocht en in economische zin in eigendom overgedragen aan Stienstra Holding B.V. voornoemd, welke akte inhoudt kwijting voor de betaling van de koopprijs, afstanddoening van alle rechten om op welke rechtsgrond dan ook een ontbinding van de koopovereenkomst en overdracht te vorderen en de verklaring dat het bepaalde in artikel 2:204c. van het Burgerlijk Wetboek niet van toepassing is.

Blijkens akte van splitsing in appartementsrechten—
op heden voor mij, Notaris, verleden werden de—
splitsing en ondersplitsing van voornoemde—
registergoederen kadastraal bekend gemeente 's—
Gravenhage sectie C complexaanduiding 6202 A—
appartementsindexnummers 3 en 343 tot en met 643—
opgeheven, en werd het oorspronkelijke registergoed—
gesplitst in onder meer het voornoemde—
appartementsrecht:

kadastraal bekend gemeente 's-Gravenhage, sectie C—
complexnummer 6218 A appartementsindexnummer 3;

De comparant, handelende als gemeld, verklaarde:—
dat hij wenst over te gaan tot ondersplitsing in—
appartementsrechten als bedoeld in artikel 5:106—
van het Burgerlijk Wetboek, alsmede tot—
vaststelling van het reglement als bedoeld in—
artikel 5:111 sub d. van het Burgerlijk Wetboek;—
dat hij daartoe bevoegd is, aangezien in voormelde—
akte van splitsing op heden voor mij, Notaris,—
verleden, niet anders is bepaald;

dat voorschreven registergoederen zijn uitgelegd in—
een tekening als bedoeld in artikel 5:109 lid 2 van—
het Burgerlijk Wetboek, aangevende met een arabisch—
cijfer de begrenzing van de onderscheiden gedeelten—
van deze registergoederen, die bestemd zijn om als—
afzonderlijk geheel te worden gebruikt en waarvan—
het uitsluitend gebruik in een appartementsrecht—
zal zijn begrepen, welke tekening, bestaande uit—
één blad, aan deze akte zal worden vastgehecht;—
dat bedoelde tekening is goedgekeurd door de Heer—
Bewaarder van de Rijksdienst van het Kadaster en de—
Openbare Registers te 's-Gravenhage op negentien—
juni negentienhonderd twee en negentig,—
waarbij door deze als complex-aanduiding wordt—
vastgesteld 6218 A;

dat hij, comparant, handelende als gemeld, bij deze—
overgaat tot splitsing van voorschreven—
registergoed in de navolgende vierhonderd twee en—
zestig appartementsrechten:

1. HET APPARTEMENTSRECHT, rechtgevende op het—
uitsluitend gebruik van de tweekamerwoning op—
de eerste verdieping met balkon en al hetgeen—
daartoe verder behoort, plaatselijk bekend—
Sirtemastraat 280 te 's-Gravenhage, kadastraal—
bekend gemeente 's-Gravenhage, sectie C.—
nummer 6218 A-368, uitmakende een aandeel in—
de gemeenschap zoals nader wordt omschreven in—
artikel 2 lid 1 van deze akte, omvattende het—
appartementsrecht, rechtgevende op het—
uitsluitend gebruik van de woningen zich—
bevindende in het flatgebouw met toebehoren—
van respectievelijk acht en dertien woonlagen—
met dakopbouw, bergingen, parkeerterreinen met—
parkeervakken en al hetgeen daartoe verder—

- behoort, plaatselijk bekend Sirtemastraat nummers 12 tot en met 336 (even nummers) te 's-Gravenhage, ten tijde van de ondersplitsing kadastraal bekend gemeente 's-Gravenhage, sectie C. nummer 6218 A-3, uitmakende driehonderdzeventien/vijfhonderdveertigste aandeel in de gemeenschap, bestaande uit twee flatgebouwen met afzonderlijke ondergrondse parkeergarage en daktuin, parkeerplaatsen op het terrein, bergingen, onder- en bijbehorende grond, tuin, alles staande en gelegen aan de Sirtemastraat nummers 12 tot en met 336 (even nummers) en de Gedempte Sloot 16 tot en met 230 (even nummers) te 's-Gravenhage, ten tijde van de splitsing in appartementsrechten, kadastraal bekend gemeente 's-Gravenhage, sectie C. nummers 6116 en 6117, respectievelijk groot zeven en veertig aren tachtig centiaren en negentig aren drie en zeventig centiaren;
2. HET APPARTEMENTSRECHT, rechtgevende op het uitsluitend gebruik van de vierkamerwoning op de eerste verdieping met balkon en al hetgeen daartoe verder behoort, plaatselijk bekend Sirtemastraat 278 te 's-Gravenhage, kadastraal bekend gemeente 's-Gravenhage, sectie C. nummer 6218 A-369, uitmakende een aandeel in de gemeenschap zoals nader wordt omschreven in artikel 2 lid 1 van deze akte;
 3. HET APPARTEMENTSRECHT, rechtgevende op het uitsluitend gebruik van de vierkamerwoning op de eerste verdieping met balkon en al hetgeen daartoe verder behoort, plaatselijk bekend Sirtemastraat 276 te 's-Gravenhage, kadastraal bekend gemeente 's-Gravenhage, sectie C. nummer 6218 A-370, uitmakende een aandeel in de gemeenschap zoals nader wordt omschreven in artikel 2 lid 1 van deze akte;
 4. HET APPARTEMENTSRECHT, rechtgevende op het uitsluitend gebruik van de zeskamerwoning op de eerste verdieping met balkon en al hetgeen daartoe verder behoort, plaatselijk bekend Sirtemastraat 274 te 's-Gravenhage, kadastraal bekend gemeente 's-Gravenhage, sectie C. nummer 6218 A-371, uitmakende een aandeel in de gemeenschap zoals nader wordt omschreven in artikel 2 lid 1 van deze akte;
 5. HET APPARTEMENTSRECHT, rechtgevende op het uitsluitend gebruik van de zeskamerwoning op de eerste verdieping met balkon en al hetgeen daartoe verder behoort, plaatselijk bekend Sirtemastraat 210 te 's-Gravenhage, kadastraal bekend gemeente 's-Gravenhage, sectie C. nummer 6218 A-372, uitmakende een aandeel in

- de gemeenschap zoals nader wordt omschreven in artikel 2 lid 1 van deze akte;
6. HET APPARTEMENTSRECHT, rechtgevende op het uitsluitend gebruik van de vierkamerwoning op de eerste verdieping met balkon en al hetgeen daartoe verder behoort, plaatselijk bekend Sirtemastraat 212 te 's-Gravenhage, kadastraal bekend gemeente 's-Gravenhage, sektie C. nummer 6218 A-373, uitmakende een aandeel in de gemeenschap zoals nader wordt omschreven in artikel 2 lid 1 van deze akte;
 7. HET APPARTEMENTSRECHT, rechtgevende op het uitsluitend gebruik van de vierkamerwoning op de eerste verdieping met balkon en al hetgeen daartoe verder behoort, plaatselijk bekend Sirtemastraat 214 te 's-Gravenhage, kadastraal bekend gemeente 's-Gravenhage, sektie C. nummer 6218 A-374, uitmakende een aandeel in de gemeenschap zoals nader wordt omschreven in artikel 2 lid 1 van deze akte;
 8. HET APPARTEMENTSRECHT, rechtgevende op het uitsluitend gebruik van de vierkamerwoning op de eerste verdieping met balkon en al hetgeen daartoe verder behoort, plaatselijk bekend Sirtemastraat 216 te 's-Gravenhage, kadastraal bekend gemeente 's-Gravenhage, sektie C. nummer 6218 A-375, uitmakende een aandeel in de gemeenschap zoals nader wordt omschreven in artikel 2 lid 1 van deze akte;
 9. HET APPARTEMENTSRECHT, rechtgevende op het uitsluitend gebruik van de vierkamerwoning op de eerste verdieping met balkon en al hetgeen daartoe verder behoort, plaatselijk bekend Sirtemastraat 148 te 's-Gravenhage, kadastraal bekend gemeente 's-Gravenhage, sektie C. nummer 6218 A-376, uitmakende een aandeel in de gemeenschap zoals nader wordt omschreven in artikel 2 lid 1 van deze akte;
 10. HET APPARTEMENTSRECHT, rechtgevende op het uitsluitend gebruik van de vierkamerwoning op de eerste verdieping met balkon en al hetgeen daartoe verder behoort, plaatselijk bekend Sirtemastraat 146 te 's-Gravenhage, kadastraal bekend gemeente 's-Gravenhage, sektie C. nummer 6218 A-377, uitmakende een aandeel in de gemeenschap zoals nader wordt omschreven in artikel 2 lid 1 van deze akte;
 11. HET APPARTEMENTSRECHT, rechtgevende op het uitsluitend gebruik van de vierkamerwoning op de eerste verdieping met balkon en al hetgeen daartoe verder behoort, plaatselijk bekend Sirtemastraat 144 te 's-Gravenhage, kadastraal bekend gemeente 's-Gravenhage, sektie C. nummer 6218 A-378, uitmakende een aandeel in

- de gemeenschap zoals nader wordt omschreven in artikel 2 lid 1 van deze akte;
12. HET APPARTEMENTSRECHT, rechtgevende op het uitsluitend gebruik van de zeskamerwoning op de eerste verdieping met balkon en al hetgeen daartoe verder behoort, plaatselijk bekend Sirtemastraat 142 te 's-Gravenhage, kadastraal bekend gemeente 's-Gravenhage, sectie C. nummer 6218 A-379, uitmakende een aandeel in de gemeenschap zoals nader wordt omschreven in artikel 2 lid 1 van deze akte;
13. HET APPARTEMENTSRECHT, rechtgevende op het uitsluitend gebruik van de tweekamerwoning op de eerste verdieping met al hetgeen daartoe verder behoort, plaatselijk bekend Sirtemastraat 12 te 's-Gravenhage, kadastraal bekend gemeente 's-Gravenhage, sectie C. nummer 6218 A-380, uitmakende een aandeel in de gemeenschap zoals nader wordt omschreven in artikel 2 lid 1 van deze akte;
14. HET APPARTEMENTSRECHT, rechtgevende op het uitsluitend gebruik van de vierkamerwoning op de eerste verdieping met balkon en al hetgeen daartoe verder behoort, plaatselijk bekend Sirtemastraat 14 te 's-Gravenhage, kadastraal bekend gemeente 's-Gravenhage, sectie C. nummer 6218 A-381, uitmakende een aandeel in de gemeenschap zoals nader wordt omschreven in artikel 2 lid 1 van deze akte;
15. HET APPARTEMENTSRECHT, rechtgevende op het uitsluitend gebruik van de vierkamerwoning op de eerste verdieping met balkon en al hetgeen daartoe verder behoort, plaatselijk bekend Sirtemastraat 16 te 's-Gravenhage, kadastraal bekend gemeente 's-Gravenhage, sectie C. nummer 6218 A-382, uitmakende een aandeel in de gemeenschap zoals nader wordt omschreven in artikel 2 lid 1 van deze akte;
16. HET APPARTEMENTSRECHT, rechtgevende op het uitsluitend gebruik van de vierkamerwoning op de eerste verdieping met balkon en al hetgeen daartoe verder behoort, plaatselijk bekend Sirtemastraat 18 te 's-Gravenhage, kadastraal bekend gemeente 's-Gravenhage, sectie C. nummer 6218 A-383, uitmakende een aandeel in de gemeenschap zoals nader wordt omschreven in artikel 2 lid 1 van deze akte;
17. HET APPARTEMENTSRECHT, rechtgevende op het uitsluitend gebruik van de tweekamerwoning op de eerste verdieping met balkon en al hetgeen daartoe verder behoort, plaatselijk bekend Sirtemastraat 20 te 's-Gravenhage, kadastraal bekend gemeente 's-Gravenhage, sectie C. nummer 6218 A-384, uitmakende een aandeel in

- de gemeenschap zoals nader wordt omschreven in artikel 2 lid 1 van deze akte;
18. HET APPARTEMENTSRECHT, rechtgevende op het uitsluitend gebruik van de tweekamerwoning op de tweede verdieping met balkon en al hetgeen daartoe verder behoort, plaatselijk bekend Sirtemastraat 282 te 's-Gravenhage, kadastraal bekend gemeente 's-Gravenhage, sektie C. nummer 6218 A-385, uitmakende een aandeel in de gemeenschap zoals nader wordt omschreven in artikel 2 lid 1 van deze akte;
19. HET APPARTEMENTSRECHT, rechtgevende op het uitsluitend gebruik van de vierkamerwoning op de tweede verdieping met balkon en al hetgeen daartoe verder behoort, plaatselijk bekend Sirtemastraat 284 te 's-Gravenhage, kadastraal bekend gemeente 's-Gravenhage, sektie C. nummer 6218 A-386, uitmakende een aandeel in de gemeenschap zoals nader wordt omschreven in artikel 2 lid 1 van deze akte;
20. HET APPARTEMENTSRECHT, rechtgevende op het uitsluitend gebruik van de vierkamerwoning op de tweede verdieping met balkon en al hetgeen daartoe verder behoort, plaatselijk bekend Sirtemastraat 286 te 's-Gravenhage, kadastraal bekend gemeente 's-Gravenhage, sektie C. nummer 6218 A-387, uitmakende een aandeel in de gemeenschap zoals nader wordt omschreven in artikel 2 lid 1 van deze akte;
21. HET APPARTEMENTSRECHT, rechtgevende op het uitsluitend gebruik van de zeskamerwoning op de tweede verdieping met balkon en al hetgeen daartoe verder behoort, plaatselijk bekend Sirtemastraat 288 te 's-Gravenhage, kadastraal bekend gemeente 's-Gravenhage, sektie C. nummer 6218 A-388, uitmakende een aandeel in de gemeenschap zoals nader wordt omschreven in artikel 2 lid 1 van deze akte;
22. HET APPARTEMENTSRECHT, rechtgevende op het uitsluitend gebruik van de zeskamerwoning op de tweede verdieping met balkon en al hetgeen daartoe verder behoort, plaatselijk bekend Sirtemastraat 218 te 's-Gravenhage, kadastraal bekend gemeente 's-Gravenhage, sektie C. nummer 6218 A-389, uitmakende een aandeel in de gemeenschap zoals nader wordt omschreven in artikel 2 lid 1 van deze akte;
23. HET APPARTEMENTSRECHT, rechtgevende op het uitsluitend gebruik van de vierkamerwoning op de tweede verdieping met balkon en al hetgeen daartoe verder behoort, plaatselijk bekend Sirtemastraat 220 te 's-Gravenhage, kadastraal bekend gemeente 's-Gravenhage, sektie C. nummer 6218 A-390, uitmakende een aandeel in

- de gemeenschap zoals nader wordt omschreven in artikel 2 lid 1 van deze akte;
24. HET APPARTEMENTSRECHT, rechtgevende op het uitsluitend gebruik van de vierkamerwoning op de tweede verdieping met balkon en al hetgeen daartoe verder behoort, plaatselijk bekend Sirtemastraat 222 te 's-Gravenhage, kadastraal bekend gemeente 's-Gravenhage, sektie C. nummer 6218 A-391, uitmakende een aandeel in de gemeenschap zoals nader wordt omschreven in artikel 2 lid 1 van deze akte;
25. HET APPARTEMENTSRECHT, rechtgevende op het uitsluitend gebruik van de vierkamerwoning op de tweede verdieping met balkon en al hetgeen daartoe verder behoort, plaatselijk bekend Sirtemastraat 224 te 's-Gravenhage, kadastraal bekend gemeente 's-Gravenhage, sektie C. nummer 6218 A-392, uitmakende een aandeel in de gemeenschap zoals nader wordt omschreven in artikel 2 lid 1 van deze akte;
26. HET APPARTEMENTSRECHT, rechtgevende op het uitsluitend gebruik van de vierkamerwoning op de tweede verdieping met balkon en al hetgeen daartoe verder behoort, plaatselijk bekend Sirtemastraat 156 te 's-Gravenhage, kadastraal bekend gemeente 's-Gravenhage, sektie C. nummer 6218 A-393, uitmakende een aandeel in de gemeenschap zoals nader wordt omschreven in artikel 2 lid 1 van deze akte;
27. HET APPARTEMENTSRECHT, rechtgevende op het uitsluitend gebruik van de vierkamerwoning op de tweede verdieping met balkon en al hetgeen daartoe verder behoort, plaatselijk bekend Sirtemastraat 154 te 's-Gravenhage, kadastraal bekend gemeente 's-Gravenhage, sektie C. nummer 6218 A-394, uitmakende een aandeel in de gemeenschap zoals nader wordt omschreven in artikel 2 lid 1 van deze akte;
28. HET APPARTEMENTSRECHT, rechtgevende op het uitsluitend gebruik van de vierkamerwoning op de tweede verdieping met balkon en al hetgeen daartoe verder behoort, plaatselijk bekend Sirtemastraat 152 te 's-Gravenhage, kadastraal bekend gemeente 's-Gravenhage, sektie C. nummer 6218 A-395, uitmakende een aandeel in de gemeenschap zoals nader wordt omschreven in artikel 2 lid 1 van deze akte;
29. HET APPARTEMENTSRECHT, rechtgevende op het uitsluitend gebruik van de zeskamerwoning op de tweede verdieping met balkon en al hetgeen daartoe verder behoort, plaatselijk bekend Sirtemastraat 150 te 's-Gravenhage, kadastraal bekend gemeente 's-Gravenhage, sektie C. nummer 6218 A-396, uitmakende een aandeel in

- de gemeenschap zoals nader wordt omschreven in artikel 2 lid 1 van deze akte;
30. HET APPARTEMENTSRECHT, rechtgevende op het uitsluitend gebruik van de tweekamerwoning op de tweede verdieping met balkon en al hetgeen daartoe verder behoort, plaatselijk bekend Sirtemastraat 30 te 's-Gravenhage, kadastraal bekend gemeente 's-Gravenhage, sektie C. nummer 6218 A-397, uitmakende een aandeel in de gemeenschap zoals nader wordt omschreven in artikel 2 lid 1 van deze akte;
31. HET APPARTEMENTSRECHT, rechtgevende op het uitsluitend gebruik van de vierkamerwoning op de tweede verdieping met balkon en al hetgeen daartoe verder behoort, plaatselijk bekend Sirtemastraat 28 te 's-Gravenhage, kadastraal bekend gemeente 's-Gravenhage, sektie C. nummer 6218 A-398, uitmakende een aandeel in de gemeenschap zoals nader wordt omschreven in artikel 2 lid 1 van deze akte;
32. HET APPARTEMENTSRECHT, rechtgevende op het uitsluitend gebruik van de vierkamerwoning op de tweede verdieping met balkon en al hetgeen daartoe verder behoort, plaatselijk bekend Sirtemastraat 26 te 's-Gravenhage, kadastraal bekend gemeente 's-Gravenhage, sektie C. nummer 6218 A-399, uitmakende een aandeel in de gemeenschap zoals nader wordt omschreven in artikel 2 lid 1 van deze akte;
33. HET APPARTEMENTSRECHT, rechtgevende op het uitsluitend gebruik van de vierkamerwoning op de tweede verdieping met balkon en al hetgeen daartoe verder behoort, plaatselijk bekend Sirtemastraat 24 te 's-Gravenhage, kadastraal bekend gemeente 's-Gravenhage, sektie C. nummer 6218 A-400, uitmakende een aandeel in de gemeenschap zoals nader wordt omschreven in artikel 2 lid 1 van deze akte;
34. HET APPARTEMENTSRECHT, rechtgevende op het uitsluitend gebruik van de tweekamerwoning op de tweede verdieping met balkon en al hetgeen daartoe verder behoort, plaatselijk bekend Sirtemastraat 22 te 's-Gravenhage, kadastraal bekend gemeente 's-Gravenhage, sektie C. nummer 6218 A-401, uitmakende een aandeel in de gemeenschap zoals nader wordt omschreven in artikel 2 lid 1 van deze akte;
35. HET APPARTEMENTSRECHT, rechtgevende op het uitsluitend gebruik van de tweekamerwoning op de derde verdieping met balkon en al hetgeen daartoe verder behoort, plaatselijk bekend Sirtemastraat 296 te 's-Gravenhage, kadastraal bekend gemeente 's-Gravenhage, sektie C. nummer 6218 A-402, uitmakende een aandeel in

- de gemeenschap zoals nader wordt omschreven in artikel 2 lid 1 van deze akte;
36. HET APPARTEMENTSRECHT, rechtgevende op het uitsluitend gebruik van de vierkamerwoning op de derde verdieping met balkon en al hetgeen daartoe verder behoort, plaatselijk bekend Sirtemastraat 294 te 's-Gravenhage, kadastraal bekend gemeente 's-Gravenhage, sectie C. nummer 6218 A-403, uitmakende een aandeel in de gemeenschap zoals nader wordt omschreven in artikel 2 lid 1 van deze akte;
37. HET APPARTEMENTSRECHT, rechtgevende op het uitsluitend gebruik van de vierkamerwoning op de derde verdieping met balkon en al hetgeen daartoe verder behoort, plaatselijk bekend Sirtemastraat 292 te 's-Gravenhage, kadastraal bekend gemeente 's-Gravenhage, sectie C. nummer 6218 A-404, uitmakende een aandeel in de gemeenschap zoals nader wordt omschreven in artikel 2 lid 1 van deze akte;
38. HET APPARTEMENTSRECHT, rechtgevende op het uitsluitend gebruik van de zeskamerwoning op de derde verdieping met balkon en al hetgeen daartoe verder behoort, plaatselijk bekend Sirtemastraat 290 te 's-Gravenhage, kadastraal bekend gemeente 's-Gravenhage, sectie C. nummer 6218 A-405, uitmakende een aandeel in de gemeenschap zoals nader wordt omschreven in artikel 2 lid 1 van deze akte;
39. HET APPARTEMENTSRECHT, rechtgevende op het uitsluitend gebruik van de zeskamerwoning op de derde verdieping met balkon en al hetgeen daartoe verder behoort, plaatselijk bekend Sirtemastraat 226 te 's-Gravenhage, kadastraal bekend gemeente 's-Gravenhage, sectie C. nummer 6218 A-406, uitmakende een aandeel in de gemeenschap zoals nader wordt omschreven in artikel 2 lid 1 van deze akte;
40. HET APPARTEMENTSRECHT, rechtgevende op het uitsluitend gebruik van de vierkamerwoning op de derde verdieping met balkon en al hetgeen daartoe verder behoort, plaatselijk bekend Sirtemastraat 228 te 's-Gravenhage, kadastraal bekend gemeente 's-Gravenhage, sectie C. nummer 6218 A-407, uitmakende een aandeel in de gemeenschap zoals nader wordt omschreven in artikel 2 lid 1 van deze akte;
41. HET APPARTEMENTSRECHT, rechtgevende op het uitsluitend gebruik van de vierkamerwoning op de derde verdieping met balkon en al hetgeen daartoe verder behoort, plaatselijk bekend Sirtemastraat 230 te 's-Gravenhage, kadastraal bekend gemeente 's-Gravenhage, sectie C. nummer 6218 A-408, uitmakende een aandeel in

- de gemeenschap zoals nader wordt omschreven in artikel 2 lid 1 van deze akte;
42. HET APPARTEMENTSRECHT, rechtgevende op het uitsluitend gebruik van de vierkamerwoning op de derde verdieping met balkon en al hetgeen daartoe verder behoort, plaatselijk bekend Sirtemastraat 232 te 's-Gravenhage, kadastraal bekend gemeente 's-Gravenhage, sektie C. nummer 6218 A-409, uitmakende een aandeel in de gemeenschap zoals nader wordt omschreven in artikel 2 lid 1 van deze akte;
43. HET APPARTEMENTSRECHT, rechtgevende op het uitsluitend gebruik van de vierkamerwoning op de derde verdieping met balkon en al hetgeen daartoe verder behoort, plaatselijk bekend Sirtemastraat 164 te 's-Gravenhage, kadastraal bekend gemeente 's-Gravenhage, sektie C. nummer 6218 A-410, uitmakende een aandeel in de gemeenschap zoals nader wordt omschreven in artikel 2 lid 1 van deze akte;
44. HET APPARTEMENTSRECHT, rechtgevende op het uitsluitend gebruik van de vierkamerwoning op de derde verdieping met balkon en al hetgeen daartoe verder behoort, plaatselijk bekend Sirtemastraat 162 te 's-Gravenhage, kadastraal bekend gemeente 's-Gravenhage, sektie C. nummer 6218 A-411, uitmakende een aandeel in de gemeenschap zoals nader wordt omschreven in artikel 2 lid 1 van deze akte;
45. HET APPARTEMENTSRECHT, rechtgevende op het uitsluitend gebruik van de vierkamerwoning op de derde verdieping met balkon en al hetgeen daartoe verder behoort, plaatselijk bekend Sirtemastraat 160 te 's-Gravenhage, kadastraal bekend gemeente 's-Gravenhage, sektie C. nummer 6218 A-412, uitmakende een aandeel in de gemeenschap zoals nader wordt omschreven in artikel 2 lid 1 van deze akte;
46. HET APPARTEMENTSRECHT, rechtgevende op het uitsluitend gebruik van de zeskamerwoning op de derde verdieping met balkon en al hetgeen daartoe verder behoort, plaatselijk bekend Sirtemastraat 158 te 's-Gravenhage, kadastraal bekend gemeente 's-Gravenhage, sektie C. nummer 6218 A-413, uitmakende een aandeel in de gemeenschap zoals nader wordt omschreven in artikel 2 lid 1 van deze akte;
47. HET APPARTEMENTSRECHT, rechtgevende op het uitsluitend gebruik van de tweekamerwoning op de derde verdieping met balkon en al hetgeen daartoe verder behoort, plaatselijk bekend Sirtemastraat 32 te 's-Gravenhage, kadastraal bekend gemeente 's-Gravenhage, sektie C. nummer 6218 A-414, uitmakende een aandeel in

- de gemeenschap zoals nader wordt omschreven in artikel 2 lid 1 van deze akte;
48. HET APPARTEMENTSRECHT, rechtgevende op het uitsluitend gebruik van de vierkamerwoning op de derde verdieping met balkon en al hetgeen daartoe verder behoort, plaatselijk bekend Sirtemastraat 34 te 's-Gravenhage, kadastraal bekend gemeente 's-Gravenhage, sektie C. nummer 6218 A-415, uitmakende een aandeel in de gemeenschap zoals nader wordt omschreven in artikel 2 lid 1 van deze akte;
49. HET APPARTEMENTSRECHT, rechtgevende op het uitsluitend gebruik van de vierkamerwoning op de derde verdieping met balkon en al hetgeen daartoe verder behoort, plaatselijk bekend Sirtemastraat 36 te 's-Gravenhage, kadastraal bekend gemeente 's-Gravenhage, sektie C. nummer 6218 A-416, uitmakende een aandeel in de gemeenschap zoals nader wordt omschreven in artikel 2 lid 1 van deze akte;
50. HET APPARTEMENTSRECHT, rechtgevende op het uitsluitend gebruik van de vierkamerwoning op de derde verdieping met balkon en al hetgeen daartoe verder behoort, plaatselijk bekend Sirtemastraat 38 te 's-Gravenhage, kadastraal bekend gemeente 's-Gravenhage, sektie C. nummer 6218 A-417, uitmakende een aandeel in de gemeenschap zoals nader wordt omschreven in artikel 2 lid 1 van deze akte;
51. HET APPARTEMENTSRECHT, rechtgevende op het uitsluitend gebruik van de tweekamerwoning op de derde verdieping met balkon en al hetgeen daartoe verder behoort, plaatselijk bekend Sirtemastraat 40 te 's-Gravenhage, kadastraal bekend gemeente 's-Gravenhage, sektie C. nummer 6218 A-418, uitmakende een aandeel in de gemeenschap zoals nader wordt omschreven in artikel 2 lid 1 van deze akte;
52. HET APPARTEMENTSRECHT, rechtgevende op het uitsluitend gebruik van de tweekamerwoning op de vierde verdieping met balkon en al hetgeen daartoe verder behoort, plaatselijk bekend Sirtemastraat 298 te 's-Gravenhage, kadastraal bekend gemeente 's-Gravenhage, sektie C. nummer 6218 A-419, uitmakende een aandeel in de gemeenschap zoals nader wordt omschreven in artikel 2 lid 1 van deze akte;
53. HET APPARTEMENTSRECHT, rechtgevende op het uitsluitend gebruik van de vierkamerwoning op de vierde verdieping met balkon en al hetgeen daartoe verder behoort, plaatselijk bekend Sirtemastraat 300 te 's-Gravenhage, kadastraal bekend gemeente 's-Gravenhage, sektie C. nummer 6218 A-420, uitmakende een aandeel in

- de gemeenschap zoals nader wordt omschreven in artikel 2 lid 1 van deze akte;
54. HET APPARTEMENTSRECHT, rechtgevende op het uitsluitend gebruik van de vierkamerwoning op de vierde verdieping met balkon en al hetgeen daartoe verder behoort, plaatselijk bekend Sirtemastraat 302 te 's-Gravenhage, kadastraal bekend gemeente 's-Gravenhage, sectie C. nummer 6218 A-421, uitmakende een aandeel in de gemeenschap zoals nader wordt omschreven in artikel 2 lid 1 van deze akte;
55. HET APPARTEMENTSRECHT, rechtgevende op het uitsluitend gebruik van de zeskamerwoning op de vierde verdieping met balkon en al hetgeen daartoe verder behoort, plaatselijk bekend Sirtemastraat 304 te 's-Gravenhage, kadastraal bekend gemeente 's-Gravenhage, sectie C. nummer 6218 A-422, uitmakende een aandeel in de gemeenschap zoals nader wordt omschreven in artikel 2 lid 1 van deze akte;
56. HET APPARTEMENTSRECHT, rechtgevende op het uitsluitend gebruik van de zeskamerwoning op de vierde verdieping met balkon en al hetgeen daartoe verder behoort, plaatselijk bekend Sirtemastraat 234 te 's-Gravenhage, kadastraal bekend gemeente 's-Gravenhage, sectie C. nummer 6218 A-423, uitmakende een aandeel in de gemeenschap zoals nader wordt omschreven in artikel 2 lid 1 van deze akte;
57. HET APPARTEMENTSRECHT, rechtgevende op het uitsluitend gebruik van de vierkamerwoning op de vierde verdieping met balkon en al hetgeen daartoe verder behoort, plaatselijk bekend Sirtemastraat 236 te 's-Gravenhage, kadastraal bekend gemeente 's-Gravenhage, sectie C. nummer 6218 A-424, uitmakende een aandeel in de gemeenschap zoals nader wordt omschreven in artikel 2 lid 1 van deze akte;
58. HET APPARTEMENTSRECHT, rechtgevende op het uitsluitend gebruik van de vierkamerwoning op de vierde verdieping met balkon en al hetgeen daartoe verder behoort, plaatselijk bekend Sirtemastraat 238 te 's-Gravenhage, kadastraal bekend gemeente 's-Gravenhage, sectie C. nummer 6218 A-425, uitmakende een aandeel in de gemeenschap zoals nader wordt omschreven in artikel 2 lid 1 van deze akte;
59. HET APPARTEMENTSRECHT, rechtgevende op het uitsluitend gebruik van de vierkamerwoning op de vierde verdieping met balkon en al hetgeen daartoe verder behoort, plaatselijk bekend Sirtemastraat 240 te 's-Gravenhage, kadastraal bekend gemeente 's-Gravenhage, sectie C. nummer 6218 A-426, uitmakende een aandeel in

- de gemeenschap zoals nader wordt omschreven in artikel 2 lid 1 van deze akte;
60. HET APPARTEMENTSRECHT, rechtgevende op het uitsluitend gebruik van de vierkamerwoning op de vierde verdieping met balkon en al hetgeen daartoe verder behoort, plaatselijk bekend Sirtemastraat 172 te 's-Gravenhage, kadastraal bekend gemeente 's-Gravenhage, sektie C. nummer 6218 A-427, uitmakende een aandeel in de gemeenschap zoals nader wordt omschreven in artikel 2 lid 1 van deze akte;
61. HET APPARTEMENTSRECHT, rechtgevende op het uitsluitend gebruik van de vierkamerwoning op de vierde verdieping met balkon en al hetgeen daartoe verder behoort, plaatselijk bekend Sirtemastraat 170 te 's-Gravenhage, kadastraal bekend gemeente 's-Gravenhage, sektie C. nummer 6218 A-428, uitmakende een aandeel in de gemeenschap zoals nader wordt omschreven in artikel 2 lid 1 van deze akte;
62. HET APPARTEMENTSRECHT, rechtgevende op het uitsluitend gebruik van de vierkamerwoning op de vierde verdieping met balkon en al hetgeen daartoe verder behoort, plaatselijk bekend Sirtemastraat 168 te 's-Gravenhage, kadastraal bekend gemeente 's-Gravenhage, sektie C. nummer 6218 A-429, uitmakende een aandeel in de gemeenschap zoals nader wordt omschreven in artikel 2 lid 1 van deze akte;
63. HET APPARTEMENTSRECHT, rechtgevende op het uitsluitend gebruik van de zeskamerwoning op de vierde verdieping met balkon en al hetgeen daartoe verder behoort, plaatselijk bekend Sirtemastraat 166 te 's-Gravenhage, kadastraal bekend gemeente 's-Gravenhage, sektie C. nummer 6218 A-430, uitmakende een aandeel in de gemeenschap zoals nader wordt omschreven in artikel 2 lid 1 van deze akte;
64. HET APPARTEMENTSRECHT, rechtgevende op het uitsluitend gebruik van de tweekamerwoning op de vierde verdieping met balkon en al hetgeen daartoe verder behoort, plaatselijk bekend Sirtemastraat 50 te 's-Gravenhage, kadastraal bekend gemeente 's-Gravenhage, sektie C. nummer 6218 A-431, uitmakende een aandeel in de gemeenschap zoals nader wordt omschreven in artikel 2 lid 1 van deze akte;
65. HET APPARTEMENTSRECHT, rechtgevende op het uitsluitend gebruik van de vierkamerwoning op de vierde verdieping met balkon en al hetgeen daartoe verder behoort, plaatselijk bekend Sirtemastraat 48 te 's-Gravenhage, kadastraal bekend gemeente 's-Gravenhage, sektie C. nummer 6218 A-432, uitmakende een aandeel in

- de gemeenschap zoals nader wordt omschreven in artikel 2 lid 1 van deze akte;
66. HET APPARTEMENTSRECHT, rechtgevende op het uitsluitend gebruik van de vierkamerwoning op de vierde verdieping met balkon en al hetgeen daartoe verder behoort, plaatselijk bekend Sirtemastraat 46 te 's-Gravenhage, kadastraal bekend gemeente 's-Gravenhage, sektie C. nummer 6218 A-433, uitmakende een aandeel in de gemeenschap zoals nader wordt omschreven in artikel 2 lid 1 van deze akte;
67. HET APPARTEMENTSRECHT, rechtgevende op het uitsluitend gebruik van de vierkamerwoning op de vierde verdieping met balkon en al hetgeen daartoe verder behoort, plaatselijk bekend Sirtemastraat 44 te 's-Gravenhage, kadastraal bekend gemeente 's-Gravenhage, sektie C. nummer 6218 A-434, uitmakende een aandeel in de gemeenschap zoals nader wordt omschreven in artikel 2 lid 1 van deze akte;
68. HET APPARTEMENTSRECHT, rechtgevende op het uitsluitend gebruik van de tweekamerwoning op de vierde verdieping met balkon en al hetgeen daartoe verder behoort, plaatselijk bekend Sirtemastraat 42 te 's-Gravenhage, kadastraal bekend gemeente 's-Gravenhage, sektie C. nummer 6218 A-435, uitmakende een aandeel in de gemeenschap zoals nader wordt omschreven in artikel 2 lid 1 van deze akte;
69. HET APPARTEMENTSRECHT, rechtgevende op het uitsluitend gebruik van de tweekamerwoning op de vijfde verdieping met balkon en al hetgeen daartoe verder behoort, plaatselijk bekend Sirtemastraat 312 te 's-Gravenhage, kadastraal bekend gemeente 's-Gravenhage, sektie C. nummer 6218 A-436, uitmakende een aandeel in de gemeenschap zoals nader wordt omschreven in artikel 2 lid 1 van deze akte;
70. HET APPARTEMENTSRECHT, rechtgevende op het uitsluitend gebruik van de vierkamerwoning op de vijfde verdieping met balkon en al hetgeen daartoe verder behoort, plaatselijk bekend Sirtemastraat 310 te 's-Gravenhage, kadastraal bekend gemeente 's-Gravenhage, sektie C. nummer 6218 A-437, uitmakende een aandeel in de gemeenschap zoals nader wordt omschreven in artikel 2 lid 1 van deze akte;
71. HET APPARTEMENTSRECHT, rechtgevende op het uitsluitend gebruik van de vierkamerwoning op de vijfde verdieping met balkon en al hetgeen daartoe verder behoort, plaatselijk bekend Sirtemastraat 308 te 's-Gravenhage, kadastraal bekend gemeente 's-Gravenhage, sektie C. nummer 6218 A-438, uitmakende een aandeel in

- de gemeenschap zoals nader wordt omschreven in artikel 2 lid 1 van deze akte;
72. HET APPARTEMENTSRECHT, rechtgevende op het uitsluitend gebruik van de zeskamerwoning op de vijfde verdieping met balkon en al hetgeen daartoe verder behoort, plaatselijk bekend Sirtemastraat 306 te 's-Gravenhage, kadastraal bekend gemeente 's-Gravenhage, sectie C. nummer 6218 A-439, uitmakende een aandeel in de gemeenschap zoals nader wordt omschreven in artikel 2 lid 1 van deze akte;
73. HET APPARTEMENTSRECHT, rechtgevende op het uitsluitend gebruik van de zeskamerwoning op de vijfde verdieping met balkon en al hetgeen daartoe verder behoort, plaatselijk bekend Sirtemastraat 242 te 's-Gravenhage, kadastraal bekend gemeente 's-Gravenhage, sectie C. nummer 6218 A-440, uitmakende een aandeel in de gemeenschap zoals nader wordt omschreven in artikel 2 lid 1 van deze akte;
74. HET APPARTEMENTSRECHT, rechtgevende op het uitsluitend gebruik van de vierkamerwoning op de vijfde verdieping met balkon en al hetgeen daartoe verder behoort, plaatselijk bekend Sirtemastraat 244 te 's-Gravenhage, kadastraal bekend gemeente 's-Gravenhage, sectie C. nummer 6218 A-441, uitmakende een aandeel in de gemeenschap zoals nader wordt omschreven in artikel 2 lid 1 van deze akte;
75. HET APPARTEMENTSRECHT, rechtgevende op het uitsluitend gebruik van de vierkamerwoning op de vijfde verdieping met balkon en al hetgeen daartoe verder behoort, plaatselijk bekend Sirtemastraat 246 te 's-Gravenhage, kadastraal bekend gemeente 's-Gravenhage, sectie C. nummer 6218 A-442, uitmakende een aandeel in de gemeenschap zoals nader wordt omschreven in artikel 2 lid 1 van deze akte;
76. HET APPARTEMENTSRECHT, rechtgevende op het uitsluitend gebruik van de vierkamerwoning op de vijfde verdieping met balkon en al hetgeen daartoe verder behoort, plaatselijk bekend Sirtemastraat 248 te 's-Gravenhage, kadastraal bekend gemeente 's-Gravenhage, sectie C. nummer 6218 A-443, uitmakende een aandeel in de gemeenschap zoals nader wordt omschreven in artikel 2 lid 1 van deze akte;
77. HET APPARTEMENTSRECHT, rechtgevende op het uitsluitend gebruik van de vierkamerwoning op de vijfde verdieping met balkon en al hetgeen daartoe verder behoort, plaatselijk bekend Sirtemastraat 180 te 's-Gravenhage, kadastraal bekend gemeente 's-Gravenhage, sectie C. nummer 6218 A-444, uitmakende een aandeel in

- de gemeenschap zoals nader wordt omschreven in artikel 2 lid 1 van deze akte;
78. HET APPARTEMENTSRECHT, rechtgevende op het uitsluitend gebruik van de vierkamerwoning op de vijfde verdieping met balkon en al hetgeen daartoe verder behoort, plaatselijk bekend Sirtemastraat 178 te 's-Gravenhage, kadastraal bekend gemeente 's-Gravenhage, sektie C. nummer 6218 A-445, uitmakende een aandeel in de gemeenschap zoals nader wordt omschreven in artikel 2 lid 1 van deze akte;
79. HET APPARTEMENTSRECHT, rechtgevende op het uitsluitend gebruik van de vierkamerwoning op de vijfde verdieping met balkon en al hetgeen daartoe verder behoort, plaatselijk bekend Sirtemastraat 176 te 's-Gravenhage, kadastraal bekend gemeente 's-Gravenhage, sektie C. nummer 6218 A-446, uitmakende een aandeel in de gemeenschap zoals nader wordt omschreven in artikel 2 lid 1 van deze akte;
80. HET APPARTEMENTSRECHT, rechtgevende op het uitsluitend gebruik van de zeskamerwoning op de vijfde verdieping met balkon en al hetgeen daartoe verder behoort, plaatselijk bekend Sirtemastraat 174 te 's-Gravenhage, kadastraal bekend gemeente 's-Gravenhage, sektie C. nummer 6218 A-447, uitmakende een aandeel in de gemeenschap zoals nader wordt omschreven in artikel 2 lid 1 van deze akte;
81. HET APPARTEMENTSRECHT, rechtgevende op het uitsluitend gebruik van de tweekamerwoning op de vijfde verdieping met balkon en al hetgeen daartoe verder behoort, plaatselijk bekend Sirtemastraat 52 te 's-Gravenhage, kadastraal bekend gemeente 's-Gravenhage, sektie C. nummer 6218 A-448, uitmakende een aandeel in de gemeenschap zoals nader wordt omschreven in artikel 2 lid 1 van deze akte;
82. HET APPARTEMENTSRECHT, rechtgevende op het uitsluitend gebruik van de vierkamerwoning op de vijfde verdieping met balkon en al hetgeen daartoe verder behoort, plaatselijk bekend Sirtemastraat 54 te 's-Gravenhage, kadastraal bekend gemeente 's-Gravenhage, sektie C. nummer 6218 A-449, uitmakende een aandeel in de gemeenschap zoals nader wordt omschreven in artikel 2 lid 1 van deze akte;
83. HET APPARTEMENTSRECHT, rechtgevende op het uitsluitend gebruik van de vierkamerwoning op de vijfde verdieping met balkon en al hetgeen daartoe verder behoort, plaatselijk bekend Sirtemastraat 56 te 's-Gravenhage, kadastraal bekend gemeente 's-Gravenhage, sektie C. nummer 6218 A-450, uitmakende een aandeel in

- de gemeenschap zoals nader wordt omschreven in artikel 2 lid 1 van deze akte;
84. HET APPARTEMENTSRECHT, rechtgevende op het uitsluitend gebruik van de vierkamerwoning op de vijfde verdieping met balkon en al hetgeen daartoe verder behoort, plaatselijk bekend Sirtemastraat 58 te 's-Gravenhage, kadastraal bekend gemeente 's-Gravenhage, sektie C. nummer 6218 A-451, uitmakende een aandeel in de gemeenschap zoals nader wordt omschreven in artikel 2 lid 1 van deze akte;
85. HET APPARTEMENTSRECHT, rechtgevende op het uitsluitend gebruik van de tweekamerwoning op de vijfde verdieping met balkon en al hetgeen daartoe verder behoort, plaatselijk bekend Sirtemastraat 60 te 's-Gravenhage, kadastraal bekend gemeente 's-Gravenhage, sektie C. nummer 6218 A-452, uitmakende een aandeel in de gemeenschap zoals nader wordt omschreven in artikel 2 lid 1 van deze akte;
86. HET APPARTEMENTSRECHT, rechtgevende op het uitsluitend gebruik van de tweekamerwoning op de zesde verdieping met balkon en al hetgeen daartoe verder behoort, plaatselijk bekend Sirtemastraat 314 te 's-Gravenhage, kadastraal bekend gemeente 's-Gravenhage, sektie C. nummer 6218 A-453, uitmakende een aandeel in de gemeenschap zoals nader wordt omschreven in artikel 2 lid 1 van deze akte;
87. HET APPARTEMENTSRECHT, rechtgevende op het uitsluitend gebruik van de vierkamerwoning op de zesde verdieping met balkon en al hetgeen daartoe verder behoort, plaatselijk bekend Sirtemastraat 316 te 's-Gravenhage, kadastraal bekend gemeente 's-Gravenhage, sektie C. nummer 6218 A-454, uitmakende een aandeel in de gemeenschap zoals nader wordt omschreven in artikel 2 lid 1 van deze akte;
88. HET APPARTEMENTSRECHT, rechtgevende op het uitsluitend gebruik van de vierkamerwoning op de zesde verdieping met balkon en al hetgeen daartoe verder behoort, plaatselijk bekend Sirtemastraat 318 te 's-Gravenhage, kadastraal bekend gemeente 's-Gravenhage, sektie C. nummer 6218 A-455, uitmakende een aandeel in de gemeenschap zoals nader wordt omschreven in artikel 2 lid 1 van deze akte;
89. HET APPARTEMENTSRECHT, rechtgevende op het uitsluitend gebruik van de zeskamerwoning op de zesde verdieping met balkon en al hetgeen daartoe verder behoort, plaatselijk bekend Sirtemastraat 320 te 's-Gravenhage, kadastraal bekend gemeente 's-Gravenhage, sektie C. nummer 6218 A-456, uitmakende een aandeel in

- de gemeenschap zoals nader wordt omschreven in artikel 2 lid 1 van deze akte;
90. HET APPARTEMENTSRECHT, rechtgevende op het uitsluitend gebruik van de zeskamerwoning op de zesde verdieping met balkon en al hetgeen daartoe verder behoort, plaatselijk bekend Sirtemastraat 250 te 's-Gravenhage, kadastraal bekend gemeente 's-Gravenhage, sektie C. nummer 6218 A-457, uitmakende een aandeel in de gemeenschap zoals nader wordt omschreven in artikel 2 lid 1 van deze akte;
91. HET APPARTEMENTSRECHT, rechtgevende op het uitsluitend gebruik van de vierkamerwoning op de zesde verdieping met balkon en al hetgeen daartoe verder behoort, plaatselijk bekend Sirtemastraat 252 te 's-Gravenhage, kadastraal bekend gemeente 's-Gravenhage, sektie C. nummer 6218 A-458, uitmakende een aandeel in de gemeenschap zoals nader wordt omschreven in artikel 2 lid 1 van deze akte;
92. HET APPARTEMENTSRECHT, rechtgevende op het uitsluitend gebruik van de vierkamerwoning op de zesde verdieping met balkon en al hetgeen daartoe verder behoort, plaatselijk bekend Sirtemastraat 254 te 's-Gravenhage, kadastraal bekend gemeente 's-Gravenhage, sektie C. nummer 6218 A-459, uitmakende een aandeel in de gemeenschap zoals nader wordt omschreven in artikel 2 lid 1 van deze akte;
93. HET APPARTEMENTSRECHT, rechtgevende op het uitsluitend gebruik van de vierkamerwoning op de zesde verdieping met balkon en al hetgeen daartoe verder behoort, plaatselijk bekend Sirtemastraat 256 te 's-Gravenhage, kadastraal bekend gemeente 's-Gravenhage, sektie C. nummer 6218 A-460, uitmakende een aandeel in de gemeenschap zoals nader wordt omschreven in artikel 2 lid 1 van deze akte;
94. HET APPARTEMENTSRECHT, rechtgevende op het uitsluitend gebruik van de vierkamerwoning op de zesde verdieping met balkon en al hetgeen daartoe verder behoort, plaatselijk bekend Sirtemastraat 188 te 's-Gravenhage, kadastraal bekend gemeente 's-Gravenhage, sektie C. nummer 6218 A-461, uitmakende een aandeel in de gemeenschap zoals nader wordt omschreven in artikel 2 lid 1 van deze akte;
95. HET APPARTEMENTSRECHT, rechtgevende op het uitsluitend gebruik van de vierkamerwoning op de zesde verdieping met balkon en al hetgeen daartoe verder behoort, plaatselijk bekend Sirtemastraat 186 te 's-Gravenhage, kadastraal bekend gemeente 's-Gravenhage, sektie C. nummer 6218 A-462, uitmakende een aandeel in

- de gemeenschap zoals nader wordt omschreven in artikel 2 lid 1 van deze akte;
96. HET APPARTEMENTSRECHT, rechtgevende op het uitsluitend gebruik van de vierkamerwoning op de zesde verdieping met balkon en al hetgeen daartoe verder behoort, plaatselijk bekend Sirtemastraat 184 te 's-Gravenhage, kadastraal bekend gemeente 's-Gravenhage, sectie C. nummer 6218 A-463, uitmakende een aandeel in de gemeenschap zoals nader wordt omschreven in artikel 2 lid 1 van deze akte;
97. HET APPARTEMENTSRECHT, rechtgevende op het uitsluitend gebruik van de zeskamerwoning op de zesde verdieping met balkon en al hetgeen daartoe verder behoort, plaatselijk bekend Sirtemastraat 182 te 's-Gravenhage, kadastraal bekend gemeente 's-Gravenhage, sectie C. nummer 6218 A-464, uitmakende een aandeel in de gemeenschap zoals nader wordt omschreven in artikel 2 lid 1 van deze akte;
98. HET APPARTEMENTSRECHT, rechtgevende op het uitsluitend gebruik van de tweekamerwoning op de zesde verdieping met balkon en al hetgeen daartoe verder behoort, plaatselijk bekend Sirtemastraat 70 te 's-Gravenhage, kadastraal bekend gemeente 's-Gravenhage, sectie C. nummer 6218 A-465, uitmakende een aandeel in de gemeenschap zoals nader wordt omschreven in artikel 2 lid 1 van deze akte;
99. HET APPARTEMENTSRECHT, rechtgevende op het uitsluitend gebruik van de vierkamerwoning op de zesde verdieping met balkon en al hetgeen daartoe verder behoort, plaatselijk bekend Sirtemastraat 68 te 's-Gravenhage, kadastraal bekend gemeente 's-Gravenhage, sectie C. nummer 6218 A-466, uitmakende een aandeel in de gemeenschap zoals nader wordt omschreven in artikel 2 lid 1 van deze akte;
100. HET APPARTEMENTSRECHT, rechtgevende op het uitsluitend gebruik van de vierkamerwoning op de zesde verdieping met balkon en al hetgeen daartoe verder behoort, plaatselijk bekend Sirtemastraat 66 te 's-Gravenhage, kadastraal bekend gemeente 's-Gravenhage, sectie C. nummer 6218 A-467, uitmakende een aandeel in de gemeenschap zoals nader wordt omschreven in artikel 2 lid 1 van deze akte;
101. HET APPARTEMENTSRECHT, rechtgevende op het uitsluitend gebruik van de vierkamerwoning op de zesde verdieping met balkon en al hetgeen daartoe verder behoort, plaatselijk bekend Sirtemastraat 64 te 's-Gravenhage, kadastraal bekend gemeente 's-Gravenhage, sectie C. nummer 6218 A-468, uitmakende een aandeel in

- de gemeenschap zoals nader wordt omschreven in artikel 2 lid 1 van deze akte;
102. HET APPARTEMENTSRECHT, rechtgevende op het uitsluitend gebruik van de tweekamerwoning op de zesde verdieping met balkon en al hetgeen daartoe verder behoort, plaatselijk bekend Sirtemastraat 62 te 's-Gravenhage, kadastraal bekend gemeente 's-Gravenhage, sektie C. nummer 6218 A-469, uitmakende een aandeel in de gemeenschap zoals nader wordt omschreven in artikel 2 lid 1 van deze akte;
103. HET APPARTEMENTSRECHT, rechtgevende op het uitsluitend gebruik van de tweekamerwoning op de zevende verdieping met balkon en al hetgeen daartoe verder behoort, plaatselijk bekend Sirtemastraat 328 te 's-Gravenhage, kadastraal bekend gemeente 's-Gravenhage, sektie C. nummer 6218 A-470, uitmakende een aandeel in de gemeenschap zoals nader wordt omschreven in artikel 2 lid 1 van deze akte;
104. HET APPARTEMENTSRECHT, rechtgevende op het uitsluitend gebruik van de vierkamerwoning op de zevende verdieping met balkon en al hetgeen daartoe verder behoort, plaatselijk bekend Sirtemastraat 326 te 's-Gravenhage, kadastraal bekend gemeente 's-Gravenhage, sektie C. nummer 6218 A-471, uitmakende een aandeel in de gemeenschap zoals nader wordt omschreven in artikel 2 lid 1 van deze akte;
105. HET APPARTEMENTSRECHT, rechtgevende op het uitsluitend gebruik van de vierkamerwoning op de zevende verdieping met balkon en al hetgeen daartoe verder behoort, plaatselijk bekend Sirtemastraat 324 te 's-Gravenhage, kadastraal bekend gemeente 's-Gravenhage, sektie C. nummer 6218 A-472, uitmakende een aandeel in de gemeenschap zoals nader wordt omschreven in artikel 2 lid 1 van deze akte;
106. HET APPARTEMENTSRECHT, rechtgevende op het uitsluitend gebruik van de zeskamerwoning op de zevende verdieping met balkon en al hetgeen daartoe verder behoort, plaatselijk bekend Sirtemastraat 322 te 's-Gravenhage, kadastraal bekend gemeente 's-Gravenhage, sektie C. nummer 6218 A-473, uitmakende een aandeel in de gemeenschap zoals nader wordt omschreven in artikel 2 lid 1 van deze akte;
107. HET APPARTEMENTSRECHT, rechtgevende op het uitsluitend gebruik van de zeskamerwoning op de zevende verdieping met balkon en al hetgeen daartoe verder behoort, plaatselijk bekend Sirtemastraat 258 te 's-Gravenhage, kadastraal bekend gemeente 's-Gravenhage, sektie C. nummer 6218 A-474, uitmakende een aandeel in

- de gemeenschap zoals nader wordt omschreven in artikel 2 lid 1 van deze akte;
108. HET APPARTEMENTSRECHT, rechtgevende op het uitsluitend gebruik van de vierkamerwoning op de zevende verdieping met balkon en al hetgeen daartoe verder behoort, plaatselijk bekend Sirtemastraat 260 te 's-Gravenhage, kadastraal bekend gemeente 's-Gravenhage, sectie C. nummer 6218 A-475, uitmakende een aandeel in de gemeenschap zoals nader wordt omschreven in artikel 2 lid 1 van deze akte;
109. HET APPARTEMENTSRECHT, rechtgevende op het uitsluitend gebruik van de vierkamerwoning op de zevende verdieping met balkon en al hetgeen daartoe verder behoort, plaatselijk bekend Sirtemastraat 262 te 's-Gravenhage, kadastraal bekend gemeente 's-Gravenhage, sectie C. nummer 6218 A-476, uitmakende een aandeel in de gemeenschap zoals nader wordt omschreven in artikel 2 lid 1 van deze akte;
110. HET APPARTEMENTSRECHT, rechtgevende op het uitsluitend gebruik van de vierkamerwoning op de zevende verdieping met balkon en al hetgeen daartoe verder behoort, plaatselijk bekend Sirtemastraat 264 te 's-Gravenhage, kadastraal bekend gemeente 's-Gravenhage, sectie C. nummer 6218 A-477, uitmakende een aandeel in de gemeenschap zoals nader wordt omschreven in artikel 2 lid 1 van deze akte;
111. HET APPARTEMENTSRECHT, rechtgevende op het uitsluitend gebruik van de vierkamerwoning op de zevende verdieping met balkon en al hetgeen daartoe verder behoort, plaatselijk bekend Sirtemastraat 196 te 's-Gravenhage, kadastraal bekend gemeente 's-Gravenhage, sectie C. nummer 6218 A-478, uitmakende een aandeel in de gemeenschap zoals nader wordt omschreven in artikel 2 lid 1 van deze akte;
112. HET APPARTEMENTSRECHT, rechtgevende op het uitsluitend gebruik van de vierkamerwoning op de zevende verdieping met balkon en al hetgeen daartoe verder behoort, plaatselijk bekend Sirtemastraat 194 te 's-Gravenhage, kadastraal bekend gemeente 's-Gravenhage, sectie C. nummer 6218 A-479, uitmakende een aandeel in de gemeenschap zoals nader wordt omschreven in artikel 2 lid 1 van deze akte;
113. HET APPARTEMENTSRECHT, rechtgevende op het uitsluitend gebruik van de vierkamerwoning op de zevende verdieping met balkon en al hetgeen daartoe verder behoort, plaatselijk bekend Sirtemastraat 192 te 's-Gravenhage, kadastraal bekend gemeente 's-Gravenhage, sectie C. nummer 6218 A-480, uitmakende een aandeel in

- de gemeenschap zoals nader wordt omschreven in artikel 2 lid 1 van deze akte;
114. HET APPARTEMENTSRECHT, rechtgevende op het uitsluitend gebruik van de zeskamerwoning op de zevende verdieping met balkon en al hetgeen daartoe verder behoort, plaatselijk bekend Sirtemastraat 190 te 's-Gravenhage, kadastraal bekend gemeente 's-Gravenhage, sektie C. nummer 6218 A-481, uitmakende een aandeel in de gemeenschap zoals nader wordt omschreven in artikel 2 lid 1 van deze akte;
115. HET APPARTEMENTSRECHT, rechtgevende op het uitsluitend gebruik van de tweekamerwoning op de zevende verdieping met balkon en al hetgeen daartoe verder behoort, plaatselijk bekend Sirtemastraat 72 te 's-Gravenhage, kadastraal bekend gemeente 's-Gravenhage, sektie C. nummer 6218 A-482, uitmakende een aandeel in de gemeenschap zoals nader wordt omschreven in artikel 2 lid 1 van deze akte;
116. HET APPARTEMENTSRECHT, rechtgevende op het uitsluitend gebruik van de vierkamerwoning op de zevende verdieping met balkon en al hetgeen daartoe verder behoort, plaatselijk bekend Sirtemastraat 74 te 's-Gravenhage, kadastraal bekend gemeente 's-Gravenhage, sektie C. nummer 6218 A-483, uitmakende een aandeel in de gemeenschap zoals nader wordt omschreven in artikel 2 lid 1 van deze akte;
117. HET APPARTEMENTSRECHT, rechtgevende op het uitsluitend gebruik van de vierkamerwoning op de zevende verdieping met balkon en al hetgeen daartoe verder behoort, plaatselijk bekend Sirtemastraat 76 te 's-Gravenhage, kadastraal bekend gemeente 's-Gravenhage, sektie C. nummer 6218 A-484, uitmakende een aandeel in de gemeenschap zoals nader wordt omschreven in artikel 2 lid 1 van deze akte;
118. HET APPARTEMENTSRECHT, rechtgevende op het uitsluitend gebruik van de vierkamerwoning op de zevende verdieping met balkon en al hetgeen daartoe verder behoort, plaatselijk bekend Sirtemastraat 78 te 's-Gravenhage, kadastraal bekend gemeente 's-Gravenhage, sektie C. nummer 6218 A-485, uitmakende een aandeel in de gemeenschap zoals nader wordt omschreven in artikel 2 lid 1 van deze akte;
119. HET APPARTEMENTSRECHT, rechtgevende op het uitsluitend gebruik van de tweekamerwoning op de zevende verdieping met balkon en al hetgeen daartoe verder behoort, plaatselijk bekend Sirtemastraat 80 te 's-Gravenhage, kadastraal bekend gemeente 's-Gravenhage, sektie C. nummer 6218 A-486, uitmakende een aandeel in

- de gemeenschap zoals nader wordt omschreven in artikel 2 lid 1 van deze akte;
120. HET APPARTEMENTSRECHT, rechtgevende op het uitsluitend gebruik van de tweekamerwoning op de achtste verdieping met balkon en al hetgeen daartoe verder behoort, plaatselijk bekend Sirtemastraat 330 te 's-Gravenhage, kadastraal bekend gemeente 's-Gravenhage, sectie C. nummer 6218 A-487, uitmakende een aandeel in de gemeenschap zoals nader wordt omschreven in artikel 2 lid 1 van deze akte;
121. HET APPARTEMENTSRECHT, rechtgevende op het uitsluitend gebruik van de vierkamerwoning op de achtste verdieping met balkon en al hetgeen daartoe verder behoort, plaatselijk bekend Sirtemastraat 332 te 's-Gravenhage, kadastraal bekend gemeente 's-Gravenhage, sectie C. nummer 6218 A-488, uitmakende een aandeel in de gemeenschap zoals nader wordt omschreven in artikel 2 lid 1 van deze akte;
122. HET APPARTEMENTSRECHT, rechtgevende op het uitsluitend gebruik van de vierkamerwoning op de achtste verdieping met balkon en al hetgeen daartoe verder behoort, plaatselijk bekend Sirtemastraat 334 te 's-Gravenhage, kadastraal bekend gemeente 's-Gravenhage, sectie C. nummer 6218 A-489, uitmakende een aandeel in de gemeenschap zoals nader wordt omschreven in artikel 2 lid 1 van deze akte;
123. HET APPARTEMENTSRECHT, rechtgevende op het uitsluitend gebruik van de zeskamerwoning op de achtste verdieping met balkon en al hetgeen daartoe verder behoort, plaatselijk bekend Sirtemastraat 336 te 's-Gravenhage, kadastraal bekend gemeente 's-Gravenhage, sectie C. nummer 6218 A-490, uitmakende een aandeel in de gemeenschap zoals nader wordt omschreven in artikel 2 lid 1 van deze akte;
124. HET APPARTEMENTSRECHT, rechtgevende op het uitsluitend gebruik van de zeskamerwoning op de achtste verdieping met balkon en al hetgeen daartoe verder behoort, plaatselijk bekend Sirtemastraat 266 te 's-Gravenhage, kadastraal bekend gemeente 's-Gravenhage, sectie C. nummer 6218 A-491, uitmakende een aandeel in de gemeenschap zoals nader wordt omschreven in artikel 2 lid 1 van deze akte;
125. HET APPARTEMENTSRECHT, rechtgevende op het uitsluitend gebruik van de vierkamerwoning op de achtste verdieping met balkon en al hetgeen daartoe verder behoort, plaatselijk bekend Sirtemastraat 268 te 's-Gravenhage, kadastraal bekend gemeente 's-Gravenhage, sectie C. nummer 6218 A-492, uitmakende een aandeel in

- de gemeenschap zoals nader wordt omschreven in artikel 2 lid 1 van deze akte;
126. HET APPARTEMENTSRECHT, rechtgevende op het uitsluitend gebruik van de vierkamerwoning op de achtste verdieping met balkon en al hetgeen daartoe verder behoort, plaatselijk bekend Sirtemastraat 270 te 's-Gravenhage, kadastraal bekend gemeente 's-Gravenhage, sectie C. nummer 6218 A-493, uitmakende een aandeel in de gemeenschap zoals nader wordt omschreven in artikel 2 lid 1 van deze akte;
127. HET APPARTEMENTSRECHT, rechtgevende op het uitsluitend gebruik van de vierkamerwoning op de achtste verdieping met balkon en al hetgeen daartoe verder behoort, plaatselijk bekend Sirtemastraat 272 te 's-Gravenhage, kadastraal bekend gemeente 's-Gravenhage, sectie C. nummer 6218 A-494, uitmakende een aandeel in de gemeenschap zoals nader wordt omschreven in artikel 2 lid 1 van deze akte;
128. HET APPARTEMENTSRECHT, rechtgevende op het uitsluitend gebruik van de vierkamerwoning op de achtste verdieping met balkon en al hetgeen daartoe verder behoort, plaatselijk bekend Sirtemastraat 204 te 's-Gravenhage, kadastraal bekend gemeente 's-Gravenhage, sectie C. nummer 6218 A-495, uitmakende een aandeel in de gemeenschap zoals nader wordt omschreven in artikel 2 lid 1 van deze akte;
129. HET APPARTEMENTSRECHT, rechtgevende op het uitsluitend gebruik van de vierkamerwoning op de achtste verdieping met balkon en al hetgeen daartoe verder behoort, plaatselijk bekend Sirtemastraat 202 te 's-Gravenhage, kadastraal bekend gemeente 's-Gravenhage, sectie C. nummer 6218 A-496, uitmakende een aandeel in de gemeenschap zoals nader wordt omschreven in artikel 2 lid 1 van deze akte;
130. HET APPARTEMENTSRECHT, rechtgevende op het uitsluitend gebruik van de vierkamerwoning op de achtste verdieping met balkon en al hetgeen daartoe verder behoort, plaatselijk bekend Sirtemastraat 200 te 's-Gravenhage, kadastraal bekend gemeente 's-Gravenhage, sectie C. nummer 6218 A-497, uitmakende een aandeel in de gemeenschap zoals nader wordt omschreven in artikel 2 lid 1 van deze akte;
131. HET APPARTEMENTSRECHT, rechtgevende op het uitsluitend gebruik van de zeskamerwoning op de achtste verdieping met balkon en al hetgeen daartoe verder behoort, plaatselijk bekend Sirtemastraat 198 te 's-Gravenhage, kadastraal bekend gemeente 's-Gravenhage, sectie C. nummer 6218 A-498, uitmakende een aandeel in

- de gemeenschap zoals nader wordt omschreven in artikel 2 lid 1 van deze akte;
132. HET APPARTEMENTSRECHT, rechtgevende op het uitsluitend gebruik van de tweekamerwoning op de achtste verdieping met balkon en al hetgeen daartoe verder behoort, plaatselijk bekend Sirtemastraat 90 te 's-Gravenhage, kadastraal bekend gemeente 's-Gravenhage, sectie C. nummer 6218 A-499, uitmakende een aandeel in de gemeenschap zoals nader wordt omschreven in artikel 2 lid 1 van deze akte;
133. HET APPARTEMENTSRECHT, rechtgevende op het uitsluitend gebruik van de vierkamerwoning op de achtste verdieping met balkon en al hetgeen daartoe verder behoort, plaatselijk bekend Sirtemastraat 88 te 's-Gravenhage, kadastraal bekend gemeente 's-Gravenhage, sectie C. nummer 6218 A-500, uitmakende een aandeel in de gemeenschap zoals nader wordt omschreven in artikel 2 lid 1 van deze akte;
134. HET APPARTEMENTSRECHT, rechtgevende op het uitsluitend gebruik van de vierkamerwoning op de achtste verdieping met balkon en al hetgeen daartoe verder behoort, plaatselijk bekend Sirtemastraat 86 te 's-Gravenhage, kadastraal bekend gemeente 's-Gravenhage, sectie C. nummer 6218 A-501, uitmakende een aandeel in de gemeenschap zoals nader wordt omschreven in artikel 2 lid 1 van deze akte;
135. HET APPARTEMENTSRECHT, rechtgevende op het uitsluitend gebruik van de vierkamerwoning op de achtste verdieping met balkon en al hetgeen daartoe verder behoort, plaatselijk bekend Sirtemastraat 84 te 's-Gravenhage, kadastraal bekend gemeente 's-Gravenhage, sectie C. nummer 6218 A-502, uitmakende een aandeel in de gemeenschap zoals nader wordt omschreven in artikel 2 lid 1 van deze akte;
136. HET APPARTEMENTSRECHT, rechtgevende op het uitsluitend gebruik van de tweekamerwoning op de achtste verdieping met balkon en al hetgeen daartoe verder behoort, plaatselijk bekend Sirtemastraat 82 te 's-Gravenhage, kadastraal bekend gemeente 's-Gravenhage, sectie C. nummer 6218 A-503, uitmakende een aandeel in de gemeenschap zoals nader wordt omschreven in artikel 2 lid 1 van deze akte;
137. HET APPARTEMENTSRECHT, rechtgevende op het uitsluitend gebruik van de tweekamerwoning op de negende verdieping met balkon en al hetgeen daartoe verder behoort, plaatselijk bekend Sirtemastraat 92 te 's-Gravenhage, kadastraal bekend gemeente 's-Gravenhage, sectie C. nummer 6218 A-504, uitmakende een aandeel in

- de gemeenschap zoals nader wordt omschreven in artikel 2 lid 1 van deze akte;
138. HET APPARTEMENTSRECHT, rechtgevende op het uitsluitend gebruik van de vierkamerwoning op de negende verdieping met balkon en al hetgeen daartoe verder behoort, plaatselijk bekend Sirtemastraat 94 te 's-Gravenhage, kadastraal bekend gemeente 's-Gravenhage, sektie C. nummer 6218 A-505, uitmakende een aandeel in de gemeenschap zoals nader wordt omschreven in artikel 2 lid 1 van deze akte;
139. HET APPARTEMENTSRECHT, rechtgevende op het uitsluitend gebruik van de vierkamerwoning op de negende verdieping met balkon en al hetgeen daartoe verder behoort, plaatselijk bekend Sirtemastraat 96 te 's-Gravenhage, kadastraal bekend gemeente 's-Gravenhage, sektie C. nummer 6218 A-506, uitmakende een aandeel in de gemeenschap zoals nader wordt omschreven in artikel 2 lid 1 van deze akte;
140. HET APPARTEMENTSRECHT, rechtgevende op het uitsluitend gebruik van de vierkamerwoning op de negende verdieping met balkon en al hetgeen daartoe verder behoort, plaatselijk bekend Sirtemastraat 98 te 's-Gravenhage, kadastraal bekend gemeente 's-Gravenhage, sektie C. nummer 6218 A-507, uitmakende een aandeel in de gemeenschap zoals nader wordt omschreven in artikel 2 lid 1 van deze akte;
141. HET APPARTEMENTSRECHT, rechtgevende op het uitsluitend gebruik van de tweekamerwoning op de negende verdieping met balkon en al hetgeen daartoe verder behoort, plaatselijk bekend Sirtemastraat 100 te 's-Gravenhage, kadastraal bekend gemeente 's-Gravenhage, sektie C. nummer 6218 A-508, uitmakende een aandeel in de gemeenschap zoals nader wordt omschreven in artikel 2 lid 1 van deze akte;
142. HET APPARTEMENTSRECHT, rechtgevende op het uitsluitend gebruik van de tweekamerwoning op de tiende verdieping met balkon en al hetgeen daartoe verder behoort, plaatselijk bekend Sirtemastraat 110 te 's-Gravenhage, kadastraal bekend gemeente 's-Gravenhage, sektie C. nummer 6218 A-509, uitmakende een aandeel in de gemeenschap zoals nader wordt omschreven in artikel 2 lid 1 van deze akte;
143. HET APPARTEMENTSRECHT, rechtgevende op het uitsluitend gebruik van de vierkamerwoning op de tiende verdieping met balkon en al hetgeen daartoe verder behoort, plaatselijk bekend Sirtemastraat 108 te 's-Gravenhage, kadastraal bekend gemeente 's-Gravenhage, sektie C. nummer 6218 A-510, uitmakende een aandeel in

- de gemeenschap zoals nader wordt omschreven in artikel 2 lid 1 van deze akte;
144. HET APPARTEMENTSRECHT, rechtgevende op het uitsluitend gebruik van de vierkamerwoning op de tiende verdieping met balkon en al hetgeen daartoe verder behoort, plaatselijk bekend Sirtemastraat 106 te 's-Gravenhage, kadastraal bekend gemeente 's-Gravenhage, sectie C. nummer 6218 A-511, uitmakende een aandeel in de gemeenschap zoals nader wordt omschreven in artikel 2 lid 1 van deze akte;
145. HET APPARTEMENTSRECHT, rechtgevende op het uitsluitend gebruik van de vierkamerwoning op de tiende verdieping met balkon en al hetgeen daartoe verder behoort, plaatselijk bekend Sirtemastraat 104 te 's-Gravenhage, kadastraal bekend gemeente 's-Gravenhage, sectie C. nummer 6218 A-512, uitmakende een aandeel in de gemeenschap zoals nader wordt omschreven in artikel 2 lid 1 van deze akte;
146. HET APPARTEMENTSRECHT, rechtgevende op het uitsluitend gebruik van de tweekamerwoning op de tiende verdieping met balkon en al hetgeen daartoe verder behoort, plaatselijk bekend Sirtemastraat 102 te 's-Gravenhage, kadastraal bekend gemeente 's-Gravenhage, sectie C. nummer 6218 A-513, uitmakende een aandeel in de gemeenschap zoals nader wordt omschreven in artikel 2 lid 1 van deze akte;
147. HET APPARTEMENTSRECHT, rechtgevende op het uitsluitend gebruik van de tweekamerwoning op de elfde verdieping met balkon en al hetgeen daartoe verder behoort, plaatselijk bekend Sirtemastraat 112 te 's-Gravenhage, kadastraal bekend gemeente 's-Gravenhage, sectie C. nummer 6218 A-514, uitmakende een aandeel in de gemeenschap zoals nader wordt omschreven in artikel 2 lid 1 van deze akte;
148. HET APPARTEMENTSRECHT, rechtgevende op het uitsluitend gebruik van de vierkamerwoning op de elfde verdieping met balkon en al hetgeen daartoe verder behoort, plaatselijk bekend Sirtemastraat 114 te 's-Gravenhage, kadastraal bekend gemeente 's-Gravenhage, sectie C. nummer 6218 A-515, uitmakende een aandeel in de gemeenschap zoals nader wordt omschreven in artikel 2 lid 1 van deze akte;
149. HET APPARTEMENTSRECHT, rechtgevende op het uitsluitend gebruik van de vierkamerwoning op de elfde verdieping met balkon en al hetgeen daartoe verder behoort, plaatselijk bekend Sirtemastraat 116 te 's-Gravenhage, kadastraal bekend gemeente 's-Gravenhage, sectie C. nummer 6218 A-516, uitmakende een aandeel in

- de gemeenschap zoals nader wordt omschreven in artikel 2 lid 1 van deze akte;
150. HET APPARTEMENTSRECHT, rechtgevende op het uitsluitend gebruik van de vierkamerwoning op de elfde verdieping met balkon en al hetgeen daartoe verder behoort, plaatselijk bekend Sirtemastraat 118 te 's-Gravenhage, kadastraal bekend gemeente 's-Gravenhage, sektie C. nummer 6218 A-517, uitmakende een aandeel in de gemeenschap zoals nader wordt omschreven in artikel 2 lid 1 van deze akte;
151. HET APPARTEMENTSRECHT, rechtgevende op het uitsluitend gebruik van de tweekamerwoning op de elfde verdieping met balkon en al hetgeen daartoe verder behoort, plaatselijk bekend Sirtemastraat 120 te 's-Gravenhage, kadastraal bekend gemeente 's-Gravenhage, sektie C. nummer 6218 A-518, uitmakende een aandeel in de gemeenschap zoals nader wordt omschreven in artikel 2 lid 1 van deze akte;
152. HET APPARTEMENTSRECHT, rechtgevende op het uitsluitend gebruik van de tweekamerwoning op de twaalfde verdieping met balkon en al hetgeen daartoe verder behoort, plaatselijk bekend Sirtemastraat 130 te 's-Gravenhage, kadastraal bekend gemeente 's-Gravenhage, sektie C. nummer 6218 A-519, uitmakende een aandeel in de gemeenschap zoals nader wordt omschreven in artikel 2 lid 1 van deze akte;
153. HET APPARTEMENTSRECHT, rechtgevende op het uitsluitend gebruik van de vierkamerwoning op de twaalfde verdieping met balkon en al hetgeen daartoe verder behoort, plaatselijk bekend Sirtemastraat 128 te 's-Gravenhage, kadastraal bekend gemeente 's-Gravenhage, sektie C. nummer 6218 A-520, uitmakende een aandeel in de gemeenschap zoals nader wordt omschreven in artikel 2 lid 1 van deze akte;
154. HET APPARTEMENTSRECHT, rechtgevende op het uitsluitend gebruik van de vierkamerwoning op de twaalfde verdieping met balkon en al hetgeen daartoe verder behoort, plaatselijk bekend Sirtemastraat 126 te 's-Gravenhage, kadastraal bekend gemeente 's-Gravenhage, sektie C. nummer 6218 A-521, uitmakende een aandeel in de gemeenschap zoals nader wordt omschreven in artikel 2 lid 1 van deze akte;
155. HET APPARTEMENTSRECHT, rechtgevende op het uitsluitend gebruik van de vierkamerwoning op de twaalfde verdieping met balkon en al hetgeen daartoe verder behoort, plaatselijk bekend Sirtemastraat 124 te 's-Gravenhage, kadastraal bekend gemeente 's-Gravenhage, sektie C. nummer 6218 A-522, uitmakende een

- aandeel in de gemeenschap zoals nader wordt omschreven in artikel 2 lid 1 van deze akte;
156. HET APPARTEMENTSRECHT, rechtgevende op het uitsluitend gebruik van de tweekamerwoning op de twaalfde verdieping met balkon en al hetgeen daartoe verder behoort, plaatselijk bekend Sirtemastraat 122 te 's-Gravenhage, kadastraal bekend gemeente 's-Gravenhage, sectie C. nummer 6218 A-523, uitmakende een aandeel in de gemeenschap zoals nader wordt omschreven in artikel 2 lid 1 van deze akte;
157. HET APPARTEMENTSRECHT, rechtgevende op het uitsluitend gebruik van de tweekamerwoning op de dertiende verdieping met balkon en al hetgeen daartoe verder behoort, plaatselijk bekend Sirtemastraat 132 te 's-Gravenhage, kadastraal bekend gemeente 's-Gravenhage, sectie C. nummer 6218 A-524, uitmakende een aandeel in de gemeenschap zoals nader wordt omschreven in artikel 2 lid 1 van deze akte;
158. HET APPARTEMENTSRECHT, rechtgevende op het uitsluitend gebruik van de vierkamerwoning op de dertiende verdieping met balkon en al hetgeen daartoe verder behoort, plaatselijk bekend Sirtemastraat 134 te 's-Gravenhage, kadastraal bekend gemeente 's-Gravenhage, sectie C. nummer 6218 A-525, uitmakende een aandeel in de gemeenschap zoals nader wordt omschreven in artikel 2 lid 1 van deze akte;
159. HET APPARTEMENTSRECHT, rechtgevende op het uitsluitend gebruik van de vierkamerwoning op de dertiende verdieping met balkon en al hetgeen daartoe verder behoort, plaatselijk bekend Sirtemastraat 136 te 's-Gravenhage, kadastraal bekend gemeente 's-Gravenhage, sectie C. nummer 6218 A-526, uitmakende een aandeel in de gemeenschap zoals nader wordt omschreven in artikel 2 lid 1 van deze akte;
160. HET APPARTEMENTSRECHT, rechtgevende op het uitsluitend gebruik van de vierkamerwoning op de dertiende verdieping met balkon en al hetgeen daartoe verder behoort, plaatselijk bekend Sirtemastraat 138 te 's-Gravenhage, kadastraal bekend gemeente 's-Gravenhage, sectie C. nummer 6218 A-527, uitmakende een aandeel in de gemeenschap zoals nader wordt omschreven in artikel 2 lid 1 van deze akte;
161. HET APPARTEMENTSRECHT, rechtgevende op het uitsluitend gebruik van de tweekamerwoning op de dertiende verdieping met balkon en al hetgeen daartoe verder behoort, plaatselijk bekend Sirtemastraat 140 te 's-Gravenhage, kadastraal bekend gemeente 's-Gravenhage, sectie C. nummer 6218 A-528, uitmakende een

- aandeel in de gemeenschap zoals nader wordt omschreven in artikel 2 lid 1 van deze akte;
162. HET APPARTEMENTSRECHT, rechtgevende op het uitsluitend gebruik van de auto-opstelplaats op het parkeerterrein en al hetgeen daartoe verder behoort, plaatselijk bekend Sirtemastraat ongenummerd te 's-Gravenhage, kadastraal bekend gemeente 's-Gravenhage, sektie C. nummer 6218 A-529, uitmakende een aandeel in de gemeenschap zoals nader wordt omschreven in artikel 2 lid 1 van deze akte;
163. HET APPARTEMENTSRECHT, rechtgevende op het uitsluitend gebruik van de auto-opstelplaats op het parkeerterrein en al hetgeen daartoe verder behoort, plaatselijk bekend Sirtemastraat ongenummerd te 's-Gravenhage, kadastraal bekend gemeente 's-Gravenhage, sektie C. nummer 6218 A-530, uitmakende een aandeel in de gemeenschap zoals nader wordt omschreven in artikel 2 lid 1 van deze akte;
164. HET APPARTEMENTSRECHT, rechtgevende op het uitsluitend gebruik van de auto-opstelplaats op het parkeerterrein en al hetgeen daartoe verder behoort, plaatselijk bekend Sirtemastraat ongenummerd te 's-Gravenhage, kadastraal bekend gemeente 's-Gravenhage, sektie C. nummer 6218 A-531, uitmakende een aandeel in de gemeenschap zoals nader wordt omschreven in artikel 2 lid 1 van deze akte;
165. HET APPARTEMENTSRECHT, rechtgevende op het uitsluitend gebruik van de auto-opstelplaats op het parkeerterrein en al hetgeen daartoe verder behoort, plaatselijk bekend Sirtemastraat ongenummerd te 's-Gravenhage, kadastraal bekend gemeente 's-Gravenhage, sektie C. nummer 6218 A-532, uitmakende een aandeel in de gemeenschap zoals nader wordt omschreven in artikel 2 lid 1 van deze akte;
166. HET APPARTEMENTSRECHT, rechtgevende op het uitsluitend gebruik van de auto-opstelplaats op het parkeerterrein en al hetgeen daartoe verder behoort, plaatselijk bekend Sirtemastraat ongenummerd te 's-Gravenhage, kadastraal bekend gemeente 's-Gravenhage, sektie C. nummer 6218 A-533, uitmakende een aandeel in de gemeenschap zoals nader wordt omschreven in artikel 2 lid 1 van deze akte;
167. HET APPARTEMENTSRECHT, rechtgevende op het uitsluitend gebruik van de auto-opstelplaats op het parkeerterrein en al hetgeen daartoe verder behoort, plaatselijk bekend Sirtemastraat ongenummerd te 's-Gravenhage, kadastraal bekend gemeente 's-Gravenhage, sektie C. nummer 6218 A-534, uitmakende een

- aandeel in de gemeenschap zoals nader wordt omschreven in artikel 2 lid 1 van deze akte;
168. HET APPARTEMENTSRECHT, rechtgevende op het uitsluitend gebruik van de auto-opstelplaats op het parkeerterrein met al hetgeen daartoe verder behoort, plaatselijk bekend Sirtemastraat ongenummerd te 's-Gravenhage, kadastraal bekend gemeente 's-Gravenhage, sektie C. nummer 6218 A-535, uitmakende een aandeel in de gemeenschap zoals nader wordt omschreven in artikel 2 lid 1 van deze akte;
169. HET APPARTEMENTSRECHT, rechtgevende op het uitsluitend gebruik van de auto-opstelplaats op het parkeerterrein en al hetgeen daartoe verder behoort, plaatselijk bekend Sirtemastraat ongenummerd te 's-Gravenhage, kadastraal bekend gemeente 's-Gravenhage, sektie C. nummer 6218 A-536, uitmakende een aandeel in de gemeenschap zoals nader wordt omschreven in artikel 2 lid 1 van deze akte;
170. HET APPARTEMENTSRECHT, rechtgevende op het uitsluitend gebruik van de auto-opstelplaats op het parkeerterrein en al hetgeen daartoe verder behoort, plaatselijk bekend Sirtemastraat ongenummerd te 's-Gravenhage, kadastraal bekend gemeente 's-Gravenhage, sektie C. nummer 6218 A-537, uitmakende een aandeel in de gemeenschap zoals nader wordt omschreven in artikel 2 lid 1 van deze akte;
171. HET APPARTEMENTSRECHT, rechtgevende op het uitsluitend gebruik van de auto-opstelplaats op het parkeerterrein en al hetgeen daartoe verder behoort, plaatselijk bekend Sirtemastraat ongenummerd te 's-Gravenhage, kadastraal bekend gemeente 's-Gravenhage, sektie C. nummer 6218 A-538, uitmakende een aandeel in de gemeenschap zoals nader wordt omschreven in artikel 2 lid 1 van deze akte;
172. HET APPARTEMENTSRECHT, rechtgevende op het uitsluitend gebruik van de auto-opstelplaats op het parkeerterrein en al hetgeen daartoe verder behoort, plaatselijk bekend Sirtemastraat ongenummerd te 's-Gravenhage, kadastraal bekend gemeente 's-Gravenhage, sektie C. nummer 6218 A-539, uitmakende een aandeel in de gemeenschap zoals nader wordt omschreven in artikel 2 lid 1 van deze akte;
173. HET APPARTEMENTSRECHT, rechtgevende op het uitsluitend gebruik van de auto-opstelplaats op het parkeerterrein en al hetgeen daartoe verder behoort, plaatselijk bekend Sirtemastraat ongenummerd te 's-Gravenhage, kadastraal bekend gemeente 's-Gravenhage, sektie C. nummer 6218 A-540, uitmakende een

- aandeel in de gemeenschap zoals nader wordt omschreven in artikel 2 lid 1 van deze akte;
174. HET APPARTEMENTSRECHT, rechtgevende op het uitsluitend gebruik van de auto-opstelplaats op het parkeerterrein en al hetgeen daartoe verder behoort, plaatselijk bekend Sirtemastraat ongenummerd te 's-Gravenhage, kadastraal bekend gemeente 's-Gravenhage, sektie C. nummer 6218 A-541, uitmakende een aandeel in de gemeenschap zoals nader wordt omschreven in artikel 2 lid 1 van deze akte;
175. HET APPARTEMENTSRECHT, rechtgevende op het uitsluitend gebruik van de auto-opstelplaats op het parkeerterrein met al hetgeen daartoe verder behoort, plaatselijk bekend Sirtemastraat ongenummerd te 's-Gravenhage, kadastraal bekend gemeente 's-Gravenhage, sektie C. nummer 6218 A-542, uitmakende een aandeel in de gemeenschap zoals nader wordt omschreven in artikel 2 lid 1 van deze akte;
176. HET APPARTEMENTSRECHT, rechtgevende op het uitsluitend gebruik van de auto-opstelplaats op het parkeerterrein en al hetgeen daartoe verder behoort, plaatselijk bekend Sirtemastraat ongenummerd te 's-Gravenhage, kadastraal bekend gemeente 's-Gravenhage, sektie C. nummer 6218 A-543, uitmakende een aandeel in de gemeenschap zoals nader wordt omschreven in artikel 2 lid 1 van deze akte;
177. HET APPARTEMENTSRECHT, rechtgevende op het uitsluitend gebruik van de auto-opstelplaats op het parkeerterrein en al hetgeen daartoe verder behoort, plaatselijk bekend Sirtemastraat ongenummerd te 's-Gravenhage, kadastraal bekend gemeente 's-Gravenhage, sektie C. nummer 6218 A-544, uitmakende een aandeel in de gemeenschap zoals nader wordt omschreven in artikel 2 lid 1 van deze akte;
178. HET APPARTEMENTSRECHT, rechtgevende op het uitsluitend gebruik van de auto-opstelplaats op het parkeerterrein en al hetgeen daartoe verder behoort, plaatselijk bekend Sirtemastraat ongenummerd te 's-Gravenhage, kadastraal bekend gemeente 's-Gravenhage, sektie C. nummer 6218 A-545, uitmakende een aandeel in de gemeenschap zoals nader wordt omschreven in artikel 2 lid 1 van deze akte;
179. HET APPARTEMENTSRECHT, rechtgevende op het uitsluitend gebruik van de auto-opstelplaats op het parkeerterrein en al hetgeen daartoe verder behoort, plaatselijk bekend Sirtemastraat ongenummerd te 's-Gravenhage, kadastraal bekend gemeente 's-Gravenhage, sektie C. nummer 6218 A-546, uitmakende een

- aandeel in de gemeenschap zoals nader wordt omschreven in artikel 2 lid 1 van deze akte;
180. HET APPARTEMENTSRECHT, rechtgevende op het uitsluitend gebruik van de auto-opstelplaats op het parkeerterrein en al hetgeen daartoe verder behoort, plaatselijk bekend Sirtemastraat ongenummerd te 's-Gravenhage, kadastraal bekend gemeente 's-Gravenhage, sektie C. nummer 6218 A-547, uitmakende een aandeel in de gemeenschap zoals nader wordt omschreven in artikel 2 lid 1 van deze akte;
181. HET APPARTEMENTSRECHT, rechtgevende op het uitsluitend gebruik van de auto-opstelplaats op het parkeerterrein en al hetgeen daartoe verder behoort, plaatselijk bekend Sirtemastraat ongenummerd te 's-Gravenhage, kadastraal bekend gemeente 's-Gravenhage, sektie C. nummer 6218 A-548, uitmakende een aandeel in de gemeenschap zoals nader wordt omschreven in artikel 2 lid 1 van deze akte;
182. HET APPARTEMENTSRECHT, rechtgevende op het uitsluitend gebruik van de auto-opstelplaats op het parkeerterrein met al hetgeen daartoe verder behoort, plaatselijk bekend Sirtemastraat ongenummerd te 's-Gravenhage, kadastraal bekend gemeente 's-Gravenhage, sektie C. nummer 6218 A-549, uitmakende een aandeel in de gemeenschap zoals nader wordt omschreven in artikel 2 lid 1 van deze akte;
183. HET APPARTEMENTSRECHT, rechtgevende op het uitsluitend gebruik van de auto-opstelplaats op het parkeerterrein en al hetgeen daartoe verder behoort, plaatselijk bekend Sirtemastraat ongenummerd te 's-Gravenhage, kadastraal bekend gemeente 's-Gravenhage, sektie C. nummer 6218 A-550, uitmakende een aandeel in de gemeenschap zoals nader wordt omschreven in artikel 2 lid 1 van deze akte;
184. HET APPARTEMENTSRECHT, rechtgevende op het uitsluitend gebruik van de auto-opstelplaats op het parkeerterrein en al hetgeen daartoe verder behoort, plaatselijk bekend Sirtemastraat ongenummerd te 's-Gravenhage, kadastraal bekend gemeente 's-Gravenhage, sektie C. nummer 6218 A-551, uitmakende een aandeel in de gemeenschap zoals nader wordt omschreven in artikel 2 lid 1 van deze akte;
185. HET APPARTEMENTSRECHT, rechtgevende op het uitsluitend gebruik van de auto-opstelplaats op het parkeerterrein en al hetgeen daartoe verder behoort, plaatselijk bekend Sirtemastraat ongenummerd te 's-Gravenhage, kadastraal bekend gemeente 's-Gravenhage, sektie C. nummer 6218 A-552, uitmakende een

- aandeel in de gemeenschap zoals nader wordt omschreven in artikel 2 lid 1 van deze akte;
186. HET APPARTEMENTSRECHT, rechtgevende op het uitsluitend gebruik van de auto-opstelplaats op het parkeerterrein en al hetgeen daartoe verder behoort, plaatselijk bekend Sirtemastraat ongenummerd te 's-Gravenhage, kadastraal bekend gemeente 's-Gravenhage, sektie C. nummer 6218 A-553, uitmakende een aandeel in de gemeenschap zoals nader wordt omschreven in artikel 2 lid 1 van deze akte;
187. HET APPARTEMENTSRECHT, rechtgevende op het uitsluitend gebruik van de auto-opstelplaats op het parkeerterrein en al hetgeen daartoe verder behoort, plaatselijk bekend Sirtemastraat ongenummerd te 's-Gravenhage, kadastraal bekend gemeente 's-Gravenhage, sektie C. nummer 6218 A-554, uitmakende een aandeel in de gemeenschap zoals nader wordt omschreven in artikel 2 lid 1 van deze akte;
188. HET APPARTEMENTSRECHT, rechtgevende op het uitsluitend gebruik van de auto-opstelplaats op het parkeerterrein en al hetgeen daartoe verder behoort, plaatselijk bekend Sirtemastraat ongenummerd te 's-Gravenhage, kadastraal bekend gemeente 's-Gravenhage, sektie C. nummer 6218 A-555, uitmakende een aandeel in de gemeenschap zoals nader wordt omschreven in artikel 2 lid 1 van deze akte;
189. HET APPARTEMENTSRECHT, rechtgevende op het uitsluitend gebruik van de auto-opstelplaats op het parkeerterrein met al hetgeen daartoe verder behoort, plaatselijk bekend Sirtemastraat ongenummerd te 's-Gravenhage, kadastraal bekend gemeente 's-Gravenhage, sektie C. nummer 6218 A-556, uitmakende een aandeel in de gemeenschap zoals nader wordt omschreven in artikel 2 lid 1 van deze akte;
190. HET APPARTEMENTSRECHT, rechtgevende op het uitsluitend gebruik van de auto-opstelplaats op het parkeerterrein en al hetgeen daartoe verder behoort, plaatselijk bekend Sirtemastraat ongenummerd te 's-Gravenhage, kadastraal bekend gemeente 's-Gravenhage, sektie C. nummer 6218 A-557, uitmakende een aandeel in de gemeenschap zoals nader wordt omschreven in artikel 2 lid 1 van deze akte;
191. HET APPARTEMENTSRECHT, rechtgevende op het uitsluitend gebruik van de auto-opstelplaats op het parkeerterrein en al hetgeen daartoe verder behoort, plaatselijk bekend Sirtemastraat ongenummerd te 's-Gravenhage, kadastraal bekend gemeente 's-Gravenhage, sektie C. nummer 6218 A-558, uitmakende een

- aandeel in de gemeenschap zoals nader wordt omschreven in artikel 2 lid 1 van deze akte;
192. HET APPARTEMENTSRECHT, rechtgevende op het uitsluitend gebruik van de auto-opstelplaats op het parkeerterrein en al hetgeen daartoe verder behoort, plaatselijk bekend Sirtemastraat ongenummerd te 's-Gravenhage, kadastraal bekend gemeente 's-Gravenhage, sectie C. nummer 6218 A-559, uitmakende een aandeel in de gemeenschap zoals nader wordt omschreven in artikel 2 lid 1 van deze akte;
193. HET APPARTEMENTSRECHT, rechtgevende op het uitsluitend gebruik van de auto-opstelplaats op het parkeerterrein en al hetgeen daartoe verder behoort, plaatselijk bekend Sirtemastraat ongenummerd te 's-Gravenhage, kadastraal bekend gemeente 's-Gravenhage, sectie C. nummer 6218 A-560, uitmakende een aandeel in de gemeenschap zoals nader wordt omschreven in artikel 2 lid 1 van deze akte;
194. HET APPARTEMENTSRECHT, rechtgevende op het uitsluitend gebruik van de auto-opstelplaats op het parkeerterrein en al hetgeen daartoe verder behoort, plaatselijk bekend Sirtemastraat ongenummerd te 's-Gravenhage, kadastraal bekend gemeente 's-Gravenhage, sectie C. nummer 6218 A-561, uitmakende een aandeel in de gemeenschap zoals nader wordt omschreven in artikel 2 lid 1 van deze akte;
195. HET APPARTEMENTSRECHT, rechtgevende op het uitsluitend gebruik van de auto-opstelplaats op het parkeerterrein en al hetgeen daartoe verder behoort, plaatselijk bekend Sirtemastraat ongenummerd te 's-Gravenhage, kadastraal bekend gemeente 's-Gravenhage, sectie C. nummer 6218 A-562, uitmakende een aandeel in de gemeenschap zoals nader wordt omschreven in artikel 2 lid 1 van deze akte;
196. HET APPARTEMENTSRECHT, rechtgevende op het uitsluitend gebruik van de auto-opstelplaats op het parkeerterrein met al hetgeen daartoe verder behoort, plaatselijk bekend Sirtemastraat ongenummerd te 's-Gravenhage, kadastraal bekend gemeente 's-Gravenhage, sectie C. nummer 6218 A-563, uitmakende een aandeel in de gemeenschap zoals nader wordt omschreven in artikel 2 lid 1 van deze akte;
197. HET APPARTEMENTSRECHT, rechtgevende op het uitsluitend gebruik van de auto-opstelplaats op het parkeerterrein en al hetgeen daartoe verder behoort, plaatselijk bekend Sirtemastraat ongenummerd te 's-Gravenhage, kadastraal bekend gemeente 's-Gravenhage, sectie C. nummer 6218 A-564, uitmakende een

- aandeel in de gemeenschap zoals nader wordt omschreven in artikel 2 lid 1 van deze akte;
198. HET APPARTEMENTSRECHT, rechtgevende op het uitsluitend gebruik van de auto-opstelplaats op het parkeerterrein en al hetgeen daartoe verder behoort, plaatselijk bekend Sirtemastraat ongenummerd te 's-Gravenhage, kadastraal bekend gemeente 's-Gravenhage, sectie C. nummer 6218 A-565, uitmakende een aandeel in de gemeenschap zoals nader wordt omschreven in artikel 2 lid 1 van deze akte;
199. HET APPARTEMENTSRECHT, rechtgevende op het uitsluitend gebruik van de auto-opstelplaats op het parkeerterrein en al hetgeen daartoe verder behoort, plaatselijk bekend Sirtemastraat ongenummerd te 's-Gravenhage, kadastraal bekend gemeente 's-Gravenhage, sectie C. nummer 6218 A-566, uitmakende een aandeel in de gemeenschap zoals nader wordt omschreven in artikel 2 lid 1 van deze akte;
200. HET APPARTEMENTSRECHT, rechtgevende op het uitsluitend gebruik van de auto-opstelplaats op het parkeerterrein en al hetgeen daartoe verder behoort, plaatselijk bekend Sirtemastraat ongenummerd te 's-Gravenhage, kadastraal bekend gemeente 's-Gravenhage, sectie C. nummer 6218 A-567, uitmakende een aandeel in de gemeenschap zoals nader wordt omschreven in artikel 2 lid 1 van deze akte;
201. HET APPARTEMENTSRECHT, rechtgevende op het uitsluitend gebruik van de auto-opstelplaats op het parkeerterrein en al hetgeen daartoe verder behoort, plaatselijk bekend Sirtemastraat ongenummerd te 's-Gravenhage, kadastraal bekend gemeente 's-Gravenhage, sectie C. nummer 6218 A-568, uitmakende een aandeel in de gemeenschap zoals nader wordt omschreven in artikel 2 lid 1 van deze akte;
202. HET APPARTEMENTSRECHT, rechtgevende op het uitsluitend gebruik van de auto-opstelplaats op het parkeerterrein en al hetgeen daartoe verder behoort, plaatselijk bekend Sirtemastraat ongenummerd te 's-Gravenhage, kadastraal bekend gemeente 's-Gravenhage, sectie C. nummer 6218 A-569, uitmakende een aandeel in de gemeenschap zoals nader wordt omschreven in artikel 2 lid 1 van deze akte;
203. HET APPARTEMENTSRECHT, rechtgevende op het uitsluitend gebruik van de auto-opstelplaats op het parkeerterrein en al hetgeen daartoe verder behoort, plaatselijk bekend Sirtemastraat ongenummerd te 's-Gravenhage, kadastraal bekend gemeente 's-Gravenhage, sectie C. nummer 6218 A-570, uitmakende een

- aandeel in de gemeenschap zoals nader wordt omschreven in artikel 2 lid 1 van deze akte;
204. HET APPARTEMENTSRECHT, rechtgevende op het uitsluitend gebruik van de auto-opstelplaats op het parkeerterrein en al hetgeen daartoe verder behoort, plaatselijk bekend Sirtemastraat ongenummerd te 's-Gravenhage, kadastraal bekend gemeente 's-Gravenhage, sectie C. nummer 6218 A-571, uitmakende een aandeel in de gemeenschap zoals nader wordt omschreven in artikel 2 lid 1 van deze akte;
205. HET APPARTEMENTSRECHT, rechtgevende op het uitsluitend gebruik van de auto-opstelplaats op het parkeerterrein en al hetgeen daartoe verder behoort, plaatselijk bekend Sirtemastraat ongenummerd te 's-Gravenhage, kadastraal bekend gemeente 's-Gravenhage, sectie C. nummer 6218 A-572, uitmakende een aandeel in de gemeenschap zoals nader wordt omschreven in artikel 2 lid 1 van deze akte;
206. HET APPARTEMENTSRECHT, rechtgevende op het uitsluitend gebruik van de auto-opstelplaats op het parkeerterrein en al hetgeen daartoe verder behoort, plaatselijk bekend Sirtemastraat ongenummerd te 's-Gravenhage, kadastraal bekend gemeente 's-Gravenhage, sectie C. nummer 6218 A-573, uitmakende een aandeel in de gemeenschap zoals nader wordt omschreven in artikel 2 lid 1 van deze akte;
207. HET APPARTEMENTSRECHT, rechtgevende op het uitsluitend gebruik van de auto-opstelplaats op het parkeerterrein en al hetgeen daartoe verder behoort, plaatselijk bekend Sirtemastraat ongenummerd te 's-Gravenhage, kadastraal bekend gemeente 's-Gravenhage, sectie C. nummer 6218 A-574, uitmakende een aandeel in de gemeenschap zoals nader wordt omschreven in artikel 2 lid 1 van deze akte;
208. HET APPARTEMENTSRECHT, rechtgevende op het uitsluitend gebruik van de auto-opstelplaats op het parkeerterrein met al hetgeen daartoe verder behoort, plaatselijk bekend Sirtemastraat ongenummerd te 's-Gravenhage, kadastraal bekend gemeente 's-Gravenhage, sectie C. nummer 6218 A-575, uitmakende een aandeel in de gemeenschap zoals nader wordt omschreven in artikel 2 lid 1 van deze akte;
209. HET APPARTEMENTSRECHT, rechtgevende op het uitsluitend gebruik van de auto-opstelplaats op het parkeerterrein en al hetgeen daartoe verder behoort, plaatselijk bekend Sirtemastraat ongenummerd te 's-Gravenhage, kadastraal bekend gemeente 's-Gravenhage, sectie C. nummer 6218 A-576, uitmakende een

- aandeel in de gemeenschap zoals nader wordt omschreven in artikel 2 lid 1 van deze akte;
210. HET APPARTEMENTSRECHT, rechtgevende op het uitsluitend gebruik van de auto-opstelplaats op het parkeerterrein en al hetgeen daartoe verder behoort, plaatselijk bekend Sirtemastraat ongenummerd te 's-Gravenhage, kadastraal bekend gemeente 's-Gravenhage, sektie C. nummer 6218 A-577, uitmakende een aandeel in de gemeenschap zoals nader wordt omschreven in artikel 2 lid 1 van deze akte;
211. HET APPARTEMENTSRECHT, rechtgevende op het uitsluitend gebruik van de auto-opstelplaats op het parkeerterrein en al hetgeen daartoe verder behoort, plaatselijk bekend Sirtemastraat ongenummerd te 's-Gravenhage, kadastraal bekend gemeente 's-Gravenhage, sektie C. nummer 6218 A-578, uitmakende een aandeel in de gemeenschap zoals nader wordt omschreven in artikel 2 lid 1 van deze akte;
212. HET APPARTEMENTSRECHT, rechtgevende op het uitsluitend gebruik van de auto-opstelplaats op het parkeerterrein en al hetgeen daartoe verder behoort, plaatselijk bekend Sirtemastraat ongenummerd te 's-Gravenhage, kadastraal bekend gemeente 's-Gravenhage, sektie C. nummer 6218 A-579, uitmakende een aandeel in de gemeenschap zoals nader wordt omschreven in artikel 2 lid 1 van deze akte;
213. HET APPARTEMENTSRECHT, rechtgevende op het uitsluitend gebruik van de auto-opstelplaats op het parkeerterrein en al hetgeen daartoe verder behoort, plaatselijk bekend Sirtemastraat ongenummerd te 's-Gravenhage, kadastraal bekend gemeente 's-Gravenhage, sektie C. nummer 6218 A-580, uitmakende een aandeel in de gemeenschap zoals nader wordt omschreven in artikel 2 lid 1 van deze akte;
214. HET APPARTEMENTSRECHT, rechtgevende op het uitsluitend gebruik van de auto-opstelplaats op het parkeerterrein en al hetgeen daartoe verder behoort, plaatselijk bekend Sirtemastraat ongenummerd te 's-Gravenhage, kadastraal bekend gemeente 's-Gravenhage, sektie C. nummer 6218 A-581, uitmakende een aandeel in de gemeenschap zoals nader wordt omschreven in artikel 2 lid 1 van deze akte;
215. HET APPARTEMENTSRECHT, rechtgevende op het uitsluitend gebruik van de auto-opstelplaats op het parkeerterrein met al hetgeen daartoe verder behoort, plaatselijk bekend Sirtemastraat ongenummerd te 's-Gravenhage, kadastraal bekend gemeente 's-Gravenhage, sektie C. nummer 6218 A-582, uitmakende een

- aandeel in de gemeenschap zoals nader wordt omschreven in artikel 2 lid 1 van deze akte;
216. HET APPARTEMENTSRECHT, rechtgevende op het uitsluitend gebruik van de auto-opstelplaats op het parkeerterrein en al hetgeen daartoe verder behoort, plaatselijk bekend Sirtemastraat ongenummerd te 's-Gravenhage, kadastraal bekend gemeente 's-Gravenhage, sectie C. nummer 6218 A-583, uitmakende een aandeel in de gemeenschap zoals nader wordt omschreven in artikel 2 lid 1 van deze akte;
217. HET APPARTEMENTSRECHT, rechtgevende op het uitsluitend gebruik van de auto-opstelplaats op het parkeerterrein en al hetgeen daartoe verder behoort, plaatselijk bekend Sirtemastraat ongenummerd te 's-Gravenhage, kadastraal bekend gemeente 's-Gravenhage, sectie C. nummer 6218 A-584, uitmakende een aandeel in de gemeenschap zoals nader wordt omschreven in artikel 2 lid 1 van deze akte;
218. HET APPARTEMENTSRECHT, rechtgevende op het uitsluitend gebruik van de auto-opstelplaats op het parkeerterrein en al hetgeen daartoe verder behoort, plaatselijk bekend Sirtemastraat ongenummerd te 's-Gravenhage, kadastraal bekend gemeente 's-Gravenhage, sectie C. nummer 6218 A-585, uitmakende een aandeel in de gemeenschap zoals nader wordt omschreven in artikel 2 lid 1 van deze akte;
219. HET APPARTEMENTSRECHT, rechtgevende op het uitsluitend gebruik van de auto-opstelplaats op het parkeerterrein en al hetgeen daartoe verder behoort, plaatselijk bekend Sirtemastraat ongenummerd te 's-Gravenhage, kadastraal bekend gemeente 's-Gravenhage, sectie C. nummer 6218 A-586, uitmakende een aandeel in de gemeenschap zoals nader wordt omschreven in artikel 2 lid 1 van deze akte;
220. HET APPARTEMENTSRECHT, rechtgevende op het uitsluitend gebruik van de auto-opstelplaats op het parkeerterrein en al hetgeen daartoe verder behoort, plaatselijk bekend Sirtemastraat ongenummerd te 's-Gravenhage, kadastraal bekend gemeente 's-Gravenhage, sectie C. nummer 6218 A-587, uitmakende een aandeel in de gemeenschap zoals nader wordt omschreven in artikel 2 lid 1 van deze akte;
221. HET APPARTEMENTSRECHT, rechtgevende op het uitsluitend gebruik van de auto-opstelplaats op het parkeerterrein en al hetgeen daartoe verder behoort, plaatselijk bekend Sirtemastraat ongenummerd te 's-Gravenhage, kadastraal bekend gemeente 's-Gravenhage, sectie C. nummer 6218 A-588, uitmakende een

- aandeel in de gemeenschap zoals nader wordt omschreven in artikel 2 lid 1 van deze akte;
222. HET APPARTEMENTSRECHT, rechtgevende op het uitsluitend gebruik van de auto-opstelplaats op het parkeerterrein met al hetgeen daartoe verder behoort, plaatselijk bekend Sirtemastraat ongenummerd te 's-Gravenhage, kadastraal bekend gemeente 's-Gravenhage, sectie C. nummer 6218 A-589, uitmakende een aandeel in de gemeenschap zoals nader wordt omschreven in artikel 2 lid 1 van deze akte;
223. HET APPARTEMENTSRECHT, rechtgevende op het uitsluitend gebruik van de auto-opstelplaats op het parkeerterrein en al hetgeen daartoe verder behoort, plaatselijk bekend Sirtemastraat ongenummerd te 's-Gravenhage, kadastraal bekend gemeente 's-Gravenhage, sectie C. nummer 6218 A-590, uitmakende een aandeel in de gemeenschap zoals nader wordt omschreven in artikel 2 lid 1 van deze akte;
224. HET APPARTEMENTSRECHT, rechtgevende op het uitsluitend gebruik van de auto-opstelplaats op het parkeerterrein en al hetgeen daartoe verder behoort, plaatselijk bekend Sirtemastraat ongenummerd te 's-Gravenhage, kadastraal bekend gemeente 's-Gravenhage, sectie C. nummer 6218 A-591, uitmakende een aandeel in de gemeenschap zoals nader wordt omschreven in artikel 2 lid 1 van deze akte;
225. HET APPARTEMENTSRECHT, rechtgevende op het uitsluitend gebruik van de auto-opstelplaats op het parkeerterrein en al hetgeen daartoe verder behoort, plaatselijk bekend Sirtemastraat ongenummerd te 's-Gravenhage, kadastraal bekend gemeente 's-Gravenhage, sectie C. nummer 6218 A-592, uitmakende een aandeel in de gemeenschap zoals nader wordt omschreven in artikel 2 lid 1 van deze akte;
226. HET APPARTEMENTSRECHT, rechtgevende op het uitsluitend gebruik van de auto-opstelplaats op het parkeerterrein en al hetgeen daartoe verder behoort, plaatselijk bekend Sirtemastraat ongenummerd te 's-Gravenhage, kadastraal bekend gemeente 's-Gravenhage, sectie C. nummer 6218 A-593, uitmakende een aandeel in de gemeenschap zoals nader wordt omschreven in artikel 2 lid 1 van deze akte;
227. HET APPARTEMENTSRECHT, rechtgevende op het uitsluitend gebruik van de auto-opstelplaats op het parkeerterrein en al hetgeen daartoe verder behoort, plaatselijk bekend Sirtemastraat ongenummerd te 's-Gravenhage, kadastraal bekend gemeente 's-Gravenhage, sectie C. nummer 6218 A-594, uitmakende een

- aandeel in de gemeenschap zoals nader wordt omschreven in artikel 2 lid 1 van deze akte;
228. HET APPARTEMENTSRECHT, rechtgevende op het uitsluitend gebruik van de auto-opstelplaats op het parkeerterrein en al hetgeen daartoe verder behoort, plaatselijk bekend Sirtemastraat ongenummerd te 's-Gravenhage, kadastraal bekend gemeente 's-Gravenhage, sectie C. nummer 6218 A-595, uitmakende een aandeel in de gemeenschap zoals nader wordt omschreven in artikel 2 lid 1 van deze akte;
229. HET APPARTEMENTSRECHT, rechtgevende op het uitsluitend gebruik van de auto-opstelplaats op het parkeerterrein met al hetgeen daartoe verder behoort, plaatselijk bekend Sirtemastraat ongenummerd te 's-Gravenhage, kadastraal bekend gemeente 's-Gravenhage, sectie C. nummer 6218 A-596, uitmakende een aandeel in de gemeenschap zoals nader wordt omschreven in artikel 2 lid 1 van deze akte;
230. HET APPARTEMENTSRECHT, rechtgevende op het uitsluitend gebruik van de auto-opstelplaats op het parkeerterrein en al hetgeen daartoe verder behoort, plaatselijk bekend Sirtemastraat ongenummerd te 's-Gravenhage, kadastraal bekend gemeente 's-Gravenhage, sectie C. nummer 6218 A-597, uitmakende een aandeel in de gemeenschap zoals nader wordt omschreven in artikel 2 lid 1 van deze akte;
231. HET APPARTEMENTSRECHT, rechtgevende op het uitsluitend gebruik van de auto-opstelplaats op het parkeerterrein en al hetgeen daartoe verder behoort, plaatselijk bekend Sirtemastraat ongenummerd te 's-Gravenhage, kadastraal bekend gemeente 's-Gravenhage, sectie C. nummer 6218 A-598, uitmakende een aandeel in de gemeenschap zoals nader wordt omschreven in artikel 2 lid 1 van deze akte;
232. HET APPARTEMENTSRECHT, rechtgevende op het uitsluitend gebruik van de auto-opstelplaats op het parkeerterrein en al hetgeen daartoe verder behoort, plaatselijk bekend Sirtemastraat ongenummerd te 's-Gravenhage, kadastraal bekend gemeente 's-Gravenhage, sectie C. nummer 6218 A-599, uitmakende een aandeel in de gemeenschap zoals nader wordt omschreven in artikel 2 lid 1 van deze akte;
233. HET APPARTEMENTSRECHT, rechtgevende op het uitsluitend gebruik van de auto-opstelplaats op het parkeerterrein en al hetgeen daartoe verder behoort, plaatselijk bekend Sirtemastraat ongenummerd te 's-Gravenhage, kadastraal bekend gemeente 's-Gravenhage, sectie C. nummer 6218 A-600, uitmakende een

- aandeel in de gemeenschap zoals nader wordt omschreven in artikel 2 lid 1 van deze akte;
234. HET APPARTEMENTSRECHT, rechtgevende op het uitsluitend gebruik van de auto-opstelplaats op het parkeerterrein en al hetgeen daartoe verder behoort, plaatselijk bekend Sirtemastraat ongenummerd te 's-Gravenhage, kadastraal bekend gemeente 's-Gravenhage, sectie C. nummer 6218 A-601, uitmakende een aandeel in de gemeenschap zoals nader wordt omschreven in artikel 2 lid 1 van deze akte;
235. HET APPARTEMENTSRECHT, rechtgevende op het uitsluitend gebruik van de auto-opstelplaats op het parkeerterrein en al hetgeen daartoe verder behoort, plaatselijk bekend Sirtemastraat ongenummerd te 's-Gravenhage, kadastraal bekend gemeente 's-Gravenhage, sectie C. nummer 6218 A-602, uitmakende een aandeel in de gemeenschap zoals nader wordt omschreven in artikel 2 lid 1 van deze akte;
236. HET APPARTEMENTSRECHT, rechtgevende op het uitsluitend gebruik van de auto-opstelplaats op het parkeerterrein met al hetgeen daartoe verder behoort, plaatselijk bekend Sirtemastraat ongenummerd te 's-Gravenhage, kadastraal bekend gemeente 's-Gravenhage, sectie C. nummer 6218 A-603, uitmakende een aandeel in de gemeenschap zoals nader wordt omschreven in artikel 2 lid 1 van deze akte;
237. HET APPARTEMENTSRECHT, rechtgevende op het uitsluitend gebruik van de auto-opstelplaats op het parkeerterrein en al hetgeen daartoe verder behoort, plaatselijk bekend Sirtemastraat ongenummerd te 's-Gravenhage, kadastraal bekend gemeente 's-Gravenhage, sectie C. nummer 6218 A-604, uitmakende een aandeel in de gemeenschap zoals nader wordt omschreven in artikel 2 lid 1 van deze akte;
238. HET APPARTEMENTSRECHT, rechtgevende op het uitsluitend gebruik van de auto-opstelplaats op het parkeerterrein en al hetgeen daartoe verder behoort, plaatselijk bekend Sirtemastraat ongenummerd te 's-Gravenhage, kadastraal bekend gemeente 's-Gravenhage, sectie C. nummer 6218 A-605, uitmakende een aandeel in de gemeenschap zoals nader wordt omschreven in artikel 2 lid 1 van deze akte;
239. HET APPARTEMENTSRECHT, rechtgevende op het uitsluitend gebruik van de auto-opstelplaats op het parkeerterrein en al hetgeen daartoe verder behoort, plaatselijk bekend Sirtemastraat ongenummerd te 's-Gravenhage, kadastraal bekend gemeente 's-Gravenhage, sectie C. nummer 6218 A-606, uitmakende een

- aandeel in de gemeenschap zoals nader wordt omschreven in artikel 2 lid 1 van deze akte;
240. HET APPARTEMENTSRECHT, rechtgevende op het uitsluitend gebruik van de auto-opstelplaats op het parkeerterrein en al hetgeen daartoe verder behoort, plaatselijk bekend Sirtemastraat ongenummerd te 's-Gravenhage, kadastraal bekend gemeente 's-Gravenhage, sectie C. nummer 6218 A-607, uitmakende een aandeel in de gemeenschap zoals nader wordt omschreven in artikel 2 lid 1 van deze akte;
241. HET APPARTEMENTSRECHT, rechtgevende op het uitsluitend gebruik van de auto-opstelplaats op het parkeerterrein en al hetgeen daartoe verder behoort, plaatselijk bekend Sirtemastraat ongenummerd te 's-Gravenhage, kadastraal bekend gemeente 's-Gravenhage, sectie C. nummer 6218 A-608, uitmakende een aandeel in de gemeenschap zoals nader wordt omschreven in artikel 2 lid 1 van deze akte;
242. HET APPARTEMENTSRECHT, rechtgevende op het uitsluitend gebruik van de auto-opstelplaats op het parkeerterrein en al hetgeen daartoe verder behoort, plaatselijk bekend Sirtemastraat ongenummerd te 's-Gravenhage, kadastraal bekend gemeente 's-Gravenhage, sectie C. nummer 6218 A-609, uitmakende een aandeel in de gemeenschap zoals nader wordt omschreven in artikel 2 lid 1 van deze akte;
243. HET APPARTEMENTSRECHT, rechtgevende op het uitsluitend gebruik van de auto-opstelplaats op het parkeerterrein en al hetgeen daartoe verder behoort, plaatselijk bekend Sirtemastraat ongenummerd te 's-Gravenhage, kadastraal bekend gemeente 's-Gravenhage, sectie C. nummer 6218 A-610, uitmakende een aandeel in de gemeenschap zoals nader wordt omschreven in artikel 2 lid 1 van deze akte;
244. HET APPARTEMENTSRECHT, rechtgevende op het uitsluitend gebruik van de auto-opstelplaats op het parkeerterrein en al hetgeen daartoe verder behoort, plaatselijk bekend Sirtemastraat ongenummerd te 's-Gravenhage, kadastraal bekend gemeente 's-Gravenhage, sectie C. nummer 6218 A-611, uitmakende een aandeel in de gemeenschap zoals nader wordt omschreven in artikel 2 lid 1 van deze akte;
245. HET APPARTEMENTSRECHT, rechtgevende op het uitsluitend gebruik van de auto-opstelplaats op het parkeerterrein en al hetgeen daartoe verder behoort, plaatselijk bekend Sirtemastraat ongenummerd te 's-Gravenhage, kadastraal bekend gemeente 's-Gravenhage, sectie C. nummer 6218 A-612, uitmakende een

- aandeel in de gemeenschap zoals nader wordt omschreven in artikel 2 lid 1 van deze akte;
246. HET APPARTEMENTSRECHT, rechtgevende op het uitsluitend gebruik van de auto-opstelplaats op het parkeerterrein en al hetgeen daartoe verder behoort, plaatselijk bekend Sirtemastraat ongenummerd te 's-Gravenhage, kadastraal bekend gemeente 's-Gravenhage, sectie C. nummer 6218 A-613, uitmakende een aandeel in de gemeenschap zoals nader wordt omschreven in artikel 2 lid 1 van deze akte;
247. HET APPARTEMENTSRECHT, rechtgevende op het uitsluitend gebruik van de auto-opstelplaats op het parkeerterrein en al hetgeen daartoe verder behoort, plaatselijk bekend Sirtemastraat ongenummerd te 's-Gravenhage, kadastraal bekend gemeente 's-Gravenhage, sectie C. nummer 6218 A-614, uitmakende een aandeel in de gemeenschap zoals nader wordt omschreven in artikel 2 lid 1 van deze akte;
248. HET APPARTEMENTSRECHT, rechtgevende op het uitsluitend gebruik van de auto-opstelplaats op het parkeerterrein met al hetgeen daartoe verder behoort, plaatselijk bekend Sirtemastraat ongenummerd te 's-Gravenhage, kadastraal bekend gemeente 's-Gravenhage, sectie C. nummer 6218 A-615, uitmakende een aandeel in de gemeenschap zoals nader wordt omschreven in artikel 2 lid 1 van deze akte;
249. HET APPARTEMENTSRECHT, rechtgevende op het uitsluitend gebruik van de auto-opstelplaats op het parkeerterrein en al hetgeen daartoe verder behoort, plaatselijk bekend Sirtemastraat ongenummerd te 's-Gravenhage, kadastraal bekend gemeente 's-Gravenhage, sectie C. nummer 6218 A-616, uitmakende een aandeel in de gemeenschap zoals nader wordt omschreven in artikel 2 lid 1 van deze akte;
250. HET APPARTEMENTSRECHT, rechtgevende op het uitsluitend gebruik van de auto-opstelplaats op het parkeerterrein en al hetgeen daartoe verder behoort, plaatselijk bekend Sirtemastraat ongenummerd te 's-Gravenhage, kadastraal bekend gemeente 's-Gravenhage, sectie C. nummer 6218 A-617, uitmakende een aandeel in de gemeenschap zoals nader wordt omschreven in artikel 2 lid 1 van deze akte;
251. HET APPARTEMENTSRECHT, rechtgevende op het uitsluitend gebruik van de auto-opstelplaats op het parkeerterrein en al hetgeen daartoe verder behoort, plaatselijk bekend Sirtemastraat ongenummerd te 's-Gravenhage, kadastraal bekend gemeente 's-Gravenhage, sectie C. nummer 6218 A-618, uitmakende een

- aandeel in de gemeenschap zoals nader wordt omschreven in artikel 2 lid 1 van deze akte;
252. HET APPARTEMENTSRECHT, rechtgevende op het uitsluitend gebruik van de auto-opstelplaats op het parkeerterrein en al hetgeen daartoe verder behoort, plaatselijk bekend Sirtemastraat ongenummerd te 's-Gravenhage, kadastraal bekend gemeente 's-Gravenhage, sectie C. nummer 6218 A-619, uitmakende een aandeel in de gemeenschap zoals nader wordt omschreven in artikel 2 lid 1 van deze akte;
253. HET APPARTEMENTSRECHT, rechtgevende op het uitsluitend gebruik van de auto-opstelplaats op het parkeerterrein en al hetgeen daartoe verder behoort, plaatselijk bekend Sirtemastraat ongenummerd te 's-Gravenhage, kadastraal bekend gemeente 's-Gravenhage, sectie C. nummer 6218 A-620, uitmakende een aandeel in de gemeenschap zoals nader wordt omschreven in artikel 2 lid 1 van deze akte;
254. HET APPARTEMENTSRECHT, rechtgevende op het uitsluitend gebruik van de auto-opstelplaats op het parkeerterrein en al hetgeen daartoe verder behoort, plaatselijk bekend Sirtemastraat ongenummerd te 's-Gravenhage, kadastraal bekend gemeente 's-Gravenhage, sectie C. nummer 6218 A-621, uitmakende een aandeel in de gemeenschap zoals nader wordt omschreven in artikel 2 lid 1 van deze akte;
255. HET APPARTEMENTSRECHT, rechtgevende op het uitsluitend gebruik van de auto-opstelplaats op het parkeerterrein met al hetgeen daartoe verder behoort, plaatselijk bekend Sirtemastraat ongenummerd te 's-Gravenhage, kadastraal bekend gemeente 's-Gravenhage, sectie C. nummer 6218 A-622, uitmakende een aandeel in de gemeenschap zoals nader wordt omschreven in artikel 2 lid 1 van deze akte;
256. HET APPARTEMENTSRECHT, rechtgevende op het uitsluitend gebruik van de auto-opstelplaats op het parkeerterrein en al hetgeen daartoe verder behoort, plaatselijk bekend Sirtemastraat ongenummerd te 's-Gravenhage, kadastraal bekend gemeente 's-Gravenhage, sectie C. nummer 6218 A-623, uitmakende een aandeel in de gemeenschap zoals nader wordt omschreven in artikel 2 lid 1 van deze akte;
257. HET APPARTEMENTSRECHT, rechtgevende op het uitsluitend gebruik van de auto-opstelplaats op het parkeerterrein en al hetgeen daartoe verder behoort, plaatselijk bekend Sirtemastraat ongenummerd te 's-Gravenhage, kadastraal bekend gemeente 's-Gravenhage, sectie C. nummer 6218 A-624, uitmakende een

- aandeel in de gemeenschap zoals nader wordt omschreven in artikel 2 lid 1 van deze akte;
258. HET APPARTEMENTSRECHT, rechtgevende op het uitsluitend gebruik van de auto-opstelplaats op het parkeerterrein en al hetgeen daartoe verder behoort, plaatselijk bekend Sirtemastraat ongenummerd te 's-Gravenhage, kadastraal bekend gemeente 's-Gravenhage, sektie C. nummer 6218 A-625, uitmakende een aandeel in de gemeenschap zoals nader wordt omschreven in artikel 2 lid 1 van deze akte;
259. HET APPARTEMENTSRECHT, rechtgevende op het uitsluitend gebruik van de auto-opstelplaats op het parkeerterrein en al hetgeen daartoe verder behoort, plaatselijk bekend Sirtemastraat ongenummerd te 's-Gravenhage, kadastraal bekend gemeente 's-Gravenhage, sektie C. nummer 6218 A-626, uitmakende een aandeel in de gemeenschap zoals nader wordt omschreven in artikel 2 lid 1 van deze akte;
260. HET APPARTEMENTSRECHT, rechtgevende op het uitsluitend gebruik van de auto-opstelplaats op het parkeerterrein en al hetgeen daartoe verder behoort, plaatselijk bekend Sirtemastraat ongenummerd te 's-Gravenhage, kadastraal bekend gemeente 's-Gravenhage, sektie C. nummer 6218 A-627, uitmakende een aandeel in de gemeenschap zoals nader wordt omschreven in artikel 2 lid 1 van deze akte;
261. HET APPARTEMENTSRECHT, rechtgevende op het uitsluitend gebruik van de auto-opstelplaats op het parkeerterrein en al hetgeen daartoe verder behoort, plaatselijk bekend Sirtemastraat ongenummerd te 's-Gravenhage, kadastraal bekend gemeente 's-Gravenhage, sektie C. nummer 6218 A-628, uitmakende een aandeel in de gemeenschap zoals nader wordt omschreven in artikel 2 lid 1 van deze akte;
262. HET APPARTEMENTSRECHT, rechtgevende op het uitsluitend gebruik van de auto-opstelplaats op het parkeerterrein met al hetgeen daartoe verder behoort, plaatselijk bekend Sirtemastraat ongenummerd te 's-Gravenhage, kadastraal bekend gemeente 's-Gravenhage, sektie C. nummer 6218 A-629, uitmakende een aandeel in de gemeenschap zoals nader wordt omschreven in artikel 2 lid 1 van deze akte;
263. HET APPARTEMENTSRECHT, rechtgevende op het uitsluitend gebruik van de auto-opstelplaats op het parkeerterrein en al hetgeen daartoe verder behoort, plaatselijk bekend Sirtemastraat ongenummerd te 's-Gravenhage, kadastraal bekend gemeente 's-Gravenhage, sektie C. nummer 6218 A-630, uitmakende een

- aandeel in de gemeenschap zoals nader wordt omschreven in artikel 2 lid 1 van deze akte;
264. HET APPARTEMENTSRECHT, rechtgevende op het uitsluitend gebruik van de auto-opstelplaats op het parkeerterrein en al hetgeen daartoe verder behoort, plaatselijk bekend Sirtemastraat ongenummerd te 's-Gravenhage, kadastraal bekend gemeente 's-Gravenhage, sectie C. nummer 6218 A-631, uitmakende een aandeel in de gemeenschap zoals nader wordt omschreven in artikel 2 lid 1 van deze akte;
265. HET APPARTEMENTSRECHT, rechtgevende op het uitsluitend gebruik van de auto-opstelplaats op het parkeerterrein en al hetgeen daartoe verder behoort, plaatselijk bekend Sirtemastraat ongenummerd te 's-Gravenhage, kadastraal bekend gemeente 's-Gravenhage, sectie C. nummer 6218 A-632, uitmakende een aandeel in de gemeenschap zoals nader wordt omschreven in artikel 2 lid 1 van deze akte;
266. HET APPARTEMENTSRECHT, rechtgevende op het uitsluitend gebruik van de auto-opstelplaats op het parkeerterrein en al hetgeen daartoe verder behoort, plaatselijk bekend Sirtemastraat ongenummerd te 's-Gravenhage, kadastraal bekend gemeente 's-Gravenhage, sectie C. nummer 6218 A-633, uitmakende een aandeel in de gemeenschap zoals nader wordt omschreven in artikel 2 lid 1 van deze akte;
267. HET APPARTEMENTSRECHT, rechtgevende op het uitsluitend gebruik van de auto-opstelplaats op het parkeerterrein en al hetgeen daartoe verder behoort, plaatselijk bekend Sirtemastraat ongenummerd te 's-Gravenhage, kadastraal bekend gemeente 's-Gravenhage, sectie C. nummer 6218 A-634, uitmakende een aandeel in de gemeenschap zoals nader wordt omschreven in artikel 2 lid 1 van deze akte;
268. HET APPARTEMENTSRECHT, rechtgevende op het uitsluitend gebruik van de auto-opstelplaats op het parkeerterrein en al hetgeen daartoe verder behoort, plaatselijk bekend Sirtemastraat ongenummerd te 's-Gravenhage, kadastraal bekend gemeente 's-Gravenhage, sectie C. nummer 6218 A-635, uitmakende een aandeel in de gemeenschap zoals nader wordt omschreven in artikel 2 lid 1 van deze akte;
269. HET APPARTEMENTSRECHT, rechtgevende op het uitsluitend gebruik van de auto-opstelplaats op het parkeerterrein met al hetgeen daartoe verder behoort, plaatselijk bekend Sirtemastraat ongenummerd te 's-Gravenhage, kadastraal bekend gemeente 's-Gravenhage, sectie C. nummer 6218 A-636, uitmakende een

- aandeel in de gemeenschap zoals nader wordt omschreven in artikel 2 lid 1 van deze akte;
270. HET APPARTEMENTSRECHT, rechtgevende op het uitsluitend gebruik van de auto-opstelplaats op het parkeerterrein en al hetgeen daartoe verder behoort, plaatselijk bekend Sirtemastraat ongenummerd te 's-Gravenhage, kadastraal bekend gemeente 's-Gravenhage, sectie C. nummer 6218 A-637, uitmakende een aandeel in de gemeenschap zoals nader wordt omschreven in artikel 2 lid 1 van deze akte;
271. HET APPARTEMENTSRECHT, rechtgevende op het uitsluitend gebruik van de auto-opstelplaats op het parkeerterrein en al hetgeen daartoe verder behoort, plaatselijk bekend Sirtemastraat ongenummerd te 's-Gravenhage, kadastraal bekend gemeente 's-Gravenhage, sectie C. nummer 6218 A-638, uitmakende een aandeel in de gemeenschap zoals nader wordt omschreven in artikel 2 lid 1 van deze akte;
272. HET APPARTEMENTSRECHT, rechtgevende op het uitsluitend gebruik van de auto-opstelplaats op het parkeerterrein en al hetgeen daartoe verder behoort, plaatselijk bekend Sirtemastraat ongenummerd te 's-Gravenhage, kadastraal bekend gemeente 's-Gravenhage, sectie C. nummer 6218 A-639, uitmakende een aandeel in de gemeenschap zoals nader wordt omschreven in artikel 2 lid 1 van deze akte;
273. HET APPARTEMENTSRECHT, rechtgevende op het uitsluitend gebruik van de auto-opstelplaats op het parkeerterrein en al hetgeen daartoe verder behoort, plaatselijk bekend Sirtemastraat ongenummerd te 's-Gravenhage, kadastraal bekend gemeente 's-Gravenhage, sectie C. nummer 6218 A-640, uitmakende een aandeel in de gemeenschap zoals nader wordt omschreven in artikel 2 lid 1 van deze akte;
274. HET APPARTEMENTSRECHT, rechtgevende op het uitsluitend gebruik van de auto-opstelplaats op het parkeerterrein en al hetgeen daartoe verder behoort, plaatselijk bekend Sirtemastraat ongenummerd te 's-Gravenhage, kadastraal bekend gemeente 's-Gravenhage, sectie C. nummer 6218 A-641, uitmakende een aandeel in de gemeenschap zoals nader wordt omschreven in artikel 2 lid 1 van deze akte;
275. HET APPARTEMENTSRECHT, rechtgevende op het uitsluitend gebruik van de auto-opstelplaats op het parkeerterrein en al hetgeen daartoe verder behoort, plaatselijk bekend Sirtemastraat ongenummerd te 's-Gravenhage, kadastraal bekend gemeente 's-Gravenhage, sectie C. nummer 6218 A-642, uitmakende een

- aandeel in de gemeenschap zoals nader wordt omschreven in artikel 2 lid 1 van deze akte;
276. HET APPARTEMENTSRECHT, rechtgevende op het uitsluitend gebruik van de auto-opstelplaats op het parkeerterrein met al hetgeen daartoe verder behoort, plaatselijk bekend Sirtemastraat ongenummerd te 's-Gravenhage, kadastraal bekend gemeente 's-Gravenhage, sectie C. nummer 6218 A-643, uitmakende een aandeel in de gemeenschap zoals nader wordt omschreven in artikel 2 lid 1 van deze akte;
277. HET APPARTEMENTSRECHT, rechtgevende op het uitsluitend gebruik van de auto-opstelplaats op het parkeerterrein en al hetgeen daartoe verder behoort, plaatselijk bekend Sirtemastraat ongenummerd te 's-Gravenhage, kadastraal bekend gemeente 's-Gravenhage, sectie C. nummer 6218 A-644, uitmakende een aandeel in de gemeenschap zoals nader wordt omschreven in artikel 2 lid 1 van deze akte;
278. HET APPARTEMENTSRECHT, rechtgevende op het uitsluitend gebruik van de auto-opstelplaats op het parkeerterrein en al hetgeen daartoe verder behoort, plaatselijk bekend Sirtemastraat ongenummerd te 's-Gravenhage, kadastraal bekend gemeente 's-Gravenhage, sectie C. nummer 6218 A-645, uitmakende een aandeel in de gemeenschap zoals nader wordt omschreven in artikel 2 lid 1 van deze akte;
279. HET APPARTEMENTSRECHT, rechtgevende op het uitsluitend gebruik van de auto-opstelplaats op het parkeerterrein en al hetgeen daartoe verder behoort, plaatselijk bekend Sirtemastraat ongenummerd te 's-Gravenhage, kadastraal bekend gemeente 's-Gravenhage, sectie C. nummer 6218 A-646, uitmakende een aandeel in de gemeenschap zoals nader wordt omschreven in artikel 2 lid 1 van deze akte;
280. HET APPARTEMENTSRECHT, rechtgevende op het uitsluitend gebruik van de auto-opstelplaats op het parkeerterrein en al hetgeen daartoe verder behoort, plaatselijk bekend Sirtemastraat ongenummerd te 's-Gravenhage, kadastraal bekend gemeente 's-Gravenhage, sectie C. nummer 6218 A-647, uitmakende een aandeel in de gemeenschap zoals nader wordt omschreven in artikel 2 lid 1 van deze akte;
281. HET APPARTEMENTSRECHT, rechtgevende op het uitsluitend gebruik van de auto-opstelplaats op het parkeerterrein en al hetgeen daartoe verder behoort, plaatselijk bekend Sirtemastraat ongenummerd te 's-Gravenhage, kadastraal bekend gemeente 's-Gravenhage, sectie C. nummer 6218 A-648, uitmakende een

- aandeel in de gemeenschap zoals nader wordt omschreven in artikel 2 lid 1 van deze akte;
282. HET APPARTEMENTSRECHT, rechtgevende op het uitsluitend gebruik van de auto-opstelplaats op het parkeerterrein en al hetgeen daartoe verder behoort, plaatselijk bekend Sirtemastraat ongenummerd te 's-Gravenhage, kadastraal bekend gemeente 's-Gravenhage, sectie C. nummer 6218 A-649, uitmakende een aandeel in de gemeenschap zoals nader wordt omschreven in artikel 2 lid 1 van deze akte;
283. HET APPARTEMENTSRECHT, rechtgevende op het uitsluitend gebruik van de auto-opstelplaats op het parkeerterrein en al hetgeen daartoe verder behoort, plaatselijk bekend Sirtemastraat ongenummerd te 's-Gravenhage, kadastraal bekend gemeente 's-Gravenhage, sectie C. nummer 6218 A-650, uitmakende een aandeel in de gemeenschap zoals nader wordt omschreven in artikel 2 lid 1 van deze akte;
284. HET APPARTEMENTSRECHT, rechtgevende op het uitsluitend gebruik van de auto-opstelplaats op het parkeerterrein en al hetgeen daartoe verder behoort, plaatselijk bekend Sirtemastraat ongenummerd te 's-Gravenhage, kadastraal bekend gemeente 's-Gravenhage, sectie C. nummer 6218 A-651, uitmakende een aandeel in de gemeenschap zoals nader wordt omschreven in artikel 2 lid 1 van deze akte;
285. HET APPARTEMENTSRECHT, rechtgevende op het uitsluitend gebruik van de auto-opstelplaats op het parkeerterrein en al hetgeen daartoe verder behoort, plaatselijk bekend Sirtemastraat ongenummerd te 's-Gravenhage, kadastraal bekend gemeente 's-Gravenhage, sectie C. nummer 6218 A-652, uitmakende een aandeel in de gemeenschap zoals nader wordt omschreven in artikel 2 lid 1 van deze akte;
286. HET APPARTEMENTSRECHT, rechtgevende op het uitsluitend gebruik van de auto-opstelplaats op het parkeerterrein en al hetgeen daartoe verder behoort, plaatselijk bekend Sirtemastraat ongenummerd te 's-Gravenhage, kadastraal bekend gemeente 's-Gravenhage, sectie C. nummer 6218 A-653, uitmakende een aandeel in de gemeenschap zoals nader wordt omschreven in artikel 2 lid 1 van deze akte;
287. HET APPARTEMENTSRECHT, rechtgevende op het uitsluitend gebruik van de auto-opstelplaats op het parkeerterrein en al hetgeen daartoe verder behoort, plaatselijk bekend Sirtemastraat ongenummerd te 's-Gravenhage, kadastraal bekend gemeente 's-Gravenhage, sectie C. nummer 6218 A-654, uitmakende een

- aandeel in de gemeenschap zoals nader wordt omschreven in artikel 2 lid 1 van deze akte;
288. HET APPARTEMENTSRECHT, rechtgevende op het uitsluitend gebruik van de auto-opstelplaats op het parkeerterrein met al hetgeen daartoe verder behoort, plaatselijk bekend Sirtemastraat ongenummerd te 's-Gravenhage, kadastraal bekend gemeente 's-Gravenhage, sectie C. nummer 6218 A-655, uitmakende een aandeel in de gemeenschap zoals nader wordt omschreven in artikel 2 lid 1 van deze akte;
289. HET APPARTEMENTSRECHT, rechtgevende op het uitsluitend gebruik van de auto-opstelplaats op het parkeerterrein en al hetgeen daartoe verder behoort, plaatselijk bekend Sirtemastraat ongenummerd te 's-Gravenhage, kadastraal bekend gemeente 's-Gravenhage, sectie C. nummer 6218 A-656, uitmakende een aandeel in de gemeenschap zoals nader wordt omschreven in artikel 2 lid 1 van deze akte;
290. HET APPARTEMENTSRECHT, rechtgevende op het uitsluitend gebruik van de auto-opstelplaats op het parkeerterrein en al hetgeen daartoe verder behoort, plaatselijk bekend Sirtemastraat ongenummerd te 's-Gravenhage, kadastraal bekend gemeente 's-Gravenhage, sectie C. nummer 6218 A-657, uitmakende een aandeel in de gemeenschap zoals nader wordt omschreven in artikel 2 lid 1 van deze akte;
291. HET APPARTEMENTSRECHT, rechtgevende op het uitsluitend gebruik van de auto-opstelplaats op het parkeerterrein en al hetgeen daartoe verder behoort, plaatselijk bekend Sirtemastraat ongenummerd te 's-Gravenhage, kadastraal bekend gemeente 's-Gravenhage, sectie C. nummer 6218 A-658, uitmakende een aandeel in de gemeenschap zoals nader wordt omschreven in artikel 2 lid 1 van deze akte;
292. HET APPARTEMENTSRECHT, rechtgevende op het uitsluitend gebruik van de auto-opstelplaats op het parkeerterrein en al hetgeen daartoe verder behoort, plaatselijk bekend Sirtemastraat ongenummerd te 's-Gravenhage, kadastraal bekend gemeente 's-Gravenhage, sectie C. nummer 6218 A-659, uitmakende een aandeel in de gemeenschap zoals nader wordt omschreven in artikel 2 lid 1 van deze akte;
293. HET APPARTEMENTSRECHT, rechtgevende op het uitsluitend gebruik van de auto-opstelplaats op het parkeerterrein en al hetgeen daartoe verder behoort, plaatselijk bekend Sirtemastraat ongenummerd te 's-Gravenhage, kadastraal bekend gemeente 's-Gravenhage, sectie C. nummer 6218 A-660, uitmakende een

- aandeel in de gemeenschap zoals nader wordt omschreven in artikel 2 lid 1 van deze akte;
294. HET APPARTEMENTSRECHT, rechtgevende op het uitsluitend gebruik van de auto-opstelplaats op het parkeerterrein en al hetgeen daartoe verder behoort, plaatselijk bekend Sirtemastraat ongenummerd te 's-Gravenhage, kadastraal bekend gemeente 's-Gravenhage, sectie C. nummer 6218 A-661, uitmakende een aandeel in de gemeenschap zoals nader wordt omschreven in artikel 2 lid 1 van deze akte;
295. HET APPARTEMENTSRECHT, rechtgevende op het uitsluitend gebruik van de auto-opstelplaats op het parkeerterrein met al hetgeen daartoe verder behoort, plaatselijk bekend Sirtemastraat ongenummerd te 's-Gravenhage, kadastraal bekend gemeente 's-Gravenhage, sectie C. nummer 6218 A-662, uitmakende een aandeel in de gemeenschap zoals nader wordt omschreven in artikel 2 lid 1 van deze akte;
296. HET APPARTEMENTSRECHT, rechtgevende op het uitsluitend gebruik van de auto-opstelplaats op het parkeerterrein en al hetgeen daartoe verder behoort, plaatselijk bekend Sirtemastraat ongenummerd te 's-Gravenhage, kadastraal bekend gemeente 's-Gravenhage, sectie C. nummer 6218 A-663, uitmakende een aandeel in de gemeenschap zoals nader wordt omschreven in artikel 2 lid 1 van deze akte;
297. HET APPARTEMENTSRECHT, rechtgevende op het uitsluitend gebruik van de auto-opstelplaats op het parkeerterrein en al hetgeen daartoe verder behoort, plaatselijk bekend Sirtemastraat ongenummerd te 's-Gravenhage, kadastraal bekend gemeente 's-Gravenhage, sectie C. nummer 6218 A-664, uitmakende een aandeel in de gemeenschap zoals nader wordt omschreven in artikel 2 lid 1 van deze akte;
298. HET APPARTEMENTSRECHT, rechtgevende op het uitsluitend gebruik van de auto-opstelplaats op het parkeerterrein en al hetgeen daartoe verder behoort, plaatselijk bekend Sirtemastraat ongenummerd te 's-Gravenhage, kadastraal bekend gemeente 's-Gravenhage, sectie C. nummer 6218 A-665, uitmakende een aandeel in de gemeenschap zoals nader wordt omschreven in artikel 2 lid 1 van deze akte;
299. HET APPARTEMENTSRECHT, rechtgevende op het uitsluitend gebruik van de auto-opstelplaats op het parkeerterrein en al hetgeen daartoe verder behoort, plaatselijk bekend Sirtemastraat ongenummerd te 's-Gravenhage, kadastraal bekend gemeente 's-Gravenhage, sectie C. nummer 6218 A-666, uitmakende een

- aandeel in de gemeenschap zoals nader wordt omschreven in artikel 2 lid 1 van deze akte;
300. HET APPARTEMENTSRECHT, rechtgevende op het uitsluitend gebruik van de auto-opstelplaats op het parkeerterrein en al hetgeen daartoe verder behoort, plaatselijk bekend Sirtemastraat ongenummerd te 's-Gravenhage, kadastraal bekend gemeente 's-Gravenhage, sectie C. nummer 6218 A-667, uitmakende een aandeel in de gemeenschap zoals nader wordt omschreven in artikel 2 lid 1 van deze akte;
301. HET APPARTEMENTSRECHT, rechtgevende op het uitsluitend gebruik van de auto-opstelplaats op het parkeerterrein en al hetgeen daartoe verder behoort, plaatselijk bekend Sirtemastraat ongenummerd te 's-Gravenhage, kadastraal bekend gemeente 's-Gravenhage, sectie C. nummer 6218 A-668, uitmakende een aandeel in de gemeenschap zoals nader wordt omschreven in artikel 2 lid 1 van deze akte;
302. HET APPARTEMENTSRECHT, rechtgevende op het uitsluitend gebruik van de berging gelegen in de onderbouw en al hetgeen daartoe verder behoort, plaatselijk bekend Sirtemastraat ongenummerd te 's-Gravenhage, kadastraal bekend gemeente 's-Gravenhage, sectie C. nummer 6218 A-669, uitmakende een aandeel in de gemeenschap zoals nader wordt omschreven in artikel 2 lid 1 van deze akte;
303. HET APPARTEMENTSRECHT, rechtgevende op het uitsluitend gebruik van de berging gelegen in de onderbouw en al hetgeen daartoe verder behoort, plaatselijk bekend Sirtemastraat ongenummerd te 's-Gravenhage, kadastraal bekend gemeente 's-Gravenhage, sectie C. nummer 6218 A-670, uitmakende een aandeel in de gemeenschap zoals nader wordt omschreven in artikel 2 lid 1 van deze akte;
304. HET APPARTEMENTSRECHT, rechtgevende op het uitsluitend gebruik van de berging gelegen in de onderbouw en al hetgeen daartoe verder behoort, plaatselijk bekend Sirtemastraat ongenummerd te 's-Gravenhage, kadastraal bekend gemeente 's-Gravenhage, sectie C. nummer 6218 A-671, uitmakende een aandeel in de gemeenschap zoals nader wordt omschreven in artikel 2 lid 1 van deze akte;
305. HET APPARTEMENTSRECHT, rechtgevende op het uitsluitend gebruik van de berging gelegen in de onderbouw en al hetgeen daartoe verder behoort, plaatselijk bekend Sirtemastraat ongenummerd te 's-Gravenhage, kadastraal bekend gemeente 's-Gravenhage, sectie C. nummer 6218 A-672, uitmakende een aandeel in

- de gemeenschap zoals nader wordt omschreven in artikel 2 lid 1 van deze akte;
306. HET APPARTEMENTSRECHT, rechtgevende op het uitsluitend gebruik van de berging gelegen in de onderbouw en al hetgeen daartoe verder behoort, plaatselijk bekend Sirtemastraat ongenummerd te 's-Gravenhage, kadastraal bekend gemeente 's-Gravenhage, sectie C. nummer 6218 A-673, uitmakende een aandeel in de gemeenschap zoals nader wordt omschreven in artikel 2 lid 1 van deze akte;
307. HET APPARTEMENTSRECHT, rechtgevende op het uitsluitend gebruik van de berging gelegen in de onderbouw en al hetgeen daartoe verder behoort, plaatselijk bekend Sirtemastraat ongenummerd te 's-Gravenhage, kadastraal bekend gemeente 's-Gravenhage, sectie C. nummer 6218 A-674, uitmakende een aandeel in de gemeenschap zoals nader wordt omschreven in artikel 2 lid 1 van deze akte;
308. HET APPARTEMENTSRECHT, rechtgevende op het uitsluitend gebruik van de berging gelegen in de onderbouw en al hetgeen daartoe verder behoort, plaatselijk bekend Sirtemastraat ongenummerd te 's-Gravenhage, kadastraal bekend gemeente 's-Gravenhage, sectie C. nummer 6218 A-675, uitmakende een aandeel in de gemeenschap zoals nader wordt omschreven in artikel 2 lid 1 van deze akte;
309. HET APPARTEMENTSRECHT, rechtgevende op het uitsluitend gebruik van de berging gelegen in de onderbouw en al hetgeen daartoe verder behoort, plaatselijk bekend Sirtemastraat ongenummerd te 's-Gravenhage, kadastraal bekend gemeente 's-Gravenhage, sectie C. nummer 6218 A-676, uitmakende een aandeel in de gemeenschap zoals nader wordt omschreven in artikel 2 lid 1 van deze akte;
310. HET APPARTEMENTSRECHT, rechtgevende op het uitsluitend gebruik van de berging gelegen in de onderbouw en al hetgeen daartoe verder behoort, plaatselijk bekend Sirtemastraat ongenummerd te 's-Gravenhage, kadastraal bekend gemeente 's-Gravenhage, sectie C. nummer 6218 A-677, uitmakende een aandeel in de gemeenschap zoals nader wordt omschreven in artikel 2 lid 1 van deze akte;
311. HET APPARTEMENTSRECHT, rechtgevende op het uitsluitend gebruik van de berging gelegen in de onderbouw en al hetgeen daartoe verder behoort, plaatselijk bekend Sirtemastraat ongenummerd te 's-Gravenhage, kadastraal bekend gemeente 's-Gravenhage, sectie C. nummer 6218 A-678, uitmakende een aandeel in

- de gemeenschap zoals nader wordt omschreven in artikel 2 lid 1 van deze akte;
312. HET APPARTEMENTSRECHT, rechtgevende op het uitsluitend gebruik van de berging gelegen in de onderbouw en al hetgeen daartoe verder behoort, plaatselijk bekend Sirtemastraat ongenummerd te 's-Gravenhage, kadastraal bekend gemeente 's-Gravenhage, sectie C. nummer 6218 A-679, uitmakende een aandeel in de gemeenschap zoals nader wordt omschreven in artikel 2 lid 1 van deze akte;
313. HET APPARTEMENTSRECHT, rechtgevende op het uitsluitend gebruik van de berging gelegen in de onderbouw en al hetgeen daartoe verder behoort, plaatselijk bekend Sirtemastraat ongenummerd te 's-Gravenhage, kadastraal bekend gemeente 's-Gravenhage, sectie C. nummer 6218 A-680, uitmakende een aandeel in de gemeenschap zoals nader wordt omschreven in artikel 2 lid 1 van deze akte;
314. HET APPARTEMENTSRECHT, rechtgevende op het uitsluitend gebruik van de berging gelegen in de onderbouw en al hetgeen daartoe verder behoort, plaatselijk bekend Sirtemastraat ongenummerd te 's-Gravenhage, kadastraal bekend gemeente 's-Gravenhage, sectie C. nummer 6218 A-681, uitmakende een aandeel in de gemeenschap zoals nader wordt omschreven in artikel 2 lid 1 van deze akte;
315. HET APPARTEMENTSRECHT, rechtgevende op het uitsluitend gebruik van de berging gelegen in de onderbouw en al hetgeen daartoe verder behoort, plaatselijk bekend Sirtemastraat ongenummerd te 's-Gravenhage, kadastraal bekend gemeente 's-Gravenhage, sectie C. nummer 6218 A-682, uitmakende een aandeel in de gemeenschap zoals nader wordt omschreven in artikel 2 lid 1 van deze akte;
316. HET APPARTEMENTSRECHT, rechtgevende op het uitsluitend gebruik van de berging gelegen in de onderbouw en al hetgeen daartoe verder behoort, plaatselijk bekend Sirtemastraat ongenummerd te 's-Gravenhage, kadastraal bekend gemeente 's-Gravenhage, sectie C. nummer 6218 A-683, uitmakende een aandeel in de gemeenschap zoals nader wordt omschreven in artikel 2 lid 1 van deze akte;
317. HET APPARTEMENTSRECHT, rechtgevende op het uitsluitend gebruik van de berging gelegen in de onderbouw en al hetgeen daartoe verder behoort, plaatselijk bekend Sirtemastraat ongenummerd te 's-Gravenhage, kadastraal bekend gemeente 's-Gravenhage, sectie C. nummer 6218 A-684, uitmakende een aandeel in

- de gemeenschap zoals nader wordt omschreven in artikel 2 lid 1 van deze akte;
318. HET APPARTEMENTSRECHT, rechtgevende op het uitsluitend gebruik van de berging gelegen in de onderbouw en al hetgeen daartoe verder behoort, plaatselijk bekend Sirtemastraat ongenummerd te 's-Gravenhage, kadastraal bekend gemeente 's-Gravenhage, sektie C. nummer 6218 A-685, uitmakende een aandeel in de gemeenschap zoals nader wordt omschreven in artikel 2 lid 1 van deze akte;
319. HET APPARTEMENTSRECHT, rechtgevende op het uitsluitend gebruik van de berging gelegen in de onderbouw en al hetgeen daartoe verder behoort, plaatselijk bekend Sirtemastraat ongenummerd te 's-Gravenhage, kadastraal bekend gemeente 's-Gravenhage, sektie C. nummer 6218 A-686, uitmakende een aandeel in de gemeenschap zoals nader wordt omschreven in artikel 2 lid 1 van deze akte;
320. HET APPARTEMENTSRECHT, rechtgevende op het uitsluitend gebruik van de berging gelegen in de onderbouw en al hetgeen daartoe verder behoort, plaatselijk bekend Sirtemastraat ongenummerd te 's-Gravenhage, kadastraal bekend gemeente 's-Gravenhage, sektie C. nummer 6218 A-687, uitmakende een aandeel in de gemeenschap zoals nader wordt omschreven in artikel 2 lid 1 van deze akte;
321. HET APPARTEMENTSRECHT, rechtgevende op het uitsluitend gebruik van de berging gelegen in de onderbouw en al hetgeen daartoe verder behoort, plaatselijk bekend Sirtemastraat ongenummerd te 's-Gravenhage, kadastraal bekend gemeente 's-Gravenhage, sektie C. nummer 6218 A-688, uitmakende een aandeel in de gemeenschap zoals nader wordt omschreven in artikel 2 lid 1 van deze akte;
322. HET APPARTEMENTSRECHT, rechtgevende op het uitsluitend gebruik van de berging gelegen in de onderbouw en al hetgeen daartoe verder behoort, plaatselijk bekend Sirtemastraat ongenummerd te 's-Gravenhage, kadastraal bekend gemeente 's-Gravenhage, sektie C. nummer 6218 A-689, uitmakende een aandeel in de gemeenschap zoals nader wordt omschreven in artikel 2 lid 1 van deze akte;
323. HET APPARTEMENTSRECHT, rechtgevende op het uitsluitend gebruik van de berging gelegen in de onderbouw en al hetgeen daartoe verder behoort, plaatselijk bekend Sirtemastraat ongenummerd te 's-Gravenhage, kadastraal bekend gemeente 's-Gravenhage, sektie C. nummer 6218 A-690, uitmakende een aandeel in

- de gemeenschap zoals nader wordt omschreven in artikel 2 lid 1 van deze akte;
324. HET APPARTEMENTSRECHT, rechtgevende op het uitsluitend gebruik van de berging gelegen in de onderbouw en al hetgeen daartoe verder behoort, plaatselijk bekend Sirtemastraat ongenummerd te 's-Gravenhage, kadastraal bekend gemeente 's-Gravenhage, sektie C. nummer 6218 A-691, uitmakende een aandeel in de gemeenschap zoals nader wordt omschreven in artikel 2 lid 1 van deze akte;
325. HET APPARTEMENTSRECHT, rechtgevende op het uitsluitend gebruik van de berging gelegen in de onderbouw en al hetgeen daartoe verder behoort, plaatselijk bekend Sirtemastraat ongenummerd te 's-Gravenhage, kadastraal bekend gemeente 's-Gravenhage, sektie C. nummer 6218 A-692, uitmakende een aandeel in de gemeenschap zoals nader wordt omschreven in artikel 2 lid 1 van deze akte;
326. HET APPARTEMENTSRECHT, rechtgevende op het uitsluitend gebruik van de berging gelegen in de onderbouw en al hetgeen daartoe verder behoort, plaatselijk bekend Sirtemastraat ongenummerd te 's-Gravenhage, kadastraal bekend gemeente 's-Gravenhage, sektie C. nummer 6218 A-693, uitmakende een aandeel in de gemeenschap zoals nader wordt omschreven in artikel 2 lid 1 van deze akte;
327. HET APPARTEMENTSRECHT, rechtgevende op het uitsluitend gebruik van de berging gelegen in de onderbouw en al hetgeen daartoe verder behoort, plaatselijk bekend Sirtemastraat ongenummerd te 's-Gravenhage, kadastraal bekend gemeente 's-Gravenhage, sektie C. nummer 6218 A-694, uitmakende een aandeel in de gemeenschap zoals nader wordt omschreven in artikel 2 lid 1 van deze akte;
328. HET APPARTEMENTSRECHT, rechtgevende op het uitsluitend gebruik van de berging gelegen in de onderbouw en al hetgeen daartoe verder behoort, plaatselijk bekend Sirtemastraat ongenummerd te 's-Gravenhage, kadastraal bekend gemeente 's-Gravenhage, sektie C. nummer 6218 A-695, uitmakende een aandeel in de gemeenschap zoals nader wordt omschreven in artikel 2 lid 1 van deze akte;
329. HET APPARTEMENTSRECHT, rechtgevende op het uitsluitend gebruik van de berging gelegen in de onderbouw en al hetgeen daartoe verder behoort, plaatselijk bekend Sirtemastraat ongenummerd te 's-Gravenhage, kadastraal bekend gemeente 's-Gravenhage, sektie C. nummer 6218 A-696, uitmakende een aandeel in

- de gemeenschap zoals nader wordt omschreven in artikel 2 lid 1 van deze akte;
330. HET APPARTEMENTSRECHT, rechtgevende op het uitsluitend gebruik van de berging gelegen in de onderbouw en al hetgeen daartoe verder behoort, plaatselijk bekend Sirtemastraat ongenummerd te 's-Gravenhage, kadastraal bekend gemeente 's-Gravenhage, sektie C. nummer 6218 A-697, uitmakende een aandeel in de gemeenschap zoals nader wordt omschreven in artikel 2 lid 1 van deze akte;
331. HET APPARTEMENTSRECHT, rechtgevende op het uitsluitend gebruik van de berging gelegen in de onderbouw en al hetgeen daartoe verder behoort, plaatselijk bekend Sirtemastraat ongenummerd te 's-Gravenhage, kadastraal bekend gemeente 's-Gravenhage, sektie C. nummer 6218 A-698, uitmakende een aandeel in de gemeenschap zoals nader wordt omschreven in artikel 2 lid 1 van deze akte;
332. HET APPARTEMENTSRECHT, rechtgevende op het uitsluitend gebruik van de berging gelegen in de onderbouw en al hetgeen daartoe verder behoort, plaatselijk bekend Sirtemastraat ongenummerd te 's-Gravenhage, kadastraal bekend gemeente 's-Gravenhage, sektie C. nummer 6218 A-699, uitmakende een aandeel in de gemeenschap zoals nader wordt omschreven in artikel 2 lid 1 van deze akte;
333. HET APPARTEMENTSRECHT, rechtgevende op het uitsluitend gebruik van de berging gelegen in de onderbouw en al hetgeen daartoe verder behoort, plaatselijk bekend Sirtemastraat ongenummerd te 's-Gravenhage, kadastraal bekend gemeente 's-Gravenhage, sektie C. nummer 6218 A-700, uitmakende een aandeel in de gemeenschap zoals nader wordt omschreven in artikel 2 lid 1 van deze akte;
334. HET APPARTEMENTSRECHT, rechtgevende op het uitsluitend gebruik van de berging gelegen in de onderbouw en al hetgeen daartoe verder behoort, plaatselijk bekend Sirtemastraat ongenummerd te 's-Gravenhage, kadastraal bekend gemeente 's-Gravenhage, sektie C. nummer 6218 A-701, uitmakende een aandeel in de gemeenschap zoals nader wordt omschreven in artikel 2 lid 1 van deze akte;
335. HET APPARTEMENTSRECHT, rechtgevende op het uitsluitend gebruik van de berging gelegen in de onderbouw en al hetgeen daartoe verder behoort, plaatselijk bekend Sirtemastraat ongenummerd te 's-Gravenhage, kadastraal bekend gemeente 's-Gravenhage, sektie C. nummer 6218 A-702, uitmakende een aandeel in

- de gemeenschap zoals nader wordt omschreven in artikel 2 lid 1 van deze akte;
336. HET APPARTEMENTSRECHT, rechtgevende op het uitsluitend gebruik van de berging gelegen in de onderbouw en al hetgeen daartoe verder behoort, plaatselijk bekend Sirtemastraat ongenummerd te 's-Gravenhage, kadastraal bekend gemeente 's-Gravenhage, sectie C. nummer 6218 A-703, uitmakende een aandeel in de gemeenschap zoals nader wordt omschreven in artikel 2 lid 1 van deze akte;
337. HET APPARTEMENTSRECHT, rechtgevende op het uitsluitend gebruik van de berging gelegen in de onderbouw en al hetgeen daartoe verder behoort, plaatselijk bekend Sirtemastraat ongenummerd te 's-Gravenhage, kadastraal bekend gemeente 's-Gravenhage, sectie C. nummer 6218 A-704, uitmakende een aandeel in de gemeenschap zoals nader wordt omschreven in artikel 2 lid 1 van deze akte;
338. HET APPARTEMENTSRECHT, rechtgevende op het uitsluitend gebruik van de berging gelegen in de onderbouw en al hetgeen daartoe verder behoort, plaatselijk bekend Sirtemastraat ongenummerd te 's-Gravenhage, kadastraal bekend gemeente 's-Gravenhage, sectie C. nummer 6218 A-705, uitmakende een aandeel in de gemeenschap zoals nader wordt omschreven in artikel 2 lid 1 van deze akte;
339. HET APPARTEMENTSRECHT, rechtgevende op het uitsluitend gebruik van de berging gelegen in de onderbouw en al hetgeen daartoe verder behoort, plaatselijk bekend Sirtemastraat ongenummerd te 's-Gravenhage, kadastraal bekend gemeente 's-Gravenhage, sectie C. nummer 6218 A-706, uitmakende een aandeel in de gemeenschap zoals nader wordt omschreven in artikel 2 lid 1 van deze akte;
340. HET APPARTEMENTSRECHT, rechtgevende op het uitsluitend gebruik van de berging gelegen in de onderbouw en al hetgeen daartoe verder behoort, plaatselijk bekend Sirtemastraat ongenummerd te 's-Gravenhage, kadastraal bekend gemeente 's-Gravenhage, sectie C. nummer 6218 A-707, uitmakende een aandeel in de gemeenschap zoals nader wordt omschreven in artikel 2 lid 1 van deze akte;
341. HET APPARTEMENTSRECHT, rechtgevende op het uitsluitend gebruik van de berging gelegen in de onderbouw en al hetgeen daartoe verder behoort, plaatselijk bekend Sirtemastraat ongenummerd te 's-Gravenhage, kadastraal bekend gemeente 's-Gravenhage, sectie C. nummer 6218 A-708, uitmakende een aandeel in

- de gemeenschap zoals nader wordt omschreven in artikel 2 lid 1 van deze akte;
342. HET APPARTEMENTSRECHT, rechtgevende op het uitsluitend gebruik van de berging gelegen in de onderbouw en al hetgeen daartoe verder behoort, plaatselijk bekend Sirtemastraat ongenummerd te 's-Gravenhage, kadastraal bekend gemeente 's-Gravenhage, sektie C. nummer 6218 A-709, uitmakende een aandeel in de gemeenschap zoals nader wordt omschreven in artikel 2 lid 1 van deze akte;
343. HET APPARTEMENTSRECHT, rechtgevende op het uitsluitend gebruik van de berging gelegen in de onderbouw en al hetgeen daartoe verder behoort, plaatselijk bekend Sirtemastraat ongenummerd te 's-Gravenhage, kadastraal bekend gemeente 's-Gravenhage, sektie C. nummer 6218 A-710, uitmakende een aandeel in de gemeenschap zoals nader wordt omschreven in artikel 2 lid 1 van deze akte;
344. HET APPARTEMENTSRECHT, rechtgevende op het uitsluitend gebruik van de berging gelegen in de onderbouw en al hetgeen daartoe verder behoort, plaatselijk bekend Sirtemastraat ongenummerd te 's-Gravenhage, kadastraal bekend gemeente 's-Gravenhage, sektie C. nummer 6218 A-711, uitmakende een aandeel in de gemeenschap zoals nader wordt omschreven in artikel 2 lid 1 van deze akte;
345. HET APPARTEMENTSRECHT, rechtgevende op het uitsluitend gebruik van de berging gelegen in de onderbouw en al hetgeen daartoe verder behoort, plaatselijk bekend Sirtemastraat ongenummerd te 's-Gravenhage, kadastraal bekend gemeente 's-Gravenhage, sektie C. nummer 6218 A-712, uitmakende een aandeel in de gemeenschap zoals nader wordt omschreven in artikel 2 lid 1 van deze akte;
346. HET APPARTEMENTSRECHT, rechtgevende op het uitsluitend gebruik van de berging gelegen in de onderbouw en al hetgeen daartoe verder behoort, plaatselijk bekend Sirtemastraat ongenummerd te 's-Gravenhage, kadastraal bekend gemeente 's-Gravenhage, sektie C. nummer 6218 A-713, uitmakende een aandeel in de gemeenschap zoals nader wordt omschreven in artikel 2 lid 1 van deze akte;
347. HET APPARTEMENTSRECHT, rechtgevende op het uitsluitend gebruik van de berging gelegen in de onderbouw en al hetgeen daartoe verder behoort, plaatselijk bekend Sirtemastraat ongenummerd te 's-Gravenhage, kadastraal bekend gemeente 's-Gravenhage, sektie C. nummer 6218 A-714, uitmakende een aandeel in

- de gemeenschap zoals nader wordt omschreven in artikel 2 lid 1 van deze akte;
348. HET APPARTEMENTSRECHT, rechtgevende op het uitsluitend gebruik van de berging gelegen in de onderbouw en al hetgeen daartoe verder behoort, plaatselijk bekend Sirtemastraat ongenummerd te 's-Gravenhage, kadastraal bekend gemeente 's-Gravenhage, sectie C. nummer 6218 A-715, uitmakende een aandeel in de gemeenschap zoals nader wordt omschreven in artikel 2 lid 1 van deze akte;
349. HET APPARTEMENTSRECHT, rechtgevende op het uitsluitend gebruik van de berging gelegen in de onderbouw en al hetgeen daartoe verder behoort, plaatselijk bekend Sirtemastraat ongenummerd te 's-Gravenhage, kadastraal bekend gemeente 's-Gravenhage, sectie C. nummer 6218 A-716, uitmakende een aandeel in de gemeenschap zoals nader wordt omschreven in artikel 2 lid 1 van deze akte;
350. HET APPARTEMENTSRECHT, rechtgevende op het uitsluitend gebruik van de berging gelegen in de onderbouw en al hetgeen daartoe verder behoort, plaatselijk bekend Sirtemastraat ongenummerd te 's-Gravenhage, kadastraal bekend gemeente 's-Gravenhage, sectie C. nummer 6218 A-717, uitmakende een aandeel in de gemeenschap zoals nader wordt omschreven in artikel 2 lid 1 van deze akte;
351. HET APPARTEMENTSRECHT, rechtgevende op het uitsluitend gebruik van de berging gelegen in de onderbouw en al hetgeen daartoe verder behoort, plaatselijk bekend Sirtemastraat ongenummerd te 's-Gravenhage, kadastraal bekend gemeente 's-Gravenhage, sectie C. nummer 6218 A-718, uitmakende een aandeel in de gemeenschap zoals nader wordt omschreven in artikel 2 lid 1 van deze akte;
352. HET APPARTEMENTSRECHT, rechtgevende op het uitsluitend gebruik van de berging gelegen in de onderbouw en al hetgeen daartoe verder behoort, plaatselijk bekend Sirtemastraat ongenummerd te 's-Gravenhage, kadastraal bekend gemeente 's-Gravenhage, sectie C. nummer 6218 A-719, uitmakende een aandeel in de gemeenschap zoals nader wordt omschreven in artikel 2 lid 1 van deze akte;
353. HET APPARTEMENTSRECHT, rechtgevende op het uitsluitend gebruik van de berging gelegen in de onderbouw en al hetgeen daartoe verder behoort, plaatselijk bekend Sirtemastraat ongenummerd te 's-Gravenhage, kadastraal bekend gemeente 's-Gravenhage, sectie C. nummer 6218 A-720, uitmakende een aandeel in

- de gemeenschap zoals nader wordt omschreven in artikel 2 lid 1 van deze akte;
354. HET APPARTEMENTSRECHT, rechtgevende op het uitsluitend gebruik van de berging gelegen in de onderbouw en al hetgeen daartoe verder behoort, plaatselijk bekend Sirtemastraat ongenummerd te 's-Gravenhage, kadastraal bekend gemeente 's-Gravenhage, sectie C. nummer 6218 A-721, uitmakende een aandeel in de gemeenschap zoals nader wordt omschreven in artikel 2 lid 1 van deze akte;
355. HET APPARTEMENTSRECHT, rechtgevende op het uitsluitend gebruik van de berging gelegen in de onderbouw en al hetgeen daartoe verder behoort, plaatselijk bekend Sirtemastraat ongenummerd te 's-Gravenhage, kadastraal bekend gemeente 's-Gravenhage, sectie C. nummer 6218 A-722, uitmakende een aandeel in de gemeenschap zoals nader wordt omschreven in artikel 2 lid 1 van deze akte;
356. HET APPARTEMENTSRECHT, rechtgevende op het uitsluitend gebruik van de berging gelegen in de onderbouw en al hetgeen daartoe verder behoort, plaatselijk bekend Sirtemastraat ongenummerd te 's-Gravenhage, kadastraal bekend gemeente 's-Gravenhage, sectie C. nummer 6218 A-723, uitmakende een aandeel in de gemeenschap zoals nader wordt omschreven in artikel 2 lid 1 van deze akte;
357. HET APPARTEMENTSRECHT, rechtgevende op het uitsluitend gebruik van de berging gelegen in de onderbouw en al hetgeen daartoe verder behoort, plaatselijk bekend Sirtemastraat ongenummerd te 's-Gravenhage, kadastraal bekend gemeente 's-Gravenhage, sectie C. nummer 6218 A-724, uitmakende een aandeel in de gemeenschap zoals nader wordt omschreven in artikel 2 lid 1 van deze akte;
358. HET APPARTEMENTSRECHT, rechtgevende op het uitsluitend gebruik van de berging gelegen in de onderbouw en al hetgeen daartoe verder behoort, plaatselijk bekend Sirtemastraat ongenummerd te 's-Gravenhage, kadastraal bekend gemeente 's-Gravenhage, sectie C. nummer 6218 A-725, uitmakende een aandeel in de gemeenschap zoals nader wordt omschreven in artikel 2 lid 1 van deze akte;
359. HET APPARTEMENTSRECHT, rechtgevende op het uitsluitend gebruik van de berging gelegen in de onderbouw en al hetgeen daartoe verder behoort, plaatselijk bekend Sirtemastraat ongenummerd te 's-Gravenhage, kadastraal bekend gemeente 's-Gravenhage, sectie C. nummer 6218 A-726, uitmakende een aandeel in

- de gemeenschap zoals nader wordt omschreven in artikel 2 lid 1 van deze akte;
360. HET APPARTEMENTSRECHT, rechtgevende op het uitsluitend gebruik van de berging gelegen in de onderbouw en al hetgeen daartoe verder behoort, plaatselijk bekend Sirtemastraat ongenummerd te 's-Gravenhage, kadastraal bekend gemeente 's-Gravenhage, sectie C. nummer 6218 A-727, uitmakende een aandeel in de gemeenschap zoals nader wordt omschreven in artikel 2 lid 1 van deze akte;
361. HET APPARTEMENTSRECHT, rechtgevende op het uitsluitend gebruik van de berging gelegen in de onderbouw en al hetgeen daartoe verder behoort, plaatselijk bekend Sirtemastraat ongenummerd te 's-Gravenhage, kadastraal bekend gemeente 's-Gravenhage, sectie C. nummer 6218 A-728, uitmakende een aandeel in de gemeenschap zoals nader wordt omschreven in artikel 2 lid 1 van deze akte;
362. HET APPARTEMENTSRECHT, rechtgevende op het uitsluitend gebruik van de berging gelegen in de onderbouw en al hetgeen daartoe verder behoort, plaatselijk bekend Sirtemastraat ongenummerd te 's-Gravenhage, kadastraal bekend gemeente 's-Gravenhage, sectie C. nummer 6218 A-729, uitmakende een aandeel in de gemeenschap zoals nader wordt omschreven in artikel 2 lid 1 van deze akte;
363. HET APPARTEMENTSRECHT, rechtgevende op het uitsluitend gebruik van de berging gelegen in de onderbouw en al hetgeen daartoe verder behoort, plaatselijk bekend Sirtemastraat ongenummerd te 's-Gravenhage, kadastraal bekend gemeente 's-Gravenhage, sectie C. nummer 6218 A-730, uitmakende een aandeel in de gemeenschap zoals nader wordt omschreven in artikel 2 lid 1 van deze akte;
364. HET APPARTEMENTSRECHT, rechtgevende op het uitsluitend gebruik van de berging gelegen in de onderbouw en al hetgeen daartoe verder behoort, plaatselijk bekend Sirtemastraat ongenummerd te 's-Gravenhage, kadastraal bekend gemeente 's-Gravenhage, sectie C. nummer 6218 A-731, uitmakende een aandeel in de gemeenschap zoals nader wordt omschreven in artikel 2 lid 1 van deze akte;
365. HET APPARTEMENTSRECHT, rechtgevende op het uitsluitend gebruik van de berging gelegen in de onderbouw en al hetgeen daartoe verder behoort, plaatselijk bekend Sirtemastraat ongenummerd te 's-Gravenhage, kadastraal bekend gemeente 's-Gravenhage, sectie C. nummer 6218 A-732, uitmakende een aandeel in

- de gemeenschap zoals nader wordt omschreven in artikel 2 lid 1 van deze akte;
366. HET APPARTEMENTSRECHT, rechtgevendende op het uitsluitend gebruik van de berging gelegen in de onderbouw en al hetgeen daartoe verder behoort, plaatselijk bekend Sirtemastraat ongenummerd te 's-Gravenhage, kadastraal bekend gemeente 's-Gravenhage, sektie C. nummer 6218 A-733, uitmakende een aandeel in de gemeenschap zoals nader wordt omschreven in artikel 2 lid 1 van deze akte;
367. HET APPARTEMENTSRECHT, rechtgevendende op het uitsluitend gebruik van de berging gelegen in de onderbouw en al hetgeen daartoe verder behoort, plaatselijk bekend Sirtemastraat ongenummerd te 's-Gravenhage, kadastraal bekend gemeente 's-Gravenhage, sektie C. nummer 6218 A-734, uitmakende een aandeel in de gemeenschap zoals nader wordt omschreven in artikel 2 lid 1 van deze akte;
368. HET APPARTEMENTSRECHT, rechtgevendende op het uitsluitend gebruik van de berging gelegen in de onderbouw en al hetgeen daartoe verder behoort, plaatselijk bekend Sirtemastraat ongenummerd te 's-Gravenhage, kadastraal bekend gemeente 's-Gravenhage, sektie C. nummer 6218 A-739, uitmakende een aandeel in de gemeenschap zoals nader wordt omschreven in artikel 2 lid 1 van deze akte;
369. HET APPARTEMENTSRECHT, rechtgevendende op het uitsluitend gebruik van de berging gelegen in de onderbouw en al hetgeen daartoe verder behoort, plaatselijk bekend Sirtemastraat ongenummerd te 's-Gravenhage, kadastraal bekend gemeente 's-Gravenhage, sektie C. nummer 6218 A-736, uitmakende een aandeel in de gemeenschap zoals nader wordt omschreven in artikel 2 lid 1 van deze akte;
370. HET APPARTEMENTSRECHT, rechtgevendende op het uitsluitend gebruik van de berging gelegen in de onderbouw en al hetgeen daartoe verder behoort, plaatselijk bekend Sirtemastraat ongenummerd te 's-Gravenhage, kadastraal bekend gemeente 's-Gravenhage, sektie C. nummer 6218 A-737, uitmakende een aandeel in de gemeenschap zoals nader wordt omschreven in artikel 2 lid 1 van deze akte;
371. HET APPARTEMENTSRECHT, rechtgevendende op het uitsluitend gebruik van de berging gelegen in de onderbouw en al hetgeen daartoe verder behoort, plaatselijk bekend Sirtemastraat ongenummerd te 's-Gravenhage, kadastraal bekend gemeente 's-Gravenhage, sektie C. nummer 6218 A-738, uitmakende een aandeel in

- de gemeenschap zoals nader wordt omschreven in artikel 2 lid 1 van deze akte;
372. HET APPARTEMENTSRECHT, rechtgevende op het uitsluitend gebruik van de berging gelegen in de onderbouw en al hetgeen daartoe verder behoort, plaatselijk bekend Sirtemastraat ongenummerd te 's-Gravenhage, kadastraal bekend gemeente 's-Gravenhage, sectie C. nummer 6218 A-739, uitmakende een aandeel in de gemeenschap zoals nader wordt omschreven in artikel 2 lid 1 van deze akte;
373. HET APPARTEMENTSRECHT, rechtgevende op het uitsluitend gebruik van de berging gelegen in de onderbouw en al hetgeen daartoe verder behoort, plaatselijk bekend Sirtemastraat ongenummerd te 's-Gravenhage, kadastraal bekend gemeente 's-Gravenhage, sectie C. nummer 6218 A-740, uitmakende een aandeel in de gemeenschap zoals nader wordt omschreven in artikel 2 lid 1 van deze akte;
374. HET APPARTEMENTSRECHT, rechtgevende op het uitsluitend gebruik van de berging gelegen in de onderbouw en al hetgeen daartoe verder behoort, plaatselijk bekend Sirtemastraat ongenummerd te 's-Gravenhage, kadastraal bekend gemeente 's-Gravenhage, sectie C. nummer 6218 A-741, uitmakende een aandeel in de gemeenschap zoals nader wordt omschreven in artikel 2 lid 1 van deze akte;
375. HET APPARTEMENTSRECHT, rechtgevende op het uitsluitend gebruik van de berging gelegen in de onderbouw en al hetgeen daartoe verder behoort, plaatselijk bekend Sirtemastraat ongenummerd te 's-Gravenhage, kadastraal bekend gemeente 's-Gravenhage, sectie C. nummer 6218 A-742, uitmakende een aandeel in de gemeenschap zoals nader wordt omschreven in artikel 2 lid 1 van deze akte;
376. HET APPARTEMENTSRECHT, rechtgevende op het uitsluitend gebruik van de berging gelegen in de onderbouw en al hetgeen daartoe verder behoort, plaatselijk bekend Sirtemastraat ongenummerd te 's-Gravenhage, kadastraal bekend gemeente 's-Gravenhage, sectie C. nummer 6218 A-743, uitmakende een aandeel in de gemeenschap zoals nader wordt omschreven in artikel 2 lid 1 van deze akte;
377. HET APPARTEMENTSRECHT, rechtgevende op het uitsluitend gebruik van de berging gelegen in de onderbouw en al hetgeen daartoe verder behoort, plaatselijk bekend Sirtemastraat ongenummerd te 's-Gravenhage, kadastraal bekend gemeente 's-Gravenhage, sectie C. nummer 6218 A-744, uitmakende een aandeel in

- de gemeenschap zoals nader wordt omschreven in artikel 2 lid 1 van deze akte;
378. HET APPARTEMENTSRECHT, rechtgevende op het uitsluitend gebruik van de berging gelegen in de onderbouw en al hetgeen daartoe verder behoort, plaatselijk bekend Sirtemastraat ongenummerd te 's-Gravenhage, kadastraal bekend gemeente 's-Gravenhage, sectie C. nummer 6218 A-745, uitmakende een aandeel in de gemeenschap zoals nader wordt omschreven in artikel 2 lid 1 van deze akte;
379. HET APPARTEMENTSRECHT, rechtgevende op het uitsluitend gebruik van de berging gelegen in de onderbouw en al hetgeen daartoe verder behoort, plaatselijk bekend Sirtemastraat ongenummerd te 's-Gravenhage, kadastraal bekend gemeente 's-Gravenhage, sectie C. nummer 6218 A-746, uitmakende een aandeel in de gemeenschap zoals nader wordt omschreven in artikel 2 lid 1 van deze akte;
380. HET APPARTEMENTSRECHT, rechtgevende op het uitsluitend gebruik van de berging gelegen in de onderbouw en al hetgeen daartoe verder behoort, plaatselijk bekend Sirtemastraat ongenummerd te 's-Gravenhage, kadastraal bekend gemeente 's-Gravenhage, sectie C. nummer 6218 A-747, uitmakende een aandeel in de gemeenschap zoals nader wordt omschreven in artikel 2 lid 1 van deze akte;
381. HET APPARTEMENTSRECHT, rechtgevende op het uitsluitend gebruik van de berging gelegen in de onderbouw en al hetgeen daartoe verder behoort, plaatselijk bekend Sirtemastraat ongenummerd te 's-Gravenhage, kadastraal bekend gemeente 's-Gravenhage, sectie C. nummer 6218 A-748, uitmakende een aandeel in de gemeenschap zoals nader wordt omschreven in artikel 2 lid 1 van deze akte;
382. HET APPARTEMENTSRECHT, rechtgevende op het uitsluitend gebruik van de berging gelegen in de onderbouw en al hetgeen daartoe verder behoort, plaatselijk bekend Sirtemastraat ongenummerd te 's-Gravenhage, kadastraal bekend gemeente 's-Gravenhage, sectie C. nummer 6218 A-749, uitmakende een aandeel in de gemeenschap zoals nader wordt omschreven in artikel 2 lid 1 van deze akte;
383. HET APPARTEMENTSRECHT, rechtgevende op het uitsluitend gebruik van de berging gelegen in de onderbouw en al hetgeen daartoe verder behoort, plaatselijk bekend Sirtemastraat ongenummerd te 's-Gravenhage, kadastraal bekend gemeente 's-Gravenhage, sectie C. nummer 6218 A-750, uitmakende een aandeel in

- de gemeenschap zoals nader wordt omschreven in artikel 2 lid 1 van deze akte;
384. HET APPARTEMENTSRECHT, rechtgevende op het uitsluitend gebruik van de berging gelegen in de onderbouw en al hetgeen daartoe verder behoort, plaatselijk bekend Sirtemastraat ongenummerd te 's-Gravenhage, kadastraal bekend gemeente 's-Gravenhage, sectie C. nummer 6218 A-751, uitmakende een aandeel in de gemeenschap zoals nader wordt omschreven in artikel 2 lid 1 van deze akte;
385. HET APPARTEMENTSRECHT, rechtgevende op het uitsluitend gebruik van de berging gelegen in de onderbouw en al hetgeen daartoe verder behoort, plaatselijk bekend Sirtemastraat ongenummerd te 's-Gravenhage, kadastraal bekend gemeente 's-Gravenhage, sectie C. nummer 6218 A-752, uitmakende een aandeel in de gemeenschap zoals nader wordt omschreven in artikel 2 lid 1 van deze akte;
386. HET APPARTEMENTSRECHT, rechtgevende op het uitsluitend gebruik van de berging gelegen in de onderbouw en al hetgeen daartoe verder behoort, plaatselijk bekend Sirtemastraat ongenummerd te 's-Gravenhage, kadastraal bekend gemeente 's-Gravenhage, sectie C. nummer 6218 A-753, uitmakende een aandeel in de gemeenschap zoals nader wordt omschreven in artikel 2 lid 1 van deze akte;
387. HET APPARTEMENTSRECHT, rechtgevende op het uitsluitend gebruik van de berging gelegen in de onderbouw en al hetgeen daartoe verder behoort, plaatselijk bekend Sirtemastraat ongenummerd te 's-Gravenhage, kadastraal bekend gemeente 's-Gravenhage, sectie C. nummer 6218 A-754, uitmakende een aandeel in de gemeenschap zoals nader wordt omschreven in artikel 2 lid 1 van deze akte;
388. HET APPARTEMENTSRECHT, rechtgevende op het uitsluitend gebruik van de berging gelegen in de onderbouw en al hetgeen daartoe verder behoort, plaatselijk bekend Sirtemastraat ongenummerd te 's-Gravenhage, kadastraal bekend gemeente 's-Gravenhage, sectie C. nummer 6218 A-755, uitmakende een aandeel in de gemeenschap zoals nader wordt omschreven in artikel 2 lid 1 van deze akte;
389. HET APPARTEMENTSRECHT, rechtgevende op het uitsluitend gebruik van de berging gelegen in de onderbouw en al hetgeen daartoe verder behoort, plaatselijk bekend Sirtemastraat ongenummerd te 's-Gravenhage, kadastraal bekend gemeente 's-Gravenhage, sectie C. nummer 6218 A-756, uitmakende een aandeel in

- de gemeenschap zoals nader wordt omschreven in artikel 2 lid 1 van deze akte;
390. HET APPARTEMENTSRECHT, rechtgevende op het uitsluitend gebruik van de berging gelegen in de onderbouw en al hetgeen daartoe verder behoort, plaatselijk bekend Sirtemastraat ongenummerd te 's-Gravenhage, kadastraal bekend gemeente 's-Gravenhage, sectie C. nummer 6218 A-757, uitmakende een aandeel in de gemeenschap zoals nader wordt omschreven in artikel 2 lid 1 van deze akte;
391. HET APPARTEMENTSRECHT, rechtgevende op het uitsluitend gebruik van de berging gelegen in de onderbouw en al hetgeen daartoe verder behoort, plaatselijk bekend Sirtemastraat ongenummerd te 's-Gravenhage, kadastraal bekend gemeente 's-Gravenhage, sectie C. nummer 6218 A-758, uitmakende een aandeel in de gemeenschap zoals nader wordt omschreven in artikel 2 lid 1 van deze akte;
392. HET APPARTEMENTSRECHT, rechtgevende op het uitsluitend gebruik van de berging gelegen in de onderbouw en al hetgeen daartoe verder behoort, plaatselijk bekend Sirtemastraat ongenummerd te 's-Gravenhage, kadastraal bekend gemeente 's-Gravenhage, sectie C. nummer 6218 A-759, uitmakende een aandeel in de gemeenschap zoals nader wordt omschreven in artikel 2 lid 1 van deze akte;
393. HET APPARTEMENTSRECHT, rechtgevende op het uitsluitend gebruik van de berging gelegen in de onderbouw en al hetgeen daartoe verder behoort, plaatselijk bekend Sirtemastraat ongenummerd te 's-Gravenhage, kadastraal bekend gemeente 's-Gravenhage, sectie C. nummer 6218 A-760, uitmakende een aandeel in de gemeenschap zoals nader wordt omschreven in artikel 2 lid 1 van deze akte;
394. HET APPARTEMENTSRECHT, rechtgevende op het uitsluitend gebruik van de berging gelegen in de onderbouw en al hetgeen daartoe verder behoort, plaatselijk bekend Sirtemastraat ongenummerd te 's-Gravenhage, kadastraal bekend gemeente 's-Gravenhage, sectie C. nummer 6218 A-761, uitmakende een aandeel in de gemeenschap zoals nader wordt omschreven in artikel 2 lid 1 van deze akte;
395. HET APPARTEMENTSRECHT, rechtgevende op het uitsluitend gebruik van de berging gelegen in de onderbouw en al hetgeen daartoe verder behoort, plaatselijk bekend Sirtemastraat ongenummerd te 's-Gravenhage, kadastraal bekend gemeente 's-Gravenhage, sectie C. nummer 6218 A-762, uitmakende een aandeel in

- de gemeenschap zoals nader wordt omschreven in artikel 2 lid 1 van deze akte;
396. HET APPARTEMENTSRECHT, rechtgevende op het uitsluitend gebruik van de berging gelegen in de onderbouw en al hetgeen daartoe verder behoort, plaatselijk bekend Sirtemastraat ongenummerd te 's-Gravenhage, kadastraal bekend gemeente 's-Gravenhage, sectie C. nummer 6218 A-763, uitmakende een aandeel in de gemeenschap zoals nader wordt omschreven in artikel 2 lid 1 van deze akte;
397. HET APPARTEMENTSRECHT, rechtgevende op het uitsluitend gebruik van de berging gelegen in de onderbouw en al hetgeen daartoe verder behoort, plaatselijk bekend Sirtemastraat ongenummerd te 's-Gravenhage, kadastraal bekend gemeente 's-Gravenhage, sectie C. nummer 6218 A-764, uitmakende een aandeel in de gemeenschap zoals nader wordt omschreven in artikel 2 lid 1 van deze akte;
398. HET APPARTEMENTSRECHT, rechtgevende op het uitsluitend gebruik van de berging gelegen in de onderbouw en al hetgeen daartoe verder behoort, plaatselijk bekend Sirtemastraat ongenummerd te 's-Gravenhage, kadastraal bekend gemeente 's-Gravenhage, sectie C. nummer 6218 A-765, uitmakende een aandeel in de gemeenschap zoals nader wordt omschreven in artikel 2 lid 1 van deze akte;
399. HET APPARTEMENTSRECHT, rechtgevende op het uitsluitend gebruik van de berging gelegen in de onderbouw en al hetgeen daartoe verder behoort, plaatselijk bekend Sirtemastraat ongenummerd te 's-Gravenhage, kadastraal bekend gemeente 's-Gravenhage, sectie C. nummer 6218 A-766, uitmakende een aandeel in de gemeenschap zoals nader wordt omschreven in artikel 2 lid 1 van deze akte;
400. HET APPARTEMENTSRECHT, rechtgevende op het uitsluitend gebruik van de berging gelegen in de onderbouw en al hetgeen daartoe verder behoort, plaatselijk bekend Sirtemastraat ongenummerd te 's-Gravenhage, kadastraal bekend gemeente 's-Gravenhage, sectie C. nummer 6218 A-767, uitmakende een aandeel in de gemeenschap zoals nader wordt omschreven in artikel 2 lid 1 van deze akte;
401. HET APPARTEMENTSRECHT, rechtgevende op het uitsluitend gebruik van de berging gelegen in de onderbouw en al hetgeen daartoe verder behoort, plaatselijk bekend Sirtemastraat ongenummerd te 's-Gravenhage, kadastraal bekend gemeente 's-Gravenhage, sectie C. nummer 6218 A-768, uitmakende een aandeel in

- de gemeenschap zoals nader wordt omschreven in artikel 2 lid 1 van deze akte;
402. HET APPARTEMENTSRECHT, rechtgevende op het uitsluitend gebruik van de berging gelegen in de onderbouw en al hetgeen daartoe verder behoort, plaatselijk bekend Sirtemastraat ongenummerd te 's-Gravenhage, kadastraal bekend gemeente 's-Gravenhage, sektie C. nummer 6218 A-769, uitmakende een aandeel in de gemeenschap zoals nader wordt omschreven in artikel 2 lid 1 van deze akte;
403. HET APPARTEMENTSRECHT, rechtgevende op het uitsluitend gebruik van de berging gelegen in de onderbouw en al hetgeen daartoe verder behoort, plaatselijk bekend Sirtemastraat ongenummerd te 's-Gravenhage, kadastraal bekend gemeente 's-Gravenhage, sektie C. nummer 6218 A-770, uitmakende een aandeel in de gemeenschap zoals nader wordt omschreven in artikel 2 lid 1 van deze akte;
404. HET APPARTEMENTSRECHT, rechtgevende op het uitsluitend gebruik van de berging gelegen in de onderbouw en al hetgeen daartoe verder behoort, plaatselijk bekend Sirtemastraat ongenummerd te 's-Gravenhage, kadastraal bekend gemeente 's-Gravenhage, sektie C. nummer 6218 A-771, uitmakende een aandeel in de gemeenschap zoals nader wordt omschreven in artikel 2 lid 1 van deze akte;
405. HET APPARTEMENTSRECHT, rechtgevende op het uitsluitend gebruik van de berging gelegen in de onderbouw en al hetgeen daartoe verder behoort, plaatselijk bekend Sirtemastraat ongenummerd te 's-Gravenhage, kadastraal bekend gemeente 's-Gravenhage, sektie C. nummer 6218 A-772, uitmakende een aandeel in de gemeenschap zoals nader wordt omschreven in artikel 2 lid 1 van deze akte;
406. HET APPARTEMENTSRECHT, rechtgevende op het uitsluitend gebruik van de berging gelegen in de onderbouw en al hetgeen daartoe verder behoort, plaatselijk bekend Sirtemastraat ongenummerd te 's-Gravenhage, kadastraal bekend gemeente 's-Gravenhage, sektie C. nummer 6218 A-773, uitmakende een aandeel in de gemeenschap zoals nader wordt omschreven in artikel 2 lid 1 van deze akte;
407. HET APPARTEMENTSRECHT, rechtgevende op het uitsluitend gebruik van de berging gelegen in de onderbouw en al hetgeen daartoe verder behoort, plaatselijk bekend Sirtemastraat ongenummerd te 's-Gravenhage, kadastraal bekend gemeente 's-Gravenhage, sektie C. nummer 6218 A-774, uitmakende een aandeel in

- de gemeenschap zoals nader wordt omschreven in artikel 2 lid 1 van deze akte;
408. HET APPARTEMENTSRECHT, rechtgevende op het uitsluitend gebruik van de berging gelegen in de onderbouw en al hetgeen daartoe verder behoort, plaatselijk bekend Sirtemastraat ongenummerd te 's-Gravenhage, kadastraal bekend gemeente 's-Gravenhage, sektie C. nummer 6218 A-775, uitmakende een aandeel in de gemeenschap zoals nader wordt omschreven in artikel 2 lid 1 van deze akte;
409. HET APPARTEMENTSRECHT, rechtgevende op het uitsluitend gebruik van de berging gelegen in de onderbouw en al hetgeen daartoe verder behoort, plaatselijk bekend Sirtemastraat ongenummerd te 's-Gravenhage, kadastraal bekend gemeente 's-Gravenhage, sektie C. nummer 6218 A-776, uitmakende een aandeel in de gemeenschap zoals nader wordt omschreven in artikel 2 lid 1 van deze akte;
410. HET APPARTEMENTSRECHT, rechtgevende op het uitsluitend gebruik van de berging gelegen in de onderbouw en al hetgeen daartoe verder behoort, plaatselijk bekend Sirtemastraat ongenummerd te 's-Gravenhage, kadastraal bekend gemeente 's-Gravenhage, sektie C. nummer 6218 A-777, uitmakende een aandeel in de gemeenschap zoals nader wordt omschreven in artikel 2 lid 1 van deze akte;
411. HET APPARTEMENTSRECHT, rechtgevende op het uitsluitend gebruik van de berging gelegen in de onderbouw en al hetgeen daartoe verder behoort, plaatselijk bekend Sirtemastraat ongenummerd te 's-Gravenhage, kadastraal bekend gemeente 's-Gravenhage, sektie C. nummer 6218 A-778, uitmakende een aandeel in de gemeenschap zoals nader wordt omschreven in artikel 2 lid 1 van deze akte;
412. HET APPARTEMENTSRECHT, rechtgevende op het uitsluitend gebruik van de berging gelegen in de onderbouw en al hetgeen daartoe verder behoort, plaatselijk bekend Sirtemastraat ongenummerd te 's-Gravenhage, kadastraal bekend gemeente 's-Gravenhage, sektie C. nummer 6218 A-779, uitmakende een aandeel in de gemeenschap zoals nader wordt omschreven in artikel 2 lid 1 van deze akte;
413. HET APPARTEMENTSRECHT, rechtgevende op het uitsluitend gebruik van de berging gelegen in de onderbouw en al hetgeen daartoe verder behoort, plaatselijk bekend Sirtemastraat ongenummerd te 's-Gravenhage, kadastraal bekend gemeente 's-Gravenhage, sektie C. nummer 6218 A-780, uitmakende een aandeel in

- de gemeenschap zoals nader wordt omschreven in artikel 2 lid 1 van deze akte;
414. HET APPARTEMENTSRECHT, rechtgevende op het uitsluitend gebruik van de berging gelegen in de onderbouw en al hetgeen daartoe verder behoort, plaatselijk bekend Sirtemastraat ongenummerd te 's-Gravenhage, kadastraal bekend gemeente 's-Gravenhage, sektie C. nummer 6218 A-781, uitmakende een aandeel in de gemeenschap zoals nader wordt omschreven in artikel 2 lid 1 van deze akte;
415. HET APPARTEMENTSRECHT, rechtgevende op het uitsluitend gebruik van de berging gelegen in de onderbouw en al hetgeen daartoe verder behoort, plaatselijk bekend Sirtemastraat ongenummerd te 's-Gravenhage, kadastraal bekend gemeente 's-Gravenhage, sektie C. nummer 6218 A-782, uitmakende een aandeel in de gemeenschap zoals nader wordt omschreven in artikel 2 lid 1 van deze akte;
416. HET APPARTEMENTSRECHT, rechtgevende op het uitsluitend gebruik van de berging gelegen in de onderbouw en al hetgeen daartoe verder behoort, plaatselijk bekend Sirtemastraat ongenummerd te 's-Gravenhage, kadastraal bekend gemeente 's-Gravenhage, sektie C. nummer 6218 A-783, uitmakende een aandeel in de gemeenschap zoals nader wordt omschreven in artikel 2 lid 1 van deze akte;
417. HET APPARTEMENTSRECHT, rechtgevende op het uitsluitend gebruik van de berging gelegen in de onderbouw en al hetgeen daartoe verder behoort, plaatselijk bekend Sirtemastraat ongenummerd te 's-Gravenhage, kadastraal bekend gemeente 's-Gravenhage, sektie C. nummer 6218 A-784, uitmakende een aandeel in de gemeenschap zoals nader wordt omschreven in artikel 2 lid 1 van deze akte;
418. HET APPARTEMENTSRECHT, rechtgevende op het uitsluitend gebruik van de berging gelegen in de onderbouw en al hetgeen daartoe verder behoort, plaatselijk bekend Sirtemastraat ongenummerd te 's-Gravenhage, kadastraal bekend gemeente 's-Gravenhage, sektie C. nummer 6218 A-785, uitmakende een aandeel in de gemeenschap zoals nader wordt omschreven in artikel 2 lid 1 van deze akte;
419. HET APPARTEMENTSRECHT, rechtgevende op het uitsluitend gebruik van de berging gelegen in de onderbouw en al hetgeen daartoe verder behoort, plaatselijk bekend Sirtemastraat ongenummerd te 's-Gravenhage, kadastraal bekend gemeente 's-Gravenhage, sektie C. nummer 6218 A-786, uitmakende een aandeel in

- de gemeenschap zoals nader wordt omschreven in artikel 2 lid 1 van deze akte;
420. HET APPARTEMENTSRECHT, rechtgevende op het uitsluitend gebruik van de berging gelegen in de onderbouw en al hetgeen daartoe verder behoort, plaatselijk bekend Sirtemastraat ongenummerd te 's-Gravenhage, kadastraal bekend gemeente 's-Gravenhage, sektie C. nummer 6218 A-787, uitmakende een aandeel in de gemeenschap zoals nader wordt omschreven in artikel 2 lid 1 van deze akte;
421. HET APPARTEMENTSRECHT, rechtgevende op het uitsluitend gebruik van de berging gelegen in de onderbouw en al hetgeen daartoe verder behoort, plaatselijk bekend Sirtemastraat ongenummerd te 's-Gravenhage, kadastraal bekend gemeente 's-Gravenhage, sektie C. nummer 6218 A-788, uitmakende een aandeel in de gemeenschap zoals nader wordt omschreven in artikel 2 lid 1 van deze akte;
422. HET APPARTEMENTSRECHT, rechtgevende op het uitsluitend gebruik van de berging gelegen in de onderbouw en al hetgeen daartoe verder behoort, plaatselijk bekend Sirtemastraat ongenummerd te 's-Gravenhage, kadastraal bekend gemeente 's-Gravenhage, sektie C. nummer 6218 A-789, uitmakende een aandeel in de gemeenschap zoals nader wordt omschreven in artikel 2 lid 1 van deze akte;
423. HET APPARTEMENTSRECHT, rechtgevende op het uitsluitend gebruik van de berging gelegen in de onderbouw en al hetgeen daartoe verder behoort, plaatselijk bekend Sirtemastraat ongenummerd te 's-Gravenhage, kadastraal bekend gemeente 's-Gravenhage, sektie C. nummer 6218 A-790, uitmakende een aandeel in de gemeenschap zoals nader wordt omschreven in artikel 2 lid 1 van deze akte;
424. HET APPARTEMENTSRECHT, rechtgevende op het uitsluitend gebruik van de berging gelegen in de onderbouw en al hetgeen daartoe verder behoort, plaatselijk bekend Sirtemastraat ongenummerd te 's-Gravenhage, kadastraal bekend gemeente 's-Gravenhage, sektie C. nummer 6218 A-791, uitmakende een aandeel in de gemeenschap zoals nader wordt omschreven in artikel 2 lid 1 van deze akte;
425. HET APPARTEMENTSRECHT, rechtgevende op het uitsluitend gebruik van de berging gelegen in de onderbouw en al hetgeen daartoe verder behoort, plaatselijk bekend Sirtemastraat ongenummerd te 's-Gravenhage, kadastraal bekend gemeente 's-Gravenhage, sektie C. nummer 6218 A-792, uitmakende een aandeel in

- de gemeenschap zoals nader wordt omschreven in artikel 2 lid 1 van deze akte;
426. HET APPARTEMENTSRECHT, rechtgevende op het uitsluitend gebruik van de berging gelegen in de onderbouw en al hetgeen daartoe verder behoort, plaatselijk bekend Sirtemastraat ongenummerd te 's-Gravenhage, kadastraal bekend gemeente 's-Gravenhage, sektie C. nummer 6218 A-793, uitmakende een aandeel in de gemeenschap zoals nader wordt omschreven in artikel 2 lid 1 van deze akte;
427. HET APPARTEMENTSRECHT, rechtgevende op het uitsluitend gebruik van de berging gelegen in de onderbouw en al hetgeen daartoe verder behoort, plaatselijk bekend Sirtemastraat ongenummerd te 's-Gravenhage, kadastraal bekend gemeente 's-Gravenhage, sektie C. nummer 6218 A-794, uitmakende een aandeel in de gemeenschap zoals nader wordt omschreven in artikel 2 lid 1 van deze akte;
428. HET APPARTEMENTSRECHT, rechtgevende op het uitsluitend gebruik van de berging gelegen in de onderbouw en al hetgeen daartoe verder behoort, plaatselijk bekend Sirtemastraat ongenummerd te 's-Gravenhage, kadastraal bekend gemeente 's-Gravenhage, sektie C. nummer 6218 A-795, uitmakende een aandeel in de gemeenschap zoals nader wordt omschreven in artikel 2 lid 1 van deze akte;
429. HET APPARTEMENTSRECHT, rechtgevende op het uitsluitend gebruik van de berging gelegen in de onderbouw en al hetgeen daartoe verder behoort, plaatselijk bekend Sirtemastraat ongenummerd te 's-Gravenhage, kadastraal bekend gemeente 's-Gravenhage, sektie C. nummer 6218 A-796, uitmakende een aandeel in de gemeenschap zoals nader wordt omschreven in artikel 2 lid 1 van deze akte;
430. HET APPARTEMENTSRECHT, rechtgevende op het uitsluitend gebruik van de berging gelegen in de onderbouw en al hetgeen daartoe verder behoort, plaatselijk bekend Sirtemastraat ongenummerd te 's-Gravenhage, kadastraal bekend gemeente 's-Gravenhage, sektie C. nummer 6218 A-797, uitmakende een aandeel in de gemeenschap zoals nader wordt omschreven in artikel 2 lid 1 van deze akte;
431. HET APPARTEMENTSRECHT, rechtgevende op het uitsluitend gebruik van de berging gelegen in de onderbouw en al hetgeen daartoe verder behoort, plaatselijk bekend Sirtemastraat ongenummerd te 's-Gravenhage, kadastraal bekend gemeente 's-Gravenhage, sektie C. nummer 6218 A-798, uitmakende een aandeel in

- de gemeenschap zoals nader wordt omschreven in artikel 2 lid 1 van deze akte;
432. HET APPARTEMENTSRECHT, rechtgevende op het uitsluitend gebruik van de berging gelegen in de onderbouw en al hetgeen daartoe verder behoort, plaatselijk bekend Sirtemastraat ongenummerd te 's-Gravenhage, kadastraal bekend gemeente 's-Gravenhage, sectie C. nummer 6218 A-799, uitmakende een aandeel in de gemeenschap zoals nader wordt omschreven in artikel 2 lid 1 van deze akte;
433. HET APPARTEMENTSRECHT, rechtgevende op het uitsluitend gebruik van de berging gelegen in de onderbouw en al hetgeen daartoe verder behoort, plaatselijk bekend Sirtemastraat ongenummerd te 's-Gravenhage, kadastraal bekend gemeente 's-Gravenhage, sectie C. nummer 6218 A-800, uitmakende een aandeel in de gemeenschap zoals nader wordt omschreven in artikel 2 lid 1 van deze akte;
434. HET APPARTEMENTSRECHT, rechtgevende op het uitsluitend gebruik van de berging gelegen in de onderbouw en al hetgeen daartoe verder behoort, plaatselijk bekend Sirtemastraat ongenummerd te 's-Gravenhage, kadastraal bekend gemeente 's-Gravenhage, sectie C. nummer 6218 A-801, uitmakende een aandeel in de gemeenschap zoals nader wordt omschreven in artikel 2 lid 1 van deze akte;
435. HET APPARTEMENTSRECHT, rechtgevende op het uitsluitend gebruik van de berging gelegen in de onderbouw en al hetgeen daartoe verder behoort, plaatselijk bekend Sirtemastraat ongenummerd te 's-Gravenhage, kadastraal bekend gemeente 's-Gravenhage, sectie C. nummer 6218 A-802, uitmakende een aandeel in de gemeenschap zoals nader wordt omschreven in artikel 2 lid 1 van deze akte;
436. HET APPARTEMENTSRECHT, rechtgevende op het uitsluitend gebruik van de berging gelegen in de onderbouw en al hetgeen daartoe verder behoort, plaatselijk bekend Sirtemastraat ongenummerd te 's-Gravenhage, kadastraal bekend gemeente 's-Gravenhage, sectie C. nummer 6218 A-803, uitmakende een aandeel in de gemeenschap zoals nader wordt omschreven in artikel 2 lid 1 van deze akte;
437. HET APPARTEMENTSRECHT, rechtgevende op het uitsluitend gebruik van de berging gelegen in de onderbouw en al hetgeen daartoe verder behoort, plaatselijk bekend Sirtemastraat ongenummerd te 's-Gravenhage, kadastraal bekend gemeente 's-Gravenhage, sectie C. nummer 6218 A-804, uitmakende een aandeel in

- de gemeenschap zoals nader wordt omschreven in artikel 2 lid 1 van deze akte;
438. HET APPARTEMENTSRECHT, rechtgevende op het uitsluitend gebruik van de berging gelegen in de onderbouw en al hetgeen daartoe verder behoort, plaatselijk bekend Sirtemastraat ongenummerd te 's-Gravenhage, kadastraal bekend gemeente 's-Gravenhage, sectie C. nummer 6218 A-805, uitmakende een aandeel in de gemeenschap zoals nader wordt omschreven in artikel 2 lid 1 van deze akte;
439. HET APPARTEMENTSRECHT, rechtgevende op het uitsluitend gebruik van de berging gelegen in de onderbouw en al hetgeen daartoe verder behoort, plaatselijk bekend Sirtemastraat ongenummerd te 's-Gravenhage, kadastraal bekend gemeente 's-Gravenhage, sectie C. nummer 6218 A-806, uitmakende een aandeel in de gemeenschap zoals nader wordt omschreven in artikel 2 lid 1 van deze akte;
440. HET APPARTEMENTSRECHT, rechtgevende op het uitsluitend gebruik van de berging gelegen in de onderbouw en al hetgeen daartoe verder behoort, plaatselijk bekend Sirtemastraat ongenummerd te 's-Gravenhage, kadastraal bekend gemeente 's-Gravenhage, sectie C. nummer 6218 A-807, uitmakende een aandeel in de gemeenschap zoals nader wordt omschreven in artikel 2 lid 1 van deze akte;
441. HET APPARTEMENTSRECHT, rechtgevende op het uitsluitend gebruik van de berging gelegen in de onderbouw en al hetgeen daartoe verder behoort, plaatselijk bekend Sirtemastraat ongenummerd te 's-Gravenhage, kadastraal bekend gemeente 's-Gravenhage, sectie C. nummer 6218 A-808, uitmakende een aandeel in de gemeenschap zoals nader wordt omschreven in artikel 2 lid 1 van deze akte;
442. HET APPARTEMENTSRECHT, rechtgevende op het uitsluitend gebruik van de berging gelegen in de onderbouw en al hetgeen daartoe verder behoort, plaatselijk bekend Sirtemastraat ongenummerd te 's-Gravenhage, kadastraal bekend gemeente 's-Gravenhage, sectie C. nummer 6218 A-809, uitmakende een aandeel in de gemeenschap zoals nader wordt omschreven in artikel 2 lid 1 van deze akte;
443. HET APPARTEMENTSRECHT, rechtgevende op het uitsluitend gebruik van de berging gelegen in de onderbouw en al hetgeen daartoe verder behoort, plaatselijk bekend Sirtemastraat ongenummerd te 's-Gravenhage, kadastraal bekend gemeente 's-Gravenhage, sectie C. nummer 6218 A-810, uitmakende een aandeel in

- de gemeenschap zoals nader wordt omschreven in artikel 2 lid 1 van deze akte;
444. HET APPARTEMENTSRECHT, rechtgevende op het uitsluitend gebruik van de berging gelegen in de onderbouw en al hetgeen daartoe verder behoort, plaatselijk bekend Sirtemastraat ongenummerd te 's-Gravenhage, kadastraal bekend gemeente 's-Gravenhage, sectie C. nummer 6218 A-811, uitmakende een aandeel in de gemeenschap zoals nader wordt omschreven in artikel 2 lid 1 van deze akte;
445. HET APPARTEMENTSRECHT, rechtgevende op het uitsluitend gebruik van de berging gelegen in de onderbouw en al hetgeen daartoe verder behoort, plaatselijk bekend Sirtemastraat ongenummerd te 's-Gravenhage, kadastraal bekend gemeente 's-Gravenhage, sectie C. nummer 6218 A-812, uitmakende een aandeel in de gemeenschap zoals nader wordt omschreven in artikel 2 lid 1 van deze akte;
446. HET APPARTEMENTSRECHT, rechtgevende op het uitsluitend gebruik van de berging gelegen in de onderbouw en al hetgeen daartoe verder behoort, plaatselijk bekend Sirtemastraat ongenummerd te 's-Gravenhage, kadastraal bekend gemeente 's-Gravenhage, sectie C. nummer 6218 A-813, uitmakende een aandeel in de gemeenschap zoals nader wordt omschreven in artikel 2 lid 1 van deze akte;
447. HET APPARTEMENTSRECHT, rechtgevende op het uitsluitend gebruik van de berging gelegen in de onderbouw en al hetgeen daartoe verder behoort, plaatselijk bekend Sirtemastraat ongenummerd te 's-Gravenhage, kadastraal bekend gemeente 's-Gravenhage, sectie C. nummer 6218 A-814, uitmakende een aandeel in de gemeenschap zoals nader wordt omschreven in artikel 2 lid 1 van deze akte;
448. HET APPARTEMENTSRECHT, rechtgevende op het uitsluitend gebruik van de berging gelegen in de onderbouw en al hetgeen daartoe verder behoort, plaatselijk bekend Sirtemastraat ongenummerd te 's-Gravenhage, kadastraal bekend gemeente 's-Gravenhage, sectie C. nummer 6218 A-815, uitmakende een aandeel in de gemeenschap zoals nader wordt omschreven in artikel 2 lid 1 van deze akte;
449. HET APPARTEMENTSRECHT, rechtgevende op het uitsluitend gebruik van de berging gelegen in de onderbouw en al hetgeen daartoe verder behoort, plaatselijk bekend Sirtemastraat ongenummerd te 's-Gravenhage, kadastraal bekend gemeente 's-Gravenhage, sectie C. nummer 6218 A-816, uitmakende een aandeel in

- de gemeenschap zoals nader wordt omschreven in artikel 2 lid 1 van deze akte;
450. HET APPARTEMENTSRECHT, rechtgevende op het uitsluitend gebruik van de berging gelegen in de onderbouw en al hetgeen daartoe verder behoort, plaatselijk bekend Sirtemastraat ongenummerd te 's-Gravenhage, kadastraal bekend gemeente 's-Gravenhage, sektie C. nummer 6218 A-817, uitmakende een aandeel in de gemeenschap zoals nader wordt omschreven in artikel 2 lid 1 van deze akte;
451. HET APPARTEMENTSRECHT, rechtgevende op het uitsluitend gebruik van de berging gelegen in de onderbouw en al hetgeen daartoe verder behoort, plaatselijk bekend Sirtemastraat ongenummerd te 's-Gravenhage, kadastraal bekend gemeente 's-Gravenhage, sektie C. nummer 6218 A-818, uitmakende een aandeel in de gemeenschap zoals nader wordt omschreven in artikel 2 lid 1 van deze akte;
452. HET APPARTEMENTSRECHT, rechtgevende op het uitsluitend gebruik van de berging gelegen in de onderbouw en al hetgeen daartoe verder behoort, plaatselijk bekend Sirtemastraat ongenummerd te 's-Gravenhage, kadastraal bekend gemeente 's-Gravenhage, sektie C. nummer 6218 A-819, uitmakende een aandeel in de gemeenschap zoals nader wordt omschreven in artikel 2 lid 1 van deze akte;
453. HET APPARTEMENTSRECHT, rechtgevende op het uitsluitend gebruik van de berging gelegen in de onderbouw en al hetgeen daartoe verder behoort, plaatselijk bekend Sirtemastraat ongenummerd te 's-Gravenhage, kadastraal bekend gemeente 's-Gravenhage, sektie C. nummer 6218 A-820, uitmakende een aandeel in de gemeenschap zoals nader wordt omschreven in artikel 2 lid 1 van deze akte;
454. HET APPARTEMENTSRECHT, rechtgevende op het uitsluitend gebruik van de berging gelegen in de onderbouw en al hetgeen daartoe verder behoort, plaatselijk bekend Sirtemastraat ongenummerd te 's-Gravenhage, kadastraal bekend gemeente 's-Gravenhage, sektie C. nummer 6218 A-821, uitmakende een aandeel in de gemeenschap zoals nader wordt omschreven in artikel 2 lid 1 van deze akte;
455. HET APPARTEMENTSRECHT, rechtgevende op het uitsluitend gebruik van de berging gelegen in de onderbouw en al hetgeen daartoe verder behoort, plaatselijk bekend Sirtemastraat ongenummerd te 's-Gravenhage, kadastraal bekend gemeente 's-Gravenhage, sektie C. nummer 6218 A-822, uitmakende een aandeel in

- de gemeenschap zoals nader wordt omschreven in artikel 2 lid 1 van deze akte;
456. HET APPARTEMENTSRECHT, rechtgevende op het uitsluitend gebruik van de berging gelegen in de onderbouw en al hetgeen daartoe verder behoort, plaatselijk bekend Sirtemastraat ongenummerd te 's-Gravenhage, kadastraal bekend gemeente 's-Gravenhage, sectie C. nummer 6218 A-823, uitmakende een aandeel in de gemeenschap zoals nader wordt omschreven in artikel 2 lid 1 van deze akte;
457. HET APPARTEMENTSRECHT, rechtgevende op het uitsluitend gebruik van de berging gelegen in de onderbouw en al hetgeen daartoe verder behoort, plaatselijk bekend Sirtemastraat ongenummerd te 's-Gravenhage, kadastraal bekend gemeente 's-Gravenhage, sectie C. nummer 6218 A-824, uitmakende een aandeel in de gemeenschap zoals nader wordt omschreven in artikel 2 lid 1 van deze akte;
458. HET APPARTEMENTSRECHT, rechtgevende op het uitsluitend gebruik van de berging gelegen in de onderbouw en al hetgeen daartoe verder behoort, plaatselijk bekend Sirtemastraat ongenummerd te 's-Gravenhage, kadastraal bekend gemeente 's-Gravenhage, sectie C. nummer 6218 A-825, uitmakende een aandeel in de gemeenschap zoals nader wordt omschreven in artikel 2 lid 1 van deze akte;
459. HET APPARTEMENTSRECHT, rechtgevende op het uitsluitend gebruik van de berging gelegen in de onderbouw en al hetgeen daartoe verder behoort, plaatselijk bekend Sirtemastraat ongenummerd te 's-Gravenhage, kadastraal bekend gemeente 's-Gravenhage, sectie C. nummer 6218 A-826, uitmakende een aandeel in de gemeenschap zoals nader wordt omschreven in artikel 2 lid 1 van deze akte;
460. HET APPARTEMENTSRECHT, rechtgevende op het uitsluitend gebruik van de berging gelegen in de onderbouw en al hetgeen daartoe verder behoort, plaatselijk bekend Sirtemastraat ongenummerd te 's-Gravenhage, kadastraal bekend gemeente 's-Gravenhage, sectie C. nummer 6218 A-827, uitmakende een aandeel in de gemeenschap zoals nader wordt omschreven in artikel 2 lid 1 van deze akte;
461. HET APPARTEMENTSRECHT, rechtgevende op het uitsluitend gebruik van de berging gelegen in de onderbouw en al hetgeen daartoe verder behoort, plaatselijk bekend Sirtemastraat ongenummerd te 's-Gravenhage, kadastraal bekend gemeente 's-Gravenhage, sectie C. nummer 6218 A-828, uitmakende een aandeel in

de gemeenschap zoals nader wordt omschreven in artikel 2 lid 1 van deze akte;

462. HET APPARTEMENTSRECHT, rechtgevend op het uitsluitend gebruik van de berging gelegen in de onderbouw en al hetgeen daartoe verder behoort, plaatselijk bekend Sirtemastraat ongenummerd te 's-Gravenhage, kadastraal bekend gemeente 's-Gravenhage, sectie C. nummer 6218 A-829, uitmakende een aandeel in de gemeenschap zoals nader wordt omschreven in artikel 2 lid 1 van deze akte;

De comparant, handelend als gemeld, verklaarde, dat voor zover hierna niet anders is bepaald, als het reglement van splitsing, bedoeld in artikel 5:111 sub d van het Burgerlijk Wetboek zal gelden het reglement van splitsing zoals dat is vastgesteld door de Koninklijke Notariële Broederschap, bij akte op twee januari negentienhonderd twee en negentig voor de plaatsvervanger van notaris Mr. J.W.Klinkenberg te Rotterdam verleden, bij afschrift ingeschreven onder meer ten Kantore van de Rijksdienst van het kadaster en de Openbare Registers te Den Haag op tien januari negentienhonderd twee en negentig in deel 9763 nummer 1, welk reglement wordt beschouwd als in de onderhavige akte woordelijk te zijn opgenomen en wordende -onder verwijzing naar de artikelen van gemeld reglement- nog het navolgende bepaald:

1. Artikel 2 lid 1.

A. Ieder der eigenaars is in de gemeenschap gerechtigd op basis van na te noemen breukdelen, luidende als volgt:

1. voor de appartementsrechten (allen een twee kamerwoning) kadastraal bekend gemeente 's-Gravenhage, sectie C complexnummer 6218 appartementsindexnummers:

A368, A380, A384, A385, A397, A401, A402, A414, A418, A419, A431, A435, A436, A448, A452, A453, A465, A469, A470, A482, A486, A487, A499, A503, A504, A508, A509, A513, A514, A518, A519, A523, A524, A528;

- ieder uitmakende negen en twintig/zes duizend vierhonderd tachtigste aandeel (29/6480ste) in de gemeenschap;

2. voor de appartementsrechten (allen een vier kamerwoningen) kadastraal bekend gemeente 's-Gravenhage, sectie C complexnummer 6218 A appartementsindexnummers:

A369, A370, A373, A374, A375, A376, A377, A378, A381, A382, A383, A386, A387, A390, A391, A392, A393, A394, A395, A398, A399, A400, A403, A404, A407, A408, A409, A410, A411, A412, A415, A416, A417, A420, A421, A424, A425, A426, A427, A428, A429, A432,

A433, A434, A437, A438, A441, A442, A443, _____
 A444, A445, A446, A449, A450, A451, A454, _____
 A455, A458, A459, A460, A461, A462, A463, _____
 A466, A467, A468, A471, A472, A475, A476, _____
 A477, A478, A479, A480, A483, A484, A485, _____
 A488, A489, A492, A493, A494, A495, A496, _____
 A497, A500, A501, A502, A505, A506, A507, _____
 A510, A511, A512, A515, A516, A517, A520, _____
 A521, A522, A525, A526, A527; _____

- ieder uitmakende negen en dertig/zes duizend-
 vierhonderd tachtigste (39/6480ste) aandeel in-
 de gemeenschap; _____

3. voor de appartementsrechten (allen een zes-
 kamerwoning) kadastraal bekend gemeente 's-
 Gravenhage, sectie C complexnummer 6218-
 appartementsindexnummers: _____

A371, A372, A379, A388, A389, A396, A405, _____
 A406, A413, A422, A423, A430, A439, A440, _____
 A447, A456, A457, A464, A473, A474, A481, _____
 A490, A491, A498; _____

- ieder uitmakende negen en veertig/zes-
 duizend vierhonderd tachtigste (49/6480ste)-
 aandeel in de gemeenschap; _____

4. voor de appartementsrechten (allen een-
buitenparkeerplaats) kadastraal bekend-
 gemeente 's-Gravenhage, sectie C complexnummer-
 6218 appartementsindexnummers: _____

529 tot en met 668 (alle) _____

- ieder uitmakende een/zes duizend vierhonderd-
 tachtigste (1/6480ste) aandeel in de _____
 gemeenschap; _____

5. voor de appartementsrechten (allen een-
berging) kadastraal bekend gemeente 's-
 Gravenhage, sectie C complexnummer 6218-
 appartementsindexnummers: _____

669 tot en met 829 (alle) _____

- ieder uitmakende een/zes duizend vierhonderd-
 tachtigste (1/6480ste) aandeel in de _____
 gemeenschap; _____

B. Ten aanzien van de navolgende schulden en-
 kosten gelden afwijkende breukdelen, luidende-
 als volgt: _____

1. Servicekosten en exploitatiekosten. _____

De eigenaars van de appartementsrechten onder-
 1 artikel 2 lid 1 sub A.1. voornoemd: _____

ieder drie/zeshonderdvierendertigste gedeelte. _____

De eigenaars van de appartementsrechten onder-
 1 artikel 2 lid 1 sub A.2. voornoemd: _____

ieder vier/zeshonderdvierendertigste gedeelte. _____

De eigenaars van de appartementsrechten onder-
 1 artikel 2 lid 1 sub A.3. voornoemd: _____

ieder vijf/zeshonderdvierendertigste gedeelte. _____

De eigenaars van de appartementsrechten onder-
 1 artikel 2 lid 1 sub A.5. voornoemd: _____

nihil.

De kosten van onderhoud en instandhouding van de appartementsrechten met de bestemming auto-opstelplaats komen geheel voor rekening van de eigenaars van de appartementsrechten onder 1 artikel 2 lid 1 sub A.4. voornoemd.

2. Administratiekosten.

De eigenaars van de appartementsrechten onder 1 artikel 2 lid 1 sub A.1., 2. en 3. (allen woningen) voornoemd:

ieder een/eenhonderdeenenzestigste gedeelte.

3. Stookkosten.

De stookkosten direct verbandhoudende met het verwarmen van de woningen worden middels een meetsysteem individueel afgerekend met de eigenaars van de woningen.

2. Artikel 4.

lid 1. In afwijking van het in artikel 4 bepaalde loopt

het boekjaar van een juli tot en met een en dertig juni.

3. artikel 9.

lid 1. In afwijking van het in artikel 9 lid 1 onder a.

bepaalde worden niet tot de gemeenschappelijke gedeelten gerekend, maar tot het privégedeelte ten behoeve waarvan zij uitsluitend of in het bijzonder strekken:

de in de buitengevels aangebrachte raamkozijnen met glas en deuren met glas.

de te gebruiken materialen en kleuren van het voorbedoelde kozijnwerk dient te geschieden onder goedkeuring van de vergadering van eigenaren.

4. Artikel 17.

lid 4. De bestemming van de appartementsrechten is in

de hiervoor plaatsgehad hebbende omschrijving vermeld.

5. Artikel 28.

lid 3. In plaats van de woorden "voor de extra voorschotbijdragen als bedoeld in artikel 38 zesde lid", dient men te lezen:

"voor de extra voorschotbijdragen als bedoeld in artikel 38 zevende lid".

6. Artikel 30.

De comparant verklaarde bij deze op te richten de "Vereniging van eigenaars Sirtemastraat 12 tot en met 336 (even) te 's-Gravenhage.

De vereniging heeft haar zetel te 's-Gravenhage.

7. Artikel 34.

lid 2. Het maximum aantal stemmen bedraagt zes duizend vierhonderd tachtig.

Voor elk appartementsrecht worden zoveel stemmen uitgebracht als de teller van hun aandeel in de

WVE

gemeenschap aangeeft. _____
 De comparant, handelende als gemeld, en blijkens _____
 akte van economische eigendomsoverdracht op heden _____
 voor mij, Notaris, verleden gerechtigd tot de _____
 rechten voortvloeiende uit de hypothecaire _____
 inschrijving genomen ten kantore van de Rijksdienst _____
 van het Kadaster en de Openbare Registers te 's- _____
 Gravenhage op drie januari negentienhonderd een en _____
 negentig in het register 3 deel 7013 nummer 26, _____
 verklaart toestemming te verlenen tot voormelde _____
 splitsing in appartementsrechten. _____
 De comparant, handelend als gemeld, verklaarde voor _____
 alle gevolgen dezer woonplaats te kiezen ten _____
 kantore van de notaris, bewaarder deze minuut-akte. _____
 De comparant is mij, notaris, bekend. _____
 Waarvan akte in minuut, is verleden te Heerlen, op _____
 de datum in het hoofd dezer akte vermeld. _____
 Na zakelijke opgave van de inhoud van deze akte aan _____
 de verschenen persoon, heeft deze verklaard van de _____
 inhoud van deze akte te hebben kennisgenomen en op _____
 volledige voorlezing daarvan geen prijs te stellen. _____
 Vervolgens is deze akte na beperkte voorlezing door _____
 de comparant en _____
 mij, Notaris, ondertekend. _____

H.H.F. Stienstra; J.E.M. van Putte nots. -----

VOOR AFSCHRIFT

w.g. J.E.M. van Putte, nots.

Ondergetekende,
 Josephus Emerius Maria van Putte notaris-redacteur
 van vorenstaande akte, verklaart dat bij voormelde
 splitsing van het in deze akte om-schreven regis
 tergoed niet in strijd wordt gehandeld met het be-
 paalde in artikel 56.a. lid 1 van de woningwet.

w.g. J.E.M. van Putte, nots.

Ondergetekende, Josephus Emerius Maria van
 Putte, notaris ter standplaats Landgraaf,
 verklaart dat het register goed bij vorenstaande
 akte vervreemd in de zin van de Wet
 voorkeursrecht gemeenten niet is opgenomen
 in een aanwijzing ex artikelen 2 of 8 noch in
 een aanwijzing ex artikel 6 van die wet.

w.g. J.E.M. van Putte, nots.

Aantekeningen:

Ondergetekende, Josephus Emerius Maria van
Putte, notaris ter standplaats Landgraaf,
verklaart dat bovenstaand afschrift eensluidend
is met het ter inschrijving aangeboden stuk.

✓



1827
1828
1829
1830

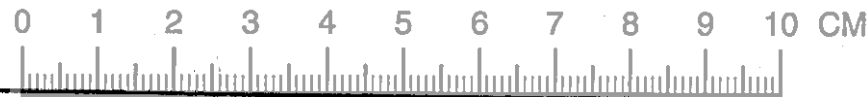

"Ter bevordering van de raadpleegbaarheid van gescande tekeningen,
is deze tekening gesplitst in de op deze overzichtstekening afgebeelde bladen,
waarvan de bladnummers rechtsboven op die bladen zijn vermeld"

bijlage nr.

27674

1		

1

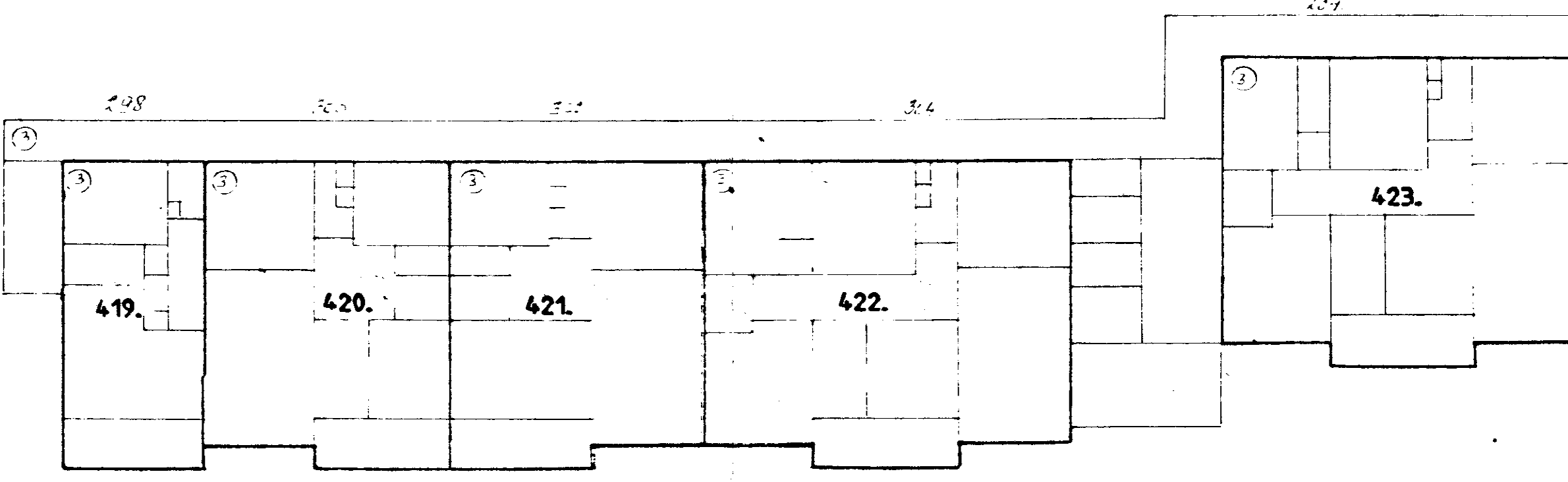
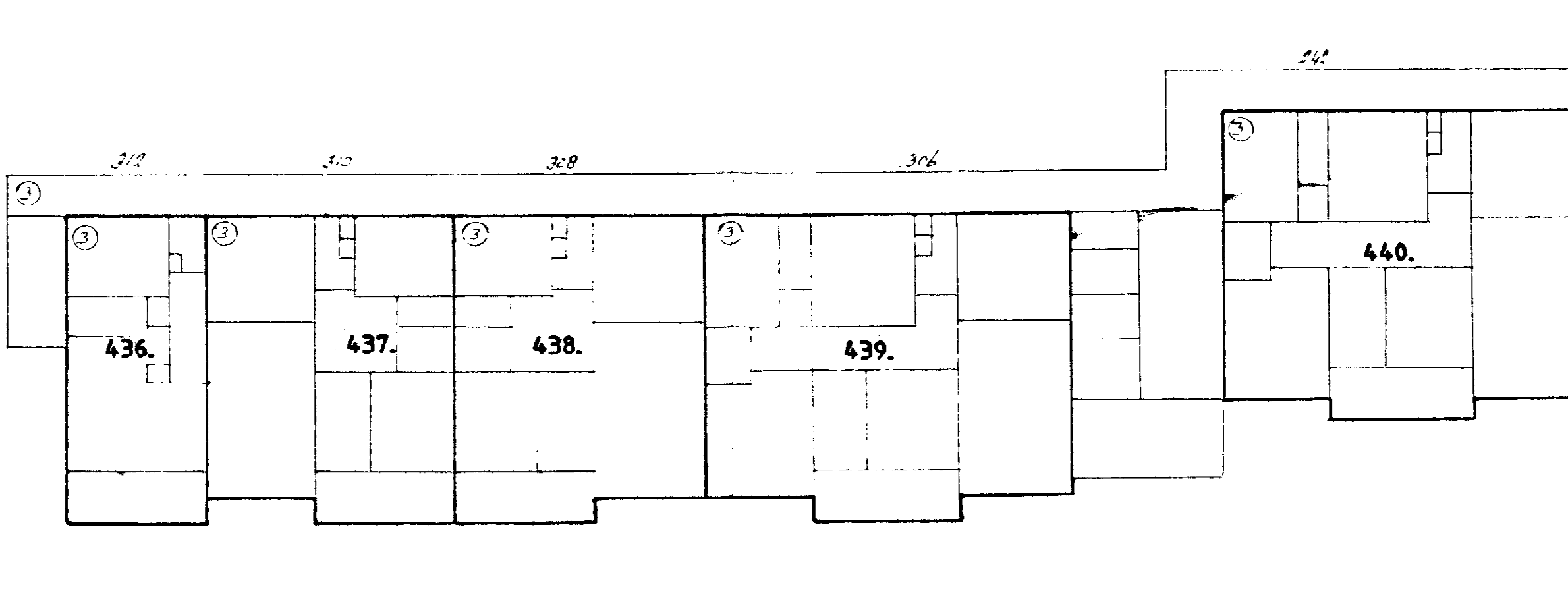
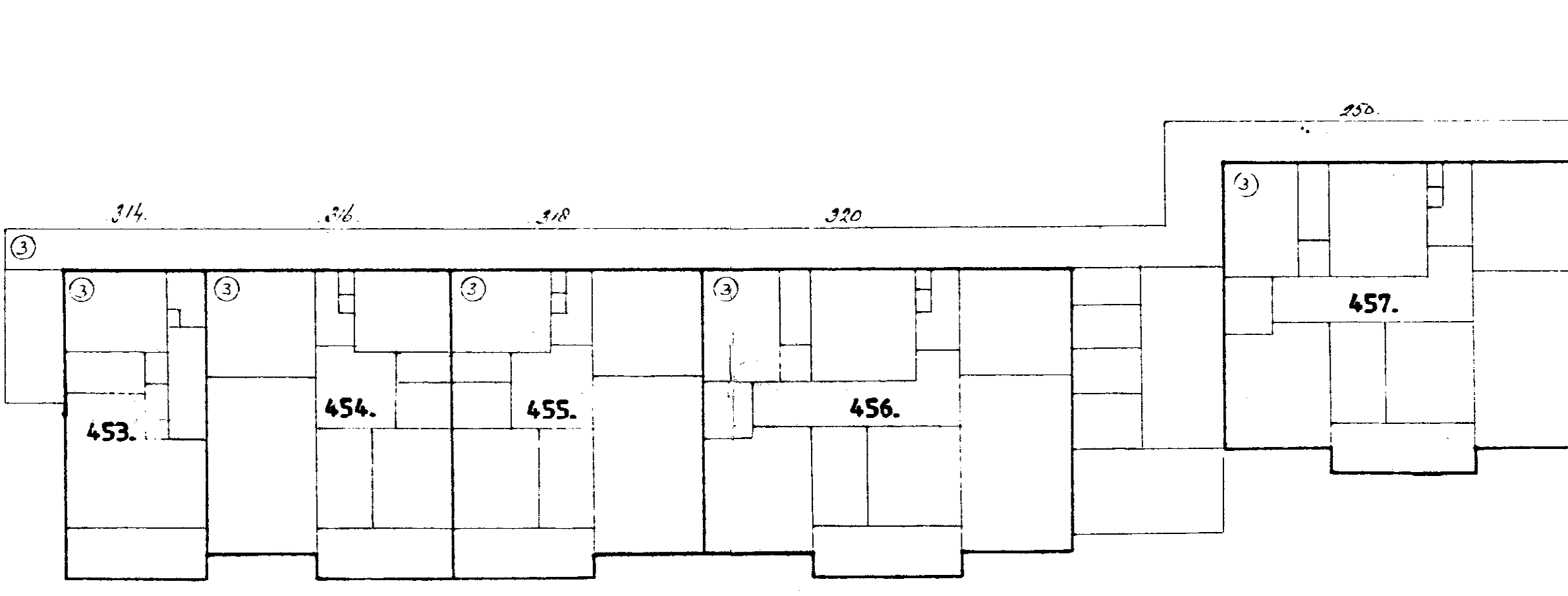
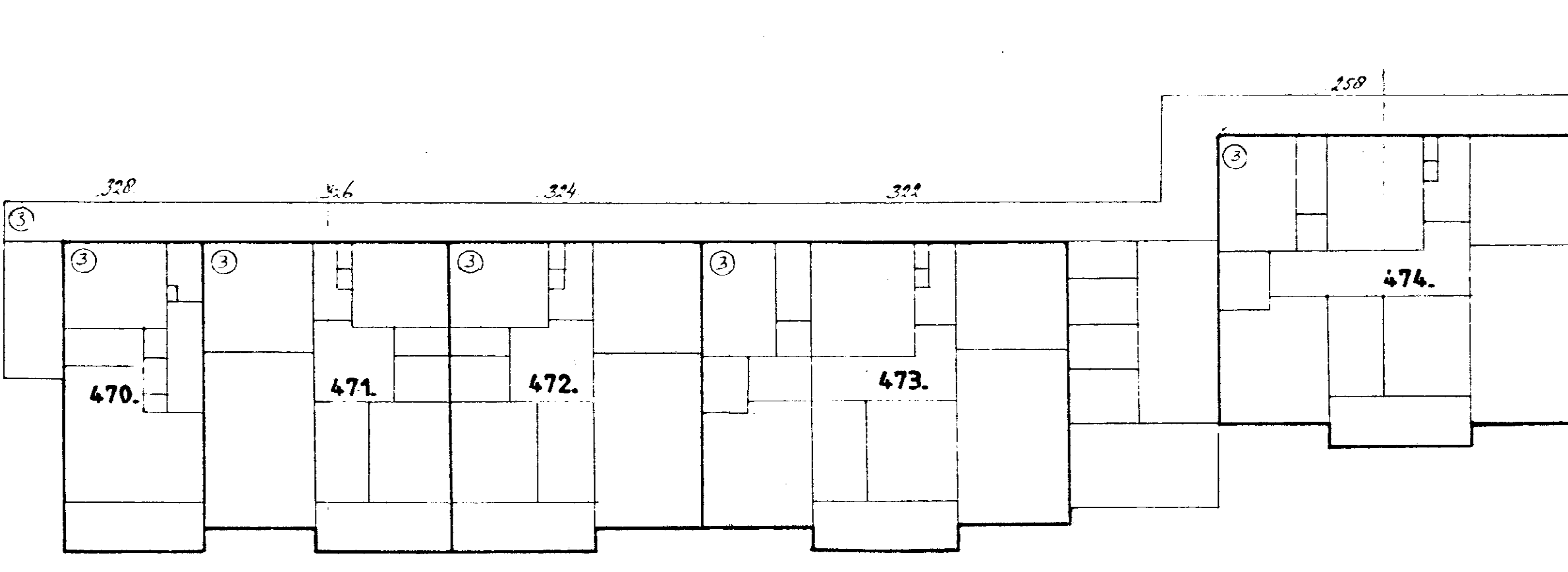
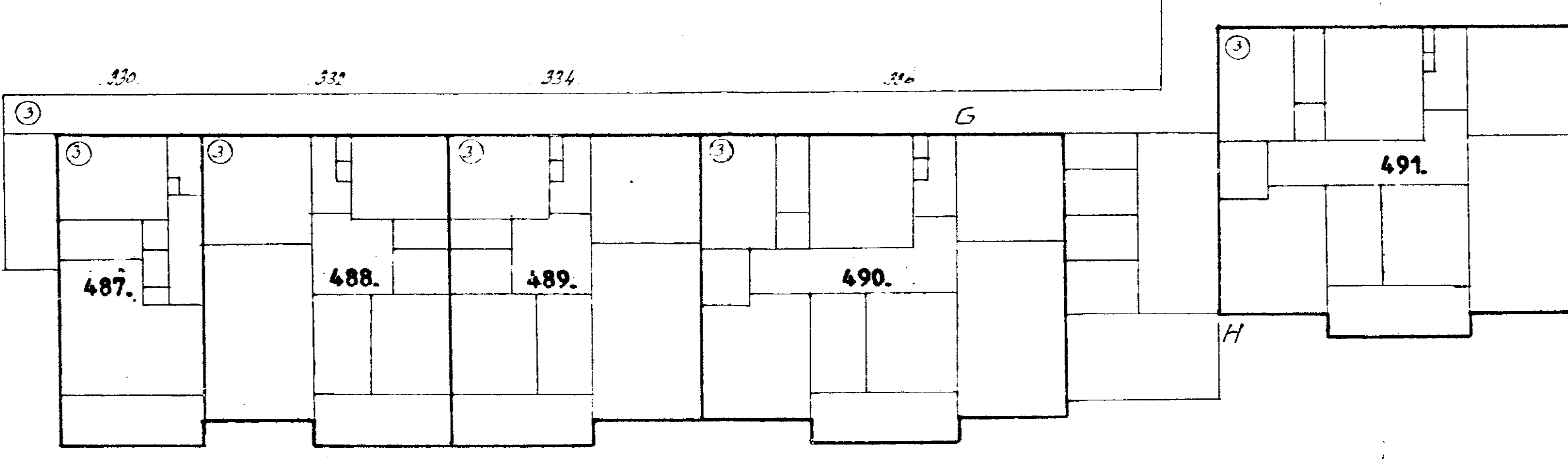
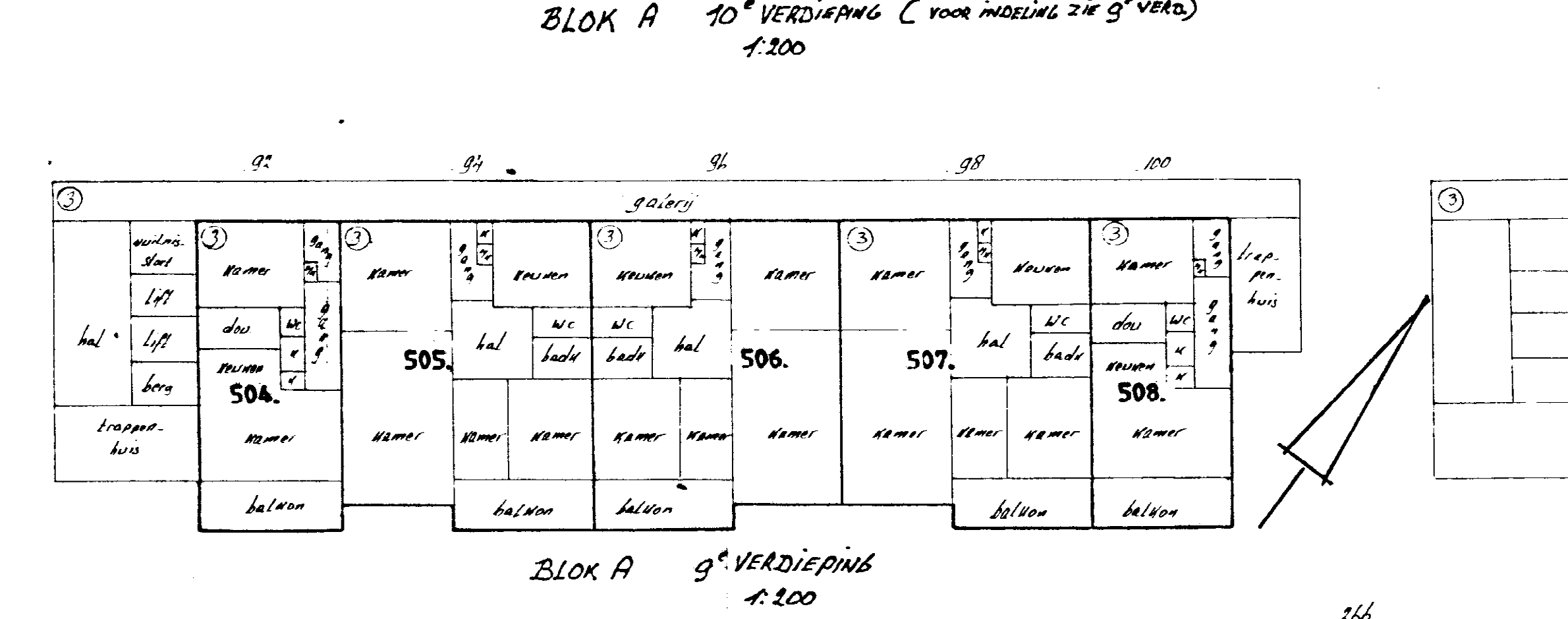
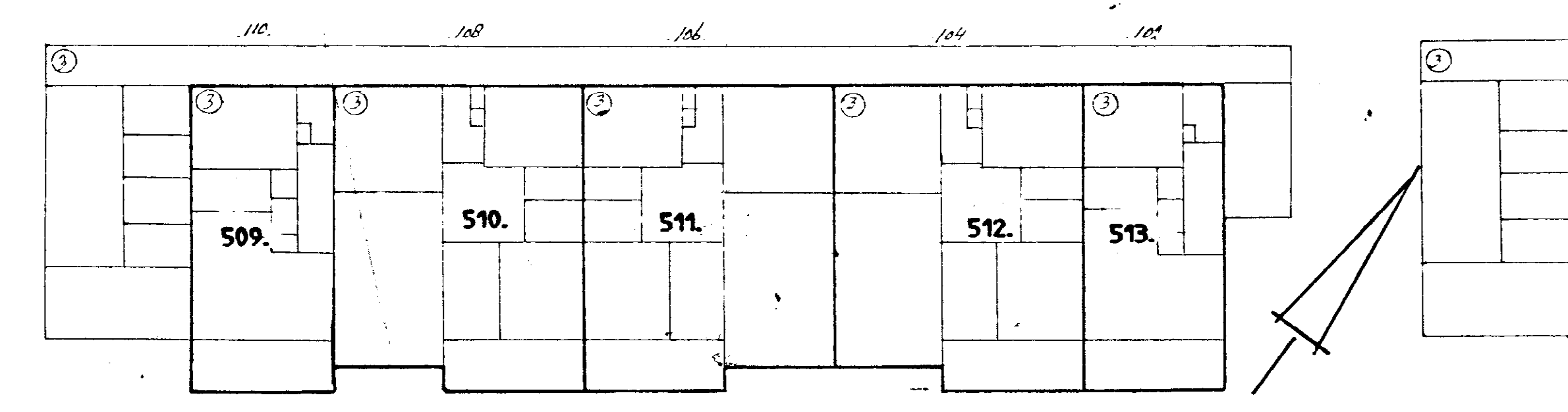
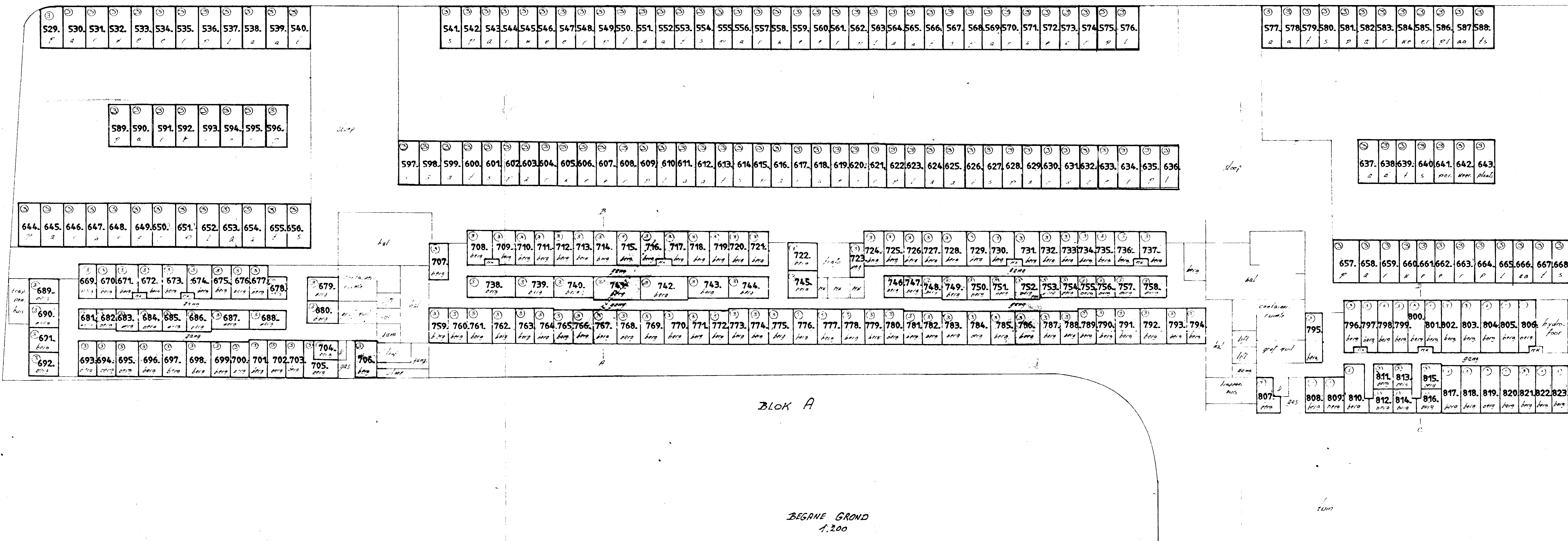
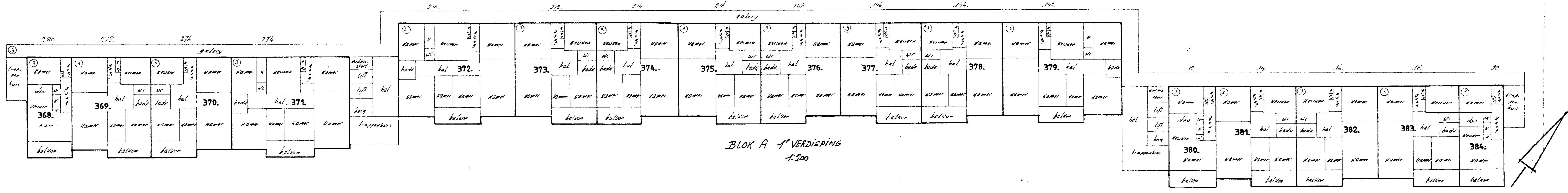
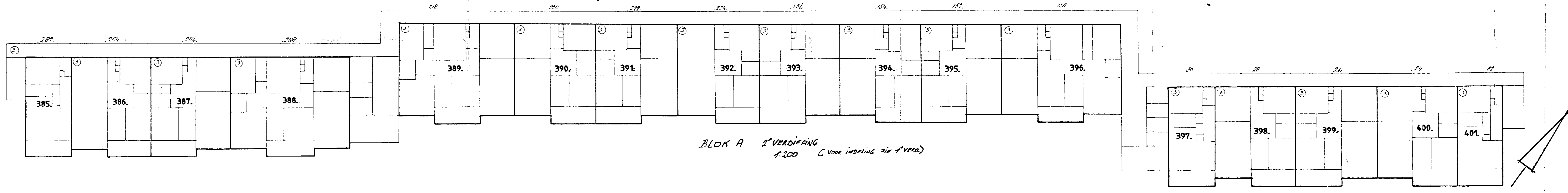
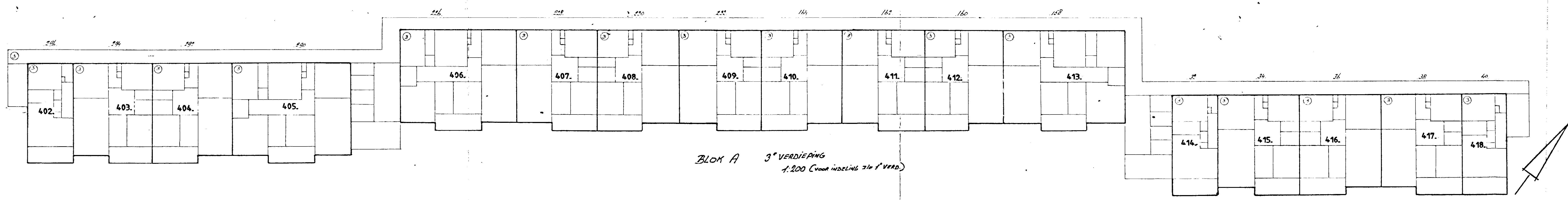

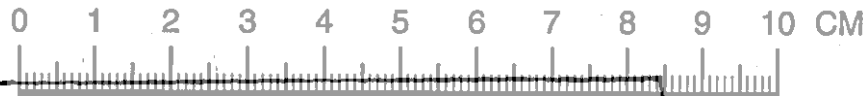

"Ter bevordering van de raadpleegbaarheid van gescande tekeningen,
is deze tekening gesplitst in de op deze overzichtstekening afgebeelde bladen,
waarvan de bladnummers rechtsboven op die bladen zijn vermeld"

bijlage nr.

27674

	2	

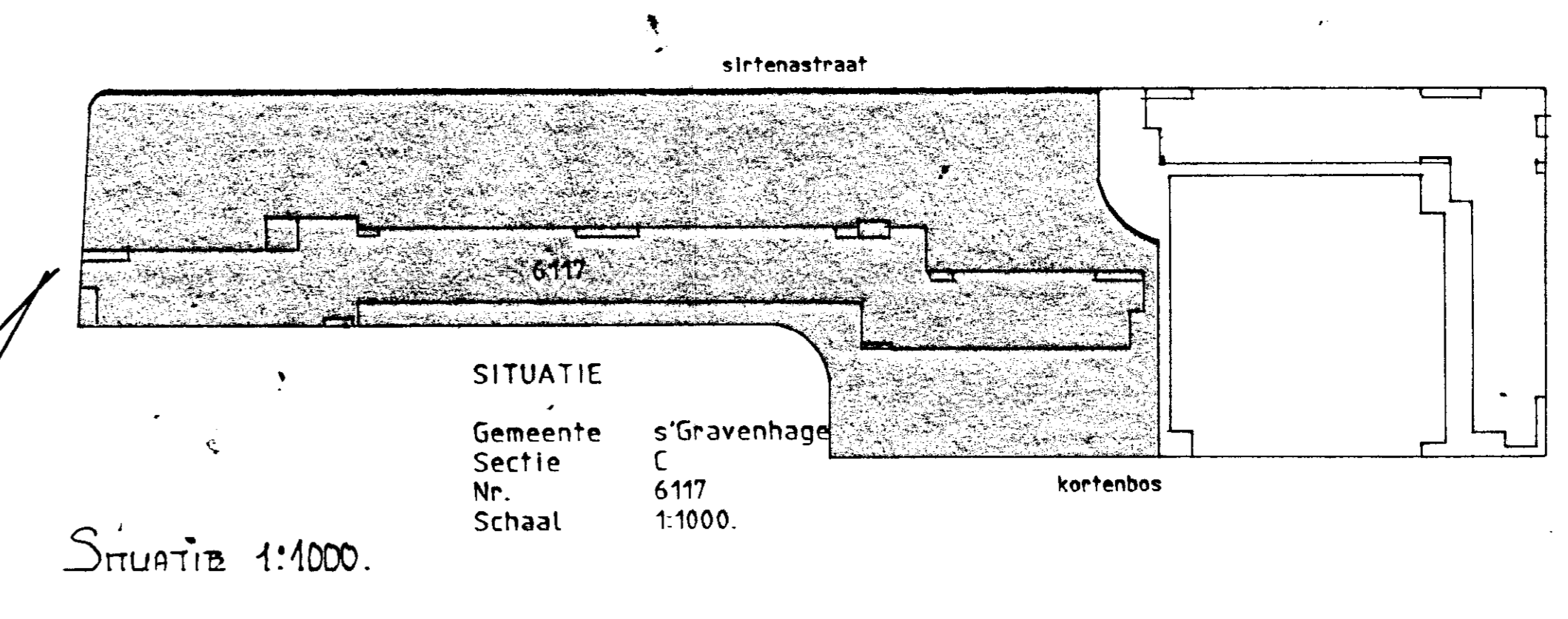
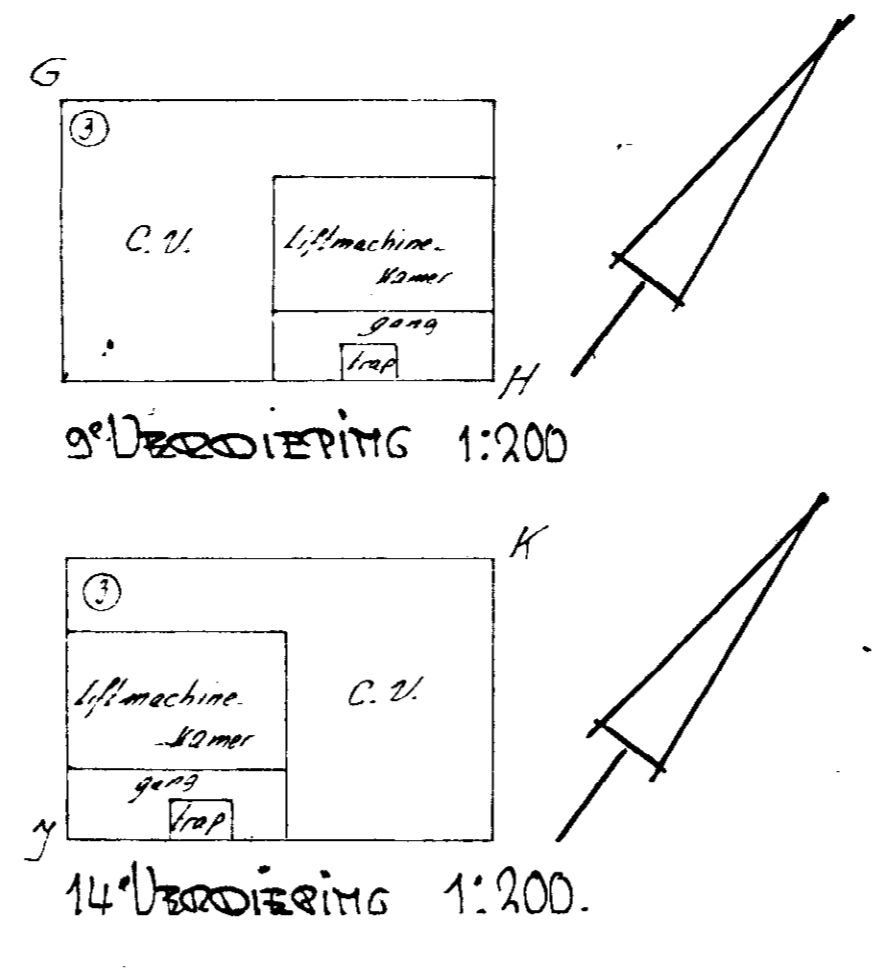
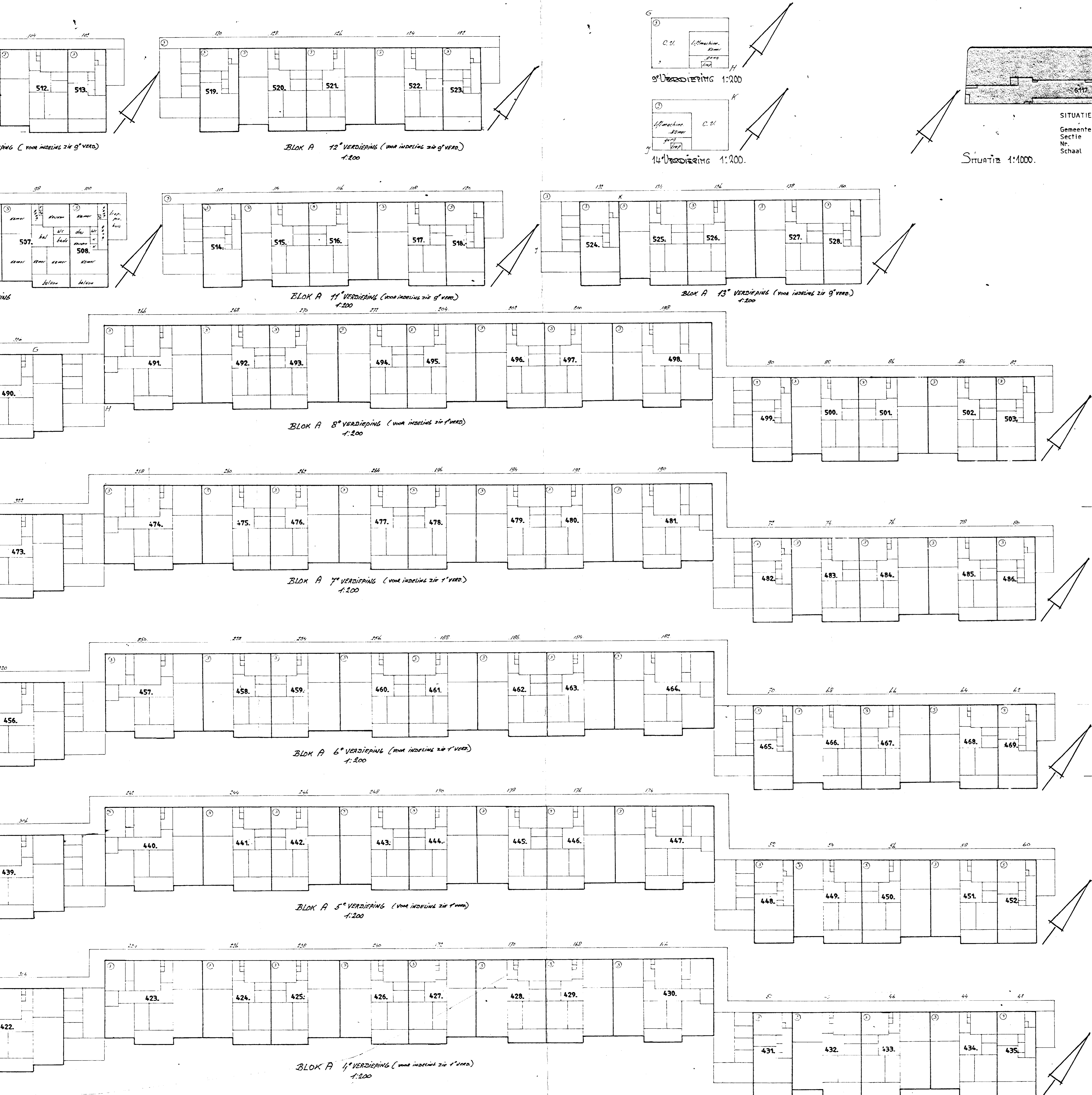

SITUATIE
 Gemeente s'Gravenhage
 Sectie C
 Nr. 6117
 Schaal 1:1000

14e VERDIEPING
13e VERDIEPING
12e VERDIEPING
11e VERDIEPING
10e VERDIEPING
9e VERDIEPING
8e VERDIEPING
7e VERDIEPING
6e VERDIEPING
5e VERDIEPING
4e VERDIEPING
3e VERDIEPING
2e VERDIEPING
1e VERDIEPING
BEGANE GROND

DOORSNEDEN C-D
 1:200

9e VERDIEPING
8e VERDIEPING
7e VERDIEPING
6e VERDIEPING
5e VERDIEPING
4e VERDIEPING
3e VERDIEPING
2e VERDIEPING
1e VERDIEPING
BEGANE GROND

VOOR AFSCHRIFT

w.g. J.E.M. van Putte, not.
Ondertekening, Inzetting Erven Stienstra van Putte, notaris te s'Gravenhage, waarvan het bezwaarschrift overgenomen is met het verloop van de afhandeling.

DOORSNEDEN A-B
 1:200

VOORGENOMEN ONDERSPLITSING VAN SPLITSING IN APPARTEMENTRECHTEN VAN HET APPARTEMENTRECHT 'S GRAVENHAGE GEMEENTE: s'GRAVENHAGE SECTIE C, NR. A-3
 TE Landgraaf DD. 2.6 '92.
 DE NOTARIS.
 w.g. J.E.M. van Putte, not.

ONDERGETEKENDE BEWAARDER VAN DE RIJKSDIENST VAN HET KADASTER EN DE OPENBARE REGISTER TE s'GRAVENHAGE VERKLAART DAT VOOR IN DE ONDERSPLITSING TE BETREKKEN APPARTEMENTRECHT GEMEENTE: s'GRAVENHAGE SECTIE C NR. 6210 A-3 DE COMPLEXAANWIJZING IS: 6210 A-3.
 TE Landgraaf DD. 19.6 '92.
 DE BEWAARDER
 w.g. Mr. Middelburg.

STIENSTRA
 PROJECTENVERLENING

Kruisstraat 56 6411 BW Heerlen - postbus 56 6400 AB Heerlen - tel. 045-712255

project: 462 Appartementen aan de Sirtenastraat
 te s'Gravenhage.
 onderdeel: Splittingsstekening.
 schaal: 1:200, 1000, dat: 11-05-'92. get: jdw. blad: SP 03.
 gewr:

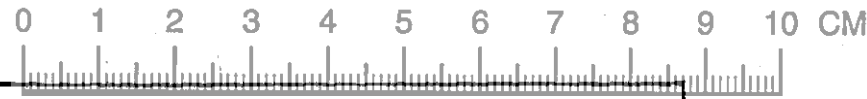

"Ter bevordering van de raadpleegbaarheid van gescande tekeningen,
is deze tekening gesplitst in de op deze overzichtstekening afgebeelde bladen,
waarvan de bladnummers rechtsboven op die bladen zijn vermeld"

bijlage nr.

27674

		3



No. 27674

~~Bewaring's-Overname~~

De kaart behoort bij het afschrift

in bewaring genomen in deel 10003 nr. 29

De Bewaarder,

nr. M.J.H. Meijendorff