

Lelystad

Tjalk 33 9 | Vraagprijs € 385.000 k.k.



BESCHIKBAAR

WWW.TJALK33-9.NL

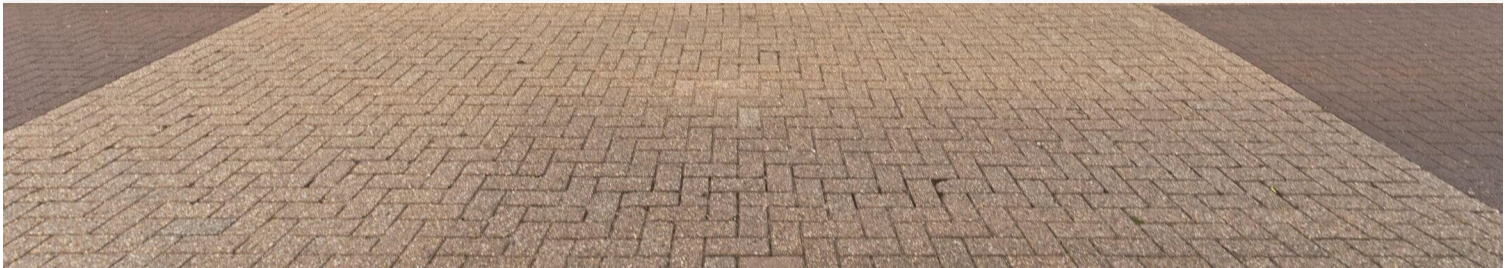

| | |
|----------------------------|--|
| Type object: | Hoekwoning |
| Bouwjaar: | 1981 |
| Woonoppervlakte: | 104 m ² |
| Perceeloppervlakte: | 212 m ² |
| Inhoud: | 351 m ³ |
| Aantal kamers: | 5 kamers (4 slaapkamers) |
| Website: | www.tjalk33-9.nl |

KOPEN
met
KIJKEN
MAKELAARDIJ

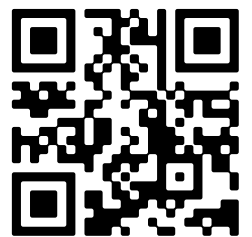

Omschrijving

Tjalk 33 9, 8232 ME Lelystad

Welkom bij deze ruime hoekwoning in de gewilde wijk Tjalk in Lelystad. Deze woning is ideaal voor starters en jonge gezinnen die op zoek zijn naar een rustige en groene woonomgeving. Een woning met veel potentie! De voormalige garage is omgebouwd tot een volwaardige (werk)kamer, wat zorgt voor extra gebruiksmogelijkheden. Binnen is er volop ruimte om comfortabel te wonen. De kamers zijn licht, ruim van formaat en dankzij de hoekligging geniet de woning van een vrije ligging. Deze woning wordt aangeboden met een bieden vanaf prijs.

De locatie is perfect voor wie dichtbij alle voorzieningen wil wonen. De woning ligt op korte afstand van de buurtwinkelcentra Tjalk en Botter, waar je terecht kunt voor al je dagelijkse boodschappen en een divers winkelaanbod. Scholen en openbaar vervoer bevinden zich op loopafstand. Bovendien is het treinstation binnen circa 10 minuten lopend te bereiken, waardoor je eenvoudig naar andere bestemmingen reist. Ook de uitvalswegen richting de A6 zijn goed bereikbaar.

Begane grond:

Via de verzorgd aangelegde voortuin met parkeergelegenheid voor twee auto's op eigen terrein, bereik je de entree. Je komt binnen in de hal met toegang tot het toilet, de meterkast, de trapopgang en de woonkamer. De woonkamer strekt zich uit over de volledige lengte van de woning en is heerlijk licht en ruim. De halfopen keuken is uitgevoerd in een rechte opstelling en voorzien van diverse inbouwapparatuur. Zowel vanuit de keuken als de woonkamer heb je toegang tot de tuin. De gehele begane grond is voorzien van een pvc-vloer met vloerverwarming (met uitzondering van de voormalige garage).

Wat deze woning extra bijzonder maakt, is de directe toegang vanuit de woonkamer tot de omgebouwde garage. Via een schuifdeur met glas-in-loodramen bereik je deze ruimte, die volledig is geïsoleerd en ingericht als werkkamer. Ideaal als kantoor aan huis, praktijkruimte of slaapkamer op de begane grond. Daarnaast zorgt een sfeervolle houtkachel voor extra warmte en gezelligheid.

Eerste verdieping:

Via de vaste trap bereik je de eerste verdieping. De ruime overloop geeft toegang tot drie slaapkamers, een wasruimte en de badkamer. Alle kamers zijn ruim, licht en praktisch in te delen. De badkamer is uitgerust met een wastafelmeubel, een inloopdouche, een toilet en een separaat bidet. Deze verdieping is afgewerkt met een cementdekvloer met vloerverwarming voorzien van egaline-afwerklaag en betonverf.

Tuin:

De voortuin is verzorgd aangelegd en ligt op het zuidoosten. Op de oprit is ruimte voor het parkeren van twee auto's. Dankzij de hoekligging is de tuin breder dan gemiddeld. De achtertuin, gelegen op het noordwesten, is fraai aangelegd met een combinatie van bestrating, plantenborders en gras. Daarnaast beschikt de tuin over een berging en een achterom. Zowel in de voortuin als de achtertuin zijn buitenstopcontacten en wateraansluitingen aanwezig.

De woning is de afgelopen jaren verduurzaamd en goed onderhouden. Dit heeft geresulteerd in een energielabel A+. Zo is de woning voorzien van 8 zonnepanelen, hybride warmtepomp, vloerisolatie, vernieuwde voegen en geïmpregneerde gevels. Het asbest in de schuine daken is verwijderd en in 2019 is een nieuwe meterkast geplaatst met 3-fasen aansluiting en 11 groepen. Dankzij een slimme indeling is er bovendien veel extra bergruimte gecreëerd.

Nieuwsgierig geworden?

Kom langs en ervaar zelf het comfort, de ruimte en het warme karakter van dit huis. Een perfecte plek in Lelystad om een nieuw hoofdstuk te beginnen – met alles wat je nodig hebt op loopafstand!

Algemeen:

- Ruim 104 m2 woonoppervlakte
- Energielabel A+
- Werkkamer op begane grond (voormalige garage)
- Perfecte woning voor starters en jonge gezinnen
- 3 slaapkamers
- Nabij scholen, buurtwinkelcentrum Tjalk en Botter, openbaar vervoer en treinstation.
- Aanvaarding in overleg

Disclaimer: Alhoewel zorgvuldig samengesteld, kunnen er aan deze tekst geen rechten worden ontleend. Wij staan dan ook niet in voor de juistheid en volledigheid van de getoonde gegevens. De woning is ingemeten volgens de normen vastgelegd in de NEN 2580. Toch kunnen er altijd verschillen ontstaan tussen de opgegeven maten en de werkelijkheid. Indien de maten voor u belangrijk zijn nodigen wij u van harte uit de maten op voorhand op juistheid te controleren. Het meetrapport is beschikbaar en ter inzage. Lees de volledige omschrijving

Kenmerken

Vraagprijs: € 385.000 k.k.

Aanvaarding: In overleg

Bouw

Object type: Eengezinswoning, hoekwoning

Soort bouw: Bestaande bouw

Bouwjaar: 1981

Soort dak: Plat dak bedekt met bitumineuze dakbedekking

Oppervlakte en inhoud

Woonoppervlakte: 104 m²

Perceeloppervlakte: 212 m²

Inhoud: 351 m³

Externe bergruimte: 6 m²

Indeling

Aantal kamers: 5 kamers (4 slaapkamers)

Aantal badkamers: 1 badkamer en 1 apart toilet

Badkamervoorzieningen: Bidet, inloopdouche, toilet, wastafel, en wastafelmeubel

Aantal woonlagen: 2 woonlagen

Voorzieningen: Glasvezelkabel, natuurlijke ventilatie, rookkanaal, en zonnepanelen

Energie

Energie label: A

Isolatie: Dubbel glas

Verwarming: Cv-ketel, houtkachel, gehele vloerverwarming en warmtepomp

Warm water: Cv-ketel en doorstroomboiler

Cv ketel: Intergas kombi compact 28/24 (gas gestookt combiketel uit 2014, eigendom)

Buitenruimte

Tuin: Achtertuin en voortuin

Bergruimte

Schuur berging:

Vrijstaand kunststof

Soort parkeergelegenheid:

Op eigen terrein en openbaar parkeren

Op de kaart

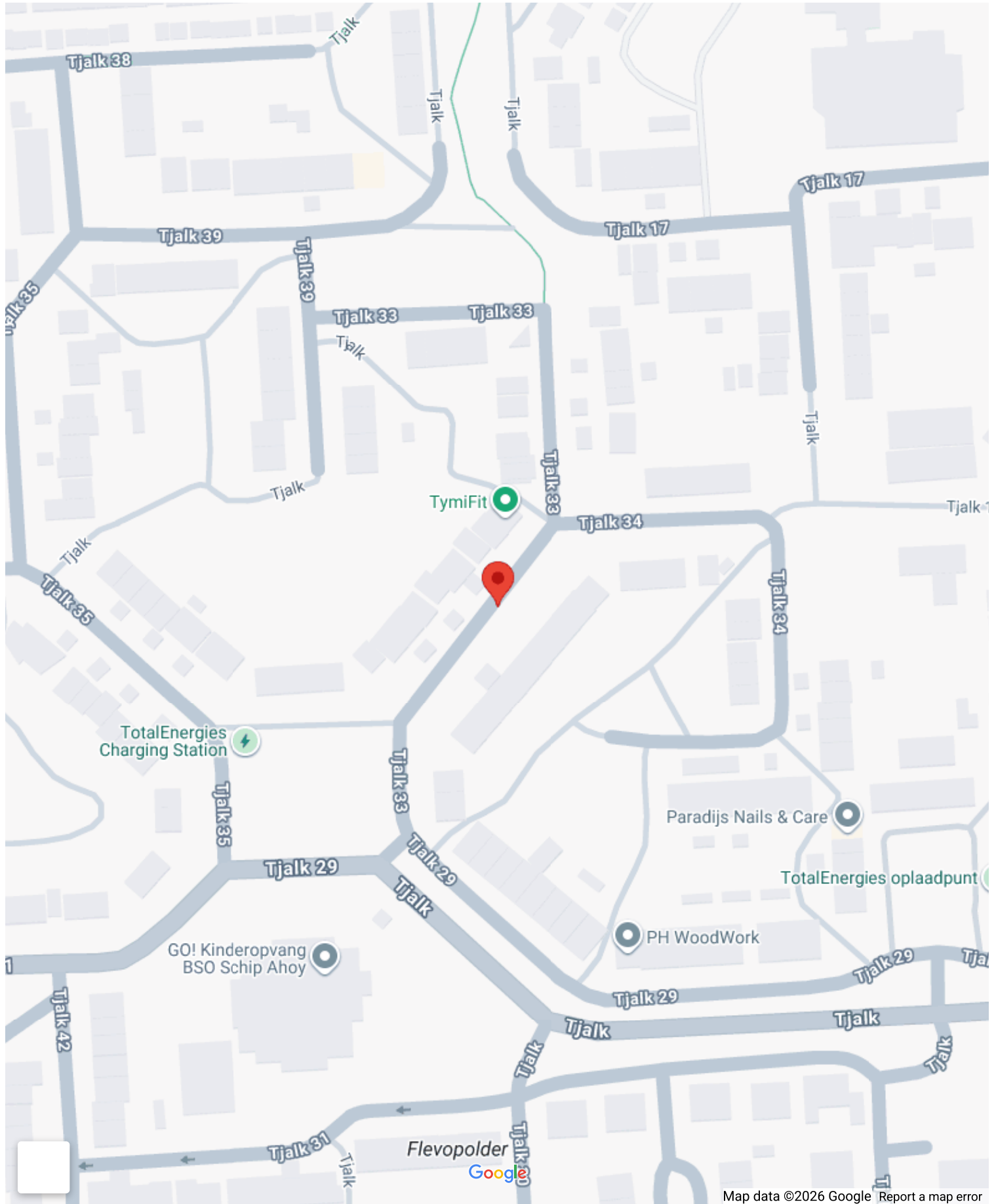

Op de kaart



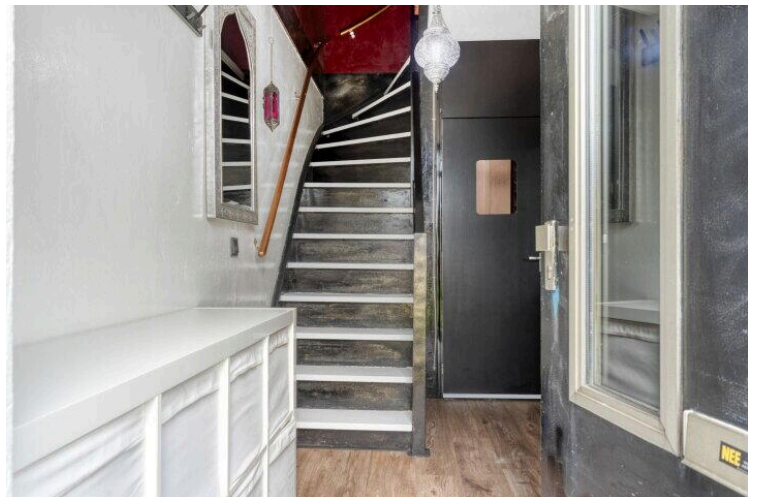

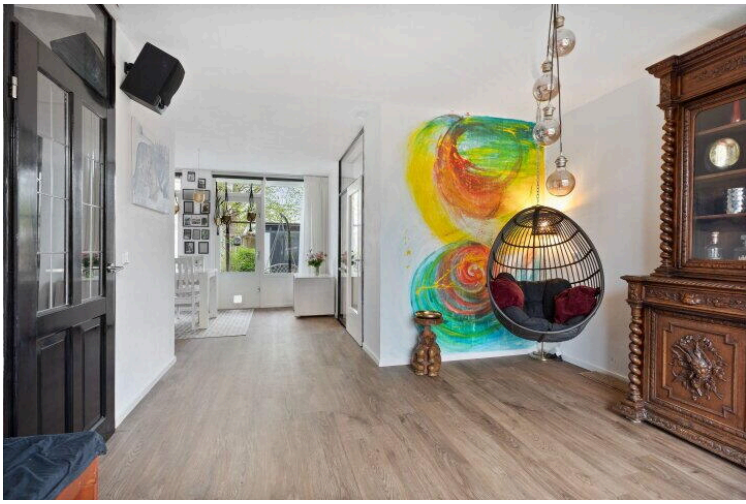

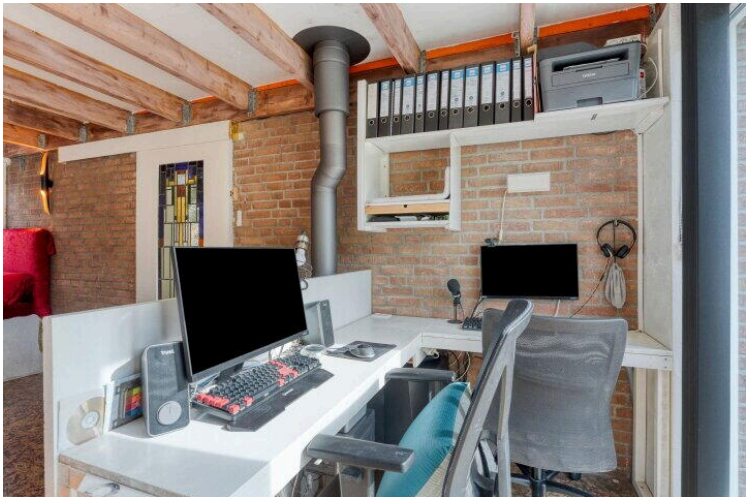

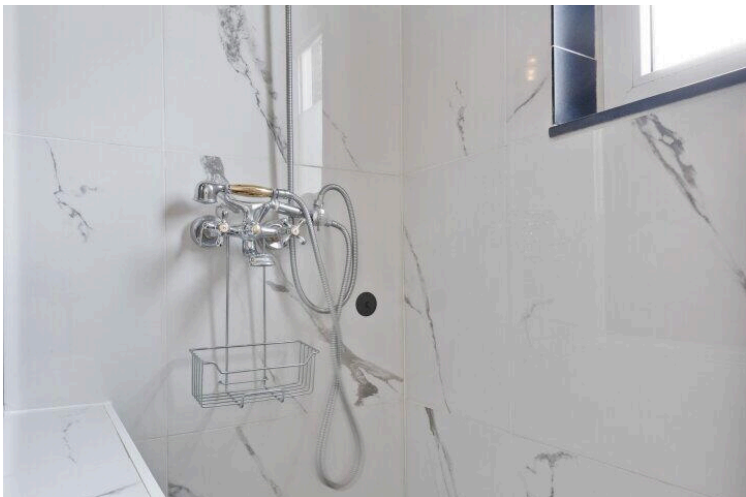
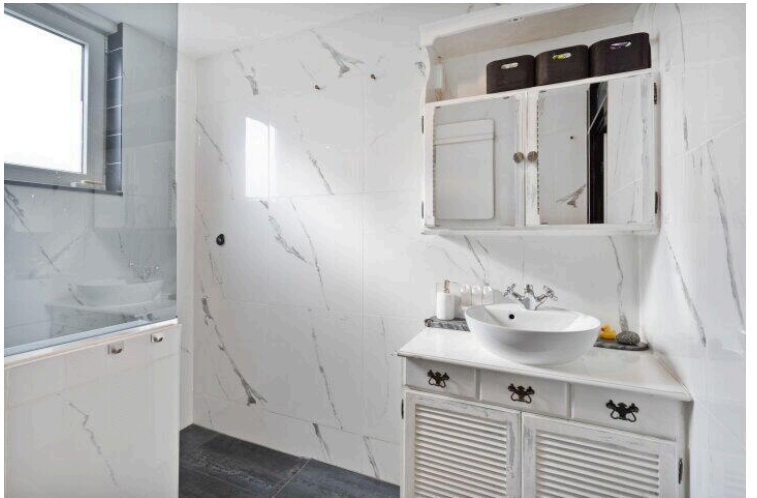
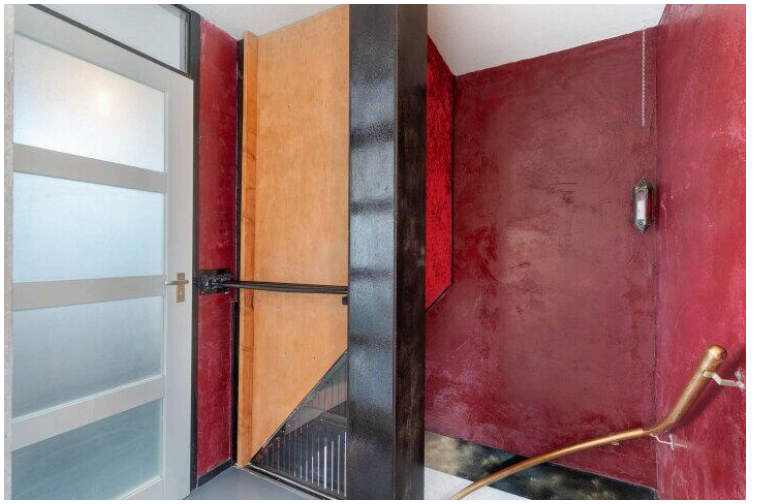
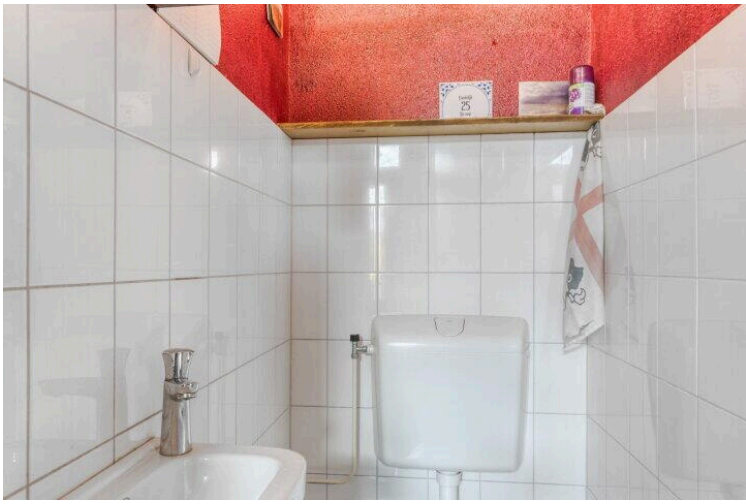

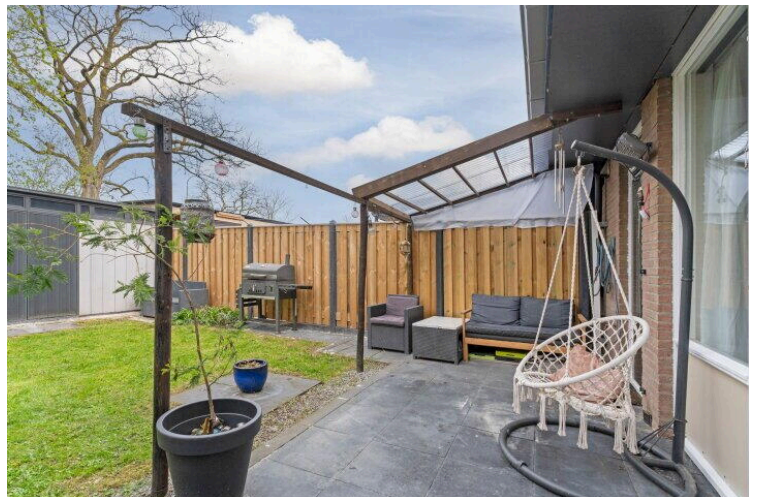
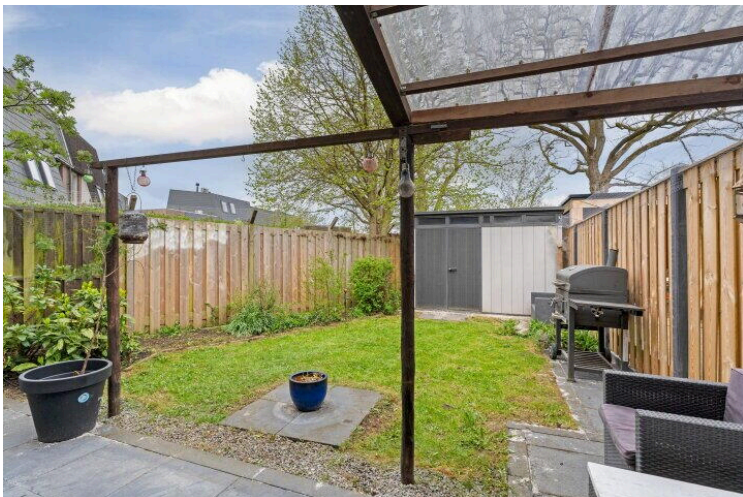

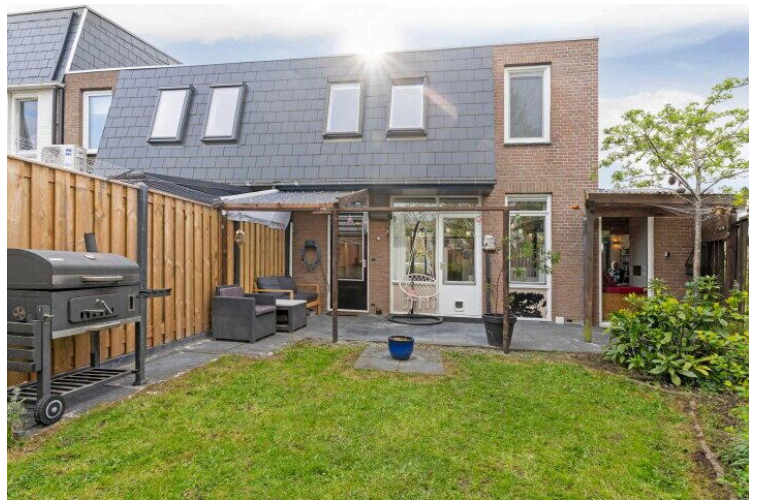

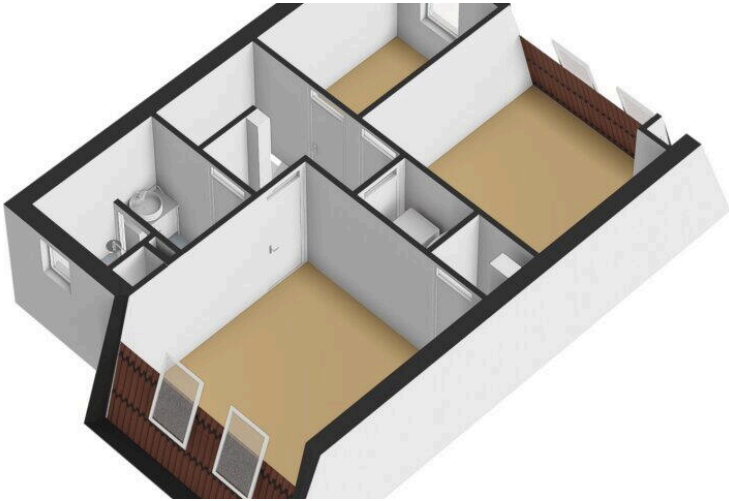
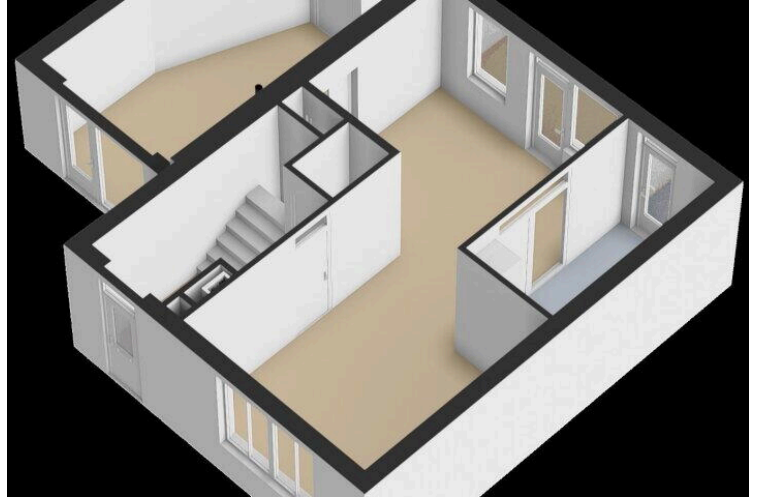
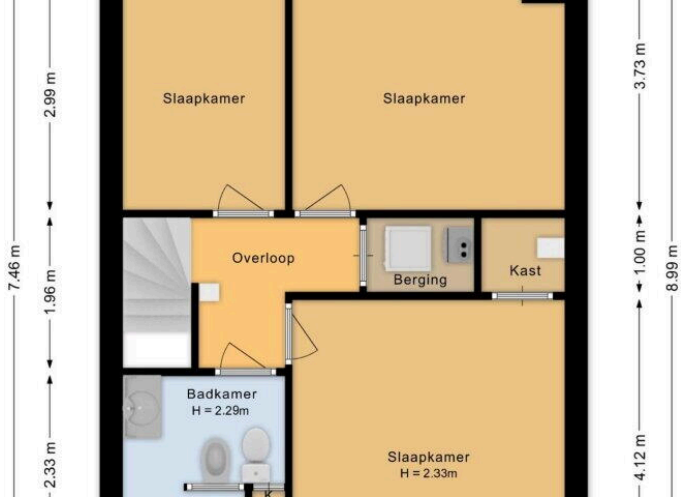

Tjalk 33 9 Lelystad
Begane grond

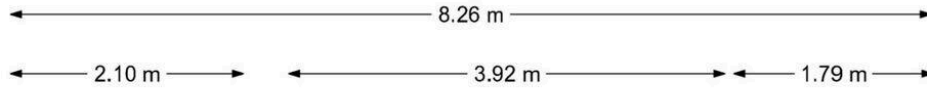

De plattegronden zijn voor promotionele doeleinden en ter indicatie.
Aan de plattegronden kunnen geen rechten worden ontleend.

Tjalk 33 9 Lelystad
Berging

3.27 m

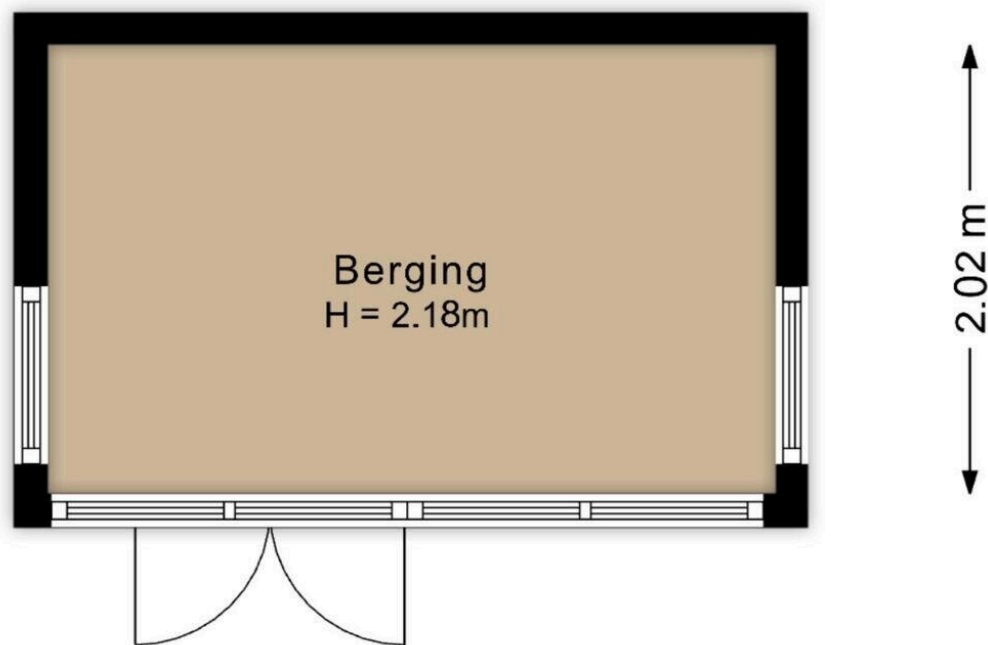

De plattegronden zijn voor promotionele doeleinden en ter indicatie.
Aan de plattegronden kunnen geen rechten worden ontleend.

Lijst van Zaken

Betreft: Tjalk 33 9 Lelystad

Voor de onderstaande zaken -ongeacht of ze roerend dan wel onroerend zijn- geldt dat ze soms wel en soms niet in de woning achterblijven. De lijst is bedoeld om duidelijkheid te scheppen om discussies achteraf te voorkomen.

Let op! Indien er geen duidelijkheid bestaat omtrent een zaak en/of indien er geen nadere afspraken zijn gemaakt over een zaak betekent dit dat de betreffende zaak wordt meegenomen door verkoper en dus niet achterblijft in de woning.

| | Blijft achter | Gaat mee | Kan worden overgenomen | N.v. t. |
|---|----------------------------------|----------------------------------|---------------------------|-----------------------|
| Verlichting, te weten: | | | | |
| Inbouwspots/dimmers | <input checked="" type="radio"/> | <input type="radio"/> | <input type="radio"/> | <input type="radio"/> |
| Opbouwspots/armaturen/lampen/dimmers | <input type="radio"/> | <input checked="" type="radio"/> | <input type="radio"/> | <input type="radio"/> |
| Losse (hang) lampen | <input type="radio"/> | <input checked="" type="radio"/> | <input type="radio"/> | <input type="radio"/> |
| verlichting keuken | <input checked="" type="radio"/> | <input type="radio"/> | <input type="radio"/> | <input type="radio"/> |
| alle verlichting woonkamer | <input type="radio"/> | <input checked="" type="radio"/> | <input type="radio"/> | <input type="radio"/> |
| 2x kleine verlichting ex garage | <input checked="" type="radio"/> | <input type="radio"/> | <input type="radio"/> | <input type="radio"/> |
| langwerp verlichting zwart goud ex garage | <input type="radio"/> | <input checked="" type="radio"/> | <input type="radio"/> | <input type="radio"/> |
| verlichting kleinste slaapkamer | <input checked="" type="radio"/> | <input type="radio"/> | <input type="radio"/> | <input type="radio"/> |
| verlichting beide overige slaapkamers | <input type="radio"/> | <input checked="" type="radio"/> | <input type="radio"/> | <input type="radio"/> |
| verlichting gang beneden | <input type="radio"/> | <input checked="" type="radio"/> | <input type="radio"/> | <input type="radio"/> |
| verlichting WC en badkamer | <input checked="" type="radio"/> | <input type="radio"/> | <input type="radio"/> | <input type="radio"/> |
| verlichting overloop | <input type="radio"/> | <input checked="" type="radio"/> | <input type="radio"/> | <input type="radio"/> |

**Blijft
achter** **Gaat
mee** **Kan worden
overgenomen** **N.v.
t.**

(Losse) kasten, legplanken, te weten:

| | | | | |
|--|----------------------------------|----------------------------------|----------------------------------|-----------------------|
| Inbouwkasten | <input checked="" type="radio"/> | <input type="radio"/> | <input type="radio"/> | <input type="radio"/> |
| Losse kasten | <input type="radio"/> | <input checked="" type="radio"/> | <input type="radio"/> | <input type="radio"/> |
| Legplanken | <input checked="" type="radio"/> | <input type="radio"/> | <input type="radio"/> | <input type="radio"/> |
| inbouwbed 2 persoons kleine slaapkamer | <input type="radio"/> | <input type="radio"/> | <input checked="" type="radio"/> | <input type="radio"/> |
| zelf gemaakte kast voor pannen keuken | <input checked="" type="radio"/> | <input type="radio"/> | <input type="radio"/> | <input type="radio"/> |

Raamdecoratie/zonwering binnen, te weten:

| | | | | |
|--------------------------|----------------------------------|----------------------------------|-----------------------|----------------------------------|
| Gordijnrails | <input checked="" type="radio"/> | <input type="radio"/> | <input type="radio"/> | <input type="radio"/> |
| Gordijnen | <input type="radio"/> | <input checked="" type="radio"/> | <input type="radio"/> | <input type="radio"/> |
| Overgordijnen | <input type="radio"/> | <input checked="" type="radio"/> | <input type="radio"/> | <input type="radio"/> |
| Vitrages | <input type="radio"/> | <input checked="" type="radio"/> | <input type="radio"/> | <input type="radio"/> |
| Rolgordijnen | <input checked="" type="radio"/> | <input type="radio"/> | <input type="radio"/> | <input type="radio"/> |
| Lamellen | <input checked="" type="radio"/> | <input type="radio"/> | <input type="radio"/> | <input type="radio"/> |
| Jaloezieën | <input type="radio"/> | <input type="radio"/> | <input type="radio"/> | <input checked="" type="radio"/> |
| (Losse) horren/rolhorren | <input checked="" type="radio"/> | <input type="radio"/> | <input type="radio"/> | <input type="radio"/> |

Vloerdecoratie, te weten:

| | Blijft achter | Gaat mee | Kan worden overgenomen | N.v. t. |
|--|----------------------------------|-----------------------|---------------------------|----------------------------------|
| Vloerbedekking | <input type="radio"/> | <input type="radio"/> | <input type="radio"/> | <input checked="" type="radio"/> |
| Parketvloer | <input type="radio"/> | <input type="radio"/> | <input type="radio"/> | <input checked="" type="radio"/> |
| Houten vloer(delen) | <input type="radio"/> | <input type="radio"/> | <input type="radio"/> | <input checked="" type="radio"/> |
| Laminaat | <input type="radio"/> | <input type="radio"/> | <input type="radio"/> | <input checked="" type="radio"/> |
| Plavuizen | <input type="radio"/> | <input type="radio"/> | <input type="radio"/> | <input checked="" type="radio"/> |
| pvc vloer | <input checked="" type="radio"/> | <input type="radio"/> | <input type="radio"/> | <input type="radio"/> |
| kurk vloer ex garage | <input checked="" type="radio"/> | <input type="radio"/> | <input type="radio"/> | <input type="radio"/> |
| (Voorzet) openhaard met toebehoren, te weten: | | | | |
| Allesbrander | <input type="radio"/> | <input type="radio"/> | <input type="radio"/> | <input checked="" type="radio"/> |
| Houtkachel | <input checked="" type="radio"/> | <input type="radio"/> | <input type="radio"/> | <input type="radio"/> |
| (Gas)kachels | <input type="radio"/> | <input type="radio"/> | <input type="radio"/> | <input checked="" type="radio"/> |
| Designradiator(en) | <input type="radio"/> | <input type="radio"/> | <input type="radio"/> | <input checked="" type="radio"/> |
| Radiatorafwerking | <input type="radio"/> | <input type="radio"/> | <input type="radio"/> | <input checked="" type="radio"/> |
| verwarming paneel badkamer | <input checked="" type="radio"/> | <input type="radio"/> | <input type="radio"/> | <input type="radio"/> |
| Overige, te weten: | | | | |
| Spiegelwanden | <input type="radio"/> | <input type="radio"/> | <input type="radio"/> | <input checked="" type="radio"/> |

| | Blijft achter | Gaat mee | Kan worden overgenomen | N.v. t. |
|---|----------------------------------|-----------------------|---------------------------|----------------------------------|
| Schilderij ophangstelsysteem | <input type="radio"/> | <input type="radio"/> | <input type="radio"/> | <input checked="" type="radio"/> |
| Keuken (inbouw)apparatuur, te weten: | | | | |
| Keukenblok (met bovenkasten) | <input checked="" type="radio"/> | <input type="radio"/> | <input type="radio"/> | <input type="radio"/> |
| Kookplaat | <input checked="" type="radio"/> | <input type="radio"/> | <input type="radio"/> | <input type="radio"/> |
| (Gas) fornuis | <input checked="" type="radio"/> | <input type="radio"/> | <input type="radio"/> | <input type="radio"/> |
| Afzuigkap | <input checked="" type="radio"/> | <input type="radio"/> | <input type="radio"/> | <input type="radio"/> |
| Magnetron | <input checked="" type="radio"/> | <input type="radio"/> | <input type="radio"/> | <input type="radio"/> |
| Combi-oven/combimagnetron | <input type="radio"/> | <input type="radio"/> | <input type="radio"/> | <input checked="" type="radio"/> |
| Koelkast | <input type="radio"/> | <input type="radio"/> | <input type="radio"/> | <input checked="" type="radio"/> |
| Vriezer | <input type="radio"/> | <input type="radio"/> | <input type="radio"/> | <input checked="" type="radio"/> |
| Koel-vriescombinatie | <input checked="" type="radio"/> | <input type="radio"/> | <input type="radio"/> | <input type="radio"/> |
| Vaatwasser | <input checked="" type="radio"/> | <input type="radio"/> | <input type="radio"/> | <input type="radio"/> |
| Quooker | <input type="radio"/> | <input type="radio"/> | <input type="radio"/> | <input checked="" type="radio"/> |
| Koffiezetapparaat | <input type="radio"/> | <input type="radio"/> | <input type="radio"/> | <input checked="" type="radio"/> |
| oven | <input checked="" type="radio"/> | <input type="radio"/> | <input type="radio"/> | <input type="radio"/> |

Keukenaccessoires, te weten:

**Blijft
achter** **Gaat
mee** **Kan worden
overgenomen** **N.v.
t.**

Toilet met de volgende toebehoren:

| | | | | |
|-----------------------|----------------------------------|-----------------------|-----------------------|-----------------------|
| Toilet | <input checked="" type="radio"/> | <input type="radio"/> | <input type="radio"/> | <input type="radio"/> |
| Toiletrolhouder | <input checked="" type="radio"/> | <input type="radio"/> | <input type="radio"/> | <input type="radio"/> |
| Toiletborstel(houder) | <input checked="" type="radio"/> | <input type="radio"/> | <input type="radio"/> | <input type="radio"/> |
| Fontein | <input checked="" type="radio"/> | <input type="radio"/> | <input type="radio"/> | <input type="radio"/> |

Badkamer met de volgende toebehoren:

| | | | | |
|------------------------|----------------------------------|-----------------------|-----------------------|----------------------------------|
| Ligbad | <input type="radio"/> | <input type="radio"/> | <input type="radio"/> | <input checked="" type="radio"/> |
| Jacuzzi/whirlpool | <input type="radio"/> | <input type="radio"/> | <input type="radio"/> | <input checked="" type="radio"/> |
| Douche (cabine/scherm) | <input checked="" type="radio"/> | <input type="radio"/> | <input type="radio"/> | <input type="radio"/> |
| Stoomdouche (cabine) | <input type="radio"/> | <input type="radio"/> | <input type="radio"/> | <input checked="" type="radio"/> |
| Wastafel | <input checked="" type="radio"/> | <input type="radio"/> | <input type="radio"/> | <input type="radio"/> |
| Wastafelmeubel | <input checked="" type="radio"/> | <input type="radio"/> | <input type="radio"/> | <input type="radio"/> |
| Planchet | <input type="radio"/> | <input type="radio"/> | <input type="radio"/> | <input checked="" type="radio"/> |
| Toiletkast | <input checked="" type="radio"/> | <input type="radio"/> | <input type="radio"/> | <input type="radio"/> |
| Toilet | <input checked="" type="radio"/> | <input type="radio"/> | <input type="radio"/> | <input type="radio"/> |
| Toiletrolhouder | <input checked="" type="radio"/> | <input type="radio"/> | <input type="radio"/> | <input type="radio"/> |
| Toiletborstel(houder) | <input checked="" type="radio"/> | <input type="radio"/> | <input type="radio"/> | <input type="radio"/> |

**Blijft
achter** **Gaat
mee** **Kan worden
overgenomen** **N.v.
t.**

Sauna met de volgende toebehoren:

Exterieur/Installaties/Veiligheid/Energiebesparing

| | | | | |
|---|----------------------------------|-----------------------|----------------------------------|----------------------------------|
| Schotel/antenne | <input type="radio"/> | <input type="radio"/> | <input type="radio"/> | <input checked="" type="radio"/> |
| Brievenbus | <input checked="" type="radio"/> | <input type="radio"/> | <input type="radio"/> | <input type="radio"/> |
| Kluis | <input type="radio"/> | <input type="radio"/> | <input type="radio"/> | <input checked="" type="radio"/> |
| (Voordeur)bel | <input type="radio"/> | <input type="radio"/> | <input checked="" type="radio"/> | <input type="radio"/> |
| Alarminstallatie | <input type="radio"/> | <input type="radio"/> | <input type="radio"/> | <input checked="" type="radio"/> |
| (Veiligheids)sloten en overige inbraakpreventie | <input type="radio"/> | <input type="radio"/> | <input type="radio"/> | <input checked="" type="radio"/> |
| Rookmelders | <input checked="" type="radio"/> | <input type="radio"/> | <input type="radio"/> | <input type="radio"/> |
| (Klok)thermostaat | <input checked="" type="radio"/> | <input type="radio"/> | <input type="radio"/> | <input type="radio"/> |
| Airconditioning | <input type="radio"/> | <input type="radio"/> | <input type="radio"/> | <input checked="" type="radio"/> |
| camera buiten bij het hout hok | <input type="radio"/> | <input type="radio"/> | <input checked="" type="radio"/> | <input type="radio"/> |

Warmwatervoorziening, te weten:

| | | | | |
|--------------------|----------------------------------|-----------------------|-----------------------|----------------------------------|
| Via CV-installatie | <input checked="" type="radio"/> | <input type="radio"/> | <input type="radio"/> | <input type="radio"/> |
| Boiler | <input type="radio"/> | <input type="radio"/> | <input type="radio"/> | <input checked="" type="radio"/> |
| Geiser | <input type="radio"/> | <input type="radio"/> | <input type="radio"/> | <input checked="" type="radio"/> |

| | Blijft achter | Gaat mee | Kan worden overgenomen | N.v. t. |
|------------------|----------------------------------|-----------------------|---------------------------|----------------------------------|
| Screens | <input type="radio"/> | <input type="radio"/> | <input type="radio"/> | <input checked="" type="radio"/> |
| Rolluiken | <input type="radio"/> | <input type="radio"/> | <input type="radio"/> | <input checked="" type="radio"/> |
| Zonwering buiten | <input type="radio"/> | <input type="radio"/> | <input type="radio"/> | <input checked="" type="radio"/> |
| doorstromer | <input checked="" type="radio"/> | <input type="radio"/> | <input type="radio"/> | <input type="radio"/> |

Isolatievoorzieningen (voorzetramen/radiatorfolie etc), te weten:

| | | | | |
|--------------------|-----------------------|-----------------------|-----------------------|----------------------------------|
| Via CV-installatie | <input type="radio"/> | <input type="radio"/> | <input type="radio"/> | <input checked="" type="radio"/> |
| Boiler | <input type="radio"/> | <input type="radio"/> | <input type="radio"/> | <input checked="" type="radio"/> |
| Geiser | <input type="radio"/> | <input type="radio"/> | <input type="radio"/> | <input checked="" type="radio"/> |
| Screens | <input type="radio"/> | <input type="radio"/> | <input type="radio"/> | <input checked="" type="radio"/> |
| Rolluiken | <input type="radio"/> | <input type="radio"/> | <input type="radio"/> | <input checked="" type="radio"/> |
| Zonwering buiten | <input type="radio"/> | <input type="radio"/> | <input type="radio"/> | <input checked="" type="radio"/> |

Inrichting tuin, te weten:

| | | | | |
|---|----------------------------------|-----------------------|----------------------------------|-----------------------|
| Tuinaanleg/bestrating | <input checked="" type="radio"/> | <input type="radio"/> | <input type="radio"/> | <input type="radio"/> |
| Beplanting | <input checked="" type="radio"/> | <input type="radio"/> | <input type="radio"/> | <input type="radio"/> |
| Tuingereedschap maaimachine op benzine, gras trimmer elektrisch, heggeschaar elektrisch ect | <input type="radio"/> | <input type="radio"/> | <input checked="" type="radio"/> | <input type="radio"/> |

Verlichting/installaties

| | Blijft achter | Gaat mee | Kan worden overgenomen | N.v. t. |
|--|----------------------------------|----------------------------------|---------------------------|----------------------------------|
| Buitenverlichting | <input checked="" type="radio"/> | <input type="radio"/> | <input type="radio"/> | <input type="radio"/> |
| Tijd- of schemerschakelaar/bewegingsmelder | <input type="radio"/> | <input type="radio"/> | <input type="radio"/> | <input checked="" type="radio"/> |
| verwarmingsselement terras | <input type="radio"/> | <input checked="" type="radio"/> | <input type="radio"/> | <input type="radio"/> |
| Bebouwing | | | | |
| Tuinhuis/buitenberging | <input checked="" type="radio"/> | <input type="radio"/> | <input type="radio"/> | <input type="radio"/> |
| Kasten/werkbank in tuinhuis/berging | <input checked="" type="radio"/> | <input type="radio"/> | <input type="radio"/> | <input type="radio"/> |
| (Broei)kas | <input type="radio"/> | <input type="radio"/> | <input type="radio"/> | <input checked="" type="radio"/> |
| Overig | | | | |
| (Sier)hek | <input type="radio"/> | <input type="radio"/> | <input type="radio"/> | <input checked="" type="radio"/> |
| Vlaggenmast(houder) | <input checked="" type="radio"/> | <input type="radio"/> | <input type="radio"/> | <input type="radio"/> |
| Geen eigendoms zaken | | | | |
| CV | <input type="radio"/> | <input type="radio"/> | <input type="radio"/> | <input checked="" type="radio"/> |
| Boiler | <input type="radio"/> | <input type="radio"/> | <input type="radio"/> | <input checked="" type="radio"/> |
| Zonnepanelen | <input type="radio"/> | <input type="radio"/> | <input type="radio"/> | <input checked="" type="radio"/> |

Tjalk 33 9

www.tjalk33-9.nl

