

Beilen

Vlierhof 18 | Vraagprijs € 350.000 k.k.



BESCHIKBAAR

WWW.VLIERHOF18.NL

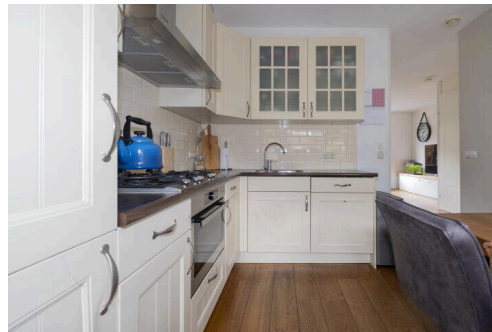
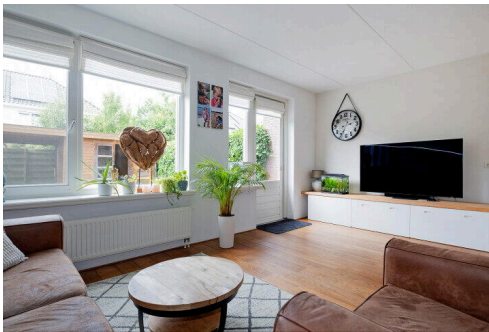

Type object:	Tussenwoning
Bouwjaar:	2005
Woonoppervlakte:	110 m ²
Perceeloppervlakte:	142 m ²
Inhoud:	351 m ³
Aantal kamers:	5 kamers (4 slaapkamers)
Website:	www.vlierhof18.nl

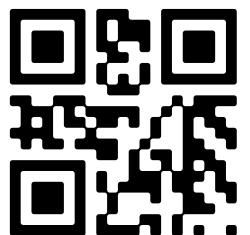

Omschrijving

Vlierhof 18, 9413 AS Beilen

Verrassend ruime TUSSENWONING aan de rand van woonwijk 'Nagtegeal'. Deze volwaardige gezinswoning heeft maar liefst vier ruime slaapkamers, is keurig onderhouden en staat gelegen op een prachtige plek. De woning is gebouwd in 2005, is zeer goed geïsoleerd en heeft een energielabel A. Een fijne, onderhoudsvrije tuin met eigen achterom en berging maken de woning helemaal af.

De woning ligt zeer gunstig ten opzichte van de uitvalswegen N381 en A28 en staat in een groene wijk op fietsafstand van het centrum van Beilen. Hier zijn tal van voorzieningen, zoals supermarkten, basisscholen, voortgezet onderwijs, (sport)verenigingen, zwembad en een NS-station. De wijk kenmerkt zich door het vele groen in combinatie met waterpartijen. Op loopafstand ligt natuurgebied 'Ter Horsterzand' met daarachter het Nationaal park 't Dwingelerveld, kortom hier vindt u het beste van twee werelden.

BEGANE GROND:

Entree in hal met een toilet, meterkast en trapopgang. Vanuit de hal bereikt u de lichte woonkamer (ca. 24m²), deze fijne ruimte heeft een trapkast en een loopdeur naar de tuin. De keurige keuken (ca. 12m²) met landelijk design is voorzien van diverse inbouwapparatuur zoals een 5 pits gasfornuis met combi-oven, afzuigkap, vaatwasser en koelkast.

EERSTE VERDIEPING:

Overloop met toegang tot de 3 slaapkamers (ca. 12m², ca. 10m² en ca. 9m²) en de ruime badkamer (ca. 6m²). De badkamer is voorzien van ligbad, inloopdouche, tweede toilet en wastafel.

TWEEDE VERDIEPING:

Via een vaste trap bereikbare overloop naar de vierde slaapkamer (ca. 10m²). Op de overloop staat de CV ketel opgesteld en is een witgoed aansluiting aanwezig.

TUIN:

De onderhoudsvriendelijke achtertuin is gelegen op het westen. In de tuin bevindt zich een houten berging (ca. 6m²) met overkapping. Daarnaast heeft de tuin een eigen achterom.

STERKE PUNTEN & BIJZONDERHEDEN:

- Ruime en moderne tussenwoning;
- Maar liefst 4 ruime slaapkamers;
- Onderhoudsvriendelijke achtertuin met voldoende privacy;
- Volledig geïsoleerd met een Energielabel A;
- Gelegen op loopafstand van alle voorzieningen, het station, stadscentrum en natuurgebieden.

Kenmerken

Vraagprijs: € 350.000 k.k.

Aanvaarding: In overleg

Bouw

Object type: Eengezinswoning, tussenwoning

Soort bouw: Bestaande bouw

Bouwjaar: 2005

Soort dak: Zadeldak bedekt met pannen

Oppervlakte en inhoud

Woonoppervlakte: 110 m²

Perceeloppervlakte: 142 m²

Inhoud: 351 m³

Externe bergruimte: 7 m²

Indeling

Aantal kamers: 5 kamers (4 slaapkamers)

Aantal badkamers: 1 badkamer

Badkamervoorzieningen: Ligbad, toilet, douche, wastafel, wastafelmeubel

Aantal woonlagen: 3 woonlagen

Voorzieningen: Mechanische ventilatie, glasvezel kabel

Energie

Energielabel: A

Isolatie: Dakisolatie, muurisolatie, vloerisolatie, dubbel glas, volledig geïsoleerd

Verwarming: Cv-ketel, warmte terugwininstallatie

Warm water: Cv-ketel

Cv ketel: Nefit smartline hr combiketel gas gestookt uit 2005 (eigendom)

Buitenruimte

Ligging: Aan rustige weg, in woonwijk

Tuin: Achtertuin, voortuin

Achtertuint:	60 m ² (10 meter diep en 6 meter breed)
Ligging tuin:	Gelegen op het westen en en bereikbaar via achterom

Bergruimte

Schuur berging:	Vrijstaande houten berging
Voorzieningen schuur:	Voorzien van elektra
Soort parkeergelegenheid:	Openbaar parkeren

Garage

Soort garage:	Geen garage
---------------	-------------

Op de kaart

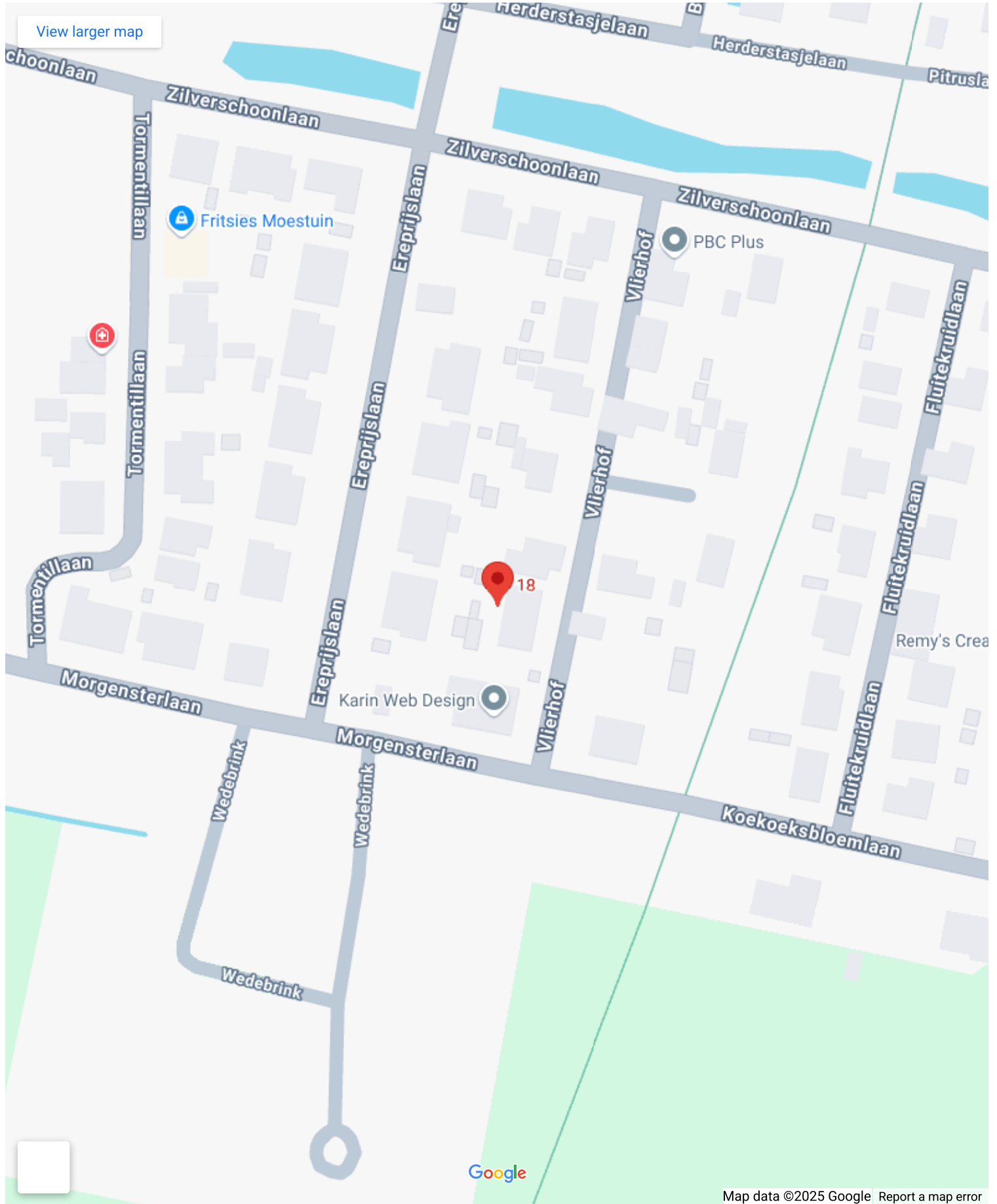

[View larger map](#)

Google

Map data ©2025 Google Report a map error

Op de kaart

Vlierhof 18

Vlierhof 18, 9413 AS Beilen

[Directions](#)

[View larger map](#)

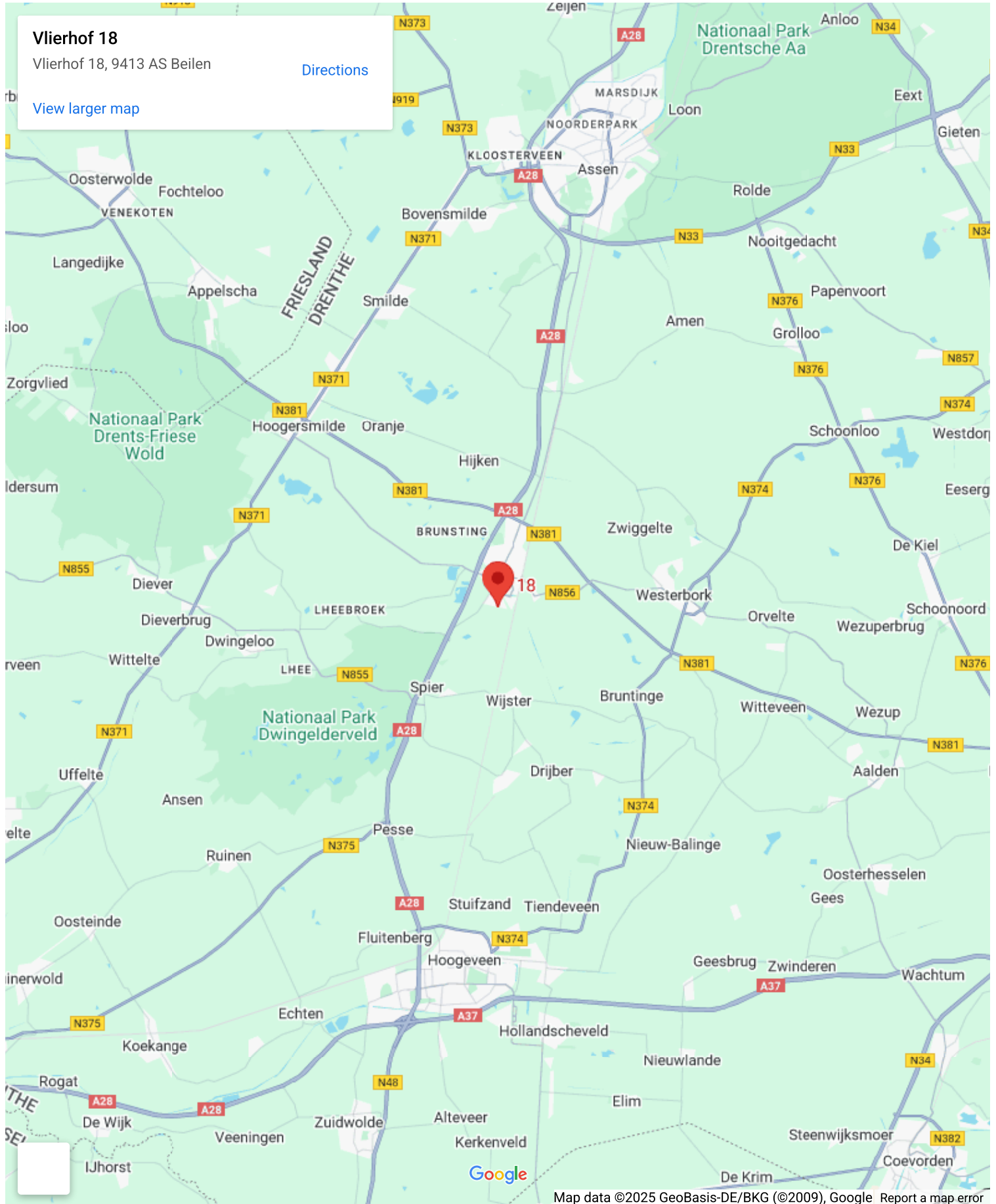

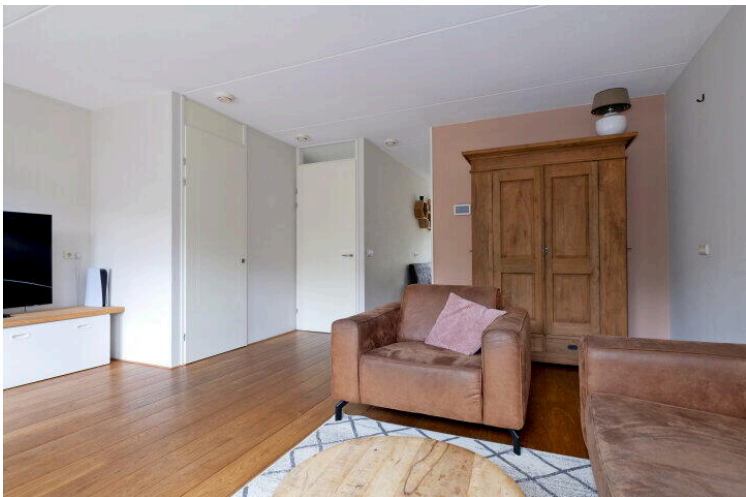

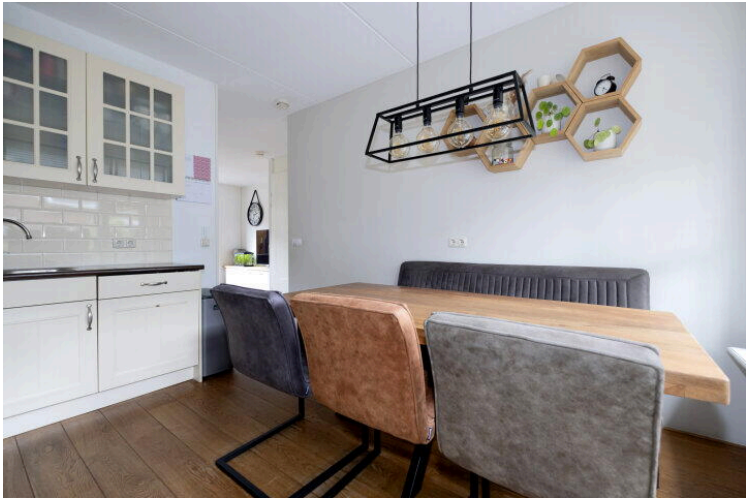

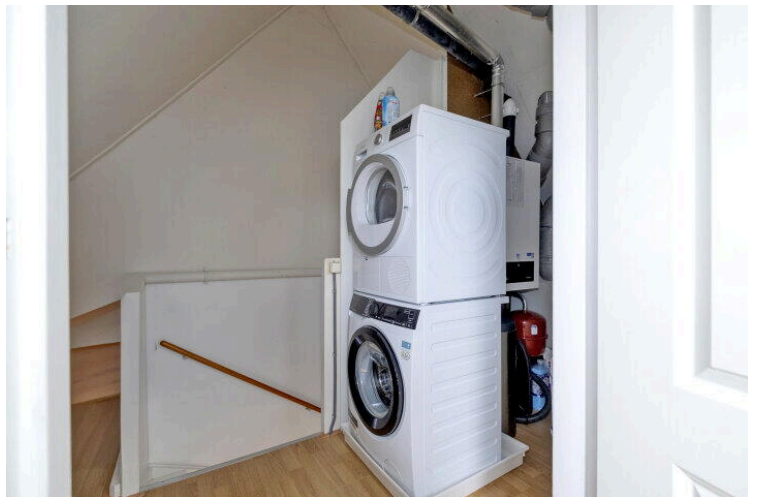
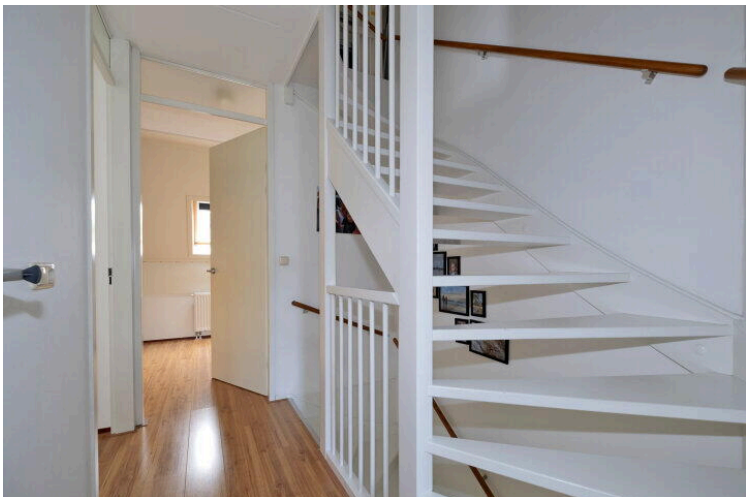
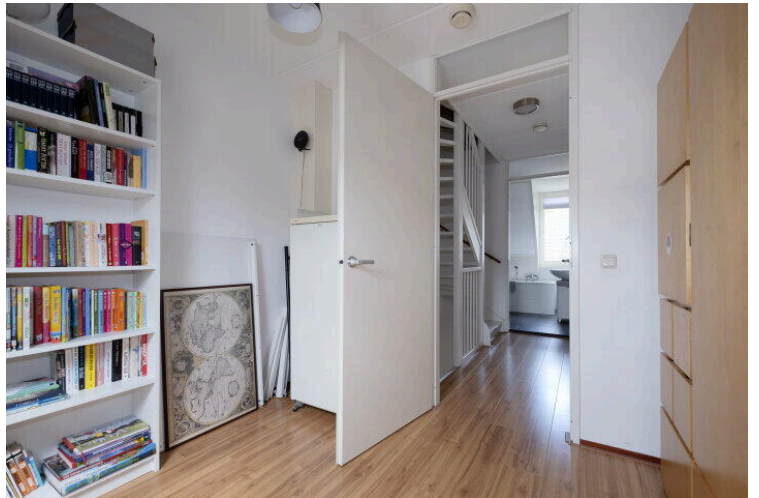
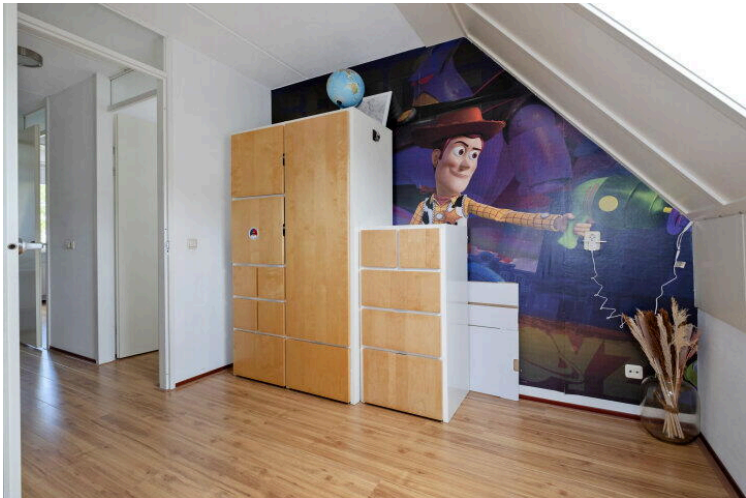







Deze plattegrond is ter indicatie.
 Er kunnen geen rechten aan deze plattegrond worden ontleend.

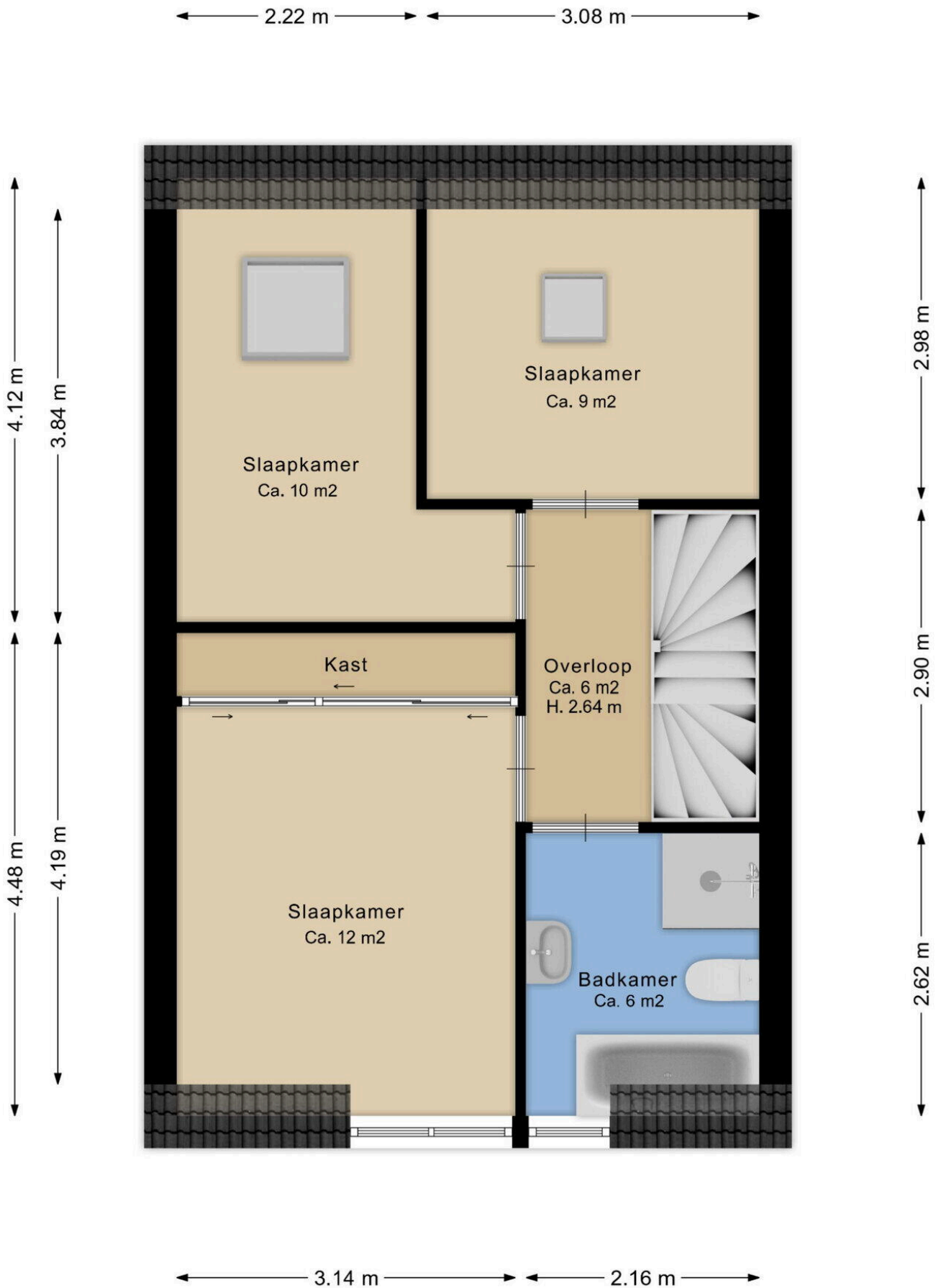

Deze plattegrond is ter indicatie.
 Er kunnen geen rechten aan deze plattegrond worden ontleend.

← 2.83 m → ← 2.47 m →

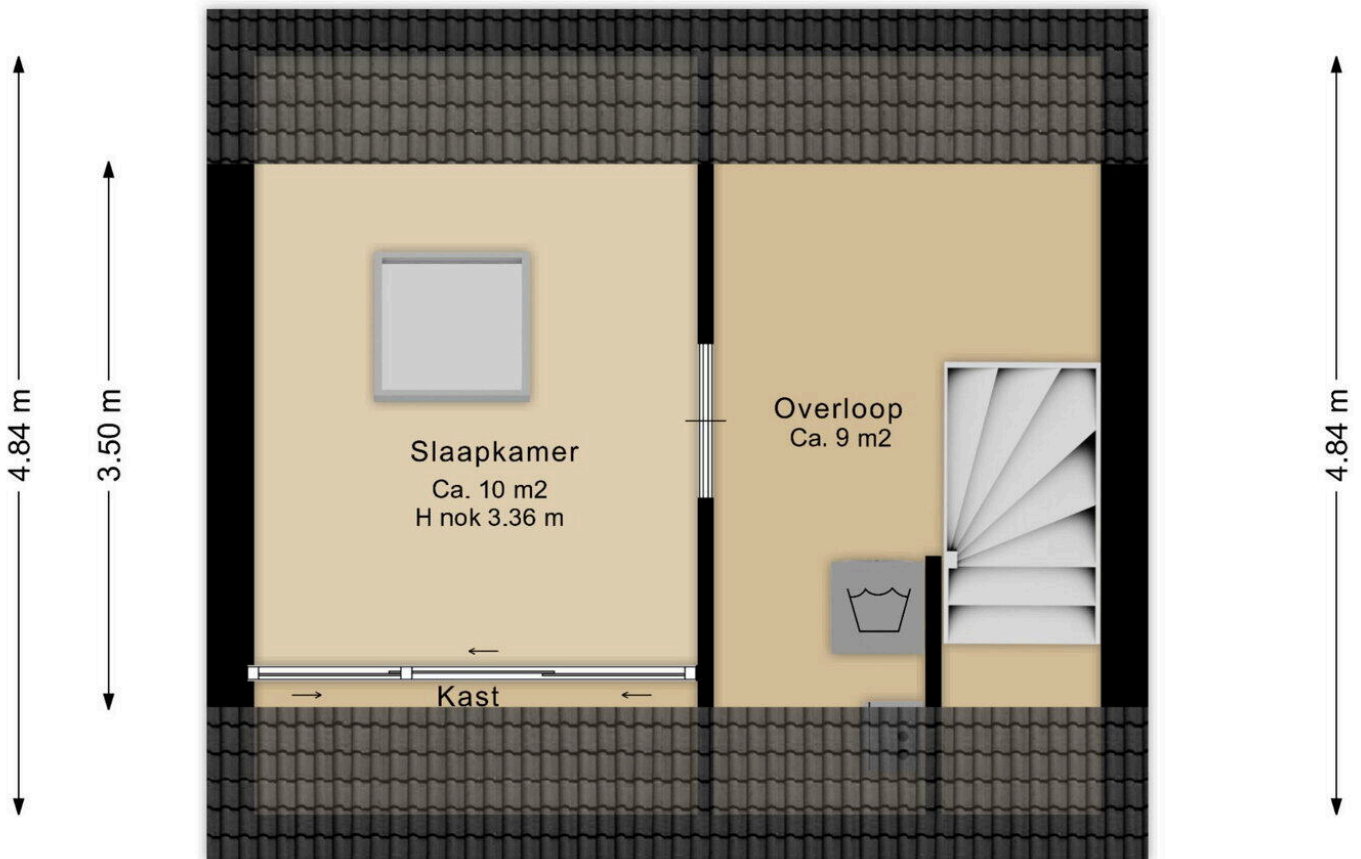

← 2.83 m → ← 2.47 m →

Deze plattegrond is ter indicatie.
Er kunnen geen rechten aan deze plattegrond worden ontleend.

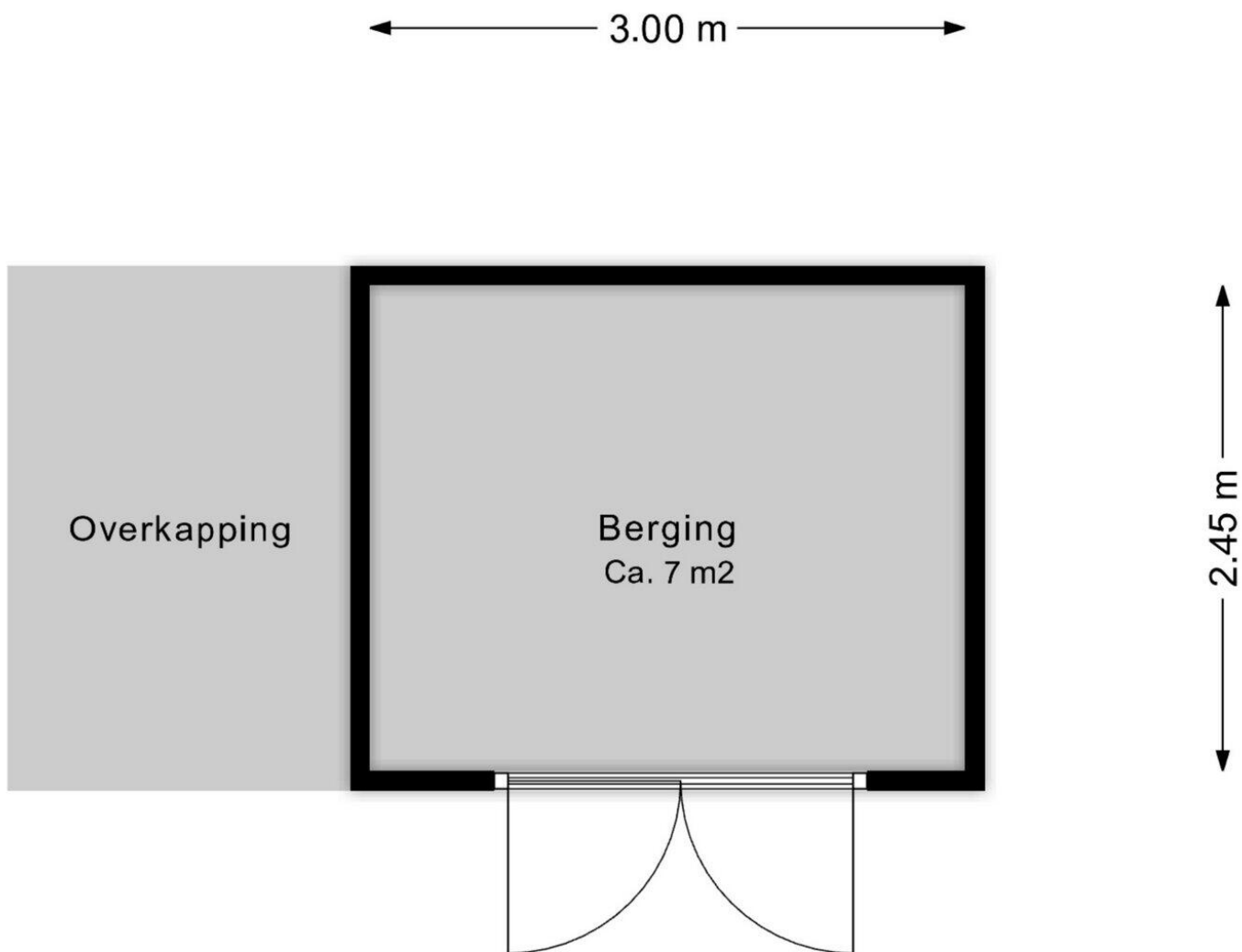

Deze plattegrond is ter indicatie.
Er kunnen geen rechten aan deze plattegrond worden ontleend.



Deze plattegrond is ter indicatie.
Er kunnen geen rechten aan deze plattegrond worden ontleend.



<p>12345 25</p> <p>— Vastgestelde kadastrale grens — Voorlopige kadastrale grens — Administratieve kadastrale grens — Bebouwing</p>	<p>Deze kaart is noordgericht</p> <p>Perceelnummer</p> <p>Huisnummer</p> <p>Kadastrale gemeente Beilen</p> <p>Sectie V</p> <p>Perceel 1338</p>	<p>Schaal 1: 500</p> <p>Aan dit uittreksel kunnen geen betrouwbare maten worden ontleend. De Dienst voor het kadaster en de openbare registers behoudt zich de intellectuele eigendomsrechten voor, waaronder het auteursrecht en het databankenrecht.</p>	
---	--	--	--

Voor een eensluitend uittreksel, geleverd op 4 juli 2025
De bewaarder van het kadaster en de openbare registers

Lijst van Zaken

Betreft: Vlierhof 18 Beilen 9413AS

Voor de onderstaande zaken -ongeacht of ze roerend dan wel onroerend zijn- geldt dat ze soms wel en soms niet in de woning achterblijven. De lijst is bedoeld om duidelijkheid te scheppen om discussies achteraf te voorkomen.

Let op! Indien er geen duidelijkheid bestaat omtrent een zaak en/of indien er geen nadere afspraken zijn gemaakt over een zaak betekent dit dat de betreffende zaak wordt meegenomen door verkoper en dus niet achterblijft in de woning.

	Blijft achter	Gaat mee	Kan worden overgenomen	N.v. t.
Verlichting, te weten:				
Inbouwspots/dimmers	<input type="radio"/>	<input type="radio"/>	<input type="radio"/>	<input checked="" type="radio"/>
Opbouwspots/armaturen/lampen/dimmers	<input type="radio"/>	<input checked="" type="radio"/>	<input type="radio"/>	<input type="radio"/>
Losse (hang) lampen	<input type="radio"/>	<input checked="" type="radio"/>	<input type="radio"/>	<input type="radio"/>
(Losse) kasten, legplanken, te weten:				
Inbouwkasten	<input checked="" type="radio"/>	<input type="radio"/>	<input type="radio"/>	<input type="radio"/>
Losse kasten	<input type="radio"/>	<input checked="" type="radio"/>	<input type="radio"/>	<input type="radio"/>
Legplanken	<input type="radio"/>	<input type="radio"/>	<input type="radio"/>	<input checked="" type="radio"/>
Raamdecoratie/zonwering binnen, te weten:				
Gordijnrails	<input checked="" type="radio"/>	<input type="radio"/>	<input type="radio"/>	<input type="radio"/>
Gordijnen	<input checked="" type="radio"/>	<input type="radio"/>	<input type="radio"/>	<input type="radio"/>

	Blijft achter	Gaat mee	Kan worden overgenomen	N.v. t.
Overgordijnen	<input checked="" type="radio"/>	<input type="radio"/>	<input type="radio"/>	<input type="radio"/>
Vitrages	<input type="radio"/>	<input type="radio"/>	<input type="radio"/>	<input checked="" type="radio"/>
Rolgordijnen	<input checked="" type="radio"/>	<input type="radio"/>	<input type="radio"/>	<input type="radio"/>
Lamellen	<input type="radio"/>	<input type="radio"/>	<input type="radio"/>	<input checked="" type="radio"/>
Jaloezieën	<input type="radio"/>	<input type="radio"/>	<input type="radio"/>	<input checked="" type="radio"/>
(Losse) horren/rolhorren	<input checked="" type="radio"/>	<input type="radio"/>	<input type="radio"/>	<input type="radio"/>
Vloerdecoratie, te weten:				
Vloerbedekking	<input type="radio"/>	<input type="radio"/>	<input type="radio"/>	<input checked="" type="radio"/>
Parketvloer	<input type="radio"/>	<input type="radio"/>	<input type="radio"/>	<input checked="" type="radio"/>
Houten vloer(delen)	<input checked="" type="radio"/>	<input type="radio"/>	<input type="radio"/>	<input type="radio"/>
Laminaat	<input checked="" type="radio"/>	<input type="radio"/>	<input type="radio"/>	<input type="radio"/>
Plavuizen	<input checked="" type="radio"/>	<input type="radio"/>	<input type="radio"/>	<input type="radio"/>
(Voorzet) openhaard met toebehoren, te weten:				
Allesbrander	<input type="radio"/>	<input type="radio"/>	<input type="radio"/>	<input checked="" type="radio"/>
Houtkachel	<input type="radio"/>	<input type="radio"/>	<input type="radio"/>	<input checked="" type="radio"/>
(Gas)kachels	<input type="radio"/>	<input type="radio"/>	<input type="radio"/>	<input checked="" type="radio"/>

	Blijft achter	Gaat mee	Kan worden overgenomen	N.v. t.
Designradiator(en)	<input type="radio"/>	<input type="radio"/>	<input type="radio"/>	<input checked="" type="radio"/>
Radiatorafwerking	<input type="radio"/>	<input type="radio"/>	<input type="radio"/>	<input checked="" type="radio"/>
Overige, te weten:				
Spiegelwanden	<input type="radio"/>	<input type="radio"/>	<input type="radio"/>	<input checked="" type="radio"/>
Schilderij ophangstelsysteem	<input type="radio"/>	<input type="radio"/>	<input type="radio"/>	<input checked="" type="radio"/>
Keuken (inbouw)apparatuur, te weten:				
Keukenblok (met bovenkasten)	<input checked="" type="radio"/>	<input type="radio"/>	<input type="radio"/>	<input type="radio"/>
Kookplaat	<input checked="" type="radio"/>	<input type="radio"/>	<input type="radio"/>	<input type="radio"/>
(Gas) fornuis	<input checked="" type="radio"/>	<input type="radio"/>	<input type="radio"/>	<input type="radio"/>
Afzuigkap	<input checked="" type="radio"/>	<input type="radio"/>	<input type="radio"/>	<input type="radio"/>
Magnetron	<input type="radio"/>	<input type="radio"/>	<input type="radio"/>	<input checked="" type="radio"/>
Combi-oven/combimagnetron	<input checked="" type="radio"/>	<input type="radio"/>	<input type="radio"/>	<input type="radio"/>
Koelkast	<input checked="" type="radio"/>	<input type="radio"/>	<input type="radio"/>	<input type="radio"/>
Vriezer	<input type="radio"/>	<input checked="" type="radio"/>	<input type="radio"/>	<input type="radio"/>
Koel-vriescombinatie	<input type="radio"/>	<input type="radio"/>	<input type="radio"/>	<input checked="" type="radio"/>
Vaatwasser	<input checked="" type="radio"/>	<input type="radio"/>	<input type="radio"/>	<input type="radio"/>

	Blijft achter	Gaat mee	Kan worden overgenomen	N.v.t.
Quooker	<input type="radio"/>	<input type="radio"/>	<input type="radio"/>	<input checked="" type="radio"/>
Koffiezetapparaat	<input type="radio"/>	<input checked="" type="radio"/>	<input type="radio"/>	<input type="radio"/>
Keukenaccessories, te weten:				
Toilet met de volgende toebehoren:				
Toilet	<input checked="" type="radio"/>	<input type="radio"/>	<input type="radio"/>	<input type="radio"/>
Toiletrolhouder	<input checked="" type="radio"/>	<input type="radio"/>	<input type="radio"/>	<input type="radio"/>
Toiletborstel(houder)	<input type="radio"/>	<input checked="" type="radio"/>	<input type="radio"/>	<input type="radio"/>
Fontein	<input checked="" type="radio"/>	<input type="radio"/>	<input type="radio"/>	<input type="radio"/>
Badkamer met de volgende toebehoren:				
Ligbad	<input checked="" type="radio"/>	<input type="radio"/>	<input type="radio"/>	<input type="radio"/>
Jacuzzi/whirlpool	<input type="radio"/>	<input type="radio"/>	<input type="radio"/>	<input checked="" type="radio"/>
Douche (cabine/scherm)	<input checked="" type="radio"/>	<input type="radio"/>	<input type="radio"/>	<input type="radio"/>
Stoomdouche (cabine)	<input type="radio"/>	<input type="radio"/>	<input type="radio"/>	<input checked="" type="radio"/>
Wastafel	<input checked="" type="radio"/>	<input type="radio"/>	<input type="radio"/>	<input type="radio"/>
Wastafelmeubel	<input type="radio"/>	<input checked="" type="radio"/>	<input type="radio"/>	<input type="radio"/>
Planchet	<input checked="" type="radio"/>	<input type="radio"/>	<input type="radio"/>	<input type="radio"/>

	Blijft achter	Gaat mee	Kan worden overgenomen	N.v.t.
Toiletkast	<input checked="" type="radio"/>	<input type="radio"/>	<input type="radio"/>	<input type="radio"/>
Toilet	<input checked="" type="radio"/>	<input type="radio"/>	<input type="radio"/>	<input type="radio"/>
Toiletrolhouder	<input checked="" type="radio"/>	<input type="radio"/>	<input type="radio"/>	<input type="radio"/>
Toiletborstel(houder)	<input type="radio"/>	<input checked="" type="radio"/>	<input type="radio"/>	<input type="radio"/>

Sauna met de volgende toebehoren:

Exterieur/Installaties/Veiligheid/Energiebesparing

Schotel/antenne	<input type="radio"/>	<input type="radio"/>	<input type="radio"/>	<input checked="" type="radio"/>
Brievenbus	<input type="radio"/>	<input type="radio"/>	<input type="radio"/>	<input checked="" type="radio"/>
Kluis	<input type="radio"/>	<input type="radio"/>	<input type="radio"/>	<input checked="" type="radio"/>
(Voordeur)bel	<input type="radio"/>	<input checked="" type="radio"/>	<input type="radio"/>	<input type="radio"/>
Alarminstallatie	<input type="radio"/>	<input type="radio"/>	<input type="radio"/>	<input checked="" type="radio"/>
(Veiligheids)sloten en overige inbraakpreventie	<input type="radio"/>	<input type="radio"/>	<input type="radio"/>	<input checked="" type="radio"/>
Rookmelders	<input checked="" type="radio"/>	<input type="radio"/>	<input type="radio"/>	<input type="radio"/>
(Klok)thermostaat	<input checked="" type="radio"/>	<input type="radio"/>	<input type="radio"/>	<input type="radio"/>
Airconditioning	<input type="radio"/>	<input type="radio"/>	<input type="radio"/>	<input checked="" type="radio"/>

Warmwatervoorziening, te weten:

	Blijft achter	Gaat mee	Kan worden overgenomen	N.v.t.
Via CV-installatie	<input checked="" type="radio"/>	<input type="radio"/>	<input type="radio"/>	<input type="radio"/>
Boiler	<input type="radio"/>	<input type="radio"/>	<input type="radio"/>	<input checked="" type="radio"/>
Geiser	<input type="radio"/>	<input type="radio"/>	<input type="radio"/>	<input checked="" type="radio"/>
Screens	<input type="radio"/>	<input type="radio"/>	<input type="radio"/>	<input checked="" type="radio"/>
Rolluiken	<input type="radio"/>	<input type="radio"/>	<input type="radio"/>	<input checked="" type="radio"/>
Zonwering buiten	<input type="radio"/>	<input type="radio"/>	<input type="radio"/>	<input checked="" type="radio"/>
Isolatievoorzieningen (voorzetramen/radiatorfolie etc), te weten:				
Via CV-installatie	<input type="radio"/>	<input type="radio"/>	<input type="radio"/>	<input checked="" type="radio"/>
Boiler	<input type="radio"/>	<input type="radio"/>	<input type="radio"/>	<input checked="" type="radio"/>
Geiser	<input type="radio"/>	<input type="radio"/>	<input type="radio"/>	<input checked="" type="radio"/>
Screens	<input type="radio"/>	<input type="radio"/>	<input type="radio"/>	<input checked="" type="radio"/>
Rolluiken	<input type="radio"/>	<input type="radio"/>	<input type="radio"/>	<input checked="" type="radio"/>
Zonwering buiten	<input type="radio"/>	<input type="radio"/>	<input type="radio"/>	<input checked="" type="radio"/>
Inrichting tuin, te weten:				
Tuinaanleg/bestrating	<input checked="" type="radio"/>	<input type="radio"/>	<input type="radio"/>	<input type="radio"/>
Bepanting	<input checked="" type="radio"/>	<input type="radio"/>	<input type="radio"/>	<input type="radio"/>

	Blijft achter	Gaat mee	Kan worden overgenomen	N.v. t.
Verlichting/installaties				
Buitenverlichting	<input checked="" type="radio"/>	<input type="radio"/>	<input type="radio"/>	<input type="radio"/>
Tijd- of schemerschakelaar/bewegingsmelder	<input checked="" type="radio"/>	<input type="radio"/>	<input type="radio"/>	<input type="radio"/>
Bebouwing				
Tuinhuis/buitenberging	<input checked="" type="radio"/>	<input type="radio"/>	<input type="radio"/>	<input type="radio"/>
Kasten/werkbank in tuinhuis/berging	<input type="radio"/>	<input checked="" type="radio"/>	<input type="radio"/>	<input type="radio"/>
(Broei)kas	<input type="radio"/>	<input type="radio"/>	<input type="radio"/>	<input checked="" type="radio"/>
Overig				
(Sier)hek	<input type="radio"/>	<input type="radio"/>	<input type="radio"/>	<input checked="" type="radio"/>
Vlaggenmast(houder)	<input checked="" type="radio"/>	<input type="radio"/>	<input type="radio"/>	<input type="radio"/>
Geen eigendoms zaken				
CV	<input checked="" type="radio"/>	<input type="radio"/>	<input type="radio"/>	<input type="radio"/>
Boiler	<input type="radio"/>	<input type="radio"/>	<input type="radio"/>	<input checked="" type="radio"/>
Zonnepanelen	<input type="radio"/>	<input type="radio"/>	<input type="radio"/>	<input checked="" type="radio"/>

Vragenlijst deel B

Betreft: Vlierhof 18 Beilen 9413AS

Indien u dat nodig vindt, kunt u nadere informatie geven aan het einde van deze vragenlijst of bij de tekst. Als u twijfelt over de juiste beantwoording of als u een vraag niet begrijpt, zet dan een vraagteken voor de vraag. Neem vervolgens zo snel mogelijk contact op met uw makelaar. Indien de vraag niet van toepassing is kunt u deze doorhalen. Een kopie van de vragenlijst over de woning wordt verstrekt aan de koper. Tevens wordt doorgaans een kopie van de vragenlijst als bijlage aan de koopakte gehecht.

Woning

In de vragenlijst wordt de term 'woning' gebruikt. De term woning moet ruim worden uitgelegd. De term 'woning' in de vragenlijst ziet op de gehele onroerende zaak inclusief de aanhorigheden, zoals bijvoorbeeld een garage, berging, loods, tuin e.d.

Doel vragenlijst

De vragenlijst geeft vorm, inhoud en structuur aan de mededelingsplicht. De mededelingsplicht strekt niet verder dan dat u als verkoper ten tijde van het sluiten van de overeenkomst aan de koper meedeelt wat u bekend is omtrent de woning. De vragenlijst beoogt geen garanties te geven, maar heeft een informatief karakter. Doorgaans de meeste vragen uit de vragenlijst kunt u beantwoorden met 'ja', 'nee' of 'niet bekend'. De open vragen zijn voorzien van een tekstveld. Hier kunt u zelf uw antwoord formuleren. Als u geen antwoord kunt geven op de vraag, dan kunt u aangeven dat het antwoord u niet bekend is.

1. Bijzonderheden

Zijn er nadat u het perceel in eigendom hebt gekregen nog andere, eventuele aanvullende notariële of onderhandse akten opgesteld met betrekking tot het perceel?

Ja Nee

Zijn er mondelinge of schriftelijke afspraken gemaakt over aangrenzende percelen (denk hierbij aan regelingen voor het gebruik van een poort, schuur, garage, tuin, overeenkomsten met meerdere burens toezeggingen, erfafscheidingen)?

Ja Nee Niet bekend

Wijken de huidige terreinafscheidingen af van de kadastrale eigendomsgrenzen (denk hierbij ook aan strookjes grond van de gemeente die u in gebruik heeft, of grond van u die gebruikt wordt door de burens)?

Ja Nee Niet bekend

Is een gedeelte van de woning, schuur, garage of schutting gebouwd op grond van de buren of andersom?

Ja Nee Niet bekend

Heeft u grond van derden in gebruik?

Ja Nee Niet bekend

Rusten er 'bijzondere lasten en beperkingen' op de woning en/of het perceel (Bijzondere lasten en beperkingen kunnen privaatrechtelijke beperkingen zijn zoals (lijdende) erfdienstbaarheden (bijvoorbeeld een recht van overpad), kwalitatieve verplichtingen, kettingbedingen, vruchtgebruik, voorkeursrecht (bijvoorbeeld een eerste recht van koop), opstalrecht, erfpacht, huurkoop. Het kan ook gaan om publiekrechtelijke beperkingen zoals een aanschrijving van de gemeente in het kader van een illegale verbouwing)?

Ja Nee

Zo ja, welke?

Recht van overpad

Is de Wet voorkeursrecht gemeenten van toepassing?

Ja Nee

Is er een anti-speculatiebeding en/of zelfbewoningsplicht van toepassing op de woning?

Ja Nee

Is er sprake van een beschermd stads- of dorpsgezicht of loopt er een procedure tot aanwijzing daartoe?

Ja Nee

Is er sprake van een gemeentelijk-, provinciaal-of rijksmonument of loopt er een procedure tot aanwijzing daartoe?

Ja Nee

Is er volgens het bestemmingsplan sprake van een beeldbepalend of karakteristiek object?

Ja Nee

Is er sprake (geweest) van ruilverkaveling?

Ja Nee

Is er sprake van onteigening?

Ja Nee

Is de woning of de grond geheel of gedeeltelijk verhuurd of bij anderen in gebruik?

Ja Nee N.v.t.

Is er over de woning een geschil/procedures gaande, al dan niet bij de rechter, huurcommissie of een andere instantie (bijvoorbeeld onteigening/kwesties met burens, zoals erfdiensbaarheden, recht van overpad, erfafscheidingen e.d.)?

Ja Nee

Is er bezwaar gemaakt tegen de waardebeschikking WOZ?

Ja Nee

Zijn er door de overheid of nutsbedrijven verbeteringen of herstellingen voorgeschreven of aangekondigd die nog niet naar behoren zijn uitgevoerd?

Ja Nee

Zijn er in het verleden subsidies of premies verstrekt die bij verkoop van de woning voor een deel kunnen worden teruggevorderd?

Ja Nee

Is de woning onbewoonbaar verklaard of in het verleden ooit onbewoonbaar verklaard geweest?

Ja Nee

Is er bij verkoop sprake van een omzetbelastingheffing (bijvoorbeeld omdat het een voormalig bedrijfsonroerendgoed is, of een woning met praktijkgedeelte, of omdat u pas ingrijpend verbouwd hebt)?

Ja Nee

Hoe gebruikt u de woning nu (bijvoorbeeld woning, praktijk, winkel opslag)?

Woning

Is dat gebruik volgens de gemeente toegestaan?

Ja Nee

2. Gevels

Is er sprake (geweest) van vochtdoorslag of aanhoudend vochtige plekken op de gevels?

Ja Nee

Zijn er (gerepareerde) scheuren/beschadigingen in/aan de gevels aanwezig?

Ja Nee

Zo ja, waar?

Er zijn boven aan de voorzijde van de woning nieuwe vensterbanken geplaatst

Zijn de gevels tijdens de bouw geïsoleerd?

Ja Nee Niet bekend

Heeft u een certificaat of bewijs van het na-isoleren?

Ja Nee

Is er sprake van volledige isolatie?

Ja Nee Niet bekend

Zijn de gevels ooit gereinigd?

Ja Nee Niet bekend

3. Dak(en)

Hoe oud zijn de platte daken ongeveer?

N.v.t.

Hoe oud zijn de overige daken daken ongeveer?

Overige daken zijn vanaf de bouw van het huis

Heeft u last van daklekkages (gehad)?

Ja Nee

Zo ja, waar?

Aan het dakkapel door verschoven loodslab, dit is hersteld

Zijn er in het verleden gebreken geconstateerd aan de dakconstructie zoals scheve, doorbuigende, krakende, beschadigde en/of aangetaste dakdelen?

Ja Nee

Heeft u het dak al eens (gedeeltelijk) laten vernieuwen c.q. laten repareren?

Ja Nee

Zijn de platte daken tijdens de bouw geïsoleerd?

Ja Nee Niet bekend

Zo nee, zijn de platte daken daarna geïsoleerd?

Ja Nee

Heeft u een certificaat of bewijs van het na-isoleren van de platte daken?

Ja Nee

Zo nee, welke delen van de platte daken zijn er niet geïsoleerd?

N.v.t.

Zijn de overige daken tijdens de bouw geïsoleerd?

Ja Nee Niet bekend

Heeft u een certificaat of bewijs van het na-isoleren van de overige daken

Ja Nee

Zo nee, welke delen van de overige daken zijn er niet geïsoleerd?

-

Zijn de regenwaterafvoeren lek of verstopt?

Ja Nee

Zijn de dakgoten lek of verstopt?

Ja Nee

4. Kozijnen, ramen en deuren

Van welk materiaal zijn de buitenkozijnen gemaakt (bijvoorbeeld hout, kunststof of aluminium of een andersoortig materiaal)?

Hout

Zijn de buitenkozijnen, ramen of deuren geschilderd?

Ja Nee

Zo ja, wanneer en is dit gebeurd door een erkend schildersbedrijf?

In augustus 2018

Functioneren alle scharnieren en sloten?

Ja Nee

Zijn voor alle afsluitbare deuren, ramen etc. sleutels aanwezig?

Ja Nee

Is er sprake van isolerende beglazing?

Ja Nee

Zo ja, welk type glas (bijvoorbeeld HR, HR+, HR++ of HR+++ , zie de glassponning waarin doorgaans staat vermeld welke type glas er is geplaatst)?

HR++

Is er sprake van isolerende beglazing in de gehele woning?

Ja Nee

Is er bij de isolerende beglazing sprake van condensvorming tussen het glas (denk aan lekkende ruiten)?

Ja Nee

5. Vloeren, plafonds en wanden

Is er sprake (geweest) van vochtdoorslag of optrekkend vocht op de vloeren, plafonds en/of wanden?

Ja Nee

Is er sprake (geweest) van schimmelvorming op de vloeren, plafonds en/of wanden?

Ja Nee

Zijn er (gerepareerde) of (verborgen) scheuren en/of beschadigingen in/aan vloeren, plafonds en/of wanden aanwezig?

Ja Nee

Hebben zich in het verleden problemen voorgedaan met de afwerkingen (bijvoorbeeld loszittend tegelwerk, loslatend behang of spuitwerk, holklinkend of loszittend stucwerk, etc.)?

Ja Nee

Is er sprake (geweest) van gebreken aan de vloerconstructie, zoals scheve, doorbuigende, krakende, beschadigde en/of aangetaste vloerdelen?

Ja Nee

Zo ja, waar?

De vloer in de douche is opnieuw gevoegd

Is er sprake van vloerisolatie?

Ja Nee

Zo ja, wanneer heeft de isolatie van de vloer plaatsgevonden en met welk isolatiemateriaal?

Bij de bouw, isolatiemateriaal onbekend

Heeft u een certificaat of bewijs van het na-isoleren?

Ja Nee

Is er sprake van volledige isolatie?

Ja Nee

6. Fundering, kruipruimte en kelder

Is er sprake (geweest) van gebreken aan de fundering?

Ja Nee Niet bekend

Is de kruipruimte toegankelijk?

Ja Nee

Is de kruipruimte droog?

Ja Nee Meestal

Is er sprake van vochtdoorslag door de kelderwand?

Ja Nee Soms

Is de grondwaterstand in de afgelopen jaren waarneembaar gewijzigd of is er sprake van wateroverlast geweest?

Ja Nee

7. Installaties

Wat voor warmte-installatie(s) is/zijn er aanwezig in de woning (bijvoorbeeld cv-installatie, WTW-systeem, WKO-systeem, (hybride) warmtepomp, airconditioning, zonneboiler, elektrische boiler, pelletkachel dan wel een andere installatie)?

CV-ketel en WTW-systeem

Is/zijn de installatie(s) eigendom?

Ja Nee

Merk van de installatie(s):

Nefit Smartline HR

Type(nummer) van de installatie(s):

543-05-14-0023

Installatiedatum van de installatie(s):

Bij de bouw van de woning

Op welke datum is/zijn deze installatie(s) voor het laatst onderhouden?

02-06-2025

Is het onderhoud uitgevoerd door een erkend bedrijf?

Ja Nee

Zo ja, door wie?

Techniko

Zijn er de afgelopen tijd zaken opgevallen ten aanzien van de installatie(s) (bijvoorbeeld de cv-installatie moet meer dan 1 keer per jaar bijgevuld worden of de installatie functioneert niet goed)?

Ja Nee

Zijn er radiatoren die niet warm worden?

Ja Nee

Zijn er radiatoren of (water)leidingen die lekken?

Ja Nee

Zijn er radiatoren of (water)leidingen die ooit zijn bevroren?

Ja Nee

Heeft u vloerverwarming in de woning?

Ja Nee

Zijn er vertrekken die niet (goed) warm worden?

Ja Nee

Heeft de woning zonnepanelen?

Ja Nee

In welk jaar zijn voor het laatst de aanwezige schoorsteenkanalen/rookgasafvoeren geveegd/gereinigd?

N.v.t.

Wanneer heeft u de aanwezige schoorsteenkanalen voor het laatst gebruikt?

N.v.t.

Is de trek van aanwezige schoorsteenkanalen goed?

Ja Nee Niet bekend

Zijn er onderdelen van de elektrische installatie vernieuwd (onder de elektrische installatie wordt verstaan alle elektra leidingen/ schakelaars stopcontacten, meterkast e.d.)?

Ja Nee Niet bekend

Zijn er gebreken aan de elektrische installatie?

Ja Nee

Is er een laadpaal aanwezig voor een elektrische auto?

Ja Nee

Is er mechanische ventilatie of een soortgelijk systeem aanwezig?

Ja Nee

Zo ja, functioneert dit systeem naar behoren?

Ja Nee

Wanneer is dit systeem voor het laatst onderhouden?

juni 2025

Hoe oud is dit systeem ongeveer?

Onbekend

Is er een domoticasysteem of een soortgelijk systeem aanwezig (Een domoticasysteem bedient de verwarming, verlichting, verwarming, audio, ventilatie e.d. automatisch)?

Ja Nee

Zo ja, functioneert dit systeem naar behoren?

Ja Nee

Hou oud is dit systeem ongeveer?

Onbekend

Zijn er rookmelders op ieder verdieping aanwezig?

Ja Nee

8. Sanitair, riolering en keuken

Zijn er beschadigingen aan wastafels, douche, bad, toiletten, gootstenen en kranen?

Ja Nee

Zo ja, welke?

Scheur in wastafel in badkamer en kalkvlek in de douche

Hoe oud is de badkamer ongeveer?

2004

Lopen de afvoeren van wastafels, douche, bad, toiletten, gootstenen en kranen goed door?

Ja Nee

Is de woning aangesloten op het gemeentelijke riool?

Ja Nee

Zijn er gebreken (geweest) aan de riolering, zoals breuken, stankoverlast, lekkages, etc.?

Ja Nee

Is er een andere voorziening, zoals een septictank, beerput of dergelijk aanwezig?

Ja Nee Niet bekend

Van welk jaar dateert de keukenopstelling ongeveer?

2004

Van welk jaar dateert de inbouwapparatuur ongeveer?

2022 en 2025

Functioneert alle inbouwapparatuur?

Ja Nee

Heeft u een kokend water kraan (bijvoorbeeld een Quooker kraan of een soortgelijke kraan)?

Ja Nee

9. Diversen

Wat is het bouwjaar van de woning?

2004

Zijn er asbesthoudende materialen in/op de woning/ bijgebouw(en) aanwezig (bijvoorbeeld asbest zeil, een asbestplaat die onder en/of achter de CV ketel is geplaatst, asbesthoudend isolatiemateriaal om de verwarmingsbuis, asbesthoudend koord bij oude cv-ketels/gaskachels, asbestgolfplaten e.d.)?

Ja Nee Niet bekend

Blijft er in de woning zeil achter, al dan niet vastgelijmd, dat is aangeschaft tussen 1955 en 1982?

Ja Nee Niet bekend

Is er sprake van loden leidingen in de woning?

- Ja Nee Niet bekend

Is er een Japanse duizendknoop aanwezig in de tuin? (Een Japanse duizendknoop is een exotische plant, welke moeilijk te verwijderen is. De sterke wortelstokken en stengels van de Japanse duizendknoop zijn in staat om schade te veroorzaken aan gebouwen, leidingen en wegen)

- Ja Nee Niet bekend

Is er in puin/asbest afval in de grond/tuin aanwezig?

- Ja Nee Niet bekend

Heeft u elders lekkages gehad (dus los van het dak/ sanitair/ riolering)?

- Ja Nee Niet bekend

Is de grond verontreinigd?

- Ja Nee Niet bekend

Is er een olietank aanwezig of aanwezig geweest?

- Ja Nee Niet bekend

Is er een Kiwa-certificaat aanwezig?

- Ja Nee N.v.t.

Is er sprake van overlast door ongedierte in of (rond)om de woning (denk aan muizen, ratten, kakkerlakken, etc.)?

- Ja Nee

Is de woning aangetast door houtworm, boktor, ander ongedierte of zwam?

- Ja Nee

Is er sprake van chlorideschade (betonrot) (betonrot komt vooral voor in kruipruimtes van woningen gebouwd tussen 1965 en 1981 die voorzien zijn van betonnen vloerelementen van het merk Kwaaitaal of Manta. Ook andere beton- elementen - bijvoorbeeld balkons - kunnen aangetast zijn)?

Ja Nee Niet bekend

Hebben er verbouwingen en/of bijbouwingen plaatsgevonden in en/of om de woning?

Ja Nee

Zijn er verbouwingen of uitbreidingen uitgevoerd zonder omgevingsvergunning (voorheen bouwvergunning)?

Ja Nee Niet bekend

Is er sprake van glasvezel internet?

Ja Nee Niet bekend

Bent u in het bezit van een definitief energieprestatiecertificaat/energielabel?

Ja Nee

Zo ja, welke label?

A

10. Vaste lasten

Hoeveel betaalde u voor de laatste aanslag onroerendezaakbelasting?

€344,22,-

In welk jaar betaalde u deze aanslag onroerendezaakbelasting?

2025

Wat is de WOZ-waarde?

€293.000,-

In welk jaar is deze WOZ-waarde vastgesteld?

2024

Hoeveel betaalde u voor de laatste aanslag waterschapslasten?

€495.05,-

In welk jaar betaalde u deze aanslag waterschapslasten?

2025

Hoeveel betaalde u voor de laatste aanslag gemeentelijke belastingen (zoals rioolheffing en afvalstoffenheffing e.d.)?

€485,40 (rioolheffing en afvalstoffenheffing)

In welk jaar betaalde u deze aanslag gemeentelijke belastingen?

2025

Welke voorschotbedragen betaalt u maandelijks aan de nutsbedrijven voor gas?

€ 162,- gas en elektra

Welke voorschotbedragen betaalt u maandelijks aan de nutsbedrijven voor elektra?

€ 162,- gas en elektra

Welke voorschotbedragen betaalt u maandelijks aan de nutsbedrijven voor water?

83,60 (drie maanden)

Welke voorschotbedragen betaalt u maandelijks aan de nutsbedrijven voor stadsverwarming?

x

Welke voorschotbedragen betaalt u maandelijks aan de nutsbedrijven voor anders?

x

Wat is uw jaarverbruik voor gas?

Hebben het huidige contract nog geen jaar.

Wat is uw jaarverbruik voor elektriciteit hoog?

Hebben het huidige contract nog geen jaar.

Wat is uw jaarverbruik voor elektriciteit laag?

Hebben het huidige contract nog geen jaar.

Wat is uw jaarverbruik voor elektriciteit totaal?

Hebben het huidige contract nog geen jaar.

Wat is uw jaarverbruik voor water?

113 m³

Wat is uw jaarverbruik voor stadsverwarming?

x

Wat is uw jaarverbruik voor anders?

x

Met hoeveel bewoners bewoonde u de woning?

4

Zijn er lease- en/of huurkoopcontracten (bijvoorbeeld keuken, kozijnen, cv-ketel, etc.)?

Ja Nee

Is er sprake van erfpacht of opstalrecht:

Ja Nee

Heeft u alle gemeentelijke belastingen die u verschuldigd bent al betaald?

Ja Nee

Zijn er variabele bedragen voor gemeenschappelijke poorten, inritten of terreinen?

Ja Nee

Heeft u, om in de straat te parkeren, een parkeervergunning nodig?

Ja Nee

11. Garanties

Zijn er lopende onderhoudscontracten en/of garantieregelingen overdraagbaar aan de koper?
(zoals dakbedekking, cv-installatie, dubbele beglazing, etc.)

Ja Nee

Zo ja, welke?

CV-installatie

Woont u in het gebied waar aardbevingsschade geclaimd kan worden?

Ja Nee

12. Nadere informatie

Zijn overige zaken die de koper naar uw mening moet weten?

Geen

Vlierhof 18

www.vlierhof18.nl



Assen

Stationsstraat 4
9401 KX, Assen

0592 46 12 02

Beilen

Brink 4
9411 KR, Beilen

0593 23 21 21

Hoogeveen

Hollandscheveldse Opgaande 19
7913 VA, Hollandscheveld

0528 82 09 90

info@groenhoutmakelaars.nl - www.groenhoutmakelaars.nl