Kantoor:	Tijdstip van aanbieding:	De bewaarder van het kadaster en de openbare registers.	met 25 vervolgblad(en)

Apeldoorn OZ4 50171/6
03-07-2006 13:52
Poldermans mr. H.W.J.M. / 20060812mhg

20060703012960

25 volgbladen

HYP.4

WIJZIGING SPLITSING IN APPARTEMENTSRECHTEN

Heden, drie juli tweeduizend zes, verscheen voor mij, mr. Hendrik Willem Jan Matthijs Poldermans, notaris te Amsterdam:
mevrouw Maria Christina Josephina Haer-van Gerven, werkzaam op mijn kantoor aan het Gustav Mahlerplein 2 te Amsterdam, geboren te Tegelen op twaalf juni negentienhonderd zevenenvijftig, zich legitimerende met haar paspoort, nummer NB4554235, uitgegeven te Amsterdam op éénendertig januari tweeduizend twee,
te dezen handelende als schriftelijk gevolmachtigde - blijkens een onderhandse akte van volmacht, welke aan deze akte zal worden gehecht van:

a. de heer Hubertus Christina Franciscus Smeets, wonende te 6211 JL Maastricht, Kleine Looiersstraat 16, geboren te Beek (Limburg) op drie april negentienhonderd zevenenveertig, zich legitimerende met zijn paspoort nummer NB6362577, uitgegeven te Maastricht op vier maart tweeduizend twee, ongehuwd en geen geregistreerd partner;
b. de heer Frederik Hendrik van der Togt, wonende te 6891 ED Rozendaal, Burnierlaan 5, geboren te Amersfoort op dertien augustus negentienhonderd tweeënvijftig, zich legitimerende met zijn paspoort nummer NG0095108, uitgegeven te Rozendaal op twee april tweeduizend vier, gehuwd;
c. de heer Onno Breur, wonende te 6212 AM Maastricht, Graaf van Waldeckstraat 19, geboren te Oudenrijn op twaalf november negentienhonderd vijftig, zich legitimerende met zijn paspoort nummer NB6857914, uitgegeven te Naarden op elf maart tweeduizend twee,

bij het verstrekken van die machtiging handelende in hun hoedanigheid van gezamenlijk tot vertegenwoordiging bevoegde bestuurders van - en als zodanig op grond van het bepaalde in haar statuten rechtsgeldig vertegenwoordigende - de statutair te Maastricht gevestigde en aldaar aan Plein 1992-I (postcode:

Aantekeningen:

6221 JP) kantoorhoudende besloten vennootschap met beperkte aansprakelijkheid: Vesteda Groep B.V., welke besloten vennootschap, die sedert achtentwintig december tweeduizend één is ingeschreven in het handelsregister beheerd door de Kamer van Koophandel voor Zuid-Limburg te Heerlen onder nummer 14071789, te dezen handelt in haar hoedanigheid van beheerder van het fonds voor gemene rekening, genaamd Vesteda Woningen, zulks op grond van het bepaalde in de desbetreffende vaststellingsovereenkomst, en als lasthebber van de statutair te Maastricht gevestigde en aldaar aan Plein 1992-I (postcode: 6221 JP) kantoorhoudende besloten vennootschap met beperkte aansprakelijkheid: **Dutch Residential Fund I B.V.**, welke besloten vennootschap sedert twaalf januari negentienhonderd achtennegentig is ingeschreven in het handelsregister beheerd door de Kamer van Koophandel voor Zuid-Limburg te Heerlen onder nummer 14056952 en bij het verstrekken van die last handelde in haar hoedanigheid van bewaarder van Vesteda Woningen, voornoemd, zulks op grond van het bepaalde in evengenoemde vaststellingsovereenkomst, Dutch Residential Fund I B.V. hierna te noemen: 'de gerechtigde'.
De comparante, handelend als vermeld, verklaarde:

A. DE BESTAANDE SPLITSING EN NABURIG TERREIN

De gerechtigde is gerechtigd tot respectievelijk eigenaar van de volgende registergoederen:

I. de appartementsrechten rechtgevend op het uitsluitend gebruik van de flatwoningen met berging, alsmede de voor gemeenschappelijk gebruik bestemde gedeelten van het gebouw met ondergrond, plaatselijk bekend Westelijk Halfrond 107 tot en met 217 (oneven nummers) te Amstelveen, kadastraal bekend gemeente Amstelveen, sectie I, complexaanduiding 5370-A, appartementsindices 1 ononderbroken doorlopend tot en met 196, welke appartementsrechten, tezamen met de voor gemeenschappelijk gebruik bestemde gedeelten van het gebouw, vormen de gehele gemeenschap bestaande uit het flatgebouw – hierna te noemen 'het gebouw' – met bijbehorende grond gelegen aan Westelijk Halfrond (oneven nummers) te Amstelveen, ten tijde van de splitsing in appartementsrechten kadastraal bekend gemeente Amstelveen, sectie I, *nummer 5067, groot zeven are dertien centiare* ;

II. twee naburige percelen grond, kadastraal bekend gemeente Amstelveen, sectie I, nummers 5065 en 5066, groot respectievelijk een are tweeëndertig centiare en een are zeventien centiare, met de

daarop gestichte in totaal twaalf garages, plaatselijk bekend Westelijk Halfrond (ongenummerd) te Amstelveen;
deze garages met ondergrond hierna te noemen 'de extra grond'.

Het gebouw met de daarbij behorende grond en de extra grond hierna tezamen ook te noemen 'de registergoederen' en/of 'de gemeenschap'.

B. VOORGAANDE TITELS

De gerechtigde verkreeg de eigendom van de registergoederen door de inschrijving ten kantore van de Dienst voor het Kadaster en de Openbare Registers te Amsterdam op dertig december negentienhonderd zevenennegentig in register 4, deel 14735, nummer 18, van een akte van levering op vierentwintig december negentienhonderd zevenennegentig verleden voor notaris mr. L.F. Tamminga te Rotterdam.

C. HUIDIGE SPLITSING IN APPARTEMENTSRECHTEN

Het gebouw met bijbehorende grond werd gesplitst in de hiervoor onder A.I vermelde appartementsrechten door de inschrijving in voormelde openbare registers op zeventien juli negentienhonderd tachtig in register 4, deel 6508, nummer 27 van een afschrift van de akte van splitsing op zestien juli negentienhonderd tachtig verleden voor J.G. Brummelhuis, destijds notaris te Amsterdam; deze splitsing in appartementsrechten hierna te noemen: 'de huidige splitsing'.

D. VOORGENOMEN WIJZIGING EN UITBREIDING VAN DE HUIDIGE SPLITSING

De gerechtigde heeft besloten de huidige splitsing te wijzigen en uit te breiden in die zin, dat een tweetal ruimten op de begane grond en één op de eerste verdieping aan de gemeenschappelijke gedeelten onttrokken en tot drie nieuwe appartementsrechten geformeerd zullen worden en dat twaalf appartementsrechten, elk rechtgevend op een van de hiervoor onder A.II genoemde garages, daarvan deel zullen gaan uitmaken, in verband waarmee de extra grond onder de huidige splitsing dient te worden betrokken.

Tevens wenst de gerechtigde het op de huidige splitsing van toepassing zijnde reglement van splitsing onder meer aan de onlangs gewijzigde wettelijke regeling aan te passen, in verband waarmee het reglement geheel opnieuw dient te worden vastgesteld.

E. WIJZIGING EN UITBREIDING VAN DE HUIDIGE SPLITSING

In verband met het vorenstaande betrekt de gerechtigde de extra grond bij de huidige splitsing zodat deze thans betrekking heeft op de percelen

Aantekeningen:

kadastraal bekend gemeente Amstelveen, sectie I, nummers 5065, 5066 en 5067, tezamen groot negen are tweeënzestig centiare.
Aan deze akte is daartoe een uit drie bladen bestaande tekening als bedoeld in artikel 5:109 lid 2 van het Burgerlijk Wetboek gehecht.
Op die tekening zijn met de cijfers 1 tot en met 211 de gedeelten van het gebouw met grond (inclusief de extra grond) aangegeven die bestemd zullen zijn om als afzonderlijk geheel te worden gebruikt. Het uitsluitend gebruiksrecht van die gedeelten zal zijn begrepen in de eigendom van de bij deze akte te omschrijven appartementsrechten.
De bewaarder van de Dienst voor het kadaster en de openbare registers te Amsterdam heeft op vier april tweeduizend zes een verklaring afgegeven. Deze verklaring is gesteld op voormelde tekening. Volgens deze verklaring is de complexaanduiding van het in de splitsing te betrekken gebouw met de daarbij behorende, hiervoor onder A. omschreven grond ongewijzigd: 5370-A.

F. OMSCHRIJVING APPARTEMENTSRECHTEN

Het gebouw (inclusief de twee vrijstaande garageblokken) met de daarbij behorende grond (inclusief de extra grond) – hierna ook aangeduid met 'de gemeenschap' - zal thans de volgende appartementsrechten omvatten:

1. het appartementsrecht, rechtgevend op het uitsluitend gebruik van de woning gelegen op de tweede verdieping van het gebouw, plaatselijk bekend **1183 HS Amstelveen, Westelijk Halfrond 107**, kadastraal bekend gemeente Amstelveen, sectie I, complexaanduiding 5370-A, appartementsindex 1;
   uitmakende een onverdeeld eenhonderddrieëntwintig/tienduizendste (123/10.000e) aandeel in de gemeenschap;
2. het appartementsrecht, rechtgevend op het uitsluitend gebruik van de woning gelegen op de tweede verdieping van het gebouw, plaatselijk bekend **1183 HS Amstelveen, Westelijk Halfrond 107-A**, kadastraal bekend gemeente Amstelveen, sectie I, complexaanduiding 5370-A, appartementsindex 2;
   uitmakende een onverdeeld tweeënzeventig/tienduizendste (72/10.000e) aandeel in de gemeenschap;
3. het appartementsrecht, rechtgevend op het uitsluitend gebruik van de woning gelegen op de tweede verdieping van het gebouw, plaatselijk bekend **1183 HS Amstelveen, Westelijk Halfrond 109**,

kadastraal bekend gemeente Amstelveen, sectie I, complexaanduiding 5370-A, appartementsindex 3;
uitmakende een onverdeeld zesennegentig/tienduizendste (96/10.000e) aandeel in de gemeenschap;

4. het appartementsrecht, rechtgevend op het uitsluitend gebruik van de woning gelegen op de tweede verdieping van het gebouw, plaatselijk bekend **1183 HS Amstelveen, Westelijk Halfrond 109-A,** kadastraal bekend gemeente Amstelveen, sectie I, complexaanduiding 5370-A, appartementsindex 4;
uitmakende een onverdeeld tweeënzeventig/tienduizendste (72/10.000e) aandeel in de gemeenschap;
5. het appartementsrecht, rechtgevend op het uitsluitend gebruik van de woning gelegen op de tweede verdieping van het gebouw, plaatselijk bekend **1183 HS Amstelveen, Westelijk Halfrond 111,** kadastraal bekend gemeente Amstelveen, sectie I, complexaanduiding 5370-A, appartementsindex 5;
uitmakende een onverdeeld zesennegentig/tienduizendste (96/10.000e) aandeel in de gemeenschap;
6. het appartementsrecht, rechtgevend op het uitsluitend gebruik van de woning gelegen op de tweede verdieping van het gebouw, plaatselijk bekend **1183 HS Amstelveen, Westelijk Halfrond 111-A,** kadastraal bekend gemeente Amstelveen, sectie I, complexaanduiding 5370-A, appartementsindex 6;
uitmakende een onverdeeld tweeënzeventig/tienduizendste (72/10.000e) aandeel in de gemeenschap;
7. het appartementsrecht, rechtgevend op het uitsluitend gebruik van de woning gelegen op de tweede verdieping van het gebouw, plaatselijk bekend **1183 HS Amstelveen, Westelijk Halfrond 113,** kadastraal bekend gemeente Amstelveen, sectie I, complexaanduiding 5370-A, appartementsindex 7;
uitmakende een onverdeeld eenhonderddrieëntwintig/tienduizendste (123/10.000e) aandeel in de gemeenschap;
8. het appartementsrecht, rechtgevend op het uitsluitend gebruik van de woning gelegen op de derde verdieping van het gebouw, plaatselijk bekend **1183 HS Amstelveen, Westelijk Halfrond 115,** kadastraal bekend gemeente Amstelveen, sectie I, complexaanduiding 5370-A, appartementsindex 8;

Aantekeningen:

uitmakende een onverdeeld eenhonderddrieëntwintig/tienduizendste (123/10.000e) aandeel in de gemeenschap;

9. het appartementsrecht, rechtgevend op het uitsluitend gebruik van de woning gelegen op de derde verdieping van het gebouw, plaatselijk bekend **1183 HS Amstelveen, Westelijk Halfrond 115-A,** kadastraal bekend gemeente Amstelveen, sectie I, complexaanduiding 5370-A, appartementsindex 9;
   uitmakende een onverdeeld tweeënzeventig/tienduizendste (72/10.000e) aandeel in de gemeenschap;
10. het appartementsrecht, rechtgevend op het uitsluitend gebruik van de woning gelegen op de derde verdieping van het gebouw, plaatselijk bekend **1183 HS Amstelveen, Westelijk Halfrond 117,** kadastraal bekend gemeente Amstelveen, sectie I, complexaanduiding 5370-A, appartementsindex 10;
    uitmakende een onverdeeld zesennegentig/tienduizendste (96/10.000e) aandeel in de gemeenschap;
11. het appartementsrecht, rechtgevend op het uitsluitend gebruik van de woning gelegen op de derde verdieping van het gebouw, plaatselijk bekend **1183 HS Amstelveen, Westelijk Halfrond 117-A,** kadastraal bekend gemeente Amstelveen, sectie I, complexaanduiding 5370-A, appartementsindex 11;
    uitmakende een onverdeeld tweeënzeventig/tienduizendste (72/10.000e) aandeel in de gemeenschap;
12. het appartementsrecht, rechtgevend op het uitsluitend gebruik van de woning gelegen op de derde verdieping van het gebouw, plaatselijk bekend **1183 HS Amstelveen, Westelijk Halfrond 119,** kadastraal bekend gemeente Amstelveen, sectie I, complexaanduiding 5370-A, appartementsindex 12;
    uitmakende een onverdeeld zesennegentig/tienduizendste (96/10.000e) aandeel in de gemeenschap;
13. het appartementsrecht, rechtgevend op het uitsluitend gebruik van de woning gelegen op de derde verdieping van het gebouw, plaatselijk bekend **1183 HS Amstelveen, Westelijk Halfrond 119-A,** kadastraal bekend gemeente Amstelveen, sectie I, complexaanduiding 5370-A, appartementsindex 13;
    uitmakende een onverdeeld tweeënzeventig/tienduizendste (72/10.000e) aandeel in de gemeenschap;

14. het appartementsrecht, rechtgevend op het uitsluitend gebruik van de woning gelegen op de derde verdieping van het gebouw, plaatselijk bekend **1183 HS Amstelveen, Westelijk Halfrond 121**, kadastraal bekend gemeente Amstelveen, sectie I, complexaanduiding 5370-A, appartementsindex 14;
uitmakende een onverdeeld eenhonderddrieëntwintig/tienduizendste (123/10.000e) aandeel in de gemeenschap;
15. het appartementsrecht, rechtgevend op het uitsluitend gebruik van de woning gelegen op de vierde verdieping van het gebouw, plaatselijk bekend **1183 HS Amstelveen, Westelijk Halfrond 123**, kadastraal bekend gemeente Amstelveen, sectie I, complexaanduiding 5370-A, appartementsindex 15;
uitmakende een onverdeeld eenhonderddrieëntwintig/tienduizendste (123/10.000e) aandeel in de gemeenschap;
16. het appartementsrecht, rechtgevend op het uitsluitend gebruik van de woning gelegen op de vierde verdieping van het gebouw, plaatselijk bekend **1183 HS Amstelveen, Westelijk Halfrond 123-A**, kadastraal bekend gemeente Amstelveen, sectie I, complexaanduiding 5370-A, appartementsindex 16;
uitmakende een onverdeeld tweeënzeventig/tienduizendste (72/10.000e) aandeel in de gemeenschap;
17. het appartementsrecht, rechtgevend op het uitsluitend gebruik van de woning gelegen op de vierde verdieping van het gebouw, plaatselijk bekend **1183 HS Amstelveen, Westelijk Halfrond 125**, kadastraal bekend gemeente Amstelveen, sectie I, complexaanduiding 5370-A, appartementsindex 17;
uitmakende een onverdeeld zesennegentig/tienduizendste (96/10.000e) aandeel in de gemeenschap;
18. het appartementsrecht, rechtgevend op het uitsluitend gebruik van de woning gelegen op de vierde verdieping van het gebouw, plaatselijk bekend **1183 HS Amstelveen, Westelijk Halfrond 125-A**, kadastraal bekend gemeente Amstelveen, sectie I, complexaanduiding 5370-A, appartementsindex 18;
uitmakende een onverdeeld tweeënzeventig/tienduizendste (72/10.000e) aandeel in de gemeenschap;
19. het appartementsrecht, rechtgevend op het uitsluitend gebruik van de woning gelegen op de vierde verdieping van het gebouw, plaatselijk bekend **1183 HS Amstelveen, Westelijk Halfrond 127**,

Aantekeningen:

kadastraal bekend gemeente Amstelveen, sectie I, complexaanduiding 5370-A, appartementsindex 19;
uitmakende een onverdeeld zesennegentig/tienduizendste (96/10.000e) aandeel in de gemeenschap;

20. het appartementsrecht, rechtgevend op het uitsluitend gebruik van de woning gelegen op de vierde verdieping van het gebouw, plaatselijk bekend **1183 HS Amstelveen, Westelijk Halfrond 127-A**, kadastraal bekend gemeente Amstelveen, sectie I, complexaanduiding 5370-A, appartementsindex 20;
uitmakende een onverdeeld tweeënzeventig/tienduizendste (72/10.000e) aandeel in de gemeenschap;
21. het appartementsrecht, rechtgevend op het uitsluitend gebruik van de woning gelegen op de vierde verdieping van het gebouw, plaatselijk bekend **1183 HT Amstelveen, Westelijk Halfrond 129**, kadastraal bekend gemeente Amstelveen, sectie I, complexaanduiding 5370-A, appartementsindex 21;
uitmakende een onverdeeld eenhonderddrieëntwintig/tienduizendste (123/10.000e) aandeel in de gemeenschap;
22. het appartementsrecht, rechtgevend op het uitsluitend gebruik van de woning gelegen op de vijfde verdieping van het gebouw, plaatselijk bekend **1183 HT Amstelveen, Westelijk Halfrond 131**, kadastraal bekend gemeente Amstelveen, sectie I, complexaanduiding 5370-A, appartementsindex 22;
uitmakende een onverdeeld eenhonderddrieëntwintig/tienduizendste (123/10.000e) aandeel in de gemeenschap;
23. het appartementsrecht, rechtgevend op het uitsluitend gebruik van de woning gelegen op de vijfde verdieping van het gebouw, plaatselijk bekend **1183 HT Amstelveen, Westelijk Halfrond 131-A**, kadastraal bekend gemeente Amstelveen, sectie I, complexaanduiding 5370-A, appartementsindex 23;
uitmakende een onverdeeld tweeënzeventig/tienduizendste (72/10.000e) aandeel in de gemeenschap;
24. het appartementsrecht, rechtgevend op het uitsluitend gebruik van de woning gelegen op de vijfde verdieping van het gebouw, plaatselijk bekend **1183 HT Amstelveen, Westelijk Halfrond 133**, kadastraal bekend gemeente Amstelveen, sectie I, complexaanduiding 5370-A, appartementsindex 24;

uitmakende een onverdeeld zesennegentig/tienduizendste (96/10.000e) aandeel in de gemeenschap;

25. het appartementsrecht, rechtgevend op het uitsluitend gebruik van de woning gelegen op de vijfde verdieping van het gebouw, plaatselijk bekend **1183 HT Amstelveen, Westelijk Halfrond 133-A**, kadastraal bekend gemeente Amstelveen, sectie I, complexaanduiding 5370-A, appartementsindex 25;
uitmakende een onverdeeld tweeënzeventig/tienduizendste (72/10.000e) aandeel in de gemeenschap;
26. het appartementsrecht, rechtgevend op het uitsluitend gebruik van de woning gelegen op de vijfde verdieping van het gebouw, plaatselijk bekend **1183 HT Amstelveen, Westelijk Halfrond 135**, kadastraal bekend gemeente Amstelveen, sectie I, complexaanduiding 5370-A, appartementsindex 26;
uitmakende een onverdeeld zesennegentig/tienduizendste (96/10.000e) aandeel in de gemeenschap;
27. het appartementsrecht, rechtgevend op het uitsluitend gebruik van de woning gelegen op de vijfde verdieping van het gebouw, plaatselijk bekend **1183 HT Amstelveen, Westelijk Halfrond 135-A**, kadastraal bekend gemeente Amstelveen, sectie I, complexaanduiding 5370-A, appartementsindex 27;
uitmakende een onverdeeld tweeënzeventig/tienduizendste (72/10.000e) aandeel in de gemeenschap;
28. het appartementsrecht, rechtgevend op het uitsluitend gebruik van de woning gelegen op de vijfde verdieping van het gebouw, plaatselijk bekend **1183 HT Amstelveen, Westelijk Halfrond 137**, kadastraal bekend gemeente Amstelveen, sectie I, complexaanduiding 5370-A, appartementsindex 28;
uitmakende een onverdeeld eenhonderddrieëntwintig/tienduizendste (123/10.000e) aandeel in de gemeenschap;
29. het appartementsrecht, rechtgevend op het uitsluitend gebruik van de woning gelegen op de zesde verdieping van het gebouw, plaatselijk bekend **1183 HT Amstelveen, Westelijk Halfrond 139**, kadastraal bekend gemeente Amstelveen, sectie I, complexaanduiding 5370-A, appartementsindex 29;
uitmakende een onverdeeld eenhonderddrieëntwintig/tienduizendste (123/10.000e) aandeel in de gemeenschap;

Aantekeningen:

30. het appartementsrecht, rechtgevend op het uitsluitend gebruik van de woning gelegen op de zesde verdieping van het gebouw, plaatselijk bekend **1183 HT Amstelveen, Westelijk Halfrond 139-A,** kadastraal bekend gemeente Amstelveen, sectie I, complexaanduiding 5370-A, appartementsindex 30;
uitmakende een onverdeeld tweeënzeventig/tienduizendste (72/10.000e) aandeel in de gemeenschap;
31. het appartementsrecht, rechtgevend op het uitsluitend gebruik van de woning gelegen op de zesde verdieping van het gebouw, plaatselijk bekend **1183 HT Amstelveen, Westelijk Halfrond 141,** kadastraal bekend gemeente Amstelveen, sectie I, complexaanduiding 5370-A, appartementsindex 31;
uitmakende een onverdeeld zesennegentig/tienduizendste (96/10.000e) aandeel in de gemeenschap;
32. het appartementsrecht, rechtgevend op het uitsluitend gebruik van de woning gelegen op de zesde verdieping van het gebouw, plaatselijk bekend **1183 HT Amstelveen, Westelijk Halfrond 141-A,** kadastraal bekend gemeente Amstelveen, sectie I, complexaanduiding 5370-A, appartementsindex 32;
uitmakende een onverdeeld tweeënzeventig/tienduizendste (72/10.000e) aandeel in de gemeenschap;
33. het appartementsrecht, rechtgevend op het uitsluitend gebruik van de woning gelegen op de zesde verdieping van het gebouw, plaatselijk bekend **1183 HT Amstelveen, Westelijk Halfrond 143,** kadastraal bekend gemeente Amstelveen, sectie I, complexaanduiding 5370-A, appartementsindex 33;
uitmakende een onverdeeld zesennegentig/tienduizendste (96/10.000e) aandeel in de gemeenschap;
34. het appartementsrecht, rechtgevend op het uitsluitend gebruik van de woning gelegen op de zesde verdieping van het gebouw, plaatselijk bekend **1183 HT Amstelveen, Westelijk Halfrond 143-A,** kadastraal bekend gemeente Amstelveen, sectie I, complexaanduiding 5370-A, appartementsindex 34;
uitmakende een onverdeeld tweeënzeventig/tienduizendste (72/10.000e) aandeel in de gemeenschap;
35. het appartementsrecht, rechtgevend op het uitsluitend gebruik van de woning gelegen op de zesde verdieping van het gebouw, plaatselijk bekend **1183 HT Amstelveen, Westelijk Halfrond 145,**

kadastraal bekend gemeente Amstelveen, sectie I, complexaanduiding 5370-A, appartementsindex 35;
uitmakende een onverdeeld eenhonderddrieëntwintig/tienduizendste (123/10.000e) aandeel in de gemeenschap;

36. het appartementsrecht, rechtgevend op het uitsluitend gebruik van de woning gelegen op de zevende verdieping van het gebouw, plaatselijk bekend **1183 HT Amstelveen, Westelijk Halfrond 147**, kadastraal bekend gemeente Amstelveen, sectie I, complexaanduiding 5370-A, appartementsindex 36;
uitmakende een onverdeeld eenhonderddrieëntwintig/tienduizendste (123/10.000e) aandeel in de gemeenschap;
37. het appartementsrecht, rechtgevend op het uitsluitend gebruik van de woning gelegen op de zevende verdieping van het gebouw, plaatselijk bekend **1183 HT Amstelveen, Westelijk Halfrond 147-A**, kadastraal bekend gemeente Amstelveen, sectie I, complexaanduiding 5370-A, appartementsindex 37;
uitmakende een onverdeeld tweeënzeventig/tienduizendste (72/10.000e) aandeel in de gemeenschap;
38. het appartementsrecht, rechtgevend op het uitsluitend gebruik van de woning gelegen op de zevende verdieping van het gebouw, plaatselijk bekend **1183 HT Amstelveen, Westelijk Halfrond 149**, kadastraal bekend gemeente Amstelveen, sectie I, complexaanduiding 5370-A, appartementsindex 38;
uitmakende een onverdeeld zesennegentig/tienduizendste (96/10.000e) aandeel in de gemeenschap;
39. het appartementsrecht, rechtgevend op het uitsluitend gebruik van de woning gelegen op de zevende verdieping van het gebouw, plaatselijk bekend **1183 HT Amstelveen, Westelijk Halfrond 149-A**, kadastraal bekend gemeente Amstelveen, sectie I, complexaanduiding 5370-A, appartementsindex 39;
uitmakende een onverdeeld tweeënzeventig/tienduizendste (72/10.000e) aandeel in de gemeenschap;
40. het appartementsrecht, rechtgevend op het uitsluitend gebruik van de woning gelegen op de zevende verdieping van het gebouw, plaatselijk bekend **1183 HT Amstelveen, Westelijk Halfrond 151**, kadastraal bekend gemeente Amstelveen, sectie I, complexaanduiding 5370-A, appartementsindex 40;

Aantekeningen:

uitmakende een onverdeeld zesennegentig/tienduizendste (96/10.000e) aandeel in de gemeenschap;

41. het appartementsrecht, rechtgevend op het uitsluitend gebruik van de woning gelegen op de zevende verdieping van het gebouw, plaatselijk bekend **1183 HT Amstelveen, Westelijk Halfrond 151-A**, kadastraal bekend gemeente Amstelveen, sectie I, complexaanduiding 5370-A, appartementsindex 41;
uitmakende een onverdeeld tweeënzeventig/tienduizendste (72/10.000e) aandeel in de gemeenschap;
42. het appartementsrecht, rechtgevend op het uitsluitend gebruik van de woning gelegen op de zevende verdieping van het gebouw, plaatselijk bekend **1183 HT Amstelveen, Westelijk Halfrond 153**, kadastraal bekend gemeente Amstelveen, sectie I, complexaanduiding 5370-A, appartementsindex 42;
uitmakende een onverdeeld eenhonderddrieëntwintig/tienduizendste (123/10.000e) aandeel in de gemeenschap;
43. het appartementsrecht, rechtgevend op het uitsluitend gebruik van de woning gelegen op de achtste verdieping van het gebouw, plaatselijk bekend **1183 HT Amstelveen, Westelijk Halfrond 155**, kadastraal bekend gemeente Amstelveen, sectie I, complexaanduiding 5370-A, appartementsindex 43;
uitmakende een onverdeeld eenhonderddrieëntwintig/tienduizendste (123/10.000e) aandeel in de gemeenschap;
44. het appartementsrecht, rechtgevend op het uitsluitend gebruik van de woning gelegen op de achtste verdieping van het gebouw, plaatselijk bekend **1183 HT Amstelveen, Westelijk Halfrond 155-A**, kadastraal bekend gemeente Amstelveen, sectie I, complexaanduiding 5370-A, appartementsindex 44;
uitmakende een onverdeeld tweeënzeventig/tienduizendste (72/10.000e) aandeel in de gemeenschap;
45. het appartementsrecht, rechtgevend op het uitsluitend gebruik van de woning gelegen op de achtste verdieping van het gebouw, plaatselijk bekend **1183 HT Amstelveen, Westelijk Halfrond 157**, kadastraal bekend gemeente Amstelveen, sectie I, complexaanduiding 5370-A, appartementsindex 45;
uitmakende een onverdeeld zesennegentig/tienduizendste (96/10.000e) aandeel in de gemeenschap;

46. het appartementsrecht, rechtgevend op het uitsluitend gebruik van de woning gelegen op de achtste verdieping van het gebouw, plaatselijk bekend **1183 HT Amstelveen, Westelijk Halfrond 157-A**, kadastraal bekend gemeente Amstelveen, sectie I, complexaanduiding 5370-A, appartementsindex 46;
uitmakende een onverdeeld tweeënzeventig/tienduizendste (72/10.000e) aandeel in de gemeenschap;
47. het appartementsrecht, rechtgevend op het uitsluitend gebruik van de woning gelegen op de achtste verdieping van het gebouw, plaatselijk bekend **1183 HT Amstelveen, Westelijk Halfrond 159**, kadastraal bekend gemeente Amstelveen, sectie I, complexaanduiding 5370-A, appartementsindex 47;
uitmakende een onverdeeld zesennegentig/tienduizendste (96/10.000e) aandeel in de gemeenschap;
48. het appartementsrecht, rechtgevend op het uitsluitend gebruik van de woning gelegen op de achtste verdieping van het gebouw, plaatselijk bekend **1183 HT Amstelveen, Westelijk Halfrond 159-A**, kadastraal bekend gemeente Amstelveen, sectie I, complexaanduiding 5370-A, appartementsindex 48;
uitmakende een onverdeeld tweeënzeventig/tienduizendste (72/10.000e) aandeel in de gemeenschap;
49. het appartementsrecht, rechtgevend op het uitsluitend gebruik van de woning gelegen op de achtste verdieping van het gebouw, plaatselijk bekend **1183 HT Amstelveen, Westelijk Halfrond 161**, kadastraal bekend gemeente Amstelveen, sectie I, complexaanduiding 5370-A, appartementsindex 49;
uitmakende een onverdeeld eenhonderddrieëntwintig/tienduizendste (123/10.000e) aandeel in de gemeenschap;
50. het appartementsrecht, rechtgevend op het uitsluitend gebruik van de woning gelegen op de negende verdieping van het gebouw, plaatselijk bekend **1183 HT Amstelveen, Westelijk Halfrond 163**, kadastraal bekend gemeente Amstelveen, sectie I, complexaanduiding 5370-A, appartementsindex 50;
uitmakende een onverdeeld eenhonderddrieëntwintig/tienduizendste (123/10.000e) aandeel in de gemeenschap;
51. het appartementsrecht, rechtgevend op het uitsluitend gebruik van de woning gelegen op de negende verdieping van het gebouw, plaatselijk bekend **1183 HT Amstelveen, Westelijk Halfrond 163-A**,

Aantekeningen:

kadastraal bekend gemeente Amstelveen, sectie I, complexaanduiding 5370-A, appartementsindex 51;
uitmakende een onverdeeld tweeënzeventig/tienduizendste (72/10.000e) aandeel in de gemeenschap;

52. het appartementsrecht, rechtgevend op het uitsluitend gebruik van de woning gelegen op de negende verdieping van het gebouw, plaatselijk bekend **1183 HT Amstelveen, Westelijk Halfrond 165**, kadastraal bekend gemeente Amstelveen, sectie I, complexaanduiding 5370-A, appartementsindex 52;
uitmakende een onverdeeld zesennegentig/tienduizendste (96/10.000e) aandeel in de gemeenschap;
53. het appartementsrecht, rechtgevend op het uitsluitend gebruik van de woning gelegen op de negende verdieping van het gebouw, plaatselijk bekend **1183 HT Amstelveen, Westelijk Halfrond 165-A**, kadastraal bekend gemeente Amstelveen, sectie I, complexaanduiding 5370-A, appartementsindex 53;
uitmakende een onverdeeld tweeënzeventig/tienduizendste (72/10.000e) aandeel in de gemeenschap;
54. het appartementsrecht, rechtgevend op het uitsluitend gebruik van de woning gelegen op de negende verdieping van het gebouw, plaatselijk bekend **1183 HT Amstelveen, Westelijk Halfrond 167**, kadastraal bekend gemeente Amstelveen, sectie I, complexaanduiding 5370-A, appartementsindex 54;
uitmakende een onverdeeld zesennegentig/tienduizendste (96/10.000e) aandeel in de gemeenschap;
55. het appartementsrecht, rechtgevend op het uitsluitend gebruik van de woning gelegen op de negende verdieping van het gebouw, plaatselijk bekend **1183 HT Amstelveen, Westelijk Halfrond 167-A**, kadastraal bekend gemeente Amstelveen, sectie I, complexaanduiding 5370-A, appartementsindex 55;
uitmakende een onverdeeld tweeënzeventig/tienduizendste (72/10.000e) aandeel in de gemeenschap;
56. het appartementsrecht, rechtgevend op het uitsluitend gebruik van de woning gelegen op de negende verdieping van het gebouw, plaatselijk bekend **1183 HT Amstelveen, Westelijk Halfrond 169**, kadastraal bekend gemeente Amstelveen, sectie I, complexaanduiding 5370-A, appartementsindex 56;

uitmakende een onverdeeld eenhonderddrieëntwintig/tienduizendste (123/10.000e) aandeel in de gemeenschap;

57. het appartementsrecht, rechtgevend op het uitsluitend gebruik van de woning gelegen op de tiende verdieping van het gebouw, plaatselijk bekend **1183 HT Amstelveen, Westelijk Halfrond 171,** kadastraal bekend gemeente Amstelveen, sectie I, complexaanduiding 5370-A, appartementsindex 57;
uitmakende een onverdeeld eenhonderddrieëntwintig/tienduizendste (123/10.000e) aandeel in de gemeenschap;
58. het appartementsrecht, rechtgevend op het uitsluitend gebruik van de woning gelegen op de tiende verdieping van het gebouw, plaatselijk bekend **1183 HT Amstelveen, Westelijk Halfrond 171-A,** kadastraal bekend gemeente Amstelveen, sectie I, complexaanduiding 5370-A, appartementsindex 58;
uitmakende een onverdeeld tweeënzeventig/tienduizendste (72/10.000e) aandeel in de gemeenschap;
59. het appartementsrecht, rechtgevend op het uitsluitend gebruik van de woning gelegen op de tiende verdieping van het gebouw, plaatselijk bekend **1183 HT Amstelveen, Westelijk Halfrond 173,** kadastraal bekend gemeente Amstelveen, sectie I, complexaanduiding 5370-A, appartementsindex 59;
uitmakende een onverdeeld zesennegentig/tienduizendste (96/10.000e) aandeel in de gemeenschap;
60. het appartementsrecht, rechtgevend op het uitsluitend gebruik van de woning gelegen op de tiende verdieping van het gebouw, plaatselijk bekend **1183 HT Amstelveen, Westelijk Halfrond 173-A,** kadastraal bekend gemeente Amstelveen, sectie I, complexaanduiding 5370-A, appartementsindex 60;
uitmakende een onverdeeld tweeënzeventig/tienduizendste (72/10.000e) aandeel in de gemeenschap;
61. het appartementsrecht, rechtgevend op het uitsluitend gebruik van de woning gelegen op de tiende verdieping van het gebouw, plaatselijk bekend **1183 HV Amstelveen, Westelijk Halfrond 175,** kadastraal bekend gemeente Amstelveen, sectie I, complexaanduiding 5370-A, appartementsindex 61;
uitmakende een onverdeeld zesennegentig/tienduizendste (96/10.000e) aandeel in de gemeenschap;

Aantekeningen:

62. het appartementsrecht, rechtgevend op het uitsluitend gebruik van de woning gelegen op de tiende verdieping van het gebouw, plaatselijk bekend **1183 HV Amstelveen, Westelijk Halfrond 175-A**, kadastraal bekend gemeente Amstelveen, sectie I, complexaanduiding 5370-A, appartementsindex 62;
uitmakende een onverdeeld tweeënzeventig/tienduizendste (72/10.000e) aandeel in de gemeenschap;
63. het appartementsrecht, rechtgevend op het uitsluitend gebruik van de woning gelegen op de tiende verdieping van het gebouw, plaatselijk bekend **1183 HV Amstelveen, Westelijk Halfrond 177**, kadastraal bekend gemeente Amstelveen, sectie I, complexaanduiding 5370-A, appartementsindex 63;
uitmakende een onverdeeld eenhonderddrieëntwintig/tienduizendste (123/10.000e) aandeel in de gemeenschap;
64. het appartementsrecht, rechtgevend op het uitsluitend gebruik van de woning gelegen op de elfde verdieping van het gebouw, plaatselijk bekend **1183 HV Amstelveen, Westelijk Halfrond 179,** kadastraal bekend gemeente Amstelveen, sectie I, complexaanduiding 5370-A, appartementsindex 64;
uitmakende een onverdeeld eenhonderddrieëntwintig/tienduizendste (123/10.000e) aandeel in de gemeenschap;
65. het appartementsrecht, rechtgevend op het uitsluitend gebruik van de woning gelegen op de elfde verdieping van het gebouw, plaatselijk bekend **1183 HV Amstelveen, Westelijk Halfrond 179-A**, kadastraal bekend gemeente Amstelveen, sectie I, complexaanduiding 5370-A, appartementsindex 65;
uitmakende een onverdeeld tweeënzeventig/tienduizendste (72/10.000e) aandeel in de gemeenschap;
66. het appartementsrecht, rechtgevend op het uitsluitend gebruik van de woning gelegen op de elfde verdieping van het gebouw, plaatselijk bekend **1183 HV Amstelveen, Westelijk Halfrond 181**, kadastraal bekend gemeente Amstelveen, sectie I, complexaanduiding 5370-A, appartementsindex 66;
uitmakende een onverdeeld zesennegentig/tienduizendste (96/10.000e) aandeel in de gemeenschap;
67. het appartementsrecht, rechtgevend op het uitsluitend gebruik van de woning gelegen op de elfde verdieping van het gebouw, plaatselijk bekend **1183 HV Amstelveen, Westelijk Halfrond 181-A**, kadastraal

bekend gemeente Amstelveen, sectie I, complexaanduiding 5370-A, appartementsindex 67;
uitmakende een onverdeeld tweeënzeventig/tienduizendste (72/10.000e) aandeel in de gemeenschap;

68. het appartementsrecht, rechtgevend op het uitsluitend gebruik van de woning gelegen op de elfde verdieping van het gebouw, plaatselijk bekend **1183 HV Amstelveen, Westelijk Halfrond 183**, kadastraal bekend gemeente Amstelveen, sectie I, complexaanduiding 5370-A, appartementsindex 68;
uitmakende een onverdeeld zesennegentig/tienduizendste (96/10.000e) aandeel in de gemeenschap;
69. het appartementsrecht, rechtgevend op het uitsluitend gebruik van de woning gelegen op de elfde verdieping van het gebouw, plaatselijk bekend **1183 HV Amstelveen, Westelijk Halfrond 183-A**, kadastraal bekend gemeente Amstelveen, sectie I, complexaanduiding 5370-A, appartementsindex 69;
uitmakende een onverdeeld tweeënzeventig/tienduizendste (72/10.000e) aandeel in de gemeenschap;
70. het appartementsrecht, rechtgevend op het uitsluitend gebruik van de woning gelegen op de elfde verdieping van het gebouw, plaatselijk bekend **1183 HV Amstelveen, Westelijk Halfrond 185**, kadastraal bekend gemeente Amstelveen, sectie I, complexaanduiding 5370-A, appartementsindex 70;
uitmakende een onverdeeld eenhonderddrieëntwintig/tienduizendste (123/10.000e) aandeel in de gemeenschap;
71. het appartementsrecht, rechtgevend op het uitsluitend gebruik van de woning gelegen op de twaalfde verdieping van het gebouw, plaatselijk bekend **1183 HV Amstelveen, Westelijk Halfrond 187**, kadastraal bekend gemeente Amstelveen, sectie I, complexaanduiding 5370-A, appartementsindex 71;
uitmakende een onverdeeld eenhonderddrieëntwintig/tienduizendste (123/10.000e) aandeel in de gemeenschap;
72. het appartementsrecht, rechtgevend op het uitsluitend gebruik van de woning gelegen op de twaalfde verdieping van het gebouw, plaatselijk bekend **1183 HV Amstelveen, Westelijk Halfrond 187-A**, kadastraal bekend gemeente Amstelveen, sectie I, complexaanduiding 5370-A, appartementsindex 72;

Aantekeningen:

uitmakende een onverdeeld tweeënzeventig/tienduizendste (72/10.000e) aandeel in de gemeenschap;

73. het appartementsrecht, rechtgevend op het uitsluitend gebruik van de woning gelegen op de twaalfde verdieping van het gebouw, plaatselijk bekend **1183 HV Amstelveen, Westelijk Halfrond 189**, kadastraal bekend gemeente Amstelveen, sectie I, complexaanduiding 5370-A, appartementsindex 73;
uitmakende een onverdeeld zesennegentig/tienduizendste (96/10.000e) aandeel in de gemeenschap;
74. het appartementsrecht, rechtgevend op het uitsluitend gebruik van de woning gelegen op de twaalfde verdieping van het gebouw, plaatselijk bekend **1183 HV Amstelveen, Westelijk Halfrond 189-A**, kadastraal bekend gemeente Amstelveen, sectie I, complexaanduiding 5370-A, appartementsindex 74;
uitmakende een onverdeeld tweeënzeventig/tienduizendste (72/10.000e) aandeel in de gemeenschap;
75. het appartementsrecht, rechtgevend op het uitsluitend gebruik van de woning gelegen op de twaalfde verdieping van het gebouw, plaatselijk bekend **1183 HV Amstelveen, Westelijk Halfrond 191**, kadastraal bekend gemeente Amstelveen, sectie I, complexaanduiding 5370-A, appartementsindex 75;
uitmakende een onverdeeld zesennegentig/tienduizendste (96/10.000e) aandeel in de gemeenschap;
76. het appartementsrecht, rechtgevend op het uitsluitend gebruik van de woning gelegen op de twaalfde verdieping van het gebouw, plaatselijk bekend **1183 HV Amstelveen, Westelijk Halfrond 191-A**, kadastraal bekend gemeente Amstelveen, sectie I, complexaanduiding 5370-A, appartementsindex 76;
uitmakende een onverdeeld tweeënzeventig/tienduizendste (72/10.000e) aandeel in de gemeenschap;
77. het appartementsrecht, rechtgevend op het uitsluitend gebruik van de woning gelegen op de twaalfde verdieping van het gebouw, plaatselijk bekend **1183 HV Amstelveen, Westelijk Halfrond 193**, kadastraal bekend gemeente Amstelveen, sectie I, complexaanduiding 5370-A, appartementsindex 77;
uitmakende een onverdeeld eenhonderddrieëntwintig/tienduizendste (123/10.000e) aandeel in de gemeenschap;

78. het appartementsrecht, rechtgevend op het uitsluitend gebruik van de woning gelegen op de dertiende verdieping van het gebouw, plaatselijk bekend **1183 HV Amstelveen, Westelijk Halfrond 195,** kadastraal bekend gemeente Amstelveen, sectie I, complexaanduiding 5370-A, appartementsindex 78;
uitmakende een onverdeeld eenhonderddrieëntwintig/tienduizendste (123/10.000e) aandeel in de gemeenschap;
79. het appartementsrecht, rechtgevend op het uitsluitend gebruik van de woning gelegen op de dertiende verdieping van het gebouw, plaatselijk bekend **1183 HV Amstelveen, Westelijk Halfrond 195-A,** kadastraal bekend gemeente Amstelveen, sectie I, complexaanduiding 5370-A, appartementsindex 79;
uitmakende een onverdeeld tweeënzeventig/tienduizendste (72/10.000e) aandeel in de gemeenschap;
80. het appartementsrecht, rechtgevend op het uitsluitend gebruik van de woning gelegen op de dertiende verdieping van het gebouw, plaatselijk bekend **1183 HV Amstelveen, Westelijk Halfrond 197,** kadastraal bekend gemeente Amstelveen, sectie I, complexaanduiding 5370-A, appartementsindex 80;
uitmakende een onverdeeld zesennegentig/tienduizendste (96/10.000e) aandeel in de gemeenschap;
81. het appartementsrecht, rechtgevend op het uitsluitend gebruik van de woning gelegen op de dertiende verdieping van het gebouw, plaatselijk bekend **1183 HV Amstelveen, Westelijk Halfrond 197-A,** kadastraal bekend gemeente Amstelveen, sectie I, complexaanduiding 5370-A, appartementsindex 81;
uitmakende een onverdeeld tweeënzeventig/tienduizendste (72/10.000e) aandeel in de gemeenschap;
82. het appartementsrecht, rechtgevend op het uitsluitend gebruik van de woning gelegen op de dertiende verdieping van het gebouw, plaatselijk bekend **1183 HV Amstelveen, Westelijk Halfrond 199,** kadastraal bekend gemeente Amstelveen, sectie I, complexaanduiding 5370-A, appartementsindex 82;
uitmakende een onverdeeld zesennegentig/tienduizendste (96/10.000e) aandeel in de gemeenschap;
83. het appartementsrecht, rechtgevend op het uitsluitend gebruik van de woning gelegen op de dertiende verdieping van het gebouw, plaatselijk bekend **1183 HV Amstelveen, Westelijk Halfrond 199-A,**

Aantekeningen:

kadastraal bekend gemeente Amstelveen, sectie I, complexaanduiding 5370-A, appartementsindex 83;
uitmakende een onverdeeld tweeënzeventig/tienduizendste (72/10.000e) aandeel in de gemeenschap;

84. het appartementsrecht, rechtgevend op het uitsluitend gebruik van de woning gelegen op de dertiende verdieping van het gebouw, plaatselijk bekend **1183 HV Amstelveen, Westelijk Halfrond 201**, kadastraal bekend gemeente Amstelveen, sectie I, complexaanduiding 5370-A, appartementsindex 84;
uitmakende een onverdeeld eenhonderddrieëntwintig/tienduizendste (123/10.000e) aandeel in de gemeenschap;
85. het appartementsrecht, rechtgevend op het uitsluitend gebruik van de woning gelegen op de veertiende verdieping van het gebouw, plaatselijk bekend **1183 HV Amstelveen, Westelijk Halfrond 203,** kadastraal bekend gemeente Amstelveen, sectie I, complexaanduiding 5370-A, appartementsindex 85;
uitmakende een onverdeeld eenhonderddrieëntwintig/tienduizendste (123/10.000e) aandeel in de gemeenschap;
86. het appartementsrecht, rechtgevend op het uitsluitend gebruik van de woning gelegen op de veertiende verdieping van het gebouw, plaatselijk bekend **1183 HV Amstelveen, Westelijk Halfrond 203-A,** kadastraal bekend gemeente Amstelveen, sectie I, complexaanduiding 5370-A, appartementsindex 86;
uitmakende een onverdeeld tweeënzeventig/tienduizendste (72/10.000e) aandeel in de gemeenschap;
87. het appartementsrecht, rechtgevend op het uitsluitend gebruik van de woning gelegen op de veertiende verdieping van het gebouw, plaatselijk bekend **1183 HV Amstelveen, Westelijk Halfrond 205**, kadastraal bekend gemeente Amstelveen, sectie I, complexaanduiding 5370-A, appartementsindex 87;
uitmakende een onverdeeld zesennegentig/tienduizendste (96/10.000e) aandeel in de gemeenschap;
88. het appartementsrecht, rechtgevend op het uitsluitend gebruik van de woning gelegen op de veertiende verdieping van het gebouw, plaatselijk bekend **1183 HV Amstelveen, Westelijk Halfrond 205-A,** kadastraal bekend gemeente Amstelveen, sectie I, complexaanduiding 5370-A, appartementsindex 88;

uitmakende een onverdeeld tweeënzeventig/tienduizendste (72/10.000e) aandeel in de gemeenschap;

89. het appartementsrecht, rechtgevend op het uitsluitend gebruik van de woning gelegen op de veertiende verdieping van het gebouw, plaatselijk bekend **1183 HV Amstelveen, Westelijk Halfrond 207**, kadastraal bekend gemeente Amstelveen, sectie I, complexaanduiding 5370-A, appartementsindex 89;
uitmakende een onverdeeld zesennegentig/tienduizendste (96/10.000e) aandeel in de gemeenschap;
90. het appartementsrecht, rechtgevend op het uitsluitend gebruik van de woning gelegen op de veertiende verdieping van het gebouw, plaatselijk bekend **1183 HV Amstelveen, Westelijk Halfrond 207-A**, kadastraal bekend gemeente Amstelveen, sectie I, complexaanduiding 5370-A, appartementsindex 90;
uitmakende een onverdeeld tweeënzeventig/tienduizendste (72/10.000e) aandeel in de gemeenschap;
91. het appartementsrecht, rechtgevend op het uitsluitend gebruik van de woning gelegen op de veertiende verdieping van het gebouw, plaatselijk bekend **1183 HV Amstelveen, Westelijk Halfrond 209**, kadastraal bekend gemeente Amstelveen, sectie I, complexaanduiding 5370-A, appartementsindex 91;
uitmakende een onverdeeld eenhonderddrieëntwintig/tienduizendste (123/10.000e) aandeel in de gemeenschap;
92. het appartementsrecht, rechtgevend op het uitsluitend gebruik van de woning gelegen op de vijftiende verdieping van het gebouw, plaatselijk bekend **1183 HV Amstelveen, Westelijk Halfrond 211**, kadastraal bekend gemeente Amstelveen, sectie I, complexaanduiding 5370-A, appartementsindex 92;
uitmakende een onverdeeld eenhonderddrieëntwintig/tienduizendste (123/10.000e) aandeel in de gemeenschap;
93. het appartementsrecht, rechtgevend op het uitsluitend gebruik van de woning gelegen op de vijftiende verdieping van het gebouw, plaatselijk bekend **1183 HV Amstelveen, Westelijk Halfrond 211-A**, kadastraal bekend gemeente Amstelveen, sectie I, complexaanduiding 5370-A, appartementsindex 93;
uitmakende een onverdeeld tweeënzeventig/tienduizendste (72/10.000e) aandeel in de gemeenschap;

Aantekeningen:

94. het appartementsrecht, rechtgevend op het uitsluitend gebruik van de woning gelegen op de vijftiende verdieping van het gebouw, plaatselijk bekend **1183 HV Amstelveen, Westelijk Halfrond 213**, kadastraal bekend gemeente Amstelveen, sectie I, complexaanduiding 5370-A, appartementsindex 94;
uitmakende een onverdeeld zesennegentig/tienduizendste (96/10.000e) aandeel in de gemeenschap;
95. het appartementsrecht, rechtgevend op het uitsluitend gebruik van de woning gelegen op de vijftiende verdieping van het gebouw, plaatselijk bekend **1183 HV Amstelveen, Westelijk Halfrond 213-A**, kadastraal bekend gemeente Amstelveen, sectie I, complexaanduiding 5370-A, appartementsindex 95;
uitmakende een onverdeeld tweeënzeventig/tienduizendste (72/10.000e) aandeel in de gemeenschap;
96. het appartementsrecht, rechtgevend op het uitsluitend gebruik van de woning gelegen op de vijftiende verdieping van het gebouw, plaatselijk bekend **1183 HV Amstelveen, Westelijk Halfrond 215**, kadastraal bekend gemeente Amstelveen, sectie I, complexaanduiding 5370-A, appartementsindex 96;
uitmakende een onverdeeld zesennegentig/tienduizendste (96/10.000e) aandeel in de gemeenschap;
97. het appartementsrecht, rechtgevend op het uitsluitend gebruik van de woning gelegen op de vijftiende verdieping van het gebouw, plaatselijk bekend **1183 HV Amstelveen, Westelijk Halfrond 215-A**, kadastraal bekend gemeente Amstelveen, sectie I, complexaanduiding 5370-A, appartementsindex 97;
uitmakende een onverdeeld tweeënzeventig/tienduizendste (72/10.000e) aandeel in de gemeenschap;
98. het appartementsrecht, rechtgevend op het uitsluitend gebruik van de woning gelegen op de vijftiende verdieping van het gebouw, plaatselijk bekend **1183 HV Amstelveen, Westelijk Halfrond 217**, kadastraal bekend gemeente Amstelveen, sectie I, complexaanduiding 5370-A, appartementsindex 98;
uitmakende een onverdeeld eenhonderddrieëntwintig/tienduizendste (123/10.000e) aandeel in de gemeenschap;
99. het appartementsrecht, rechtgevend op het uitsluitend gebruik van de berging gelegen op de begane grond van het gebouw, plaatselijk bekend **te Amstelveen, Westelijk Halfrond (ongenummerd)**,

kadastraal bekend gemeente Amstelveen, sectie I, complexaanduiding 5370-A, appartementsindex 99;
uitmakende een onverdeeld zes/tienduizendste (6/10.000e) aandeel in de gemeenschap;

100. het appartementsrecht, rechtgevend op het uitsluitend gebruik van de berging gelegen op de begane grond van het gebouw, plaatselijk bekend **te Amstelveen, Westelijk Halfrond (ongenummerd)**, kadastraal bekend gemeente Amstelveen, sectie I, complexaanduiding 5370-A, appartementsindex 100;
uitmakende een onverdeeld zes/tienduizendste (6/10.000e) aandeel in de gemeenschap;

101. het appartementsrecht, rechtgevend op het uitsluitend gebruik van de berging gelegen op de begane grond van het gebouw, plaatselijk bekend **te Amstelveen, Westelijk Halfrond (ongenummerd)**, kadastraal bekend gemeente Amstelveen, sectie I, complexaanduiding 5370-A, appartementsindex 101;
uitmakende een onverdeeld zes/tienduizendste (6/10.000e) aandeel in de gemeenschap

102. het appartementsrecht, rechtgevend op het uitsluitend gebruik van de berging gelegen op de begane grond van het gebouw, plaatselijk bekend **te Amstelveen, Westelijk Halfrond (ongenummerd)**, kadastraal bekend gemeente Amstelveen, sectie I, complexaanduiding 5370-A, appartementsindex 102;
uitmakende een onverdeeld zes/tienduizendste (6/10.000e) aandeel in de gemeenschap

103. het appartementsrecht, rechtgevend op het uitsluitend gebruik van de berging gelegen op de begane grond van het gebouw, plaatselijk bekend **te Amstelveen, Westelijk Halfrond (ongenummerd)**, kadastraal bekend gemeente Amstelveen, sectie I, complexaanduiding 5370-A, appartementsindex 103;
uitmakende een onverdeeld zes/tienduizendste (6/10.000e) aandeel in de gemeenschap;

104. het appartementsrecht, rechtgevend op het uitsluitend gebruik van de berging gelegen op de begane grond van het gebouw, plaatselijk bekend **te Amstelveen, Westelijk Halfrond (ongenummerd)**, kadastraal bekend gemeente Amstelveen, sectie I, complexaanduiding 5370-A, appartementsindex 104;

Aantekeningen:

uitmakende een onverdeeld zes/tienduizendste (6/10.000e) aandeel in de gemeenschap;

105. het appartementsrecht, rechtgevend op het uitsluitend gebruik van de berging gelegen op de begane grond van het gebouw, plaatselijk bekend **te Amstelveen, Westelijk Halfrond (ongenummerd)**, kadastraal bekend gemeente Amstelveen, sectie I, complexaanduiding 5370-A, appartementsindex 105;
uitmakende een onverdeeld zes/tienduizendste (6/10.000e) aandeel in de gemeenschap

106. het appartementsrecht, rechtgevend op het uitsluitend gebruik van de berging gelegen op de begane grond van het gebouw, plaatselijk bekend **te Amstelveen, Westelijk Halfrond (ongenummerd)**, kadastraal bekend gemeente Amstelveen, sectie I, complexaanduiding 5370-A, appartementsindex 106;
uitmakende een onverdeeld zes/tienduizendste (6/10.000e) aandeel in de gemeenschap

107. het appartementsrecht, rechtgevend op het uitsluitend gebruik van de berging gelegen op de begane grond van het gebouw, plaatselijk bekend **te Amstelveen, Westelijk Halfrond (ongenummerd)**, kadastraal bekend gemeente Amstelveen, sectie I, complexaanduiding 5370-A, appartementsindex 107;
uitmakende een onverdeeld zes/tienduizendste (6/10.000e) aandeel in de gemeenschap;

108. het appartementsrecht, rechtgevend op het uitsluitend gebruik van de berging gelegen op de begane grond van het gebouw, plaatselijk bekend **te Amstelveen, Westelijk Halfrond (ongenummerd)**, kadastraal bekend gemeente Amstelveen, sectie I, complexaanduiding 5370-A, appartementsindex 108;
uitmakende een onverdeeld zes/tienduizendste (6/10.000e) aandeel in de gemeenschap;

109. het appartementsrecht, rechtgevend op het uitsluitend gebruik van de berging gelegen op de begane grond van het gebouw, plaatselijk bekend **te Amstelveen, Westelijk Halfrond (ongenummerd)**, kadastraal bekend gemeente Amstelveen, sectie I, complexaanduiding 5370-A, appartementsindex 109;
uitmakende een onverdeeld zes/tienduizendste (6/10.000e) aandeel in de gemeenschap

110. het appartementsrecht, rechtgevend op het uitsluitend gebruik van de berging gelegen op de begane grond van het gebouw, plaatselijk bekend **te Amstelveen, Westelijk Halfrond (ongenummerd)**, kadastraal bekend gemeente Amstelveen, sectie I, complexaanduiding 5370-A, appartementsindex 110;
uitmakende een onverdeeld zes/tienduizendste (6/10.000e) aandeel in de gemeenschap

111 het appartementsrecht, rechtgevend op het uitsluitend gebruik van de berging gelegen op de begane grond van het gebouw, plaatselijk bekend **te Amstelveen, Westelijk Halfrond (ongenummerd)**, kadastraal bekend gemeente Amstelveen, sectie I, complexaanduiding 5370-A, appartementsindex 111;
uitmakende een onverdeeld zes/tienduizendste (6/10.000e) aandeel in de gemeenschap;

112. het appartementsrecht, rechtgevend op het uitsluitend gebruik van de berging gelegen op de begane grond van het gebouw, plaatselijk bekend **te Amstelveen, Westelijk Halfrond (ongenummerd)**, kadastraal bekend gemeente Amstelveen, sectie I, complexaanduiding 5370-A, appartementsindex 112;
uitmakende een onverdeeld zes/tienduizendste (6/10.000e) aandeel in de gemeenschap;

113. het appartementsrecht, rechtgevend op het uitsluitend gebruik van de berging gelegen op de begane grond van het gebouw, plaatselijk bekend **te Amstelveen, Westelijk Halfrond (ongenummerd)**, kadastraal bekend gemeente Amstelveen, sectie I, complexaanduiding 5370-A, appartementsindex 113;
uitmakende een onverdeeld zes/tienduizendste (6/10.000e) aandeel in de gemeenschap;

114. het appartementsrecht, rechtgevend op het uitsluitend gebruik van de berging gelegen op de begane grond van het gebouw, plaatselijk bekend **te Amstelveen, Westelijk Halfrond (ongenummerd)**, kadastraal bekend gemeente Amstelveen, sectie I, complexaanduiding 5370-A, appartementsindex 114;
uitmakende een onverdeeld zes/tienduizendste (6/10.000e) aandeel in de gemeenschap;

115. het appartementsrecht, rechtgevend op het uitsluitend gebruik van de berging gelegen op de begane grond van het gebouw, plaatselijk bekend **te Amstelveen, Westelijk Halfrond (ongenummerd)**,

Aantekeningen:

kadastraal bekend gemeente Amstelveen, sectie I, complexaanduiding 5370-A, appartementsindex 115;
uitmakende een onverdeeld zes/tienduizendste (6/10.000e) aandeel in de gemeenschap;

116. het appartementsrecht, rechtgevend op het uitsluitend gebruik van de berging gelegen op de begane grond van het gebouw, plaatselijk bekend **te Amstelveen, Westelijk Halfrond (ongenummerd)**,
kadastraal bekend gemeente Amstelveen, sectie I, complexaanduiding 5370-A, appartementsindex 116;
uitmakende een onverdeeld zes/tienduizendste (6/10.000e) aandeel in de gemeenschap

117. het appartementsrecht, rechtgevend op het uitsluitend gebruik van de berging gelegen op de begane grond van het gebouw, plaatselijk bekend **te Amstelveen, Westelijk Halfrond (ongenummerd)**,
kadastraal bekend gemeente Amstelveen, sectie I, complexaanduiding 5370-A, appartementsindex 117;
uitmakende een onverdeeld zes/tienduizendste (6/10.000e) aandeel in de gemeenschap

118. het appartementsrecht, rechtgevend op het uitsluitend gebruik van de berging gelegen op de begane grond van het gebouw, plaatselijk bekend **te Amstelveen, Westelijk Halfrond (ongenummerd)**,
kadastraal bekend gemeente Amstelveen, sectie I, complexaanduiding 5370-A, appartementsindex 118;
uitmakende een onverdeeld zes/tienduizendste (6/10.000e) aandeel in de gemeenschap;

119. het appartementsrecht, rechtgevend op het uitsluitend gebruik van de berging gelegen op de begane grond van het gebouw, plaatselijk bekend **te Amstelveen, Westelijk Halfrond (ongenummerd)**,
kadastraal bekend gemeente Amstelveen, sectie I, complexaanduiding 5370-A, appartementsindex 119;
uitmakende een onverdeeld zes/tienduizendste (6/10.000e) aandeel in de gemeenschap;

120. het appartementsrecht, rechtgevend op het uitsluitend gebruik van de berging gelegen op de begane grond van het gebouw, plaatselijk bekend **te Amstelveen, Westelijk Halfrond (ongenummerd)**,
kadastraal bekend gemeente Amstelveen, sectie I, complexaanduiding 5370-A, appartementsindex 120;

uitmakende een onverdeeld zes/tienduizendste (6/10.000e) aandeel in de gemeenschap

121. het appartementsrecht, rechtgevend op het uitsluitend gebruik van de berging gelegen op de begane grond van het gebouw, plaatselijk bekend **te Amstelveen, Westelijk Halfrond (ongenummerd)**, kadastraal bekend gemeente Amstelveen, sectie I, complexaanduiding 5370-A, appartementsindex 121;
uitmakende een onverdeeld zes/tienduizendste (6/10.000e) aandeel in de gemeenschap

122. het appartementsrecht, rechtgevend op het uitsluitend gebruik van de berging gelegen op de begane grond van het gebouw, plaatselijk bekend **te Amstelveen, Westelijk Halfrond (ongenummerd)**, kadastraal bekend gemeente Amstelveen, sectie I, complexaanduiding 5370-A, appartementsindex 122;
uitmakende een onverdeeld zes/tienduizendste (6/10.000e) aandeel in de gemeenschap;

123. het appartementsrecht, rechtgevend op het uitsluitend gebruik van de berging gelegen op de begane grond van het gebouw, plaatselijk bekend **te Amstelveen, Westelijk Halfrond (ongenummerd)**, kadastraal bekend gemeente Amstelveen, sectie I, complexaanduiding 5370-A, appartementsindex 123;
uitmakende een onverdeeld zes/tienduizendste (6/10.000e) aandeel in de gemeenschap;

124. het appartementsrecht, rechtgevend op het uitsluitend gebruik van de berging gelegen op de begane grond van het gebouw, plaatselijk bekend **te Amstelveen, Westelijk Halfrond (ongenummerd)**, kadastraal bekend gemeente Amstelveen, sectie I, complexaanduiding 5370-A, appartementsindex 124;
uitmakende een onverdeeld zes/tienduizendste (6/10.000e) aandeel in de gemeenschap

125. het appartementsrecht, rechtgevend op het uitsluitend gebruik van de berging gelegen op de begane grond van het gebouw, plaatselijk bekend **te Amstelveen, Westelijk Halfrond (ongenummerd)**, kadastraal bekend gemeente Amstelveen, sectie I, complexaanduiding 5370-A, appartementsindex 125;
uitmakende een onverdeeld zes/tienduizendste (6/10.000e) aandeel in de gemeenschap

Aantekeningen:

126. het appartementsrecht, rechtgevend op het uitsluitend gebruik van de berging gelegen op de begane grond van het gebouw, plaatselijk bekend **te Amstelveen, Westelijk Halfrond (ongenummerd)**, kadastraal bekend gemeente Amstelveen, sectie I, complexaanduiding 5370-A, appartementsindex 126;
uitmakende een onverdeeld zes/tienduizendste (6/10.000e) aandeel in de gemeenschap;

127. het appartementsrecht, rechtgevend op het uitsluitend gebruik van de berging gelegen op de begane grond van het gebouw, plaatselijk bekend **te Amstelveen, Westelijk Halfrond (ongenummerd)**, kadastraal bekend gemeente Amstelveen, sectie I, complexaanduiding 5370-A, appartementsindex 127;
uitmakende een onverdeeld zes/tienduizendste (6/10.000e) aandeel in de gemeenschap;

128. het appartementsrecht, rechtgevend op het uitsluitend gebruik van de berging gelegen op de begane grond van het gebouw, plaatselijk bekend **te Amstelveen, Westelijk Halfrond (ongenummerd)**, kadastraal bekend gemeente Amstelveen, sectie I, complexaanduiding 5370-A, appartementsindex 128;
uitmakende een onverdeeld zes/tienduizendste (6/10.000e) aandeel in de gemeenschap

129. het appartementsrecht, rechtgevend op het uitsluitend gebruik van de berging gelegen op de begane grond van het gebouw, plaatselijk bekend **te Amstelveen, Westelijk Halfrond (ongenummerd)**, kadastraal bekend gemeente Amstelveen, sectie I, complexaanduiding 5370-A, appartementsindex 129;
uitmakende een onverdeeld zes/tienduizendste (6/10.000e) aandeel in de gemeenschap

130. het appartementsrecht, rechtgevend op het uitsluitend gebruik van de berging gelegen op de begane grond van het gebouw, plaatselijk bekend **te Amstelveen, Westelijk Halfrond (ongenummerd)**, kadastraal bekend gemeente Amstelveen, sectie I, complexaanduiding 5370-A, appartementsindex 130;
uitmakende een onverdeeld zes/tienduizendste (6/10.000e) aandeel in de gemeenschap;

131. het appartementsrecht, rechtgevend op het uitsluitend gebruik van de berging gelegen op de begane grond van het gebouw, plaatselijk bekend **te Amstelveen, Westelijk Halfrond (ongenummerd)**,

kadastraal bekend gemeente Amstelveen, sectie I, complexaanduiding 5370-A, appartementsindex 131;
uitmakende een onverdeeld zes/tienduizendste (6/10.000e) aandeel in de gemeenschap;

132. het appartementsrecht, rechtgevend op het uitsluitend gebruik van de berging gelegen op de begane grond van het gebouw, plaatselijk bekend **te Amstelveen, Westelijk Halfrond (ongenummerd)**, kadastraal bekend gemeente Amstelveen, sectie I, complexaanduiding 5370-A, appartementsindex 132;
uitmakende een onverdeeld zes/tienduizendste (6/10.000e) aandeel in de gemeenschap;

133. het appartementsrecht, rechtgevend op het uitsluitend gebruik van de berging gelegen op de begane grond van het gebouw, plaatselijk bekend **te Amstelveen, Westelijk Halfrond (ongenummerd)**, kadastraal bekend gemeente Amstelveen, sectie I, complexaanduiding 5370-A, appartementsindex 133;
uitmakende een onverdeeld zes/tienduizendste (6/10.000e) aandeel in de gemeenschap;

134. het appartementsrecht, rechtgevend op het uitsluitend gebruik van de berging gelegen op de begane grond van het gebouw, plaatselijk bekend **te Amstelveen, Westelijk Halfrond (ongenummerd)**, kadastraal bekend gemeente Amstelveen, sectie I, complexaanduiding 5370-A, appartementsindex 134;
uitmakende een onverdeeld zes/tienduizendste (6/10.000e) aandeel in de gemeenschap;

135. het appartementsrecht, rechtgevend op het uitsluitend gebruik van de berging gelegen op de eerste verdieping van het gebouw, plaatselijk bekend **te Amstelveen, Westelijk Halfrond (ongenummerd)**, kadastraal bekend gemeente Amstelveen, sectie I, complexaanduiding 5370-A, appartementsindex 135;
uitmakende een onverdeeld zes/tienduizendste (6/10.000e) aandeel in de gemeenschap;

136. het appartementsrecht, rechtgevend op het uitsluitend gebruik van de berging gelegen op de eerste verdieping van het gebouw, plaatselijk bekend **te Amstelveen, Westelijk Halfrond (ongenummerd)**, kadastraal bekend gemeente Amstelveen, sectie I, complexaanduiding 5370-A, appartementsindex 136;

Aantekeningen:

uitmakende een onverdeeld zes/tienduizendste (6/10.000e) aandeel in de gemeenschap;

137. het appartementsrecht, rechtgevend op het uitsluitend gebruik van de berging gelegen op de eerste verdieping van het gebouw, plaatselijk bekend **te Amstelveen, Westelijk Halfrond (ongenummerd)**, kadastraal bekend gemeente Amstelveen, sectie I, complexaanduiding 5370-A, appartementsindex 137; uitmakende een onverdeeld zes/tienduizendste (6/10.000e) aandeel in de gemeenschap;

138. het appartementsrecht, rechtgevend op het uitsluitend gebruik van de berging gelegen op de eerste verdieping van het gebouw, plaatselijk bekend **te Amstelveen, Westelijk Halfrond (ongenummerd)**, kadastraal bekend gemeente Amstelveen, sectie I, complexaanduiding 5370-A, appartementsindex 138; uitmakende een onverdeeld zes/tienduizendste (6/10.000e) aandeel in de gemeenschap;

139. het appartementsrecht, rechtgevend op het uitsluitend gebruik van de berging gelegen op de eerste verdieping van het gebouw, plaatselijk bekend **te Amstelveen, Westelijk Halfrond (ongenummerd)**, kadastraal bekend gemeente Amstelveen, sectie I, complexaanduiding 5370-A, appartementsindex 139; uitmakende een onverdeeld zes/tienduizendste (6/10.000e) aandeel in de gemeenschap;

140. het appartementsrecht, rechtgevend op het uitsluitend gebruik van de berging gelegen op de eerste verdieping van het gebouw, plaatselijk bekend **te Amstelveen, Westelijk Halfrond (ongenummerd)**, kadastraal bekend gemeente Amstelveen, sectie I, complexaanduiding 5370-A, appartementsindex 140; uitmakende een onverdeeld zes/tienduizendste (6/10.000e) aandeel in de gemeenschap;

141. het appartementsrecht, rechtgevend op het uitsluitend gebruik van de berging gelegen op de eerste verdieping van het gebouw, plaatselijk bekend **te Amstelveen, Westelijk Halfrond (ongenummerd)**, kadastraal bekend gemeente Amstelveen, sectie I, complexaanduiding 5370-A, appartementsindex 141; uitmakende een onverdeeld zes/tienduizendste (6/10.000e) aandeel in de gemeenschap;

142. het appartementsrecht, rechtgevend op het uitsluitend gebruik van de berging gelegen op de eerste verdieping van het gebouw, plaatselijk bekend **te Amstelveen, Westelijk Halfrond (ongenummerd)**, kadastraal bekend gemeente Amstelveen, sectie I, complexaanduiding 5370-A, appartementsindex 142; uitmakende een onverdeeld zes/tienduizendste (6/10.000e) aandeel in de gemeenschap;
143. het appartementsrecht, rechtgevend op het uitsluitend gebruik van de berging gelegen op de eerste verdieping van het gebouw, plaatselijk bekend **te Amstelveen, Westelijk Halfrond (ongenummerd)**, kadastraal bekend gemeente Amstelveen, sectie I, complexaanduiding 5370-A, appartementsindex 143; uitmakende een onverdeeld zes/tienduizendste (6/10.000e) aandeel in de gemeenschap;
144. het appartementsrecht, rechtgevend op het uitsluitend gebruik van de berging gelegen op de eerste verdieping van het gebouw, plaatselijk bekend **te Amstelveen, Westelijk Halfrond (ongenummerd)**, kadastraal bekend gemeente Amstelveen, sectie I, complexaanduiding 5370-A, appartementsindex 144; uitmakende een onverdeeld zes/tienduizendste (6/10.000e) aandeel in de gemeenschap;
145. het appartementsrecht, rechtgevend op het uitsluitend gebruik van de berging gelegen op de eerste verdieping van het gebouw, plaatselijk bekend **te Amstelveen, Westelijk Halfrond (ongenummerd)**, kadastraal bekend gemeente Amstelveen, sectie I, complexaanduiding 5370-A, appartementsindex 145; uitmakende een onverdeeld zes/tienduizendste (6/10.000e) aandeel in de gemeenschap;
146. het appartementsrecht, rechtgevend op het uitsluitend gebruik van de berging gelegen op de eerste verdieping van het gebouw, plaatselijk bekend **te Amstelveen, Westelijk Halfrond (ongenummerd)**, kadastraal bekend gemeente Amstelveen, sectie I, complexaanduiding 5370-A, appartementsindex 146; uitmakende een onverdeeld zes/tienduizendste (6/10.000e) aandeel in de gemeenschap;
147. het appartementsrecht, rechtgevend op het uitsluitend gebruik van de berging gelegen op de eerste verdieping van het gebouw, plaatselijk bekend **te Amstelveen, Westelijk Halfrond**

Aantekeningen:

(ongenummerd), kadastraal bekend gemeente Amstelveen, sectie I, complexaanduiding 5370-A, appartementsindex 147;
uitmakende een onverdeeld zes/tienduizendste (6/10.000e) aandeel in de gemeenschap;

148. het appartementsrecht, rechtgevend op het uitsluitend gebruik van de berging gelegen op de eerste verdieping van het gebouw, plaatselijk bekend **te Amstelveen, Westelijk Halfrond (ongenummerd)**, kadastraal bekend gemeente Amstelveen, sectie I, complexaanduiding 5370-A, appartementsindex 148;
uitmakende een onverdeeld zes/tienduizendste (6/10.000e) aandeel in de gemeenschap;
149. het appartementsrecht, rechtgevend op het uitsluitend gebruik van de berging gelegen op de eerste verdieping van het gebouw, plaatselijk bekend **te Amstelveen, Westelijk Halfrond (ongenummerd)**, kadastraal bekend gemeente Amstelveen, sectie I, complexaanduiding 5370-A, appartementsindex 149;
uitmakende een onverdeeld zes/tienduizendste (6/10.000e) aandeel in de gemeenschap;
150. het appartementsrecht, rechtgevend op het uitsluitend gebruik van de berging gelegen op de eerste verdieping van het gebouw, plaatselijk bekend **te Amstelveen, Westelijk Halfrond (ongenummerd)**, kadastraal bekend gemeente Amstelveen, sectie I, complexaanduiding 5370-A, appartementsindex 150;
uitmakende een onverdeeld zes/tienduizendste (6/10.000e) aandeel in de gemeenschap;
151. het appartementsrecht, rechtgevend op het uitsluitend gebruik van de berging gelegen op de eerste verdieping van het gebouw, plaatselijk bekend **te Amstelveen, Westelijk Halfrond (ongenummerd)**, kadastraal bekend gemeente Amstelveen, sectie I, complexaanduiding 5370-A, appartementsindex 151;
uitmakende een onverdeeld zes/tienduizendste (6/10.000e) aandeel in de gemeenschap;
152. het appartementsrecht, rechtgevend op het uitsluitend gebruik van de berging gelegen op de eerste verdieping van het gebouw, plaatselijk bekend **te Amstelveen, Westelijk Halfrond (ongenummerd)**, kadastraal bekend gemeente Amstelveen, sectie I, complexaanduiding 5370-A, appartementsindex 152;

uitmakende een onverdeeld zes/tienduizendste (6/10.000e) aandeel in de gemeenschap;

153. het appartementsrecht, rechtgevend op het uitsluitend gebruik van de berging gelegen op de eerste verdieping van het gebouw, plaatselijk bekend **te Amstelveen, Westelijk Halfrond (ongenummerd)**, kadastraal bekend gemeente Amstelveen, sectie I, complexaanduiding 5370-A, appartementsindex 153; uitmakende een onverdeeld zes/tienduizendste (6/10.000e) aandeel in de gemeenschap;

154. het appartementsrecht, rechtgevend op het uitsluitend gebruik van de berging gelegen op de eerste verdieping van het gebouw, plaatselijk bekend **te Amstelveen, Westelijk Halfrond (ongenummerd)**, kadastraal bekend gemeente Amstelveen, sectie I, complexaanduiding 5370-A, appartementsindex 154; uitmakende een onverdeeld zes/tienduizendste (6/10.000e) aandeel in de gemeenschap;

155. het appartementsrecht, rechtgevend op het uitsluitend gebruik van de berging gelegen op de eerste verdieping van het gebouw, plaatselijk bekend **te Amstelveen, Westelijk Halfrond (ongenummerd)**, kadastraal bekend gemeente Amstelveen, sectie I, complexaanduiding 5370-A, appartementsindex 155; uitmakende een onverdeeld zes/tienduizendste (6/10.000e) aandeel in de gemeenschap;

156. het appartementsrecht, rechtgevend op het uitsluitend gebruik van de berging gelegen op de eerste verdieping van het gebouw, plaatselijk bekend **te Amstelveen, Westelijk Halfrond (ongenummerd)**, kadastraal bekend gemeente Amstelveen, sectie I, complexaanduiding 5370-A, appartementsindex 156; uitmakende een onverdeeld zes/tienduizendste (6/10.000e) aandeel in de gemeenschap;

157. het appartementsrecht, rechtgevend op het uitsluitend gebruik van de berging gelegen op de eerste verdieping van het gebouw, plaatselijk bekend **te Amstelveen, Westelijk Halfrond (ongenummerd)**, kadastraal bekend gemeente Amstelveen, sectie I, complexaanduiding 5370-A, appartementsindex 157; uitmakende een onverdeeld zes/tienduizendste (6/10.000e) aandeel in de gemeenschap;

Aantekeningen:

158. het appartementsrecht, rechtgevend op het uitsluitend gebruik van de berging gelegen op de eerste verdieping van het gebouw, plaatselijk bekend **te Amstelveen, Westelijk Halfrond (ongenummerd)**, kadastraal bekend gemeente Amstelveen, sectie I, complexaanduiding 5370-A, appartementsindex 158; uitmakende een onverdeeld zes/tienduizendste (6/10.000e) aandeel in de gemeenschap;
159. het appartementsrecht, rechtgevend op het uitsluitend gebruik van de berging gelegen op de eerste verdieping van het gebouw, plaatselijk bekend **te Amstelveen, Westelijk Halfrond (ongenummerd)**, kadastraal bekend gemeente Amstelveen, sectie I, complexaanduiding 5370-A, appartementsindex 159; uitmakende een onverdeeld zes/tienduizendste (6/10.000e) aandeel in de gemeenschap;
160. het appartementsrecht, rechtgevend op het uitsluitend gebruik van de berging gelegen op de eerste verdieping van het gebouw, plaatselijk bekend **te Amstelveen, Westelijk Halfrond (ongenummerd)**, kadastraal bekend gemeente Amstelveen, sectie I, complexaanduiding 5370-A, appartementsindex 160; uitmakende een onverdeeld zes/tienduizendste (6/10.000e) aandeel in de gemeenschap;
161. het appartementsrecht, rechtgevend op het uitsluitend gebruik van de berging gelegen op de eerste verdieping van het gebouw, plaatselijk bekend **te Amstelveen, Westelijk Halfrond (ongenummerd)**, kadastraal bekend gemeente Amstelveen, sectie I, complexaanduiding 5370-A, appartementsindex 161; uitmakende een onverdeeld zes/tienduizendste (6/10.000e) aandeel in de gemeenschap;
162. het appartementsrecht, rechtgevend op het uitsluitend gebruik van de berging gelegen op de eerste verdieping van het gebouw, plaatselijk bekend **te Amstelveen, Westelijk Halfrond (ongenummerd)**, kadastraal bekend gemeente Amstelveen, sectie I, complexaanduiding 5370-A, appartementsindex 162; uitmakende een onverdeeld zes/tienduizendste (6/10.000e) aandeel in de gemeenschap;
163. het appartementsrecht, rechtgevend op het uitsluitend gebruik van de berging gelegen op de eerste verdieping van het gebouw, plaatselijk bekend **te Amstelveen, Westelijk Halfrond**

(ongenummerd), kadastraal bekend gemeente Amstelveen, sectie I, complexaanduiding 5370-A, appartementsindex 163;
uitmakende een onverdeeld zes/tienduizendste (6/10.000e) aandeel in de gemeenschap;

164. het appartementsrecht, rechtgevend op het uitsluitend gebruik van de berging gelegen op de eerste verdieping van het gebouw, plaatselijk bekend **te Amstelveen, Westelijk Halfrond (ongenummerd)**, kadastraal bekend gemeente Amstelveen, sectie I, complexaanduiding 5370-A, appartementsindex 164;
uitmakende een onverdeeld zes/tienduizendste (6/10.000e) aandeel in de gemeenschap;

165. het appartementsrecht, rechtgevend op het uitsluitend gebruik van de berging gelegen op de eerste verdieping van het gebouw, plaatselijk bekend **te Amstelveen, Westelijk Halfrond (ongenummerd)**, kadastraal bekend gemeente Amstelveen, sectie I, complexaanduiding 5370-A, appartementsindex 165;
uitmakende een onverdeeld zes/tienduizendste (6/10.000e) aandeel in de gemeenschap;

166. het appartementsrecht, rechtgevend op het uitsluitend gebruik van de berging gelegen op de eerste verdieping van het gebouw, plaatselijk bekend **te Amstelveen, Westelijk Halfrond (ongenummerd)**, kadastraal bekend gemeente Amstelveen, sectie I, complexaanduiding 5370-A, appartementsindex 166;
uitmakende een onverdeeld zes/tienduizendste (6/10.000e) aandeel in de gemeenschap;

167. het appartementsrecht, rechtgevend op het uitsluitend gebruik van de berging gelegen op de eerste verdieping van het gebouw, plaatselijk bekend **te Amstelveen, Westelijk Halfrond (ongenummerd)**, kadastraal bekend gemeente Amstelveen, sectie I, complexaanduiding 5370-A, appartementsindex 167;
uitmakende een onverdeeld zes/tienduizendste (6/10.000e) aandeel in de gemeenschap;

168. het appartementsrecht, rechtgevend op het uitsluitend gebruik van de berging gelegen op de eerste verdieping van het gebouw, plaatselijk bekend **te Amstelveen, Westelijk Halfrond (ongenummerd)**, kadastraal bekend gemeente Amstelveen, sectie I, complexaanduiding 5370-A, appartementsindex 168;

Aantekeningen:

uitmakende een onverdeeld zes/tienduizendste (6/10.000e) aandeel in de gemeenschap;

169. het appartementsrecht, rechtgevend op het uitsluitend gebruik van de berging gelegen op de eerste verdieping van het gebouw, plaatselijk bekend **te Amstelveen, Westelijk Halfrond (ongenummerd)**, kadastraal bekend gemeente Amstelveen, sectie I, complexaanduiding 5370-A, appartementsindex 169; uitmakende een onverdeeld zes/tienduizendste (6/10.000e) aandeel in de gemeenschap;

170. het appartementsrecht, rechtgevend op het uitsluitend gebruik van de berging gelegen op de eerste verdieping van het gebouw, plaatselijk bekend **te Amstelveen, Westelijk Halfrond (ongenummerd)**, kadastraal bekend gemeente Amstelveen, sectie I, complexaanduiding 5370-A, appartementsindex 170; uitmakende een onverdeeld zes/tienduizendste (6/10.000e) aandeel in de gemeenschap;

171. het appartementsrecht, rechtgevend op het uitsluitend gebruik van de berging gelegen op de eerste verdieping van het gebouw, plaatselijk bekend **te Amstelveen, Westelijk Halfrond (ongenummerd)**, kadastraal bekend gemeente Amstelveen, sectie I, complexaanduiding 5370-A, appartementsindex 171; uitmakende een onverdeeld zes/tienduizendste (6/10.000e) aandeel in de gemeenschap;

172. het appartementsrecht, rechtgevend op het uitsluitend gebruik van de berging gelegen op de eerste verdieping van het gebouw, plaatselijk bekend **te Amstelveen, Westelijk Halfrond (ongenummerd)**, kadastraal bekend gemeente Amstelveen, sectie I, complexaanduiding 5370-A, appartementsindex 172; uitmakende een onverdeeld zes/tienduizendste (6/10.000e) aandeel in de gemeenschap;

173. het appartementsrecht, rechtgevend op het uitsluitend gebruik van de berging gelegen op de eerste verdieping van het gebouw, plaatselijk bekend **te Amstelveen, Westelijk Halfrond (ongenummerd)**, kadastraal bekend gemeente Amstelveen, sectie I, complexaanduiding 5370-A, appartementsindex 173; uitmakende een onverdeeld zes/tienduizendste (6/10.000e) aandeel in de gemeenschap;

174. het appartementsrecht, rechtgevend op het uitsluitend gebruik van de berging gelegen op de eerste verdieping van het gebouw, plaatselijk bekend **te Amstelveen, Westelijk Halfrond (ongenummerd)**, kadastraal bekend gemeente Amstelveen, sectie I, complexaanduiding 5370-A, appartementsindex 174; uitmakende een onverdeeld zes/tienduizendste (6/10.000e) aandeel in de gemeenschap;
175. het appartementsrecht, rechtgevend op het uitsluitend gebruik van de berging gelegen op de eerste verdieping van het gebouw, plaatselijk bekend **te Amstelveen, Westelijk Halfrond (ongenummerd)**, kadastraal bekend gemeente Amstelveen, sectie I, complexaanduiding 5370-A, appartementsindex 175; uitmakende een onverdeeld zes/tienduizendste (6/10.000e) aandeel in de gemeenschap;
176. het appartementsrecht, rechtgevend op het uitsluitend gebruik van de berging gelegen op de eerste verdieping van het gebouw, plaatselijk bekend **te Amstelveen, Westelijk Halfrond (ongenummerd)**, kadastraal bekend gemeente Amstelveen, sectie I, complexaanduiding 5370-A, appartementsindex 176; uitmakende een onverdeeld zes/tienduizendste (6/10.000e) aandeel in de gemeenschap;
177. het appartementsrecht, rechtgevend op het uitsluitend gebruik van de berging gelegen op de eerste verdieping van het gebouw, plaatselijk bekend **te Amstelveen, Westelijk Halfrond (ongenummerd)**, kadastraal bekend gemeente Amstelveen, sectie I, complexaanduiding 5370-A, appartementsindex 177; uitmakende een onverdeeld zes/tienduizendste (6/10.000e) aandeel in de gemeenschap;
178. het appartementsrecht, rechtgevend op het uitsluitend gebruik van de berging gelegen op de eerste verdieping van het gebouw, plaatselijk bekend **te Amstelveen, Westelijk Halfrond (ongenummerd)**, kadastraal bekend gemeente Amstelveen, sectie I, complexaanduiding 5370-A, appartementsindex 178; uitmakende een onverdeeld zes/tienduizendste (6/10.000e) aandeel in de gemeenschap;
179. het appartementsrecht, rechtgevend op het uitsluitend gebruik van de berging gelegen op de eerste verdieping van het gebouw, plaatselijk bekend **te Amstelveen, Westelijk Halfrond**

Aantekeningen:

(ongenummerd), kadastraal bekend gemeente Amstelveen, sectie I, complexaanduiding 5370-A, appartementsindex 179;
uitmakende een onverdeeld zes/tienduizendste (6/10.000e) aandeel in de gemeenschap;

180. het appartementsrecht, rechtgevend op het uitsluitend gebruik van de berging gelegen op de eerste verdieping van het gebouw, plaatselijk bekend **te Amstelveen, Westelijk Halfrond (ongenummerd)**, kadastraal bekend gemeente Amstelveen, sectie I, complexaanduiding 5370-A, appartementsindex 180;
uitmakende een onverdeeld zes/tienduizendste (6/10.000e) aandeel in de gemeenschap;

181. het appartementsrecht, rechtgevend op het uitsluitend gebruik van de berging gelegen op de eerste verdieping van het gebouw, plaatselijk bekend **te Amstelveen, Westelijk Halfrond (ongenummerd)**, kadastraal bekend gemeente Amstelveen, sectie I, complexaanduiding 5370-A, appartementsindex 181;
uitmakende een onverdeeld zes/tienduizendste (6/10.000e) aandeel in de gemeenschap;

182. het appartementsrecht, rechtgevend op het uitsluitend gebruik van de berging gelegen op de eerste verdieping van het gebouw, plaatselijk bekend **te Amstelveen, Westelijk Halfrond (ongenummerd)**, kadastraal bekend gemeente Amstelveen, sectie I, complexaanduiding 5370-A, appartementsindex 182;
uitmakende een onverdeeld zes/tienduizendste (6/10.000e) aandeel in de gemeenschap;

183. het appartementsrecht, rechtgevend op het uitsluitend gebruik van de berging gelegen op de eerste verdieping van het gebouw, plaatselijk bekend **te Amstelveen, Westelijk Halfrond (ongenummerd)**, kadastraal bekend gemeente Amstelveen, sectie I, complexaanduiding 5370-A, appartementsindex 183;
uitmakende een onverdeeld zes/tienduizendste (6/10.000e) aandeel in de gemeenschap;

184. het appartementsrecht, rechtgevend op het uitsluitend gebruik van de berging gelegen op de eerste verdieping van het gebouw, plaatselijk bekend **te Amstelveen, Westelijk Halfrond (ongenummerd)**, kadastraal bekend gemeente Amstelveen, sectie I, complexaanduiding 5370-A, appartementsindex 184;

uitmakende een onverdeeld zes/tienduizendste (6/10.000e) aandeel in de gemeenschap;

185. het appartementsrecht, rechtgevend op het uitsluitend gebruik van de berging gelegen op de eerste verdieping van het gebouw, plaatselijk bekend **te Amstelveen, Westelijk Halfrond (ongenummerd)**, kadastraal bekend gemeente Amstelveen, sectie I, complexaanduiding 5370-A, appartementsindex 185;
uitmakende een onverdeeld zes/tienduizendste (6/10.000e) aandeel in de gemeenschap;

186. het appartementsrecht, rechtgevend op het uitsluitend gebruik van de berging gelegen op de eerste verdieping van het gebouw, plaatselijk bekend **te Amstelveen, Westelijk Halfrond (ongenummerd)**, kadastraal bekend gemeente Amstelveen, sectie I, complexaanduiding 5370-A, appartementsindex 186;
uitmakende een onverdeeld zes/tienduizendste (6/10.000e) aandeel in de gemeenschap;

187. het appartementsrecht, rechtgevend op het uitsluitend gebruik van de berging gelegen op de eerste verdieping van het gebouw, plaatselijk bekend **te Amstelveen, Westelijk Halfrond (ongenummerd)**, kadastraal bekend gemeente Amstelveen, sectie I, complexaanduiding 5370-A, appartementsindex 187;
uitmakende een onverdeeld zes/tienduizendste (6/10.000e) aandeel in de gemeenschap;

188. het appartementsrecht, rechtgevend op het uitsluitend gebruik van de berging gelegen op de eerste verdieping van het gebouw, plaatselijk bekend **te Amstelveen, Westelijk Halfrond (ongenummerd)**, kadastraal bekend gemeente Amstelveen, sectie I, complexaanduiding 5370-A, appartementsindex 188;
uitmakende een onverdeeld zes/tienduizendste (6/10.000e) aandeel in de gemeenschap;

189. het appartementsrecht, rechtgevend op het uitsluitend gebruik van de berging gelegen op de eerste verdieping van het gebouw, plaatselijk bekend **te Amstelveen, Westelijk Halfrond (ongenummerd)**, kadastraal bekend gemeente Amstelveen, sectie I, complexaanduiding 5370-A, appartementsindex 189;
uitmakende een onverdeeld zes/tienduizendste (6/10.000e) aandeel in de gemeenschap;

Aantekeningen:

190. het appartementsrecht, rechtgevend op het uitsluitend gebruik van de berging gelegen op de eerste verdieping van het gebouw, plaatselijk bekend **te Amstelveen, Westelijk Halfrond (ongenummerd)**, kadastraal bekend gemeente Amstelveen, sectie I, complexaanduiding 5370-A, appartementsindex 190; uitmakende een onverdeeld zes/tienduizendste (6/10.000e) aandeel in de gemeenschap;
191. het appartementsrecht, rechtgevend op het uitsluitend gebruik van de berging gelegen op de eerste verdieping van het gebouw, plaatselijk bekend **te Amstelveen, Westelijk Halfrond (ongenummerd)**, kadastraal bekend gemeente Amstelveen, sectie I, complexaanduiding 5370-A, appartementsindex 191; uitmakende een onverdeeld zes/tienduizendste (6/10.000e) aandeel in de gemeenschap;
192. het appartementsrecht, rechtgevend op het uitsluitend gebruik van de berging gelegen op de eerste verdieping van het gebouw, plaatselijk bekend **te Amstelveen, Westelijk Halfrond (ongenummerd)**, kadastraal bekend gemeente Amstelveen, sectie I, complexaanduiding 5370-A, appartementsindex 192; uitmakende een onverdeeld zes/tienduizendste (6/10.000e) aandeel in de gemeenschap;
193 het appartementsrecht, rechtgevend op het uitsluitend gebruik van de berging gelegen op de eerste verdieping van het gebouw, plaatselijk bekend **te Amstelveen, Westelijk Halfrond (ongenummerd)**, kadastraal bekend gemeente Amstelveen, sectie I, complexaanduiding 5370-A, appartementsindex 193 uitmakende een onverdeeld zes/tienduizendste (6/10.000e) aandeel in de gemeenschap;
194. het appartementsrecht, rechtgevend op het uitsluitend gebruik van de berging gelegen op de eerste verdieping van het gebouw, plaatselijk bekend **te Amstelveen, Westelijk Halfrond (ongenummerd)**, kadastraal bekend gemeente Amstelveen, sectie I, complexaanduiding 5370-A, appartementsindex 194; uitmakende een onverdeeld zes/tienduizendste (6/10.000e) aandeel in de gemeenschap;
195. het appartementsrecht, rechtgevend op het uitsluitend gebruik van de berging gelegen op de eerste verdieping van het gebouw, plaatselijk bekend **te Amstelveen, Westelijk Halfrond**

(ongenummerd), kadastraal bekend gemeente Amstelveen, sectie I, complexaanduiding 5370-A, appartementsindex 195;
uitmakende een onverdeeld zes/tienduizendste (6/10.000e) aandeel in de gemeenschap;

196. het appartementsrecht, rechtgevend op het uitsluitend gebruik van de berging gelegen op de eerste verdieping van het gebouw, plaatselijk bekend **te Amstelveen, Westelijk Halfrond (ongenummerd)**, kadastraal bekend gemeente Amstelveen, sectie I, complexaanduiding 5370-A, appartementsindex 196;
uitmakende een onverdeeld zes/tienduizendste (6/10.000e) aandeel in de gemeenschap;

197. het appartementsrecht, rechtgevend op het uitsluitend gebruik van de commerciële ruimte gelegen op de begane grond van het gebouw, plaatselijk bekend **1183 HV Amstelveen, Westelijk Halfrond 219**, kadastraal bekend gemeente Amstelveen, sectie I, complexaanduiding 5370-A, appartementsindex 197;
uitmakende een onverdeeld vierenzestig/tienduizendste (64/10.000e) aandeel in de gemeenschap;

198. het appartementsrecht, rechtgevend op het uitsluitend gebruik van de bergruimte gelegen op de begane grond van het gebouw, plaatselijk bekend **te Amstelveen, Westelijk Halfrond (ongenummerd)**, kadastraal bekend gemeente Amstelveen, sectie I, complexaanduiding 5370-A, appartementsindex 198;
uitmakende een onverdeeld zes/tienduizendste (6/10.000e) aandeel in de gemeenschap;

199. het appartementsrecht, rechtgevend op het uitsluitend gebruik van de bergruimte gelegen op de eerste verdieping van het gebouw, plaatselijk bekend **te Amstelveen, Westelijk Halfrond (ongenummerd)**, kadastraal bekend gemeente Amstelveen, sectie I, complexaanduiding 5370-A, appartementsindex 199;
uitmakende een onverdeeld zes/tienduizendste (6/10.000e) aandeel in de gemeenschap;

200. het appartementsrecht, rechtgevend op het uitsluitend gebruik van de garage gelegen in een van de vrijstaande garageblokken, plaatselijk bekend **te Amstelveen, Westelijk Halfrond (ongenummerd)**, kadastraal bekend gemeente Amstelveen, sectie I, complexaanduiding 5370-A, appartementsindex 200;

Aantekeningen:

uitmakende een onverdeeld vijftien/tienduizendste (15/10.000e) aandeel in de gemeenschap;

201. het appartementsrecht, rechtgevend op het uitsluitend gebruik van de garage gelegen in een van de vrijstaande garageblokken, plaatselijk bekend **te Amstelveen, Westelijk Halfrond (ongenummerd)**, kadastraal bekend gemeente Amstelveen, sectie I, complexaanduiding 5370-A, appartementsindex 201; uitmakende een onverdeeld vijftien/tienduizendste (15/10.000e) aandeel in de gemeenschap;

202. het appartementsrecht, rechtgevend op het uitsluitend gebruik van de garage gelegen in een van de vrijstaande garageblokken, plaatselijk bekend **te Amstelveen, Westelijk Halfrond (ongenummerd)**, kadastraal bekend gemeente Amstelveen, sectie I, complexaanduiding 5370-A, appartementsindex 202; uitmakende een onverdeeld vijftien/tienduizendste (15/10.000e) aandeel in de gemeenschap;

203. het appartementsrecht, rechtgevend op het uitsluitend gebruik van de garage gelegen in een van de vrijstaande garageblokken, plaatselijk bekend **te Amstelveen, Westelijk Halfrond (ongenummerd)**, kadastraal bekend gemeente Amstelveen, sectie I, complexaanduiding 5370-A, appartementsindex 203; uitmakende een onverdeeld vijftien/tienduizendste (15/10.000e) aandeel in de gemeenschap;

204. het appartementsrecht, rechtgevend op het uitsluitend gebruik van de garage gelegen in een van de vrijstaande garageblokken, plaatselijk bekend **te Amstelveen, Westelijk Halfrond (ongenummerd)**, kadastraal bekend gemeente Amstelveen, sectie I, complexaanduiding 5370-A, appartementsindex 204; uitmakende een onverdeeld vijftien/tienduizendste (15/10.000e) aandeel in de gemeenschap;

205. het appartementsrecht, rechtgevend op het uitsluitend gebruik van de garage gelegen in een van de vrijstaande garageblokken, plaatselijk bekend **te Amstelveen, Westelijk Halfrond (ongenummerd)**, kadastraal bekend gemeente Amstelveen, sectie I, complexaanduiding 5370-A, appartementsindex 205; uitmakende een onverdeeld vijftien/tienduizendste (15/10.000e) aandeel in de gemeenschap;

206. het appartementsrecht, rechtgevend op het uitsluitend gebruik van de garage gelegen in een van de vrijstaande garageblokken, plaatselijk bekend **te Amstelveen, Westelijk Halfrond (ongenummerd),** kadastraal bekend gemeente Amstelveen, sectie I, complexaanduiding 5370-A, appartementsindex 206; uitmakende een onverdeeld vijftien/tienduizendste (15/10.000e) aandeel in de gemeenschap;
207. het appartementsrecht, rechtgevend op het uitsluitend gebruik van de garage gelegen in een van de vrijstaande garageblokken, plaatselijk bekend **te Amstelveen, Westelijk Halfrond (ongenummerd),** kadastraal bekend gemeente Amstelveen, sectie I, complexaanduiding 5370-A, appartementsindex 207; uitmakende een onverdeeld vijftien/tienduizendste (15/10.000e) aandeel in de gemeenschap;
208. het appartementsrecht, rechtgevend op het uitsluitend gebruik van de garage gelegen in een van de vrijstaande garageblokken, plaatselijk bekend **te Amstelveen, Westelijk Halfrond (ongenummerd),** kadastraal bekend gemeente Amstelveen, sectie I, complexaanduiding 5370-A, appartementsindex 208; uitmakende een onverdeeld vijftien/tienduizendste (15/10.000e) aandeel in de gemeenschap;
209. het appartementsrecht, rechtgevend op het uitsluitend gebruik van de garage gelegen in een van de vrijstaande garageblokken, plaatselijk bekend **te Amstelveen, Westelijk Halfrond (ongenummerd),** kadastraal bekend gemeente Amstelveen, sectie I, complexaanduiding 5370-A, appartementsindex 209; uitmakende een onverdeeld vijftien/tienduizendste (15/10.000e) aandeel in de gemeenschap;
210. het appartementsrecht, rechtgevend op het uitsluitend gebruik van de garage gelegen in een van de vrijstaande garageblokken, plaatselijk bekend **te Amstelveen, Westelijk Halfrond (ongenummerd),** kadastraal bekend gemeente Amstelveen, sectie I, complexaanduiding 5370-A, appartementsindex 210; uitmakende een onverdeeld vijftien/tienduizendste (15/10.000e) aandeel in de gemeenschap;
211. het appartementsrecht, rechtgevend op het uitsluitend gebruik van de garage gelegen in een van de vrijstaande garageblokken, plaatselijk bekend **te Amstelveen, Westelijk Halfrond**

Aantekeningen:

(ongenummerd), kadastraal bekend gemeente Amstelveen, sectie I, complexaanduiding 5370-A, appartementsindex 211;
uitmakende een onverdeeld vijftien/tienduizendste (15/10.000e) aandeel in de gemeenschap;

welke appartementsrechten alle toebehoren aan de gerechtigde en alle vrij zijn van hypotheken en beslagen.

De appartementsrechten met de indices 1 tot en met 196 zijn ongewijzigd en de appartementsrechten met de indices 197 tot en met 211 zijn nieuw.

G. VASTSTELLING NIEUW REGLEMENT

De gerechtigde gaat hierbij over tot voormelde wijziging en uitbreiding van de huidige splitsing en stelt hierbij een nieuw reglement vast als bedoeld in artikel 5:111 onder d van het Burgerlijk Wetboek als volgt:

Op deze gewijzigde en uitgebreide splitsing worden van toepassing verklaard de bepalingen van het model-reglement bij splitsing in appartementsrechten van de Koninklijke Notariële Beroepsorganisatie, (met uitzondering van de bijbehorende annex). Dit model-reglement is vastgesteld bij een akte verleden op zeventien januari tweeduizend zes voor notaris mr. A.G. Hartman, notaris gevestigd te Amsterdam. Een afschrift van deze akte is ingeschreven ten kantore van de Dienst voor het kadaster en de openbare registers te Amsterdam op achttien januari tweeduizend zes, in register 4, deel 19399, nummer 166.

Op de tekst van het model-reglement worden hierbij de navolgende aanvullingen en/of wijzigingen vastgesteld:

Artikel 8

Het eerste lid wordt gewijzigd als volgt:

"1. De eigenaars zijn in de gemeenschap gerechtigd voor de volgende breukdelen:
   - De eigenaars van de appartementsrechten met de indices 1, 7, 8, 14, 15, 21, 22, 28, 29, 35, 36, 42, 43, 49, 50, 56, 57, 63, 64, 70, 71, 77, 78, 84, 85, 91, 92 en 98, elk rechtgevend op een vierkamerwoning, ieder voor een onverdeeld eenhonderddrieëntwintig/tienduizendste (123/10.000e)aandeel;
   - De eigenaars van de appartementsrechten met de indices 3, 5, 10, 12, 17, 19, 24, 26, 31, 33, 38, 40, 45, 47, 52, 54, 59, 61, 66, 68, 73, 75, 80, 82, 87, 89, 94 en 96, elk rechtgevend op een driekamerwoning, ieder voor een onverdeeld zesennegentig/tienduizendste (96/10.000e) aandeel;
   - De eigenaars van de appartementsrechten met de indices 2, 4, 6,

9, 11, 13, 16, 18, 20, 23, 25, 27, 30, 32, 34, 37, 39, 41, 44, 46, 48, 51, 53, 55, 58, 60, 62, 65, 67, 69, 72, 74, 76, 79, 81, 83, 86, 88, 90, 93, 95, 97, elk rechtgevend op een tweekamerwoning, ieder voor een onverdeeld tweeënzeventig/tienduizendste (72/10.000e) aandeel;

- De eigenaar van het appartementsrecht met de index 197, rechtgevend op de commerciële ruimte een onverdeeld vierenzestig/tienduizendste (64/10.000e) aandeel;
- De eigenaars van de appartementsrechten met de indices 99 tot en met 196, 198 en 199, elk rechtgevend op een berging casu quo bergruimte, ieder voor een onverdeeld zes/tienduizendste (6/10.000e) aandeel;
- De eigenaars van de appartementsrechten met de indices 200 tot en met 211, elk rechtgevend op een garage, ieder voor een onverdeeld vijftien/tienduizendste (15/10.000e) aandeel.

Deze aandelen zijn oppervlakte gerelateerd vastgesteld. Van de breukdelen blijkt uit de door gerechtigde verstrekte aan deze akte gehechte lijst.

Artikel 17

In lid 1 f vervallen de woorden: "radiatoren, radiatorkranen en".

Aan lid 2 wordt een punt d. toegevoegd, luidende:

"d. de radiatoren en radiatorkranen welke zich in een privé-gedeelte bevinden."

Artikel 22

Lid 2 wordt gewijzigd als volgt:

"2. Het zichtbaar aanbrengen in of aan het gebouw van naamborden, reclameaanduidingen, uithangborden, zonweringen, windschermen, vlaggen, spandoeken, bloembakken, schijnwerpers, (schotelantennes, antennes van zendamateurs, luchtbehandelings- alarm-, en koelinstallaties en in het algemeen van uitstekende voorwerpen, alsmede het in het zicht hangen van wasgoed, mag slechts geschieden met toestemming van de vergadering of volgens regels te bepalen in het huishoudelijk reglement.

De vergadering zal voor naamborden en andere voorwerpen een algemeen luidende toestemming verlenen, mits deze naamborden en voorwerpen geen storende uitwerking hebben voor de bewoners van de woningen én deze naamborden en voorwerpen voor rekening en risico van de betrokkene zijn."

Aantekeningen:

Aan dit artikel wordt een lid toegevoegd, luidende:

"4. Iedere eigenaar of gebruiker is verplicht de installaties voor radio, televisie en dergelijke, welke met toestemming of krachtens besluit van de vergadering op het dak worden aangebracht, te gedogen."

Artikel 25

De eerste zin van lid 1 wordt gewijzigd in:

"Iedere eigenaar en gebruiker is verplicht het privé-gedeelte te gebruiken overeenkomstig de bestemming.

Deze is voor elk van de privé-gedeelten waarop de appartementsrechten met de indices 1 tot en met 196, betrekking hebben woning of berging voor privé-doeleinden.

Het is toegestaan, mits met inachtneming van de daarvoor geldende gemeentelijke bepalingen, mede een kantoor- of beroepsruimte voor eigen gebruik in een woning te hebben.

De bestemming van de privé-gedeelten waarop de appartementsrechten met de indices 197, 198 en 199 betrekking hebben is commerciële ruimte respectievelijk bergruimten;

De bestemming van de overige privé-gedeelten is garage voor het stallen van rijklare voertuigen.

Het is niet toegestaan in de privé-gedeelten beroepen of bedrijfsmatige activiteiten op het gebied van de horeca uit te oefenen, noch daarin gelegenheid te geven tot het (doen) uitoefenen van gokspelen.

Voorts is het niet toegestaan de privé-gedeelten te exploiteren als pension- of kamerverhuurbedrijf."

Artikel 29

Aan artikel 29 wordt toegevoegd:

"De elektriciteitsvoorzieningen als bedoeld in artikel 17, welke zich bevinden in de bergingen, de garages en in de openbare ruimten zijn slechts bestemd voor kortstondig stroomverbruik. Het is mitsdien de eigenaars en de gebruikers niet toegestaan continu stroomtrekkende apparatuur aan te sluiten op deze elektriciteitsvoorzieningen zonder toestemming van de vergadering."

Artikel 31

Lid 4 wordt gewijzigd als volgt:

"4. Het is evenmin zonder toestemming van de vergadering geoorloofd tegen de muren planten of heesters te laten opgroeien."

Artikel 35

Artikel 35 wordt vervangen door:

"1. Een eigenaar kan de aan zijn appartementsrecht verbonden gebruiksrechten door een ander laten uitoefenen, mits hij er voor zorgdraagt dat die ander het gebruik slechts verkrijgt na ondertekening van en afgifte aan het bestuur van een in tweevoud opgemaakte en gedagtekende verklaring dat hij de bepalingen van het reglement en het eventuele huishoudelijk reglement, alsmede eventuele regels als bedoeld in artikel 5:128 eerste lid van het Burgerlijk Wetboek, voor zover die op een gebruiker betrekking hebben, zal naleven.
Het bestuur zal hiertoe een standaardverklaring opstellen en verstrekken aan de betreffende eigenaar.
Een eigenaar wordt geacht aan het in dit lid gestelde te hebben voldaan indien het in de vorige zin van dit lid bepaalde is opgenomen in de overeenkomst waarbij het privé gedeelte met inbegrip van het medegebruik van de gemeenschappelijke gedeelten en/of gemeenschappelijke zaken aan een ander wordt verhuurd of op andere wijze in gebruik wordt gegeven en een kopie of een uittreksel van deze overeenkomst in tweevoud aan het bestuur is ter hand gesteld en deze kopie of dit uittreksel door het bestuur voor akkoord is ondertekend.
2. Van de in het eerste lid bedoelde verklaring respectievelijk kopie of uittreksel van de overeenkomst behoudt zowel de gebruiker als het bestuur een exemplaar.
3. De in het eerste lid bedoelde verklaring wordt geacht ook betrekking te hebben op besluiten en bepalingen die eerst na die verklaring worden genomen respectievelijk vastgesteld, tenzij een beroep op die besluiten en bepalingen jegens de gebruiker in strijd zou zijn met de redelijkheid en billijkheid. Artikel 5:128 tweede lid van het Burgerlijk Wetboek is van toepassing.
4. Het bepaalde in de voorgaande leden van dit artikel is niet van toepassing op gebruikers ten tijde van de totstandkoming van de splitsing, tenzij de kantonrechter op de voet van artikel 5:128 tweede lid van het Burgerlijk Wetboek anders beslist.
5. Het bestuur zal de gebruiker van iedere aanvulling of verandering van het reglement of het eventuele huishoudelijk reglement, alsmede van eventuele regels als bedoeld in artikel 5:128 van het Burgerlijk Wetboek, op de hoogte stellen.
6. Niettegenstaande de ingebruikgeving van een privé gedeelte aan een

Aantekeningen:

ander, blijft de eigenaar aansprakelijk voor de verplichtingen die uit het reglement voortvloeien en voor de gedragingen van de gebruiker van zijn privé gedeelte. De eigenaar en de gebruiker kunnen gezamenlijk schriftelijk aan het bestuur mededelen dat de door de eigenaar verschuldigde definitieve en voorschotbijdragen door de gebruiker zullen worden voldaan, onverminderd de verplichtingen van de eigenaar tot betaling."

Artikel 40

Aan dit artikel worden twee leden toegevoegd, luidende:

"10. Indien een appartementsrecht wordt geveild, verkocht of verhuurd, mag, overeenkomstig het plaatselijk gebruik, aankondiging van de veiling casu quo de verkoop en/of de verhuur plaatsvinden tegen de gevel van het gebouw.

11. Indien op het moment van vervreemding van een appartementsrecht nog geen eindafrekening kan worden gemaakt als bedoeld in het eerste lid van dit artikel, is het bestuur bevoegd van de vervreemder een aanvulling op de voorschotbijdrage te verlangen, en welke aanvulling ter grootte zal zijn van het te verwachten nadelige saldo bij finale afrekening, een en ander ter beoordeling van het bestuur."

Artikel 42

Lid 2 van dit artikel wordt vervangen door de volgende tekst:

"2. De vereniging draagt de naam: "V.v.E. Westelijk Halfrond 107-219". De vereniging is gevestigd te Amstelveen, doch kan in een andere plaats kantoor houden".

Artikel 47

Het tweede lid wordt vervangen door:

"2. De stemgerechtigdheid in de vergadering is overeenkomstig de breukdelen zoals deze zijn bepaald voor de gerechtigdheid tot de gemeenschap als vermeld in artikel 8 lid 1."

Artikel 48

In artikel 48 lid 2 wordt het woord "kantonrechter" vervangen door de woorden "daartoe bevoegde rechter".

Artikel 49

In artikel 49 vervalt de tweede zin.

Artikel 52

Aan artikel 52 worden twee leden toegevoegd, luidende:

"10. Tot het aangaan van overeenkomsten waaruit regelmatig terugkerende verplichtingen die zich over een langere periode van een jaar uitstrekken voortvloeien, kan slechts door de vergadering worden besloten, voor zover de mogelijkheid hiertoe uit het reglement blijkt.

11. Het onder het tiende lid bepaalde is niet van toepassing op overeenkomsten die betrekking hebben op het administratief beheer of op het technisch beheer en onderhoud, waaronder begrepen overeenkomsten met een huismeester."

Artikel 53.

Aan dit artikel worden de volgende leden toegevoegd:

"11. Het bestuur is bevoegd te besluiten tot het aangaan van overeenkomsten tot verkrijging, vervreemding en bezwaring van registergoederen als bedoeld in artikel 42 vierde lid, mits daartoe vooraf machtiging van de vergadering is verkregen.

12. Het bestuur is bevoegd de vereniging te vertegenwoordigen. Indien er meer dan één bestuurder in functie is, kan de vereniging ook worden vertegenwoordigd door twee gezamenlijk handelende bestuurders."

Artikel 63

De tekst van dit artikel wordt voorafgegaan door het cijfer "1" en daaraan worden de volgende leden toegevoegd:

"2. Omdat de vereniging tot op heden nog niet geëffectueerd is en nog geen bestuur is aangewezen, wordt in afwijking van en aanvulling op het bepaalde in de artikelen 45 en 53, Vesteda Groep B.V. voor de eerste maal tot en met de eerste vergadering tot bestuurder en voorzitter benoemd. Mitsdien zal op de agenda van de eerste vergadering van eigenaars als agendapunt moeten worden opgenomen:
   - benoeming bestuurder(s);
   - benoeming voorzitter.

   Vesteda Groep B.V. is bevoegd zich in de eerste vergadering als bestuurder/voorzitter te laten vertegenwoordigen.

3. Vesteda Groep B.V. is gerechtigd de inrichting van de vereniging van eigenaars voor het eerste kalenderjaar na actief worden van de vereniging te verzorgen. Hieronder wordt in niet limitatieve zin verstaan:
   - het benoemen van een beheerder van de vereniging van

Aantekeningen:

eigenaars ter ondersteuning van de bestuurder en voorzitter;
- het afsluiten van de noodzakelijke verzekeringen;
- het aanstellen van een huismeester;
- het afsluiten van service- en onderhoudscontracten;
- het opstellen van een meerjarenplanning en het vaststellen van een eigenaarsbijdrage;
- het inrichten van de administratie van de vereniging van eigenaars.

Vesteda Groep B.V. verzorgt een informatiepakket voor (potentiële) kopers.

4. In afwijking van en aanvulling op artikel 56 wordt voorts bepaald:
Het administratief beheer - waaronder dient te worden verstaan het incasseren van alle ontvangsten en het doen van alle uitgaven, het voeren van de boekhouding in de meest uitgebreide zin en het verstrekken van de nodige specificaties en opgaven aan de eigenaars en het bestuur zoals een en ander nader zal worden geregeld in de hierna te noemen overeenkomst - alsmede het technisch-bouwkundig beheer en het financieel beheer, dient te worden gevoerd door een professionele beheerder.
De aanwijzing van deze beheerder en de voorwaarden waaronder het beheer wordt uitgevoerd, dient door de vergadering te geschieden en bij schriftelijke overeenkomst te worden vastgelegd."

De comparante, wier identiteit door mij, notaris, is vastgesteld aan de hand van het in deze akte vermelde document, is mij, notaris, bekend.

WAARVAN AKTE,

is verleden te Amsterdam op de datum in het hoofd van deze akte vermeld, om
tien uur en vijfenveertig minuten.

Ik, notaris, heb de comparante mededeling gedaan van de zakelijke inhoud van deze akte en heb haar daarop een toelichting gegeven. Ik heb de comparante tevens gewezen op de gevolgen die voor de partijen bij de akte, uit de akte voortvloeien. Daarna heeft de comparante verklaard van de inhoud van de akte te hebben kennis genomen, daarmee in te stemmen en op volledige voorlezing daarvan geen prijs te stellen.

Vervolgens is deze akte onmiddellijk na beperkte voorlezing door de comparante en onmiddellijk daarna door mij, notaris, ondertekend.

(Volgt ondertekening door comparanten en notaris)

VOOR AFSCHRIFT:
Amsterdam, 3 juli 2006
mr. H.W.J.M. Poldermans, notaris
w.g. mr. H.W.J.M. Poldermans

Ondergetekende, mr. Hendrik Willem Jan Matthijs Poldermans notaris te Amsterdam, verklaart, dat bij de onderhavige splitsing niet in strijd wordt gehandeld met het eerste lid van artikel 33 van de Huisvestingswet.
w.g. mr. H.W.J.M. Poldermans

Ondergetekende, mr. Hendrik Willem Jan Matthijs Poldermans notaris te Amsterdam, verklaart dat vorenstaand afschrift eensluidend is met het hierbij ter inschrijving aangeboden stuk.

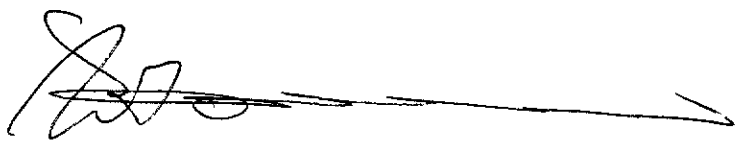

Aantekeningen:

Verklaring:
Het voorgaande stuk is ingeschreven ten kantore van de Dienst voor het Kadaster en de Openbare Registers te Apeldoorn op 03-07-2006 om 13:52 in register Onroerende Zaken Hyp4 in deel 50171 nummer 6.
Onder gelijk deel nummer werden de volgende analoge bijlage(n) mee ingeschreven: 20060703000198.
Naam bewaarder: Mr. W. Louwman.

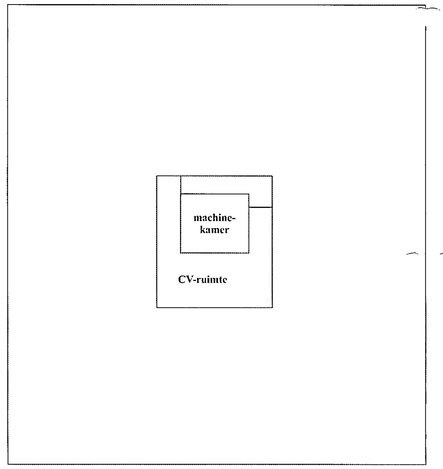

dakopbouw

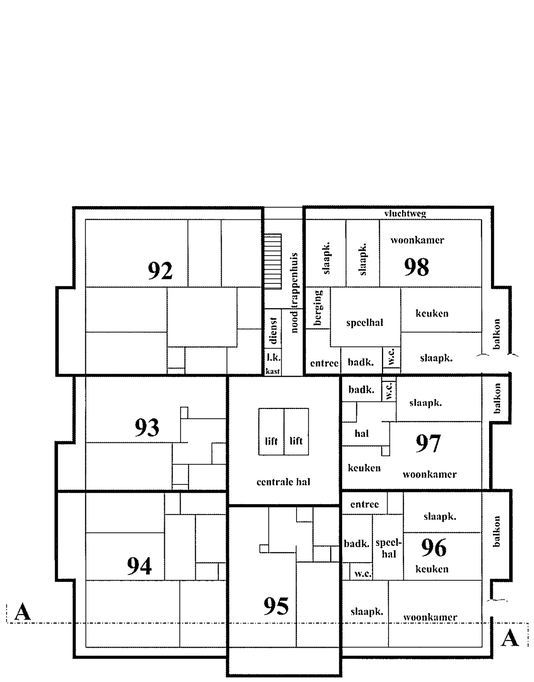

vijftiende verdieping

94	95	96	15e verdieping
87	88	89	14e verdieping
80	81	82	13e verdieping
73	74	75	12e verdieping
66	67	68	11e verdieping
59	60	61	10e verdieping
52	53	54	9e verdieping
45	46	47	8e verdieping
38	39	40	7e verdieping
31	32	33	6e verdieping
24	25	26	5e verdieping
17	18	19	4e verdieping
10	11	12	3e verdieping
3	4	5	2e verdieping

187	188	189	190	194		196	
125	127	128	129	132		134	

1e verdieping

begane grond

doorsnede A - A

Overzicht Huisnummers Westelijk Halfrond

Indexnr	huisnr	Indexnr	huisnr	Indexnr	huisnr
1	107	34	143 a	67	181 a
2	107 a	35	145	68	183
3	109	36	147	69	183 a
4	109 a	37	147 a	70	185
5	111	38	149	71	187
6	111 a	39	149 a	72	187 a
7	113	40	151	73	189
8	115	41	151 a	74	189 a
9	115 a	42	153	75	191
10	117	43	155	76	191 a
11	117 a	44	155 a	77	193
12	119	45	157	78	195
13	119 a	46	157 a	79	195 a
14	121	47	159	80	197
15	123	48	159 a	81	197 a
16	123 a	49	161	82	199
17	125	50	163	83	199 a
18	125 a	51	163 a	84	201
19	127	52	165	85	203
20	127 a	53	165 a	86	203 a
21	129	54	167	87	205
22	131	55	167 a	88	205 a
23	131 a	56	169	89	207
24	133	57	171	90	207 a
25	133 a	58	171 a	91	209
26	135	59	173	92	211
27	135 a	60	173 a	93	211 a
28	137	61	175	94	213
29	139	62	175 a	95	213 a
30	139 a	63	177	96	215
31	141	64	179	97	215 a
32	141 a	65	179 a	98	217
33	143	66	181		

Indexnrs 99 t/m 196 zijn bergingen

Indexnr 197 is Westelijk Halfrond 219

Indexnrs 98 t/m 199 zijn bergingen.

Indexnrs 200 t/m 211 zijn garageboxen

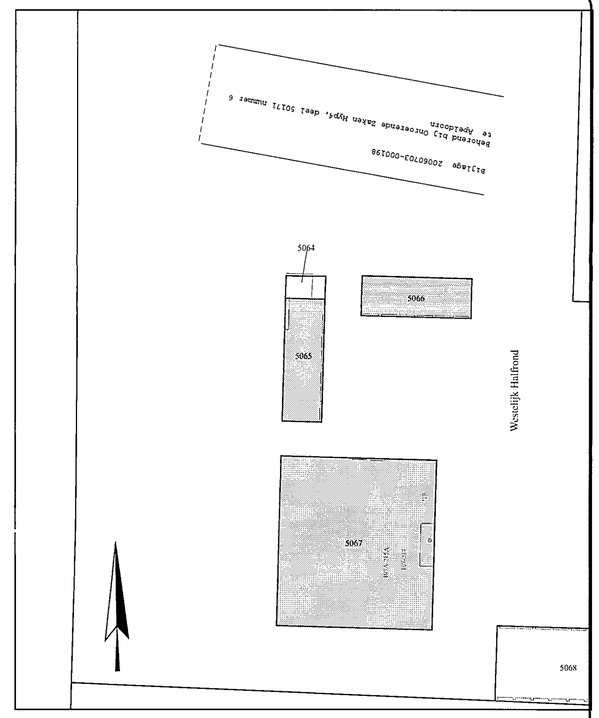

Kadastrale Situatie

Gemeente Amstelveen
Sectie I
Nummer 5065 - 5066 - 5067
Schaal 1 : 500

SPLITSINGSTEKENING

Amstelveen
Westelijk Halfrond - proj. 246

Deze tekening behoort bij de aanvraag tot handhaving van het complexnummer bij de voorgenomen wijziging in de splitsing in appartementsrechten van het complex kadastraal bekend in de gemeente Amstelveen sectie I nummer 5370 A1 t/m A196

Amsterdam, 31-3 2006
De Notaris, mr. H.W.J.M. Poldermans
wg

VOOR AFSCHRIFT
3 juli 2006
w.g mr. H.W.J.M. Poldermans

Ondergetekende, bewaarder van het Kadaster en de Openbare Registers te Amsterdam, verklaart, dat voor het in deze wijziging in de splitsing te betrekken complex gemeente Amstelveen sectie I nummer 5370 A1 t/m A196 de complexaanduiding blijft:

Amstelveen I 5370 A.

Amsterdam, 4 juli 2006
De Bewaarder, mr. W. Lauwaars

Ondergetekende, mr. Hendrik Willem Jan Matthijs Poldermans, notaris te Amsterdam, verklaart dat dit afschrift inhoudelijk een volledige juiste weergave is van de inhoud van het stuk waarvan het een afschrift is.

Indeling van de appartementsrechten schetsmatig aangegeven. Aan deze tekening mogen geen maten worden ontleend.

Opdrachtgever: **Vesteda Groep b.v.**
Postbus 1211
6201 BE Maastricht

Splitsingen van registergoederen in appartementsrechten

Jan Geerts Teken- en Adviesburo BV
Paleisstraat 21
5507 LE VELDHOVEN
Tel 040 205 18 34
Mob 06 51272160
Fax 040 205 18 56
Email jangeerts@tref.nl
K.v.K. 17093528

Werknr.	2005-136
Getekend,	juli 2005
Gewijzigd,	14-09-2005
Versie	01-02-2006
Blad	3 van 3 bladen
Schaal	1 : 200
Formaat	A1

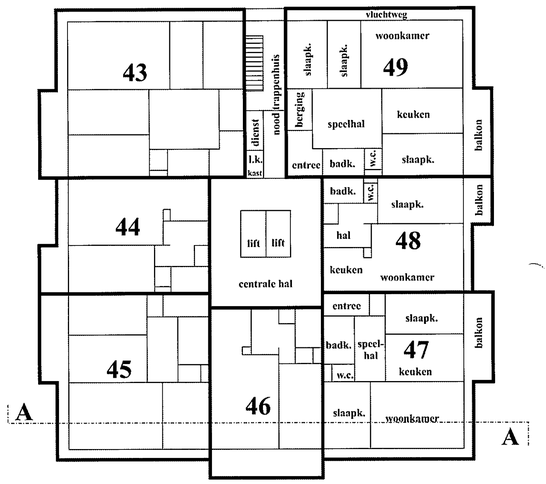

achtste verdieping

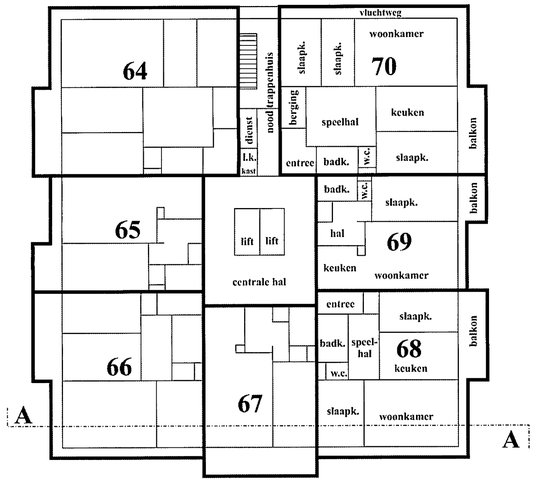

elfde verdieping

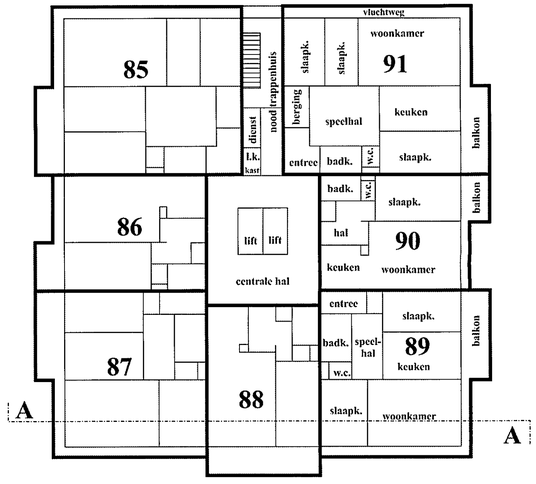

veertiende verdieping

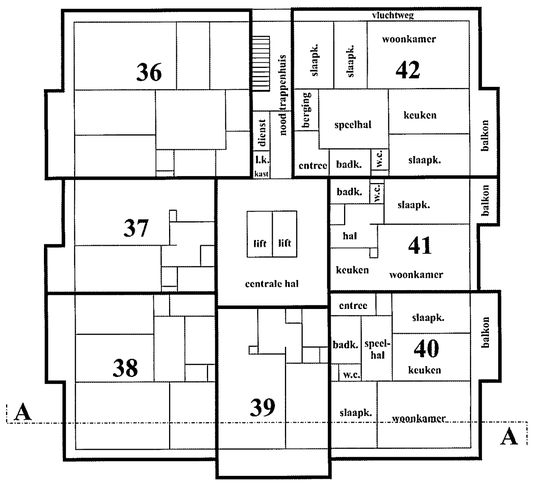

zevende verdieping

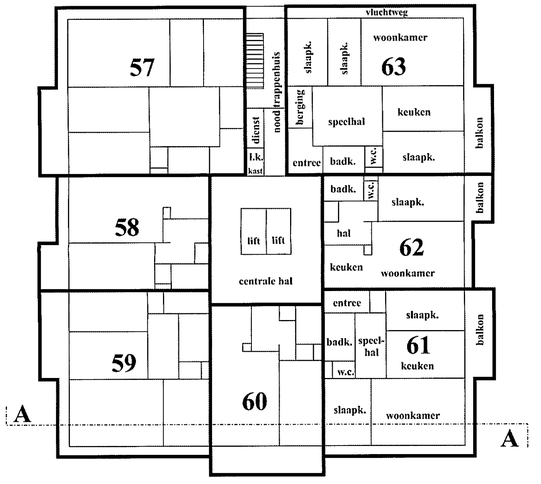

tiende verdieping

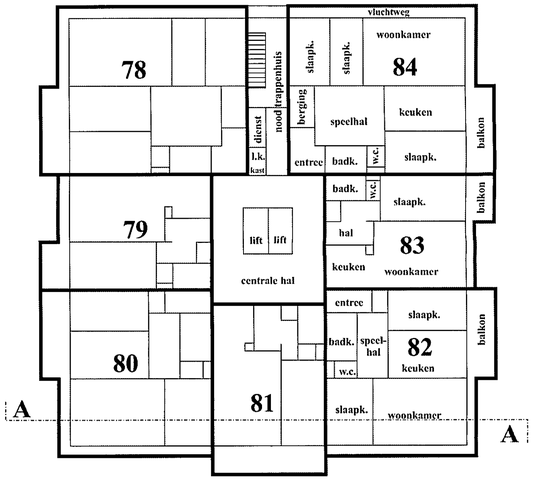

dertiende verdieping

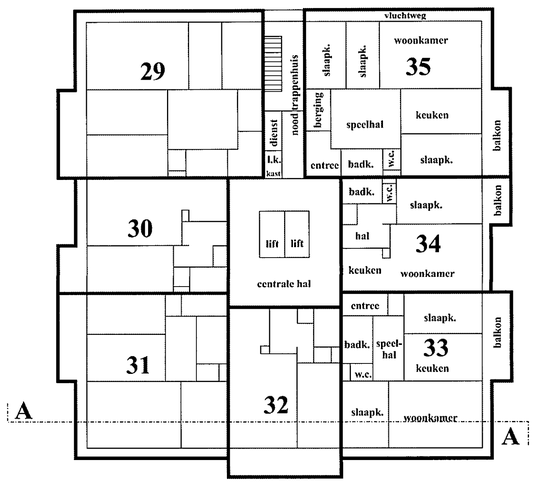

zesde verdieping

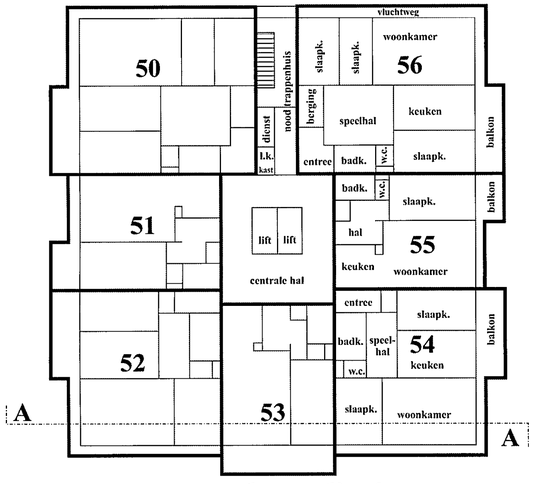

negende verdieping

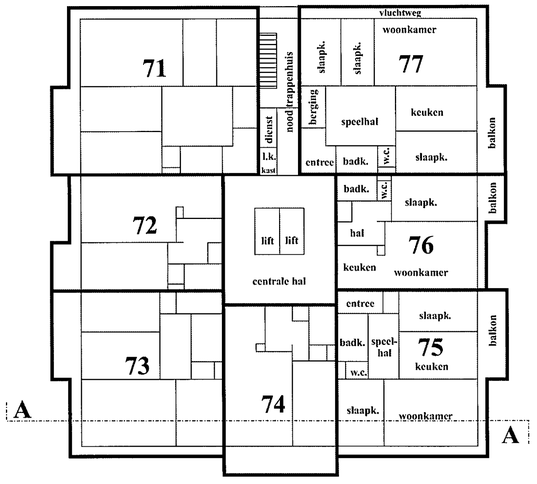

twaalfde verdieping

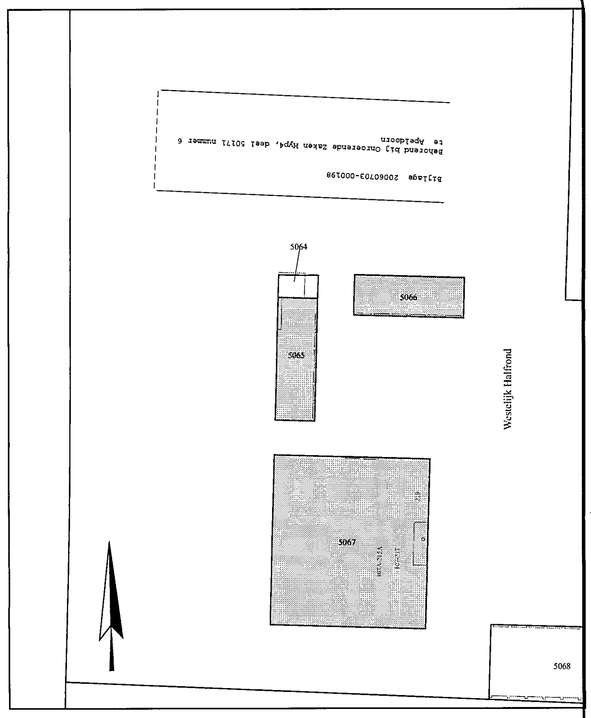

Kadastrale Situatie

Gemeente Amstelveen
Sectie I
Nummer 5065 - 5066 - 5067
Schaal 1 : 500

Indeling van de appartementsrechten schetsmatig aangegeven.
Aan deze tekening mogen geen maten worden ontleend.

SPLITSINGSTEKENING

Amstelveen
Westelijk Halfrond - proj. 246

Deze tekening behoort bij de aanvraag tot handhaving van het complexnummer bij de voorgenomen wijziging in de splitsing in appartementsrechten van het complex kadastraal bekend in de gemeente Amstelveen sectie I nummer 5370 A1 t/m A196

Amsterdam, 31-3 2006
De Notaris, mr. H.W.J.m. Poldermans
u.g.

Ondergetekende, bewaarder van het Kadaster en de Openbare Registers te Amsterdam, verklaart, dat voor het in deze wijziging in de splitsing te betrekken complex gemeente Amstelveen sectie I nummer 5370 A1 t/m A196 de complexaanduiding blijft:

Amstelveen I 5370 A.

Amsterdam, 4 april 2006
De Bewaarder.
u.g. mr. W. Lolkman

VOOR AFSCHRIFT
3 juli 2006
w.g mr. H.W.J.M. Poldermans

Ondergetekende, mr. Hendrik Willem Jan Matthijs Poldermans, notaris te Amsterdam, verklaart dat dit afschrift inhoudelijk een volledige juiste weergave is van de inhoud van het stuk waarvan het een afschrift is.

Opdrachtgever: **Vesteda Groep b.v.**
Postbus 1211
6201 BE Maastricht

Splitsingen van registergoederen in appartementsrechten

Jan Geerts Teken- en Adviesburo BV
Paleisstraat 21
5507 LE VELDHOVEN
Tel 040 205 18 34
Mob 06 51272160
Fax 040 205 18 56
Email jangeerts@tref.nl
K.v.K. 17093528

Werknr.	2005-136
Getekend,	juli 2005
Gewijzigd,	14-09-2005
Versie	01-02-2006
Blad	2 van 3 bladen
Schaal	1 : 200
Formaat	A1

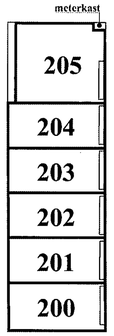

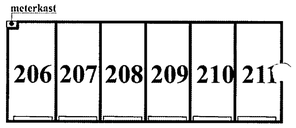

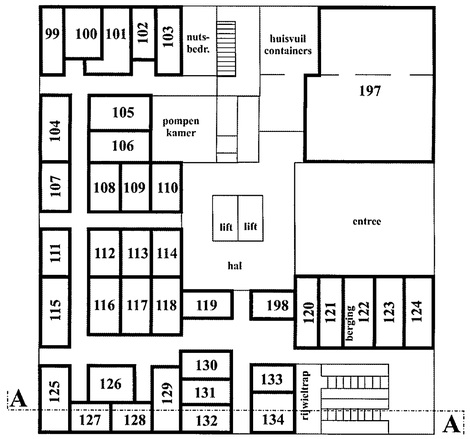

begane grond

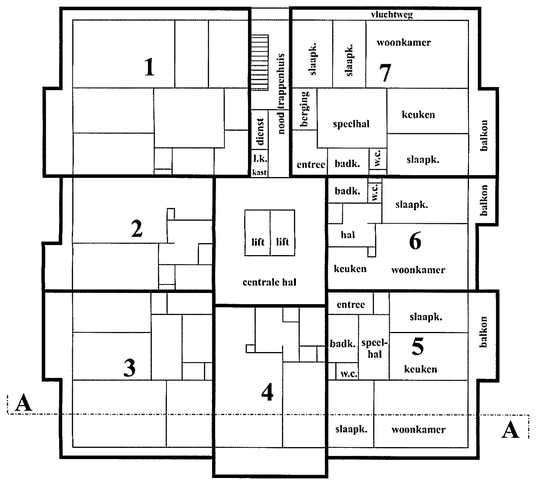

tweede verdieping

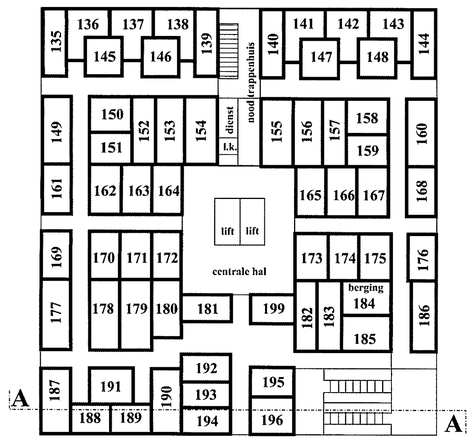

eerste verdieping



vijfde verdieping

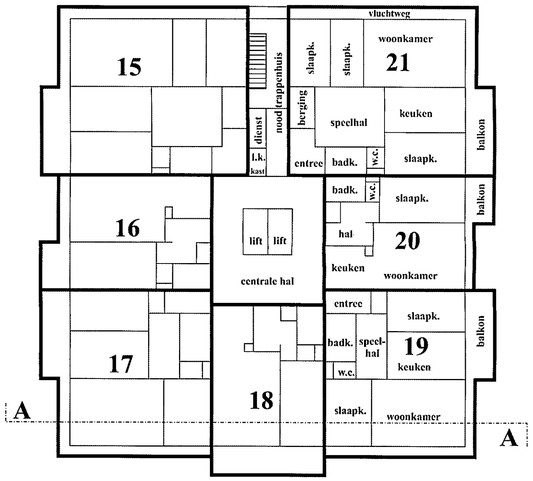

vierde verdieping

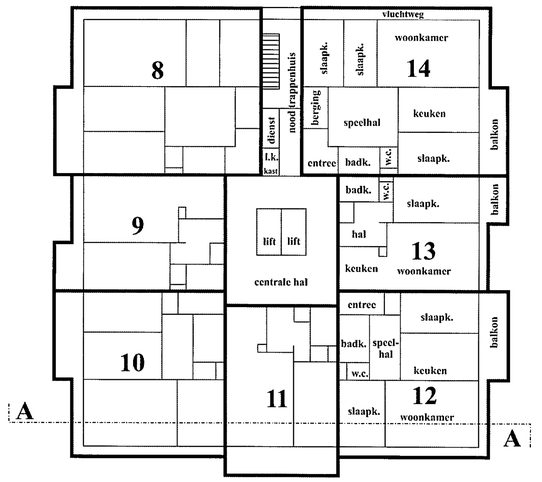

derde verdieping

Wijzigingen:

3 nieuwe appartementsrechten (A197 t/m A199) op begane grond en eerste verdieping ontstaan uit voorheen gemeenschappelijke ruimten.

Percelen I 5065 en 5066 (totaal 12 garageboxen) worden in de splitsing betrokken.
Nieuwe indexnummers 200 t/m 211.

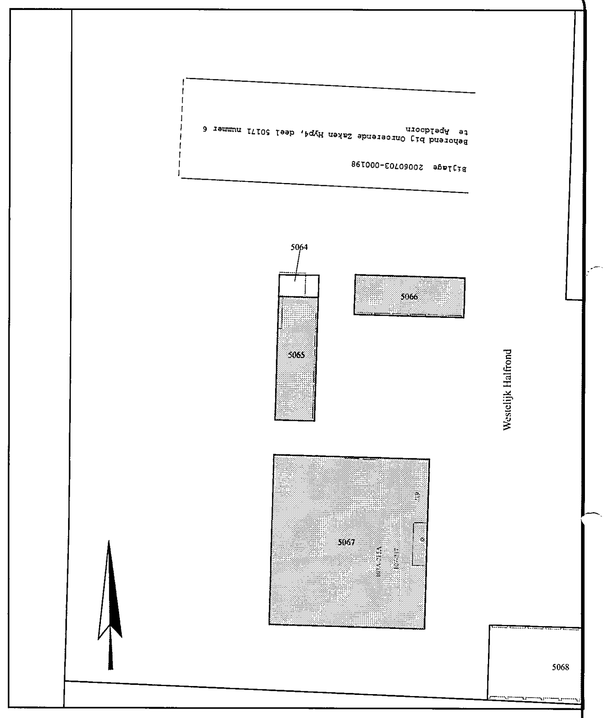

Kadastrale Situatie

Gemeente Amstelveen
Sectie I
Nummer 5065 - 5066 - 5067
Schaal 1 : 500

Indeling van de appartementsrechten schetsmatig aangegeven. Aan deze tekening mogen geen maten worden ontleend.

SPLITSINGSTEKENING

Amstelveen
Westelijk Halfrond - proj. 246

Deze tekening behoort bij de aanvraag tot handhaving van het complexnummer bij de voorgenomen wijziging in de splitsing in appartementsrechten van het complex kadastraal bekend in de gemeente Amstelveen sectie I nummer 5370 A1 t/m A196

Amsterdam, 3 juli 2006
De Notaris, mr. H.W.J.M. Poldermans

VOOR AFSCHRIFT
3 juli 2006
w.g mr. H.W.J.M. Poldermans

Ondergetekende, bewaarder van het Kadaster en de Openbare Registers te Amsterdam, verklaart, dat voor het in deze wijziging in de splitsing te betrekken complex gemeente Amstelveen sectie I nummer 5370 A1 t/m A196 de complexaanduiding blijft:

Amstelveen 5370 A.

Amsterdam, 4 april 2006
De Bewaarder.
w.g mr W. Louman

Ondergetekende, mr. Hendrik Willem Jan Matthijs Poldermans, notaris te Amsterdam, verklaart dat dit afschrift inhoudelijk een volledige juiste weergave is van de inhoud van het stuk waarvan het een afschrift is.

Opdrachtgever: **Vesteda Groep b.v.**
Postbus 1211
6201 BE Maastricht

Splitsingen van registergoederen in appartementsrechten

Jan Geerts Teken- en Adviesburo BV
Paleisstraat 21
5507 LE VELDHOVEN
Tel 040 205 18 34
Mob 06 51272160
Fax 040 205 18 56
Email jangeerts@tref.nl
K.v.K. 17093528

Werknr.	2005-136
Getekend,	juli 2005
Gewijzigd,	14-09-2005
Versie	01-02-2006
Blad	1 van 3 bladen
Schaal	1 : 200
Formaat	A1