



## **Zuiderweg 109, 9744 AA Groningen**

**Vraagprijs € 225.000,- k.k.**

**NAMACO Groningen  
Paterswoldseweg 290  
9727 BW, GRONINGEN  
Tel: 050-2053080  
E-mail: [info@namaco-groningen.nl](mailto:info@namaco-groningen.nl)  
[www.namaco-groningen.nl](http://www.namaco-groningen.nl)**

# Omschrijving

In de gezellige en kindvriendelijke woonwijk "Hoogkerk-zuid" bevindt zich deze leuke woning, de woning is keurig onderhouden en beschikt o.a. over drie slaapkamers, een heerlijke tuin en houten berging. Op loopafstand bevinden zich diverse voorzieningen!

De woning is gelegen in de wijk Hoogkerk-zuid, ten westen van het centrum van Groningen. In de wijk vind je diverse voorzieningen zoals een supermarkt, speeltuin, wijkrestaurant, apotheek, tandartspraktijk en meerdere scholen. Daarnaast bevinden zich op loop- en fietsafstand diverse sportverenigingen, horecagelegenheden en winkels. Bovendien is het bruisende centrum van Groningen op de fiets in minder dan 20 minuten bereikbaar. De woning is perfect bereikbaar, diverse bushaltes bevinden zich dichtbij en met de auto zijn de uitvalswegen (A7 en N370) gemakkelijk en snel bereikbaar. Kortom, een perfecte uitvalsbasis!

## INDELING

Begane grond:

Binnenkomst via entree/hal met meterkast, toilet, trapopgang en -kast. Vanuit de hal is de mooie en gecombineerde woon-/ eetkamer van ca. 18 m<sup>2</sup> bereikbaar. Deze ruimte beschikt over veel lichtinval door de grote raampartijen. De dichte keuken is ook toegankelijk vanuit de hal en is voorzien van voldoende kastruimte en een koelkast, vaatwasser en 4-pits gasfornuis met afzuigkap. Vanuit de keuken is de heerlijke achtertuin bereikbaar.

Eerste verdieping:

Via de vaste trap kom je uit op de overloop van de eerste verdieping. De overloop geeft toegang tot de badkamer en drie slaapkamers van ca. 10, 8 en 5 m<sup>2</sup>. De kleinste slaapkamer is momenteel in gebruik als wasruimte, hier bevindt zich dan ook de witgoed aansluiting (en cv-ketel). De badkamer is keurig uitgevoerd en voorzien van een douche en wastafel.

Verder:

Het geheel beschikt over een royale tuin met diverse (overkapt) terrassen op het zonnige zuidwesten, dé perfecte plek om heerlijk van het zonnetje te genieten. Verder bevindt zich in de tuin nog een handige ruime berging van ca. 10 m<sup>2</sup>, deze ruimte leent zich dan ook perfect voor het stallen van fietsen of als extra bergruimte. Daarnaast is er ook nog een inbandige berging aanwezig, aan bergruimte dus geen gebrek! Aan de achterzijde van de woning vind je een speelveldje, deze is bereikbaar via de tuin.

## KENMERKEN

- Kindvriendelijke woonwijk
- Drie slaapkamers
- Ruime tuin met overkapping
- Twee bergingen
- Gratis parkeren
- Energielabel C
- Binnenkort geheel voorzien van kunststof kozijnen
- Actieve VVE, maandelijkse bijdrage is €130,=

## Kenmerken

Vraagprijs	€ 225.000,00
Soort	Appartement
Open portiek	Nee
Aantal kamers	4 kamers waarvan 3 slaapkamer(s)
Inhoud woning	218 m <sup>3</sup>
Gebruiksoppervlakte woonfunctie	62 m <sup>2</sup>
Soort appartement	Maisonnette
Bouwjaar	1966
Ligging	In woonwijk, vrij uitzicht
Tuin	Achtertuintuin, voortuintuin
Hoofdtuin	Achtertuintuin 54 m <sup>2</sup>
Garage	Geen garage
Energielabel	C
Verwarming	C.V.-Ketel
Isolatie	Dubbel glas
C.V.-ketel	Remeha Avanta (Gas gestookt combiketel uit 2015, eigendom)

## Locatie

Zuiderweg 109  
9744 AA GRONINGEN

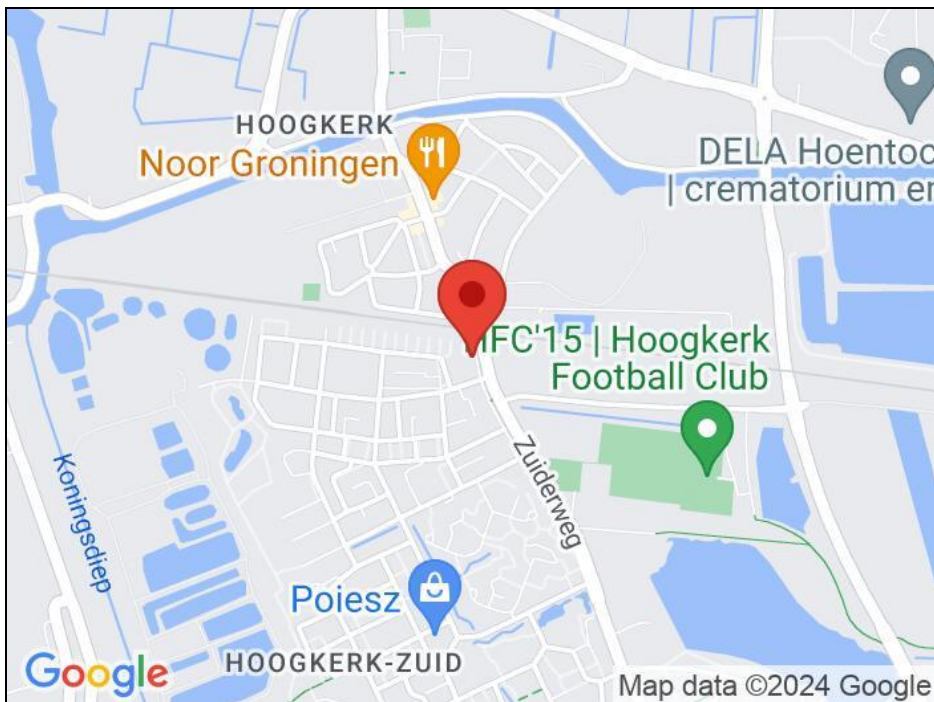



# Foto's



|





# Foto's

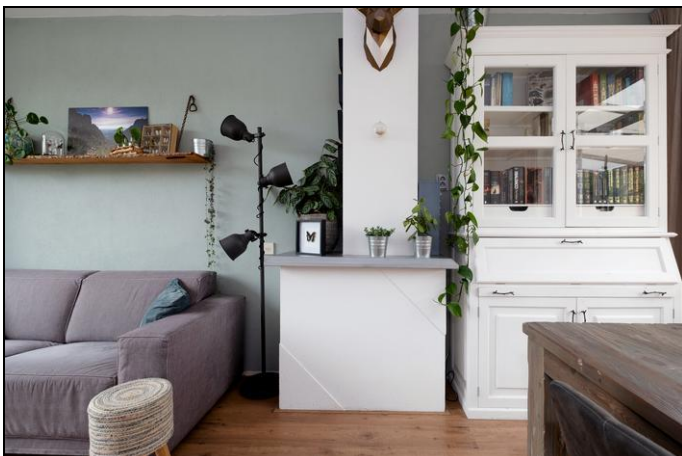

# Foto's

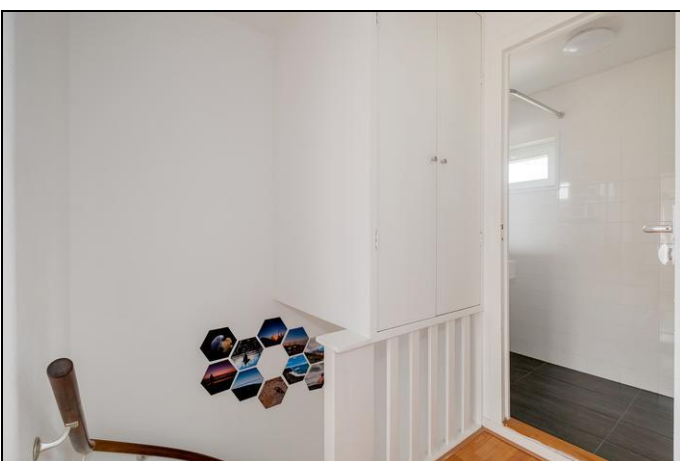



# Foto's





# Foto's

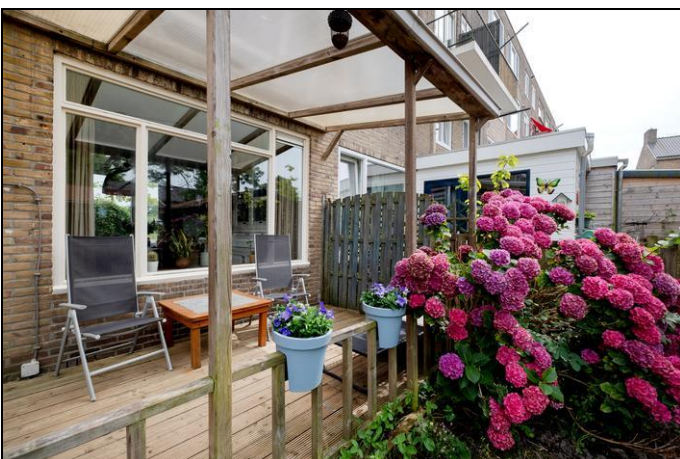



# Foto's





# Foto's





# Plattegrond

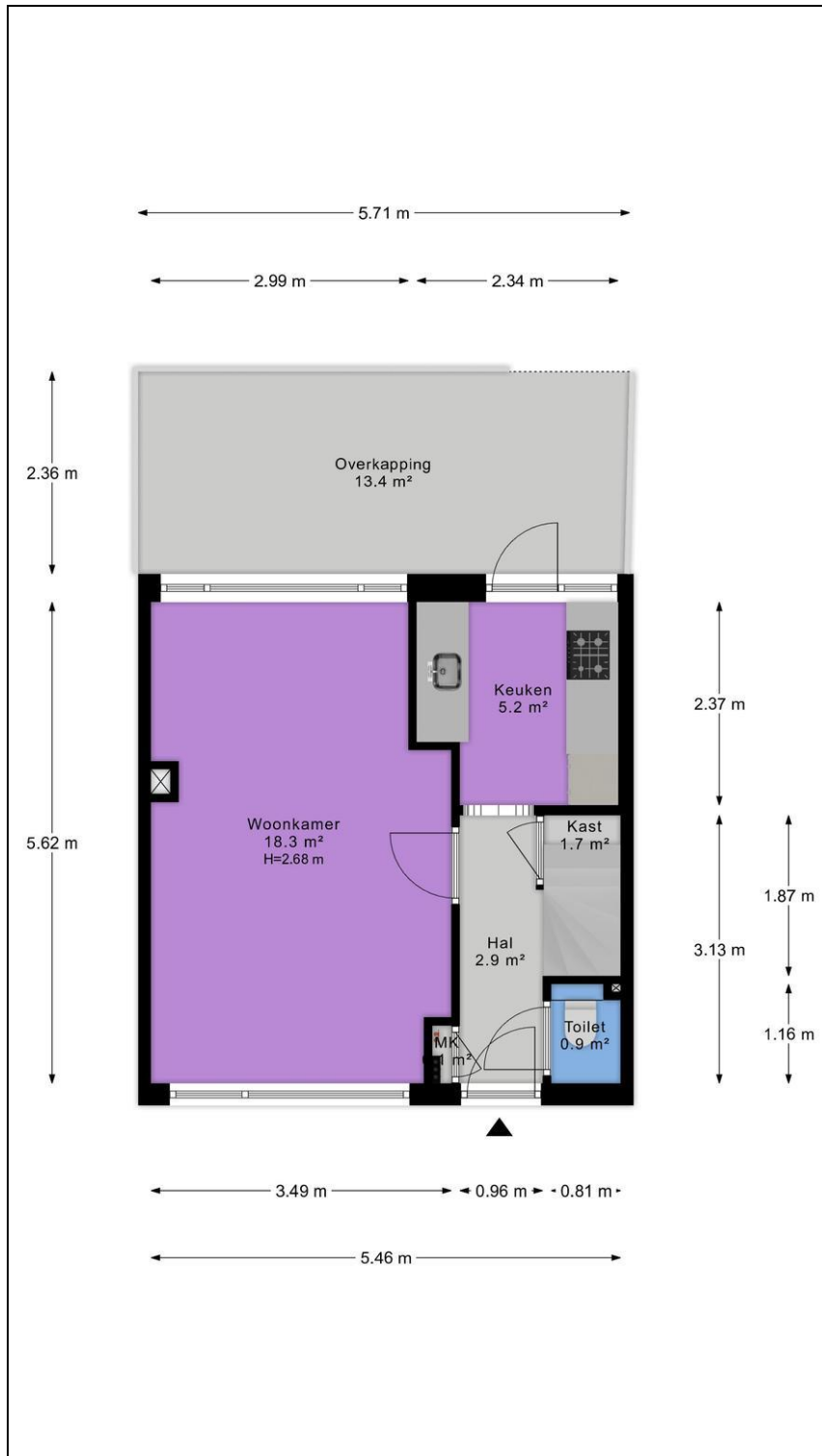

# Plattegrond

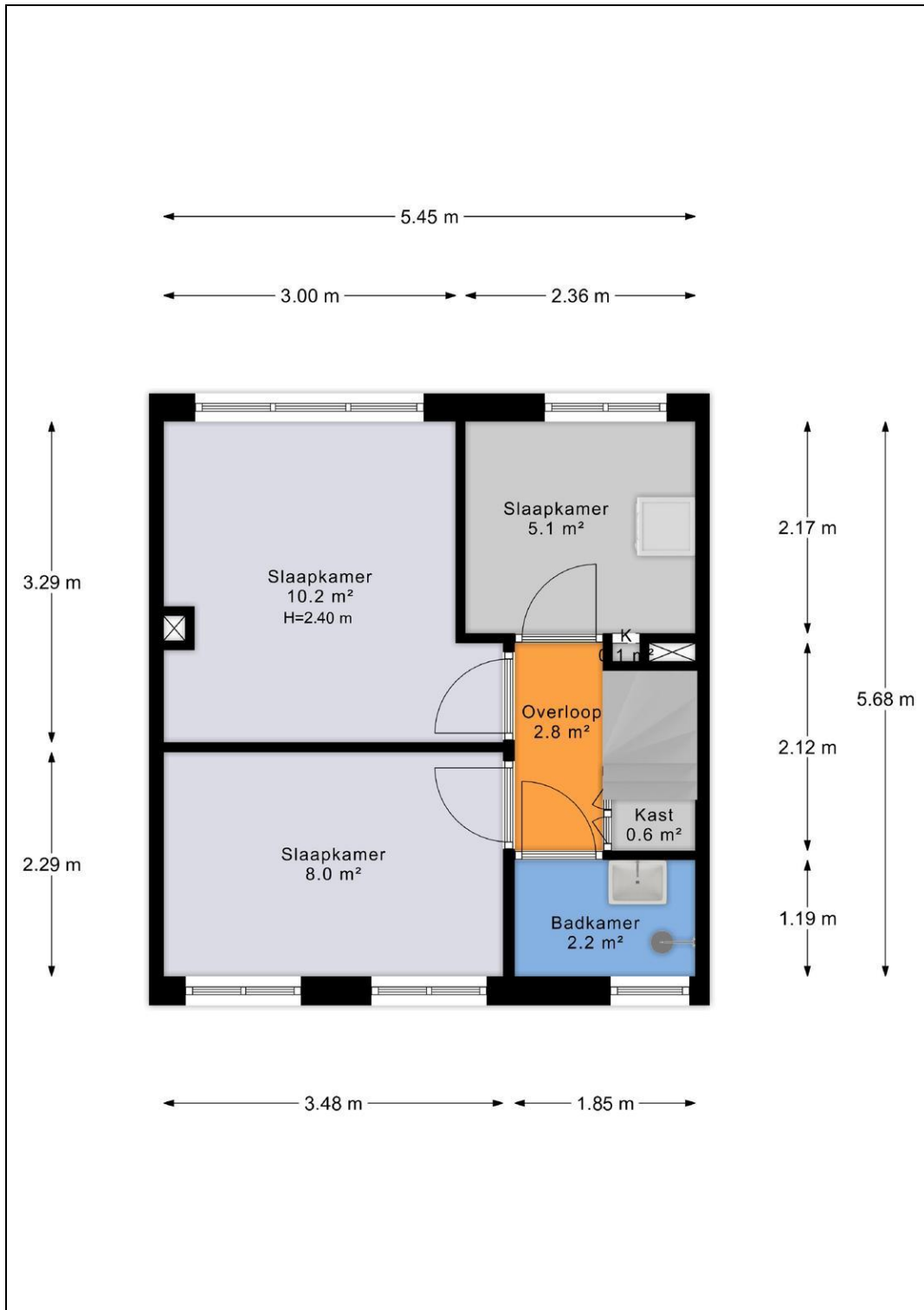



# Plattegrond

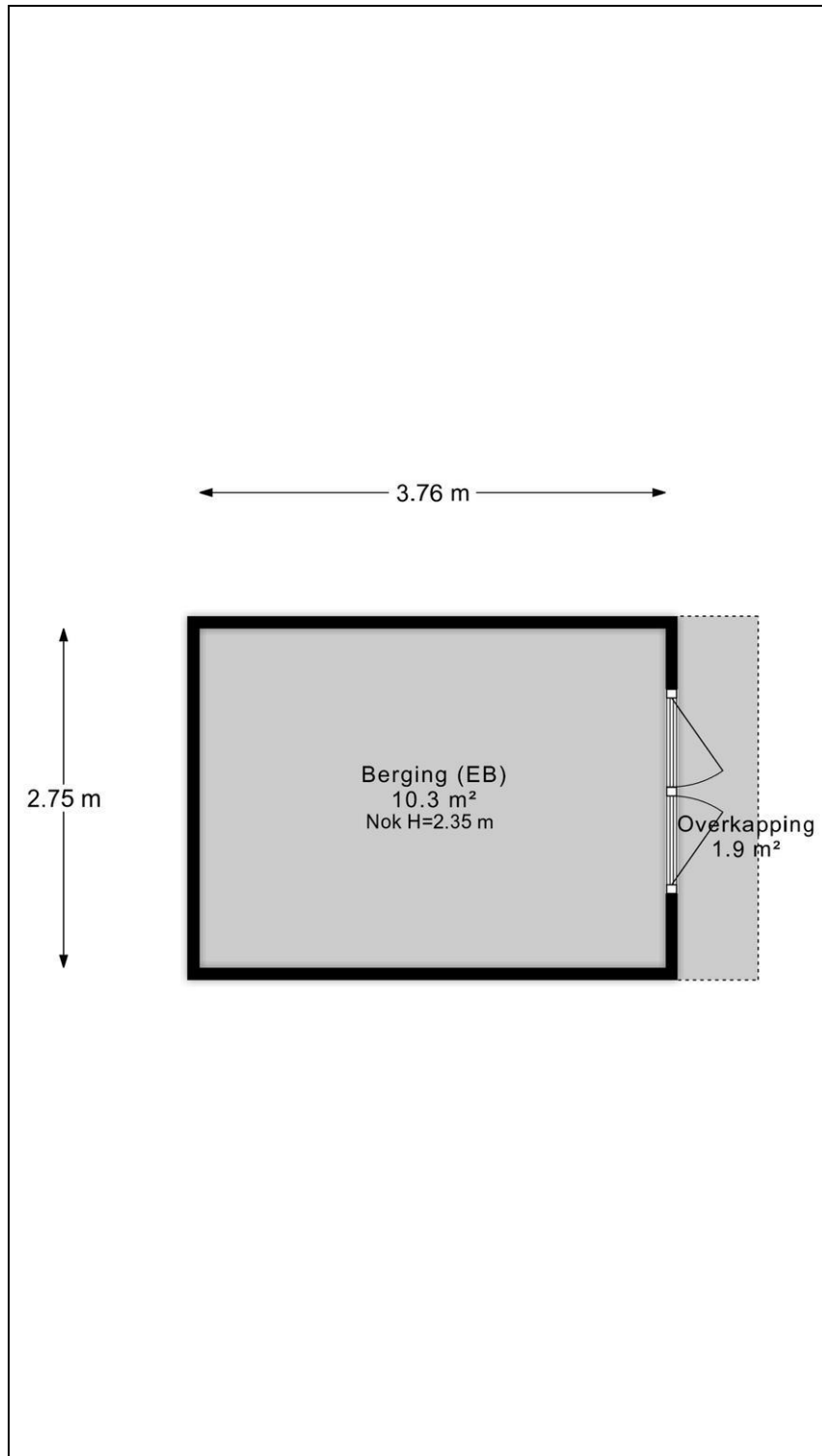

# Plattegrond

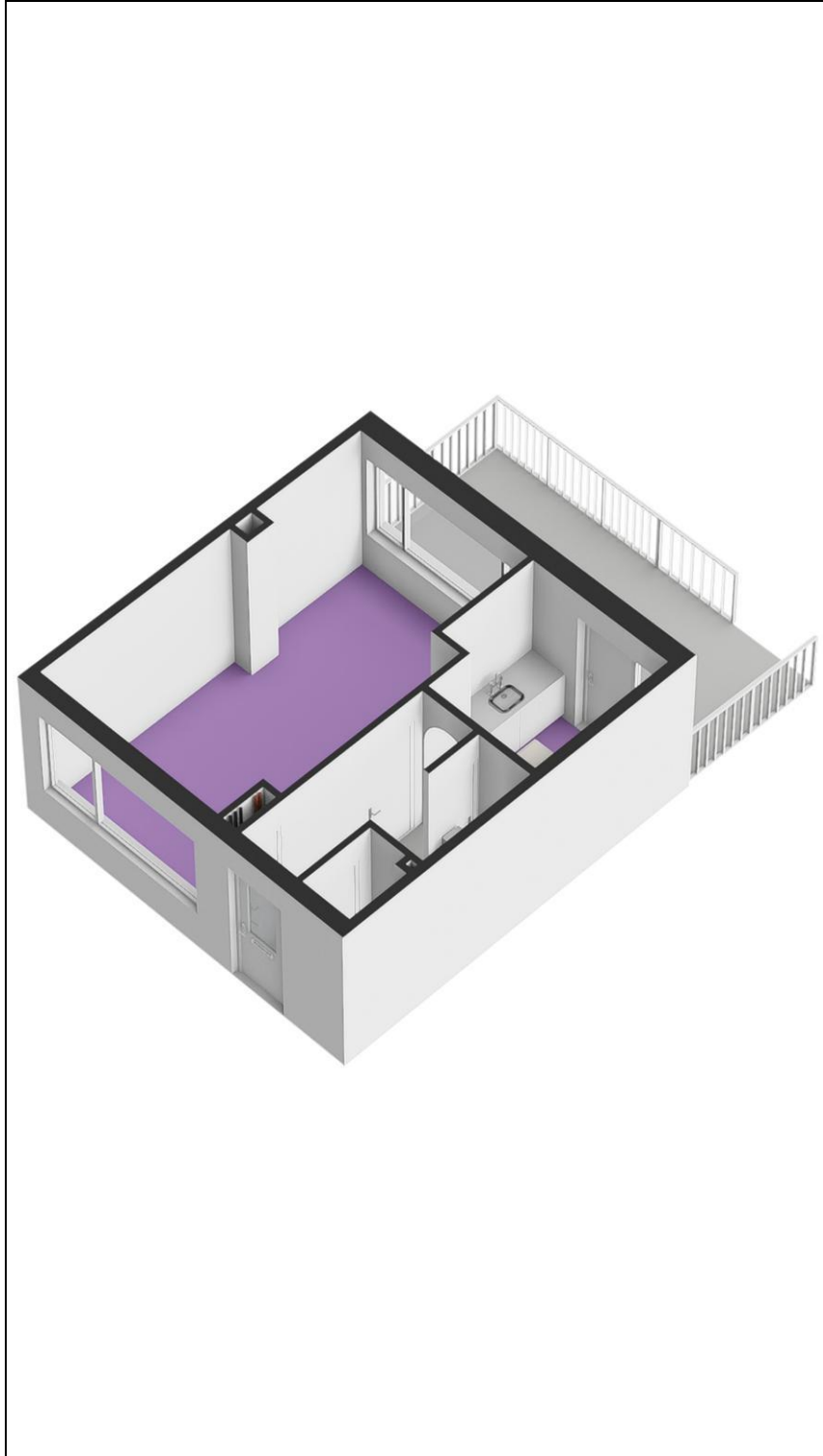



# Plattegrond

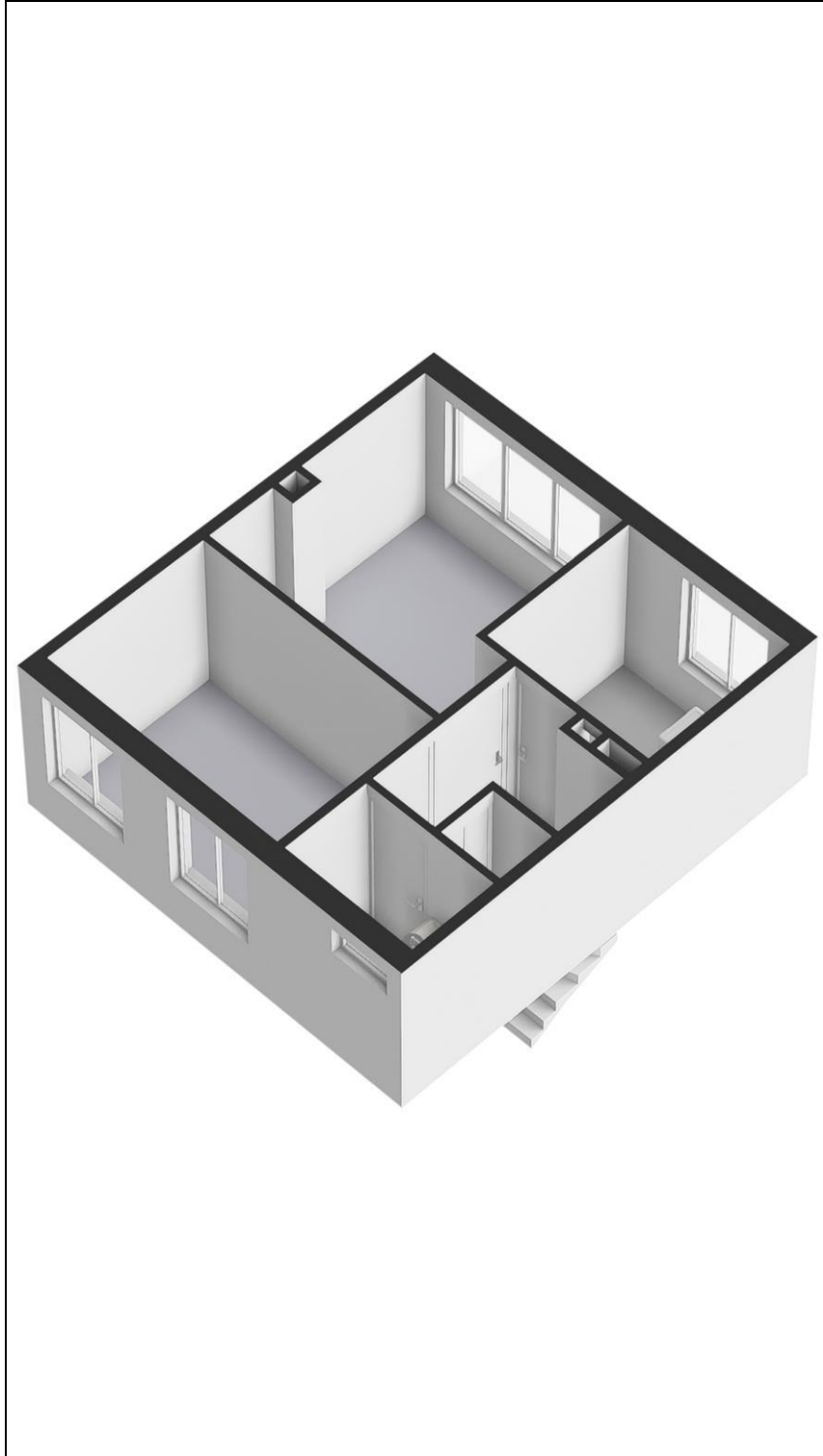

# Plattegrond

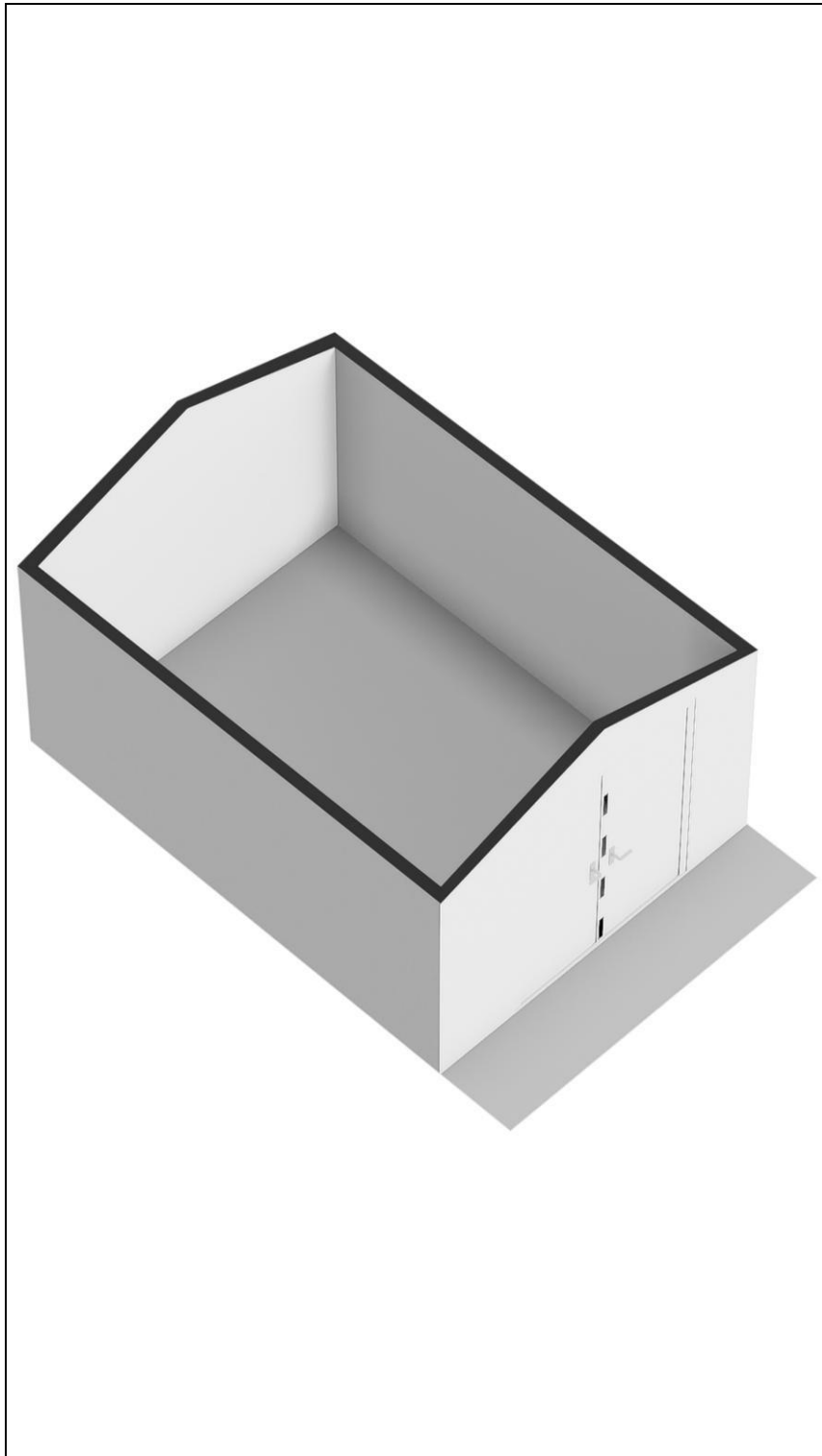

# Kadaster

Kadastrale gegevens	
Adres	Zuiderweg 109
Postcode / Plaats	9744 AA Groningen
Gemeente	Hoogkerk
Sectie / Perceel	C / 2393
Indexnummer	A9
Soort	Volle eigendom



# Lijst van zaken

	Blijft achter	Gaat mee	Kan worden overgenomen	n.v.t.
<b>Woning</b>				
<i>Interieur</i>				
Verlichting, te weten:				
- Inbouwspots/dimmers	<input checked="" type="checkbox"/>	<input type="checkbox"/>	<input type="checkbox"/>	<input type="checkbox"/>
- Opbouwspots/armaturen/lampen/dimmers	<input type="checkbox"/>	<input type="checkbox"/>	<input type="checkbox"/>	<input checked="" type="checkbox"/>
- Losse (hang)lampen	<input type="checkbox"/>	<input checked="" type="checkbox"/>	<input type="checkbox"/>	<input type="checkbox"/>
-	<input type="checkbox"/>	<input type="checkbox"/>	<input type="checkbox"/>	<input checked="" type="checkbox"/>
-	<input type="checkbox"/>	<input type="checkbox"/>	<input type="checkbox"/>	<input checked="" type="checkbox"/>
(Losse)kasten, legplanken, te weten:				
- Overloopkast	<input checked="" type="checkbox"/>	<input type="checkbox"/>	<input type="checkbox"/>	<input type="checkbox"/>
-	<input type="checkbox"/>	<input type="checkbox"/>	<input type="checkbox"/>	<input checked="" type="checkbox"/>
Raamdecoratie/zonwering binnen, te weten:				
- Gordijnrails	<input checked="" type="checkbox"/>	<input type="checkbox"/>	<input type="checkbox"/>	<input type="checkbox"/>
- Gordijnen	<input type="checkbox"/>	<input checked="" type="checkbox"/>	<input type="checkbox"/>	<input type="checkbox"/>
- Overgordijnen	<input type="checkbox"/>	<input type="checkbox"/>	<input type="checkbox"/>	<input checked="" type="checkbox"/>
- Vitrages	<input type="checkbox"/>	<input type="checkbox"/>	<input type="checkbox"/>	<input checked="" type="checkbox"/>
- Rolgordijnen	<input type="checkbox"/>	<input type="checkbox"/>	<input type="checkbox"/>	<input checked="" type="checkbox"/>
- Lamellen	<input type="checkbox"/>	<input type="checkbox"/>	<input type="checkbox"/>	<input checked="" type="checkbox"/>
- Jaloezieën	<input type="checkbox"/>	<input type="checkbox"/>	<input type="checkbox"/>	<input checked="" type="checkbox"/>
- (Losse) horren/rolhorren	<input type="checkbox"/>	<input type="checkbox"/>	<input checked="" type="checkbox"/>	<input type="checkbox"/>
-	<input type="checkbox"/>	<input type="checkbox"/>	<input type="checkbox"/>	<input checked="" type="checkbox"/>
-	<input type="checkbox"/>	<input type="checkbox"/>	<input type="checkbox"/>	<input checked="" type="checkbox"/>
Vloerdecoratie, te weten:				
- Vloerbedekking	<input type="checkbox"/>	<input type="checkbox"/>	<input type="checkbox"/>	<input checked="" type="checkbox"/>
- Parketvloer	<input type="checkbox"/>	<input type="checkbox"/>	<input type="checkbox"/>	<input checked="" type="checkbox"/>
- Houten vloer(delen)	<input type="checkbox"/>	<input type="checkbox"/>	<input type="checkbox"/>	<input checked="" type="checkbox"/>
- Laminaat	<input checked="" type="checkbox"/>	<input type="checkbox"/>	<input type="checkbox"/>	<input type="checkbox"/>
- Plavuizen	<input checked="" type="checkbox"/>	<input type="checkbox"/>	<input type="checkbox"/>	<input type="checkbox"/>
-	<input type="checkbox"/>	<input type="checkbox"/>	<input type="checkbox"/>	<input checked="" type="checkbox"/>
-	<input type="checkbox"/>	<input type="checkbox"/>	<input type="checkbox"/>	<input checked="" type="checkbox"/>
(Voorzet) openhaard met toebehoren	<input type="checkbox"/>	<input type="checkbox"/>	<input type="checkbox"/>	<input checked="" type="checkbox"/>
Allesbrander	<input type="checkbox"/>	<input type="checkbox"/>	<input type="checkbox"/>	<input checked="" type="checkbox"/>
Houtkachel	<input type="checkbox"/>	<input type="checkbox"/>	<input type="checkbox"/>	<input checked="" type="checkbox"/>
(Gas)kachels	<input type="checkbox"/>	<input type="checkbox"/>	<input type="checkbox"/>	<input checked="" type="checkbox"/>

	Blijft achter	Gaat mee	Kan worden overgenomen	n.v.t.
Designradiator(en)	<input type="checkbox"/>	<input type="checkbox"/>	<input type="checkbox"/>	<input checked="" type="checkbox"/>
Radiatorafwerking	<input checked="" type="checkbox"/>	<input type="checkbox"/>	<input type="checkbox"/>	<input type="checkbox"/>
Overig, te weten:				
- Spiegelwanden	<input type="checkbox"/>	<input type="checkbox"/>	<input type="checkbox"/>	<input checked="" type="checkbox"/>
- Schilderij ophangstelsysteem	<input type="checkbox"/>	<input type="checkbox"/>	<input type="checkbox"/>	<input checked="" type="checkbox"/>
-	<input type="checkbox"/>	<input type="checkbox"/>	<input type="checkbox"/>	<input checked="" type="checkbox"/>
-	<input type="checkbox"/>	<input type="checkbox"/>	<input type="checkbox"/>	<input checked="" type="checkbox"/>
-	<input type="checkbox"/>	<input type="checkbox"/>	<input type="checkbox"/>	<input checked="" type="checkbox"/>
-	<input type="checkbox"/>	<input type="checkbox"/>	<input type="checkbox"/>	<input checked="" type="checkbox"/>

### Keuken

Keukenblok (met bovenkasten)	<input checked="" type="checkbox"/>	<input type="checkbox"/>	<input type="checkbox"/>	<input type="checkbox"/>
Keuken (inbouw)apparatuur, te weten:				
- Kookplaat	<input type="checkbox"/>	<input type="checkbox"/>	<input type="checkbox"/>	<input checked="" type="checkbox"/>
- (Gas)fornuis	<input checked="" type="checkbox"/>	<input type="checkbox"/>	<input type="checkbox"/>	<input type="checkbox"/>
- Afzuigkap	<input checked="" type="checkbox"/>	<input type="checkbox"/>	<input type="checkbox"/>	<input type="checkbox"/>
- Magnetron	<input type="checkbox"/>	<input checked="" type="checkbox"/>	<input type="checkbox"/>	<input type="checkbox"/>
- Oven	<input type="checkbox"/>	<input checked="" type="checkbox"/>	<input type="checkbox"/>	<input type="checkbox"/>
- Combi-oven/combimagnetron	<input type="checkbox"/>	<input type="checkbox"/>	<input type="checkbox"/>	<input checked="" type="checkbox"/>
- Koelkast	<input checked="" type="checkbox"/>	<input type="checkbox"/>	<input type="checkbox"/>	<input type="checkbox"/>
- Vriezer	<input type="checkbox"/>	<input type="checkbox"/>	<input type="checkbox"/>	<input checked="" type="checkbox"/>
- Koel-vriescombinatie	<input type="checkbox"/>	<input checked="" type="checkbox"/>	<input type="checkbox"/>	<input type="checkbox"/>
- Vaatwasser	<input checked="" type="checkbox"/>	<input type="checkbox"/>	<input type="checkbox"/>	<input type="checkbox"/>
- Quooker	<input type="checkbox"/>	<input type="checkbox"/>	<input type="checkbox"/>	<input checked="" type="checkbox"/>
- Koffiezetapparaat	<input type="checkbox"/>	<input checked="" type="checkbox"/>	<input type="checkbox"/>	<input type="checkbox"/>
- Heetwaterdispenser	<input type="checkbox"/>	<input checked="" type="checkbox"/>	<input type="checkbox"/>	<input type="checkbox"/>
-	<input type="checkbox"/>	<input type="checkbox"/>	<input type="checkbox"/>	<input checked="" type="checkbox"/>
Keukenaccessoires, te weten:				
-	<input type="checkbox"/>	<input type="checkbox"/>	<input type="checkbox"/>	<input checked="" type="checkbox"/>
-	<input type="checkbox"/>	<input type="checkbox"/>	<input type="checkbox"/>	<input checked="" type="checkbox"/>
-	<input type="checkbox"/>	<input type="checkbox"/>	<input type="checkbox"/>	<input checked="" type="checkbox"/>
-	<input type="checkbox"/>	<input type="checkbox"/>	<input type="checkbox"/>	<input checked="" type="checkbox"/>
-	<input type="checkbox"/>	<input type="checkbox"/>	<input type="checkbox"/>	<input checked="" type="checkbox"/>
-	<input type="checkbox"/>	<input type="checkbox"/>	<input type="checkbox"/>	<input checked="" type="checkbox"/>
-	<input type="checkbox"/>	<input type="checkbox"/>	<input type="checkbox"/>	<input checked="" type="checkbox"/>

### Sanitair/sauna

Toilet met de volgende toebehoren:				
- Toilet	<input checked="" type="checkbox"/>	<input type="checkbox"/>	<input type="checkbox"/>	<input type="checkbox"/>
- Toilethouder	<input checked="" type="checkbox"/>	<input type="checkbox"/>	<input type="checkbox"/>	<input type="checkbox"/>
- Toiletborstel(houder)	<input type="checkbox"/>	<input checked="" type="checkbox"/>	<input type="checkbox"/>	<input type="checkbox"/>
- Fontein	<input type="checkbox"/>	<input type="checkbox"/>	<input type="checkbox"/>	<input checked="" type="checkbox"/>

	Blijft achter	Gaat mee	Kan worden overgenomen	n.v.t.
-	<input type="checkbox"/>	<input type="checkbox"/>	<input type="checkbox"/>	<input checked="" type="checkbox"/>
-	<input type="checkbox"/>	<input type="checkbox"/>	<input type="checkbox"/>	<input checked="" type="checkbox"/>
Badkamer met de volgende toebehoren:				
- Ligbad	<input type="checkbox"/>	<input type="checkbox"/>	<input type="checkbox"/>	<input checked="" type="checkbox"/>
- Jacuzzi/whirlpool	<input type="checkbox"/>	<input type="checkbox"/>	<input type="checkbox"/>	<input checked="" type="checkbox"/>
- Douche (cabine/schermb)	<input checked="" type="checkbox"/>	<input type="checkbox"/>	<input type="checkbox"/>	<input type="checkbox"/>
- Stoomdouche (cabine)	<input type="checkbox"/>	<input type="checkbox"/>	<input type="checkbox"/>	<input checked="" type="checkbox"/>
- Wastafel	<input checked="" type="checkbox"/>	<input type="checkbox"/>	<input type="checkbox"/>	<input type="checkbox"/>
- Wastafelmeubel	<input type="checkbox"/>	<input type="checkbox"/>	<input type="checkbox"/>	<input checked="" type="checkbox"/>
- Planchet	<input type="checkbox"/>	<input type="checkbox"/>	<input type="checkbox"/>	<input checked="" type="checkbox"/>
- Toiletkast	<input type="checkbox"/>	<input type="checkbox"/>	<input type="checkbox"/>	<input checked="" type="checkbox"/>
- Toilet	<input type="checkbox"/>	<input type="checkbox"/>	<input type="checkbox"/>	<input checked="" type="checkbox"/>
- Toilethouder	<input type="checkbox"/>	<input type="checkbox"/>	<input type="checkbox"/>	<input checked="" type="checkbox"/>
- Toiletborstel(houder)	<input type="checkbox"/>	<input type="checkbox"/>	<input type="checkbox"/>	<input checked="" type="checkbox"/>
- Spiegelkast	<input checked="" type="checkbox"/>	<input type="checkbox"/>	<input type="checkbox"/>	<input type="checkbox"/>
-	<input type="checkbox"/>	<input type="checkbox"/>	<input type="checkbox"/>	<input checked="" type="checkbox"/>
Sauna met toebehoren				
	<input type="checkbox"/>	<input type="checkbox"/>	<input type="checkbox"/>	<input checked="" type="checkbox"/>
	<input type="checkbox"/>	<input type="checkbox"/>	<input type="checkbox"/>	<input checked="" type="checkbox"/>
	<input type="checkbox"/>	<input type="checkbox"/>	<input type="checkbox"/>	<input checked="" type="checkbox"/>
<i>Exterieur/installaties/veiligheid/energiebesparing</i>				
Schotel/antenne	<input type="checkbox"/>	<input type="checkbox"/>	<input type="checkbox"/>	<input checked="" type="checkbox"/>
Brievenbus	<input checked="" type="checkbox"/>	<input type="checkbox"/>	<input type="checkbox"/>	<input type="checkbox"/>
Kluis	<input type="checkbox"/>	<input type="checkbox"/>	<input type="checkbox"/>	<input checked="" type="checkbox"/>
(Voordeur)bel	<input checked="" type="checkbox"/>	<input type="checkbox"/>	<input type="checkbox"/>	<input type="checkbox"/>
Alarminstallatie	<input type="checkbox"/>	<input type="checkbox"/>	<input type="checkbox"/>	<input checked="" type="checkbox"/>
(Veiligheids)sloten en overige inbraakpreventie	<input type="checkbox"/>	<input type="checkbox"/>	<input type="checkbox"/>	<input checked="" type="checkbox"/>
Rookmelders	<input checked="" type="checkbox"/>	<input type="checkbox"/>	<input type="checkbox"/>	<input type="checkbox"/>
(Klok)thermostaat	<input checked="" type="checkbox"/>	<input type="checkbox"/>	<input type="checkbox"/>	<input type="checkbox"/>
Airconditioning	<input type="checkbox"/>	<input type="checkbox"/>	<input type="checkbox"/>	<input checked="" type="checkbox"/>
Warmwatervoorziening, te weten:				
- CV-installatie	<input checked="" type="checkbox"/>	<input type="checkbox"/>	<input type="checkbox"/>	<input type="checkbox"/>
- Boiler	<input type="checkbox"/>	<input type="checkbox"/>	<input type="checkbox"/>	<input checked="" type="checkbox"/>
- Geiser	<input type="checkbox"/>	<input type="checkbox"/>	<input type="checkbox"/>	<input checked="" type="checkbox"/>
-	<input type="checkbox"/>	<input type="checkbox"/>	<input type="checkbox"/>	<input checked="" type="checkbox"/>
-	<input type="checkbox"/>	<input type="checkbox"/>	<input type="checkbox"/>	<input checked="" type="checkbox"/>
-	<input type="checkbox"/>	<input type="checkbox"/>	<input type="checkbox"/>	<input checked="" type="checkbox"/>
Screens	<input type="checkbox"/>	<input type="checkbox"/>	<input type="checkbox"/>	<input checked="" type="checkbox"/>
Rolluiken	<input type="checkbox"/>	<input type="checkbox"/>	<input type="checkbox"/>	<input checked="" type="checkbox"/>
Zonwering buiten	<input type="checkbox"/>	<input type="checkbox"/>	<input type="checkbox"/>	<input checked="" type="checkbox"/>
-	<input type="checkbox"/>	<input type="checkbox"/>	<input type="checkbox"/>	<input checked="" type="checkbox"/>
-	<input type="checkbox"/>	<input type="checkbox"/>	<input type="checkbox"/>	<input checked="" type="checkbox"/>
-	<input type="checkbox"/>	<input type="checkbox"/>	<input type="checkbox"/>	<input checked="" type="checkbox"/>
Isolatievoorzieningen (voorzetramen/radiatorfolie etc.), te weten:				
-	<input type="checkbox"/>	<input type="checkbox"/>	<input type="checkbox"/>	<input checked="" type="checkbox"/>
-	<input type="checkbox"/>	<input type="checkbox"/>	<input type="checkbox"/>	<input checked="" type="checkbox"/>



	Blijft achter	Gaat mee	Kan worden overgenomen	n.v.t.
Telefoonaansluiting/internetaansluiting	<input checked="" type="checkbox"/>	<input type="checkbox"/>	<input type="checkbox"/>	<input type="checkbox"/>
Veiligheidsschakelaar wasautomaat	<input type="checkbox"/>	<input type="checkbox"/>	<input type="checkbox"/>	<input checked="" type="checkbox"/>
Waterslot wasautomaat	<input type="checkbox"/>	<input checked="" type="checkbox"/>	<input type="checkbox"/>	<input type="checkbox"/>
Zonnepanelen	<input type="checkbox"/>	<input type="checkbox"/>	<input type="checkbox"/>	<input checked="" type="checkbox"/>
Oplaadpunt elektrische auto	<input type="checkbox"/>	<input type="checkbox"/>	<input type="checkbox"/>	<input checked="" type="checkbox"/>
	<input type="checkbox"/>	<input type="checkbox"/>	<input type="checkbox"/>	<input checked="" type="checkbox"/>
	<input type="checkbox"/>	<input type="checkbox"/>	<input type="checkbox"/>	<input checked="" type="checkbox"/>

## Tuin

### Inrichting

Tuinaanleg/bestrating	<input checked="" type="checkbox"/>	<input type="checkbox"/>	<input type="checkbox"/>	<input type="checkbox"/>
Beplanting	<input checked="" type="checkbox"/>	<input type="checkbox"/>	<input type="checkbox"/>	<input type="checkbox"/>
Magnolia	<input type="checkbox"/>	<input checked="" type="checkbox"/>	<input type="checkbox"/>	<input type="checkbox"/>
<b>Verlichting/installaties</b>				
Buitenverlichting	<input checked="" type="checkbox"/>	<input type="checkbox"/>	<input type="checkbox"/>	<input type="checkbox"/>
Tijd- of schemerschakelaar/bewegingsmelder	<input checked="" type="checkbox"/>	<input type="checkbox"/>	<input type="checkbox"/>	<input type="checkbox"/>
	<input type="checkbox"/>	<input type="checkbox"/>	<input type="checkbox"/>	<input checked="" type="checkbox"/>

### Bebouwing

Tuinhuis/buitenberging	<input checked="" type="checkbox"/>	<input type="checkbox"/>	<input type="checkbox"/>	<input type="checkbox"/>
Kasten/werkbank in tuinhuis/berging	<input type="checkbox"/>	<input checked="" type="checkbox"/>	<input type="checkbox"/>	<input type="checkbox"/>
(Broei)kas	<input type="checkbox"/>	<input type="checkbox"/>	<input type="checkbox"/>	<input checked="" type="checkbox"/>
	<input type="checkbox"/>	<input type="checkbox"/>	<input type="checkbox"/>	<input checked="" type="checkbox"/>
	<input type="checkbox"/>	<input type="checkbox"/>	<input type="checkbox"/>	<input checked="" type="checkbox"/>

### Overig

Overige tuin, te weten:				
- (Sier)hek	<input checked="" type="checkbox"/>	<input type="checkbox"/>	<input type="checkbox"/>	<input type="checkbox"/>
- Vlaggenmast(houder)	<input type="checkbox"/>	<input type="checkbox"/>	<input type="checkbox"/>	<input checked="" type="checkbox"/>
-	<input type="checkbox"/>	<input type="checkbox"/>	<input type="checkbox"/>	<input checked="" type="checkbox"/>
-	<input type="checkbox"/>	<input type="checkbox"/>	<input type="checkbox"/>	<input checked="" type="checkbox"/>

## Overig

Zijn er zaken die geen eigendom zijn van verkoper omdat er sprake is van een leasecontract of huurcontract. Zo ja, neemt verkoper de zaak mee of wordt het betreffende contract overgenomen?	Ja	Nee	Gaat mee	Moet worden overgenomen
CV	<input type="checkbox"/>	<input checked="" type="checkbox"/>	<input type="checkbox"/>	<input type="checkbox"/>
Boiler	<input type="checkbox"/>	<input checked="" type="checkbox"/>	<input type="checkbox"/>	<input type="checkbox"/>
Zonnepanelen	<input type="checkbox"/>	<input checked="" type="checkbox"/>	<input type="checkbox"/>	<input type="checkbox"/>
	<input type="checkbox"/>	<input checked="" type="checkbox"/>	<input type="checkbox"/>	<input type="checkbox"/>
	<input type="checkbox"/>	<input checked="" type="checkbox"/>	<input type="checkbox"/>	<input type="checkbox"/>
	<input type="checkbox"/>	<input checked="" type="checkbox"/>	<input type="checkbox"/>	<input type="checkbox"/>
	<input type="checkbox"/>	<input checked="" type="checkbox"/>	<input type="checkbox"/>	<input type="checkbox"/>
Bijlage(n) over te nemen contracten:				
-				
-				

# Vragenlijst voor de verkoop van een appartement

## DEEL B

### 1 Bijzonderheden

- a. Zijn er nadat u het appartement in eigendom hebt gekregen nog andere, eventuele aanvullende notariële of onderhandse akten opgesteld met betrekking tot het appartement? **Nee**  
Zo ja, welke? : \_\_\_\_\_
- b. Zijn er mondelinge of schriftelijke afspraken gemaakt over aangrenzende percelen? **Ja**  
(Denk hierbij aan regelingen voor het gebruik van een poort, schuur, garage, tuin, overeenkomsten met meerdere burens, toezeggingen, erfafscheidingen.)  
Zo ja, welke zijn dat? : **De schuttingen zijn gedeeld met de burens aan beide kanten.**
- c. Wijken de huidige terreinafscheidingen af van de kadastrale eigendomsgrenzen? **Ja**  
(Denk hierbij ook aan strookjes grond van de gemeente die u in gebruik heeft, of grond van u die gebruikt wordt door de burens.)  
Zo ja, waaruit bestaat die afwijking? : **Door het aanleg van een pad is de tuin iets verder naar achteren verschoven (door vorige bewoner). De VVE is hier van op de hoogte. En dit is altijd zo geweest.**
- d. Is een gedeelte van uw appartement, schuur, garage of schutting gebouwd op grond van de burens of andersom? **Nee**  
Zo ja, graag nader toelichten: : \_\_\_\_\_
- e. Heeft u grond van derden in gebruik? **Nee**  
Zo ja, welke grond? : \_\_\_\_\_
- f. Rusten er voor zover u weet 'bijzondere lasten en beperkingen' op het appartement? **Nee**  
(‘Bijzondere lasten en beperkingen’ kunnen privaatrechtelijke beperkingen zijn zoals (lijdende) erfdienstbaarheden (bijvoorbeeld een recht van overpad), kwalitatieve verplichtingen, kettingbedingen, vruchtgebruik, voorkeursrecht (bijvoorbeeld een eerste recht van koop), opstalrecht, erfpacht, huurkoop. Het kan ook gaan om publiekrechtelijke beperkingen zoals een aanschrijving van de gemeente in het kader van een illegale verbouwing.)  
Zo ja, welke? : \_\_\_\_\_
- g. Is de Wet voorkeursrecht gemeenten van toepassing? **Nee**
- h. Is er een anti-speculatiebeding en/of zelfbewoningsplicht van toepassing op het appartement? **Nee**  
Zo ja, hoe lang nog? : \_\_\_\_\_
- i. Is er sprake van een beschermd stads- of dorpsgezicht of loopt er een procedure tot aanwijzing daartoe? **Nee**  
Is er sprake van een gemeentelijk-, provinciaal-of rijksmonument of loopt er een procedure tot aanwijzing daartoe? **Nee**  
Is er volgens het bestemmingsplan sprake van een beeldbepalend of karakteristiek object? **Nee**
- j. Is er sprake (geweest) van ruilverkaveling? **Nee**  
Zo ja, moet u hiervoor ruilverkavelingsrente betalen? Ja / Nee  
Zo ja, hoeveel en voor hoe lang? Bedrag: € \_\_\_\_\_  
Duur: : \_\_\_\_\_
- k. Is er sprake van onteigening? **Nee**
- l. Is het appartement of de grond geheel of gedeeltelijk verhuurd of bij anderen in gebruik? **Nee**



Zo ja: Is er een huurcontract/ gebruiksovereenkomst? Ja / Nee

Indien er geen contract of overeenkomst is, : \_\_\_\_\_  
beschrijf hieronder wat (mondeling) met de \_\_\_\_\_  
huurder/ gebruiker is afgesproken: \_\_\_\_\_

Welk gedeelte is verhuurd/ in gebruik gegeven? : \_\_\_\_\_  
\_\_\_\_\_

Welke delen vallen onder gezamenlijk gebruik? : \_\_\_\_\_  
\_\_\_\_\_

Welke zaken zijn van de huurder en mag hij : \_\_\_\_\_  
verwijderen bij ontruiming? \_\_\_\_\_

(Bijvoorbeeld geiser, keuken, lampen)

Heeft de huurder een waarborgsom gestort? Ja / Nee

Zo ja, hoeveel? €

Heeft u nog andere afspraken met de huurders gemaakt? Ja / Nee

Zo ja, welke? : \_\_\_\_\_  
\_\_\_\_\_

m. Behoort de gebruikte berging (of een andere ruimte zoals een garage en/of parkeerplaats) **Ja**  
ook volgens de splitsingsakte en de splitsingstekening bij het appartement? (Het komt  
regelmatig voor dat een in gebruik zijnde berging/garage/parkeerplaats niet de berging is die  
volgens de splitsingsakte en de splitsingstekening bij het appartement hoort. Men heeft om  
wat voor reden dan ook de berging geruild. Het is van belang om de  
berging/garage/parkeerplaats welke conform de splitsingsakte en de splitsingstekening bij  
het appartement hoort te verkopen)

n. Is er over het appartement een geschil/procedure gaande, al dan niet bij de rechter, **Nee**  
huurcommissie of een andere instantie? (bijvoorbeeld onteigening/kwesties met burens,  
zoals erfdienstbaarheden, recht van overpad, erfafscheidingen e.d.)

Zo ja, welke is/zijn dat? : \_\_\_\_\_  
\_\_\_\_\_

o. Is er bezwaar gemaakt tegen de waardebeschikking WOZ? **Nee**

Zo ja, toelichting: : \_\_\_\_\_  
\_\_\_\_\_

p. Zijn er door de overheid of nutsbedrijven verbeteringen of herstellingen voorgeschreven of **Nee**  
aangekondigd die nog niet naar behoren zijn uitgevoerd?

Zo ja, welke? : \_\_\_\_\_  
\_\_\_\_\_

q. Zijn er in het verleden subsidies of premies verstrekt die bij verkoop van het appartement **Nee**  
voor een deel kunnen worden teruggevorderd?

Zo ja, welke? : \_\_\_\_\_  
\_\_\_\_\_

r. Is het appartement onbewoonbaar verklaard of in het verleden ooit onbewoonbaar **Nee**  
verklaard geweest?

Zo ja, waarom? : \_\_\_\_\_  
\_\_\_\_\_

s. Is er bij verkoop sprake van een omzetbelastingheffing? **Nee**

(Bijvoorbeeld omdat het een voormalig bedrijfsonroerendgoed is, of een appartement met  
praktijkgedeelte, of omdat u pas ingrijpend verbouwd hebt.)

Zo ja, waarom? : \_\_\_\_\_  
\_\_\_\_\_

t. Hoe gebruikt u het appartement nu? : **Als woonruimte**

(Bijvoorbeeld voor bewoning, praktijk, winkel,  
opslag.)

Is dat gebruik volgens de splitsingsakte toegestaan? **Ja**

Is dat gebruik volgens de gemeente toegestaan? **Ja**

Zo nee, heeft de gemeente dit strijdige gebruik wel eens bij u aangekaart? Ja / Nee

Hoe heeft de gemeente dit strijdige gebruik bij u : \_\_\_\_\_  
aangekaart? \_\_\_\_\_

## 2 Gevels

- a. Is er bij het appartement sprake (geweest) van vochtdoorslag of aanhoudend vochtige plekken op de gevels? **Nee**  
Zo ja, waar? : \_\_\_\_\_
- b. Zijn er bij het appartement (gerepareerde) scheuren/beschadigingen in/aan de gevels aanwezig? **Nee**  
Zo ja, waar? : \_\_\_\_\_
- c. Zijn de gevels bij het appartement tijdens de bouw geïsoleerd? **Ja**  
Zo nee, zijn de gevels daarna (deels) geïsoleerd? **Niet bekend**  
Zo ja, wanneer heeft de isolatie van de gevels plaatsgevonden en met welk isolatiemateriaal? : **Gevels vallen qua onderhoud onder de VvE**  
Heeft u een certificaat of bewijs van het na-isoleren? Ja / Nee  
Is er sprake van volledige isolatie? Ja / Nee / Niet bekend  
Zo nee, welke delen van de gevels zijn er niet geïsoleerd? : \_\_\_\_\_
- d. Zijn de gevels bij het appartement ooit gereinigd? **Ja**  
Zo ja, volgens welke methode en wanneer? : **Methode niet bekend. Dit wordt uitgevoerd door de VVE**
- a. Hoe oud zijn de daken van het appartementencomplex ongeveer? Platte daken: : **Plat dak vanuit de VVE. Is vervangen rond 2014/2015**  
Overige daken: : \_\_\_\_\_

## 3 Dak(en)

- b. Heeft u last van daklekkages (gehad)? **Nee**  
Zo ja, waar? : \_\_\_\_\_
- c. Zijn er in het verleden in het appartement gebreken geconstateerd aan de dakconstructie zoals scheve, doorbuigende, krakende, beschadigde en/of aangetaste dakdelen? **Nee**  
Zo ja, waar? : \_\_\_\_\_
- d. Is het dak van het appartementencomplex al eens (gedeeltelijk) vernieuwd c.q. gerepareerd? **Ja**  
Zo ja, welk (gedeelte van het) dak en waarom? : **Platdak vanuit de VVE. Is vervangen rond 2014/2015**
- e. Is het dak van het appartementencomplex tijdens de bouw geïsoleerd? Platte daken: **Ja**  
Overige daken: Ja / Nee / Niet bekend  
Zo nee, is het dak daarna geïsoleerd? Platte daken: Ja / Nee / Niet bekend  
Overige daken: Ja / Nee / Niet bekend  
Zo ja, wanneer heeft de isolatie plaatsgevonden en met welk isolatiemateriaal? : \_\_\_\_\_  
Heeft u een certificaat of bewijs van het na-isoleren? Ja / Nee  
Is er sprake van volledige isolatie? Platte daken: Ja / Nee / Niet bekend  
Overige daken: Ja / Nee / Niet bekend  
Zo nee, welke delen zijn er niet geïsoleerd? : \_\_\_\_\_
- f. Zijn de regenwaterafvoeren van het appartement lek of verstopt? **Nee**

Zo ja, toelichting: \_\_\_\_\_

g. Zijn de dakgoten lek of verstopt? **Nee**

Zo ja, toelichting: \_\_\_\_\_

a. Van welk materiaal zijn de buitenkozijnen gemaakt? : **Kunststof en een deel hout. Houten kozijnen worden in Q3 2024 ook vervangen voor kunststof door VvE**

(bijvoorbeeld hout, kunststof of aluminium of een andersoortig materiaal)

b. Wanneer zijn de buitenkozijnen, ramen en deuren van het appartement voor het laatst geschilderd? : \_\_\_\_\_

#### 4 Kozijnen, ramen en deuren

Is dit gebeurd door een erkend schildersbedrijf? Ja / Nee

Zo ja, door wie? : \_\_\_\_\_

c. Functioneren alle scharnieren en sloten in het appartement? **Ja**

Zo nee, toelichting: \_\_\_\_\_

d. Zijn voor alle afsluitbare deuren, ramen etc. sleutels aanwezig? **Ja**

Zo nee, voor welke deuren, ramen etc. niet? : \_\_\_\_\_

e. Is er sprake van isolerende beglazing in het appartement? **Ja**

Zo ja, welk type glas? : **HR++**

(bijvoorbeeld HR, HR+, HR++ of HR+++, zie de glassponning waarin doorgaans staat vermeld welke type glas er is geplaatst)

Is er sprake van isolerende beglazing in het gehele appartement? **Nee**

Zo nee, welke ramen zijn niet geïsoleerd? : **De nog te vervangen kozijnen zoals eerder genoemd.**

f. Is er bij de isolerende beglazing sprake van condensvorming tussen het glas? **Nee**

(Denk aan lekkende ruiten.)

Zo ja, waar? : \_\_\_\_\_

#### 5 Vloeren, plafonds en wanden

a. Is er in het appartement sprake (geweest) van vochtdoorslag of optrekkend vocht op vloeren, plafonds en/of wanden? **Nee**

Zo ja, waar? : \_\_\_\_\_

b. Is er in het appartement sprake (geweest) van schimmelvorming op de vloeren, plafonds en/of wanden? **Nee**

Zo ja, waar? : \_\_\_\_\_

c. Zijn er in het appartement (gerepareerde) of (verborgen) scheuren en/of beschadigingen in/aan vloeren, plafonds en/of wanden aanwezig? **Nee**

Zo ja, waar? : \_\_\_\_\_

d. Hebben zich in het verleden in het appartement problemen voorgedaan met de afwerkingen? **Nee**

(Bijvoorbeeld loszittend tegelwerk, loslatend behang of spuitwerk, holklinkend of loszittend stucwerk, etc)

Zo ja, waar? : \_\_\_\_\_

e. Is er in het appartement sprake (geweest) van gebreken aan de vloerconstructie, zoals scheve, doorbuigende, krakende, beschadigde en/of aangetaste vloerdelen? **Nee**



Zo ja, waar? : \_\_\_\_\_

f. Is er in het appartement sprake van vloerisolatie? **Nee**

Zo ja, wanneer heeft de isolatie van de vloer plaatsgevonden en met welk isolatiemateriaal? : \_\_\_\_\_

Heeft u een certificaat of bewijs van het na-isoleren? Ja / Nee

Is er sprake van volledige isolatie? **Niet bekend**

Zo nee, welke delen zijn er niet geïsoleerd? : \_\_\_\_\_

a. Is er in het appartement sprake (geweest) van gebreken aan de fundering? **Nee**

Zo ja, waar? : \_\_\_\_\_

## 6 Kelder, kruipruimte en fundering

b. Is de kruipruimte van het appartement toegankelijk? Ja / Nee

Is de kruipruimte droog? Ja / Nee / Meestal

Zo nee of meestal, toelichting: : **Er is geen kruipruimte er zitten gezamenlijke bergingen onder de woning die toegankelijk zijn via het portiek.**

c. Is er sprake van vochtdoorslag door de kelderwand? **Nee**

Zo ja of soms, toelichting: : \_\_\_\_\_

d. Is de grondwaterstand in de afgelopen jaren waarneembaar gewijzigd of is er sprake van wateroverlast geweest? **Nee**

Zo ja, heeft dit tot problemen geleid in de vorm van water in de kruipruimte c.q. kelder? **Nee**

Zo nee, tot wat voor andere problemen heeft dit geleid? : \_\_\_\_\_

a. Wat voor warmte-installatie(s) is/zijn er aanwezig in het appartement? : **CV installatie**

(bijvoorbeeld cv-installatie, WTW-systeem, WKO-systeem, blokverwarming, (hybride) warmtepomp, airconditioning, zonneboiler, elektrische boiler, pelletkachel dan wel een andere installatie)

## 7 Installaties

Is/zijn de installatie(s) eigendom? **Ja**

Zo nee, toelichting: : \_\_\_\_\_

(bijvoorbeeld de installatie(s) is/ zijn gehuurd of geleased. Tevens huur-/leaseprijs vermelden)

Merk van de installatie(s): : **Remeha**

Type(nummer) van de installatie(s): : **Remeha Avanta 28c**

Installatiedatum van de installatie(s): : **2015**

Op welke datum is/zijn deze installatie(s) voor het laatst onderhouden? : **09-2022**

Is het onderhoud uitgevoerd door een erkend bedrijf? **Ja**

Zo ja, door wie? : **Energiewacht**

b. Zijn er de afgelopen tijd zaken opgevallen ten aanzien van de installatie(s)? **Nee**  
(bijvoorbeeld de cv-installatie moet meer dan 1 keer per jaar bijgevuld worden of de installatie functioneert niet goed)

Zo ja, wat is u opgevallen? : \_\_\_\_\_

c. Zijn er radiatoren die niet warm worden? **Nee**

Zo ja, welke? : \_\_\_\_\_

d. Zijn er radiatoren of (water)leidingen die lekken? **Nee**

- Zo ja, waar en welke? : \_\_\_\_\_  
 \_\_\_\_\_
- e. Zijn er radiatoren of (water)leidingen die ooit zijn bevroren? **Nee**  
 Zo ja, waar? : \_\_\_\_\_  
 \_\_\_\_\_
- f. Heeft u vloerverwarming in het appartement? **Nee**  
 Zo ja, betreft dit elektrische vloerverwarming, vloerverwarming met warm water of anders? Ja / Nee  
 Elektrisch:  
 warm water: Ja / Nee  
 overig, namelijk : \_\_\_\_\_  
 \_\_\_\_\_
- Waar bevindt zich de elektrische vloerverwarming? : \_\_\_\_\_  
 \_\_\_\_\_
- Waar bevindt zich de vloerverwarming met warm water? : \_\_\_\_\_  
 \_\_\_\_\_
- Waar bevindt zich de overige vloerverwarming? : \_\_\_\_\_  
 \_\_\_\_\_
- g. Zijn er vertrekken die niet (goed) warm worden? **Nee**  
 Zo ja, welke? : \_\_\_\_\_  
 \_\_\_\_\_
- h. Heeft het appartementencomplex zonnepanelen? **Nee**  
 In welk jaar zijn de zonnepanelen geplaatst? : \_\_\_\_\_  
 Jaar: \_\_\_\_\_  
 Waarvoor wordt de energie die wordt opgewekt gebruikt? : \_\_\_\_\_  
 \_\_\_\_\_  
 (Bijvoorbeeld voor de privé-gedeeltes van de bewoners of voor de gemeenschappelijke ruimten)
- i. In welk jaar zijn voor het laatst de aanwezige schoorsteenkanalen/rookgasafvoeren geveegd/gereinigd? : **Niet bekend**
- j. Wanneer heeft u de aanwezige schoorsteenkanalen voor het laatst gebruikt? : **Er is geen schoorsteenkanaal in gebruik**  
 Is de trek van aanwezige schoorsteenkanalen goed? **Niet bekend**
- k. Zijn er onderdelen van de elektrische installatie vernieuwd? (onder de elektrische installatie wordt verstaan alle elektra leidingen/ schakelaars stopcontacten, meterkast e.d.) **Nee**  
 Zo ja, wanneer en welke onderdelen? : \_\_\_\_\_  
 \_\_\_\_\_
- Zijn er gebreken aan de (technische) installaties? **Nee**  
 Zo ja, welke? : \_\_\_\_\_  
 \_\_\_\_\_
- l. Is er een laadpaal aanwezig voor een elektrische auto? **Ja**  
 Zo ja, waar bevindt deze zich? : **Er is een openbare laadpaal aanwezig bij de parkeerplaatsen voor het complex**  
 Blijft deze achter? **n.v.t.**
- m. Is er mechanische ventilatie of een soortgelijk systeem aanwezig? **Nee**  
 Zo ja, functioneert dit systeem naar behoren? Ja / Nee  
 Zo nee, toelichting: : \_\_\_\_\_  
 \_\_\_\_\_
- Wanneer is dit systeem voor het laatst onderhouden? : \_\_\_\_\_  
 \_\_\_\_\_
- Hoe oud is dit systeem ongeveer? : \_\_\_\_\_  
 \_\_\_\_\_
- n. Is er een domoticasysteem of een soortgelijk systeem aanwezig? (Een domoticasysteem bedient de verwarming, verlichting, verwarming, audio, ventilatie e.d. automatisch) **Nee**  
 Zo ja, functioneert dit systeem naar behoren? Ja / Nee

Zo nee, toelichting: \_\_\_\_\_

Hoe oud is dit systeem ongeveer? \_\_\_\_\_

- o. Zijn er rookmelders op iedere verdieping aanwezig? **Ja**  
Zo ja, hoe oud zijn de rookmelders ongeveer? : **2020**

### 8 Sanitair en riolering

- a. Zijn er in het appartement beschadigingen aan wastafels, douche, bad, toiletten, gootstenen en kranen? **Nee**

Zo ja, welke? \_\_\_\_\_

- b. Hoe oud is de badkamer ongeveer? \_\_\_\_\_

- c. Lopen de afvoeren van wastafels, douche, bad, toiletten, gootstenen en kranen in het appartement goed door? **Ja**

Zo nee, welke niet? \_\_\_\_\_

- d. Is het appartement aangesloten op het gemeentelijke riool? **Ja**

- e. Zijn er in het appartement gebreken (geweest) aan de riolering, zoals breuken, stankoverlast, lekkages, etc.? **Nee**

Zo ja, welke? \_\_\_\_\_

- f. Is er een andere voorziening, zoals een septictank, beerput of dergelijk aanwezig? **Niet bekend**

Zo ja, wat is er aanwezig en hoe dient dit te worden onderhouden? \_\_\_\_\_

- g. Van welk jaar dateert de keukenopstelling ongeveer? : **Onbekend**

- h. Van welk jaar dateert de inbouwapparatuur ongeveer? : **Vaatwasser - 2019 Koelkast - 2022**

Functioneert alle inbouwapparatuur? **Ja**

Zo nee, welk inbouwapparaat functioneert niet? : \_\_\_\_\_

- i. Heeft u een kokend water kraan? (bijvoorbeeld een Quooker kraan of een soortgelijke kraan) **Nee**

Zo ja, functioneert deze kraan naar behoren en : \_\_\_\_\_  
hoe oud is deze kraan ongeveer? \_\_\_\_\_

- a. Wat is het bouwjaar van het appartement? : **1965**

- b. Zijn er asbesthoudende materialen in het appartement aanwezig? (bijvoorbeeld asbest zeil, een asbestplaat die onder en/of achter de CV ketel is geplaatst, asbesthoudend isolatiemateriaal om de verwarmingsbuis, asbesthoudend koord bij oude cv-ketels/gaskachels, asbestgolfplaten e.d.) **Niet bekend**

Zo ja, welke en waar? \_\_\_\_\_

- c. Blijft er in het appartement zeil achter, al dan niet vastgelijmd, dat is aangeschaft tussen 1955 en 1982? **Nee**

- d. Is er sprake van loden leidingen in het appartement? **Nee**

Zo ja, waar? \_\_\_\_\_

- e. Is er een Japanse duizendknoop aanwezig in de (gemeenschappelijke)tuin? (Een Japanse duizendknoop is een exotische plant, welke moeilijk te verwijderen is. De sterke wortelstokken en stengels van de Japanse duizendknoop zijn in staat om schade te veroorzaken aan gebouwen, leidingen en wegen) **Niet bekend**

- f. Heeft u elders lekkages gehad? (dus los van het dak/ sanitair/ riolering) **Nee**

- g. Is de grond van het appartementencomplex verontreinigd? **Niet bekend**

Zo ja, is er een onderzoeksrapport? **Nee**

- Zo ja, heeft de gemeente/provincie een onderzoeks- of saneringsbevel opgelegd? **Nee**
- h. Is er een olietank aanwezig of aanwezig geweest? **Nee**  
 Zo ja, is deze gesaneerd/verwijderd? **n.v.t.**  
 Als deze is gesaneerd, waar is de olietank op : \_\_\_\_\_  
 het perceel gesitueerd? \_\_\_\_\_  
 Is er een Kiwa-certificaat aanwezig? **Nee**

## 9 Diversen

- i. Is er sprake van overlast door ongedierte in of (rond)om het appartement? **Nee**  
 (Denk aan muizen, ratten, kakkerlakken, etc.)  
 Zo ja, waar? : \_\_\_\_\_
- j. Is het appartement aangetast door houtworm, boktor, ander ongedierte of zwam? **Nee**  
 Zo ja, waar? : \_\_\_\_\_  
 \_\_\_\_\_  
 Zo ja, is deze aantasting al eens behandeld? **n.v.t.**  
 Zo ja, wanneer? : \_\_\_\_\_  
 \_\_\_\_\_  
 Zo ja, door welk bedrijf? : \_\_\_\_\_
- k. Is er in het appartement sprake van chlorideschade (betonrot)? **Nee**  
 (betonrot komt vooral voor in kruipruimtes van panden gebouwd tussen 1965 en 1981 die voorzien zijn van betonnen vloerelementen van het merk Kwaaitaal of Manta. Ook andere beton- elementen - bijvoorbeeld balkons - kunnen aangetast zijn.)  
 Zo ja, waar? : **Balkons en galerij is door VvE als  
 voorzorgsmaatregel onderhouden.**
- l. Hebben er in het appartement verbouwingen en/of bijbouwingen plaatsgevonden? **Ja**  
 Zo ja, welke ver-/bijbouwingen? : **De schuur is in 2020 vervangen.**  
 Zo ja, in welk jaartal? : **2020**  
 Zo ja, door welk bedrijf zijn deze uitgevoerd? : \_\_\_\_\_
- m. Zijn er in het appartement verbouwingen of uitbreidingen uitgevoerd zonder daartoe **Nee**  
 benodigde omgevingsvergunning (voorheen bouwvergunning)?  
 Zo ja, welke? : \_\_\_\_\_
- n. Zijn er verbouwingen of uitbreidingen uitgevoerd zonder daartoe benodigde toestemming **Nee**  
 van de VvE?  
 Zo ja, welke? : \_\_\_\_\_
- o. Is er sprake van glasvezel internet? **Ja**
- p. Bent u in het bezit van een definitief energieprestatiecertificaat/energielabel? **Ja**  
 Zo ja, welke label? : **C**
- a. Hoeveel betaalde u voor de laatste aanslag onroerendezaakbelasting? **€ 315**  
 Belastingjaar? : **2024**
- b. Wat is de WOZ-waarde? **€ 200000**  
 Peiljaar? : **2023**
- c. Hoeveel betaalde u voor de laatste aanslag waterschapslasten? **€ 484**  
 Belastingjaar? : **2024**
- d. Hoeveel betaalde u voor de laatste aanslag gemeentelijke belastingen? (zoals rioolheffing **€ 475**  
 en afvalstoffenheffing e.d.)  
 Belastingjaar? : **2024**
- e. Welke voorschotbedragen betaalt u maandelijks aan de nutsbedrijven? Gas: **€ 134**  
 Elektra: **€ 38**  
 Water: **€ 15**  
 Stadsverwarming: €



Anders: \_\_\_\_\_  
 \_\_\_\_\_  
 Te weten: \_\_\_\_\_ €

Wat is uw jaarverbruik voor gas/ elektriciteit en water? Gas (m<sup>3</sup>): **1019**

Elektriciteit hoog (kWh): \_\_\_\_\_  
 Elektriciteit laag (kWh): \_\_\_\_\_  
 Elektriciteit totaal (kWh): **2045**

Water (m<sup>3</sup>): **67**

Stadsverwarming (GJ): \_\_\_\_\_  
 Anders: \_\_\_\_\_

Met hoeveel bewoners bewoonde u de woning? Aantal: **2**

### 10 Vaste lasten

- f. Zijn er lease- en/of huurkoopcontracten? **Nee**  
 (Bijvoorbeeld keuken, kozijnen, cv-ketel, etc.)  
 Zo ja, welke? : \_\_\_\_\_  
 \_\_\_\_\_
- Zijn deze contracten overdraagbaar op de koper? Ja / Nee  
 Let op! Veel lease- en huurkoopcontracten zijn niet langer overdraagbaar op een koper.  
 Neem hiervoor contact op met de betreffende leverancier.
- Hoe lang lopen de contracten nog en wat is de eventuele afkoopsom? Afkoopsom: €  
 \_\_\_\_\_
- Duur: : \_\_\_\_\_  
 \_\_\_\_\_
- g. Als er sprake is van erfpacht of opstalrecht hoe hoog is dan de canon per jaar? €  
 \_\_\_\_\_
- Heeft u alle canons betaald? Ja / Nee / n.v.t.  
 Is de canon afgekocht? Ja / Nee / n.v.t.  
 Zo ja, tot wanneer? : \_\_\_\_\_  
 \_\_\_\_\_
- h. Heeft u alle gemeentelijke belastingen die u verschuldigd bent al betaald? **Ja**  
 Zijn er variabele bedragen voor gemeenschappelijke poorten, inritten of terreinen? **Nee**  
 Zo ja, hoe hoog? : \_\_\_\_\_  
 \_\_\_\_\_  
 Zo ja, waarvoor? : \_\_\_\_\_  
 \_\_\_\_\_
- i. Heeft u, om in de straat te parkeren, een parkeervergunning nodig? **Nee**  
 Hoeveel parkeervergunningen kunnen er maximaal worden aangevraagd? : \_\_\_\_\_  
 \_\_\_\_\_  
 Wat zijn de kosten voor deze parkeervergunning per jaar? €  
 \_\_\_\_\_

### 11 Garanties

- a. Zijn er lopende onderhoudscontracten en/of garantieregelingen overdraagbaar aan de koper? **Nee**  
 (Zoals dakbedekking, cv-installatie, dubbele beglazing, etc.)  
 Zo ja, welke? : **Garantie op de kozijnen gaat via de VvE**

### 12 De VvE en onderlinge verhoudingen

- Is de VvE ingeschreven in het Handelsregister (Kamer van koophandel)? **Ja**  
 Inschrijvingsnummer Kamer van Koophandel: : **01179822**
- b. Uit hoeveel appartementsrechten bestaat de : **24**

VvE?

- c. Is er een eigenaar met 50% of meer dan 50% van het aantal stemmen? **Nee**
- d. Breukdeel van het aandeel in het appartementencomplex: Woning: : **1/24**  
Berging: : \_\_\_\_\_  
Parkeerplaats: : \_\_\_\_\_
- e. Aantal stemmen voor dit appartement: : **1**

### 13 De bestuurder(s) ('het bestuur')

- a. Is er een professionele bestuurder? **Nee**
- b. Zo nee, is de bestuurder lid van de VvE? **Ja**

### 14 De vergadering van eigenaars

- a. Wordt er ten minste eenmaal per jaar vergaderd? **Ja**
- b. Zijn er notulen en/of schriftelijke besluiten en actielijsten van de laatste twee vergaderingen beschikbaar? **Ja**
- c. Lopen er procedures tot vernietiging van besluiten? **Nee**  
Zo ja, om welke besluiten gaat het? : \_\_\_\_\_

### 15 Verzekeringen

- a. Is er een collectieve opstalverzekering? **Ja**
- b. Is daar een 'appartementenclausule' in opgenomen? **Ja / Nee**
- c. Is er een collectieve wettelijke aansprakelijkheidsverzekering? **Ja**

### 16 Het reservefonds, meerjarenonderhoudsplan (MJOP) en bijdrage VvE

- a. Is er een reservefonds? **Ja**  
Hoe hoog is het reservefonds en wat is de peildatum? Bedrag: **€ 149516**  
Datum: **09-07-2024**
- b. Is er een meerjarenonderhoudsplan aanwezig? **Ja**  
Hoe oud is het meerjarenonderhoudsplan en welke periode bestrijkt het plan? Jaar: **2015**  
Periode: **30 jaar**
- c. Zo nee, hoe wordt vastgesteld wat moet worden gereserveerd voor groot onderhoud? \_\_\_\_\_
- d. Te betalen maandelijkse bijdrage is in totaal: **€ 130**  
Waarvan:  
Exploitatiekosten (servicekosten) € \_\_\_\_\_  
Reservering voor onderhoud € \_\_\_\_\_  
Stookkosten (voorschot) € \_\_\_\_\_
- e. Zijn er eenmalige en/of incidentele bijdragen verschuldigd? **Nee**  
Zo ja, waarvoor, wat is het bedrag en wanneer moeten deze worden betaald? : **De eenmalige bijdrage tbv de kunststof kozijnen is al voldaan.**  
Bedrag: € \_\_\_\_\_  
Te voldoen per: \_\_\_\_\_
- f. Zijn alle aan de VvE verschuldigde bedragen betaald? **Ja**  
Zo nee, welke niet? : \_\_\_\_\_
- a. Overige zaken(Overige zaken die de koper naar uw mening moet weten) : \_\_\_\_\_

