

Vlissingen

Boulevard Bankert 902 | Prijs op aanvraag

BESCHIKBAAR

WWW.BOULEVARDBANKERT902.NL

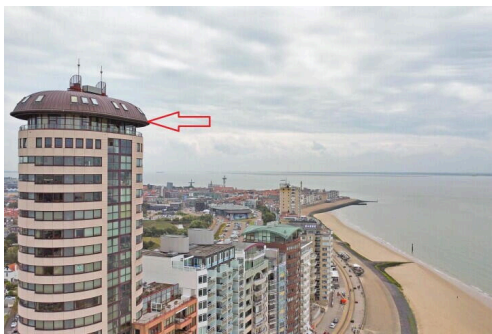

Type object:	Appartement (penthouse)
Bouwjaar:	2000
Woonoppervlakte:	194 m ²
Inhoud:	632 m ³
Aantal kamers:	5 kamers (4 slaapkamers)
Website:	www.boulevardbankert902.nl

Bert Bimmel
MAKELAARDIJ

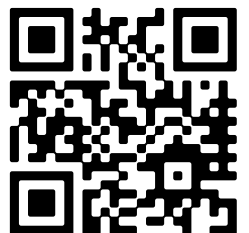

Omschrijving

Boulevard Bankert 902, 4382 AC Vlissingen

Een riant penthouse gelegen op de 26e en 27e verdieping van de Sardijntoren aan de Vlissingse boulevard.

In de de hoogste woontoren van Zeeland biedt Bert Bimmel Makelaardij een uniek en exclusief Top-appartement.

Dit zeer comfortabele appartement heeft een adembenemend 180 graden uitzicht dat ieder seizoen garant staat voor een boeiend schouwspel.

De Boulevard Bankert kenmerkt zich door een schitterende ligging aan een van de meest intensieve scheepvaartroutes ter wereld en een op het zuiden gelegen badstrand.

In dit zeer unieke, onder architectuur ingerichte penthouse kijkt u overal uit op de stad, de zee en de duinen van Walcheren.

De Sardijntoren, het meest prestigieuze appartementengebouw van de Boulevard, heeft een mooie entree met loungehoek en leestafel. Via één van de twee snelle liften komt u uit op de 26e verdieping met toegang naar slechts twee appartementen.

26e verdieping: royale woonkamer met half open keuken voorzien van inbouwapparatuur, in totaal ruim 73 m². Vanuit de living is het dakterras (9,4 m²) bereikbaar. In beide hoeken van de living zijn trappen gesitueerd om de slaapverdieping te bereiken.

27e verdieping: 4 slaapkamers in totaal. Een zeer ruime master-bedroom met een luxe badkamer voorzien van een jacuzzi, inloofdouche, 2 wastafels, een 3e toilet en een bidet. De andere slaapkamers hebben een gemeenschappelijke 2e badkamer ter beschikking. Tevens op deze verdieping de technische ruimte met cv opstelling en een kamer met witgoedaansluitingen.

Vanuit het hele appartement heeft u een panoramisch uitzicht dat zijn weerga niet kent! Uiteraard is dit appartement volledig geïsoleerd en voorzien van alle gemakken.

In de onderbouw is een eigen ruime parkeerplaats, een grote eigen berging en een gezamenlijke fietsenberging (allen per lift bereikbaar).

Zie ook de uitgebreide video voor een impressie van het appartement en het uitzicht.

De maandelijkse bijdrage aan de actieve Vereniging van Eigenaars bedraagt thans € 523,74. Dit appartement is zowel geschikt voor permanente als voor recreatieve (eigen) bewoning.

Benieuwd naar dit riante appartement? Bel snel voor een bezichtigingsafspraak. Voor meer informatie verwijzen wij u graag naar onze website. Hier vindt u een uitgebreide presentatie van deze woning. Voor het plannen van een bezichtiging neemt u contact op met Bert Bimmel Makelaardij (0118-414014) Wij geven u graag een rondleiding in deze woning.

Kenmerken

Vraagprijs:	Prijs op aanvraag
Aanvaarding:	In overleg
Bijdrage vve:	€ 523.74 p/m

Bouw

Object type:	Appartement (penthouse)
Soort bouw:	Bestaande bouw
Bouwjaar:	2000
Soort dak:	Samengesteld dak bedekt met metaal

Oppervlakte en inhoud

Woonoppervlakte:	194 m²
Inhoud:	632 m³
Externe bergruimte:	8 m²
Gebouwgebonden buitenruimte:	30 m²

Indeling

Aantal kamers:	5 kamers (4 slaapkamers)
Aantal badkamers:	1 badkamer
Badkamervoorzieningen:	Toilet, bidet, jacuzzi, dubbele wastafel, inloopdouche
Aantal woonlagen:	2 woonlagen
Voorzieningen:	Mechanische ventilatie, tv-kabel, lift, dakraam

Energie

Energie label:	B
Isolatie:	Volledig geïsoleerd
Verwarming:	Cv-ketel
Warm water:	Cv-ketel
Cv ketel:	Combiketel gas gestookt (eigendom)

Buitenruimte

Ligging:	Vrij uitzicht, aan vaarwater, zeezicht
Balkon dakterras:	Dakterras

Tuin: Geen tuin

Bergruimte

Schuur berging:	Inpandig
Voorzieningen schuur:	Voorzien van elektra
Soort parkeergelegenheid:	Parkeergarage

Garage

Soort garage:	Parkeerkelder
---------------	---------------

VvE Checklist

Inschrijving kvk:	Ja
Jaarlijkse vergadering:	Ja
Periodieke bijdrage:	Ja, € 523.74 p/m
Reservefonds aanwezig:	Ja
Onderhoudsplan:	Ja
Opstalverzekering:	Ja

A detailed map of the area around Boulevard Bankert 902, 4382 AC in Vlissingen. The map shows Boulevard Bankert running diagonally from the bottom left towards the top right. To the left of the boulevard is a large body of water (the sea) and a green area. To the right of the boulevard are various buildings and businesses. A red pin marks the location of Boulevard Bankert 902. Surrounding streets include Pr. Marijkelaan, Badhuisstraat, Strandweg, and Duinpoort. Landmarks and businesses shown include Villa de Ophir, Văstra Silen Holding B.V. (Clothing store), Hotel Restaurant Piccard (4.1 star, 599 reviews, 4-star hotel), De Stroom, B & B Het Strandhuis, Studio Bed en Beach Vlissingen, Don Giovanni Italiaans, NEXT by Fletcher, Jacco's Hairstyling, Arion, and Seaworld B.V. Other points of interest include Suites Boulevard 17, Strandappartementen De Gulden Stroom, Fredsons, and 7 Zandpaviljoen. A white box in the top left corner contains the address 'Boulevard Bankert 902', 'Boulevard Bankert 902, 4382 AC', 'Vlissingen', and links for 'Directions' and 'View larger map'. The Google logo is visible in the bottom center, and map data is dated 2024.

Map data ©2024 Report a map error

Op de kaart

Boulevard Bankert 902

Boulevard Bankert 902, 4382 AC
Vlissingen

[Directions](#)

[View larger map](#)

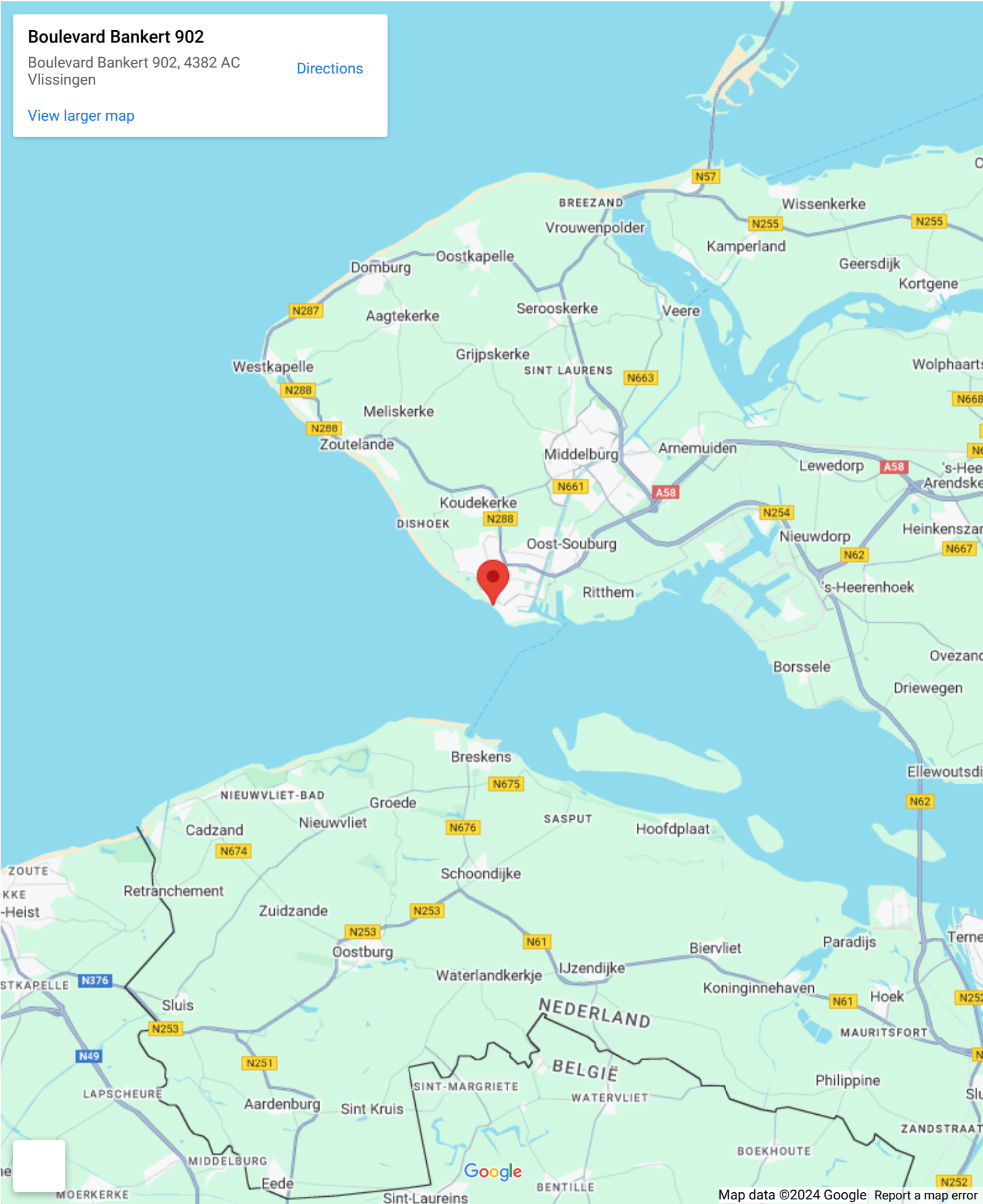

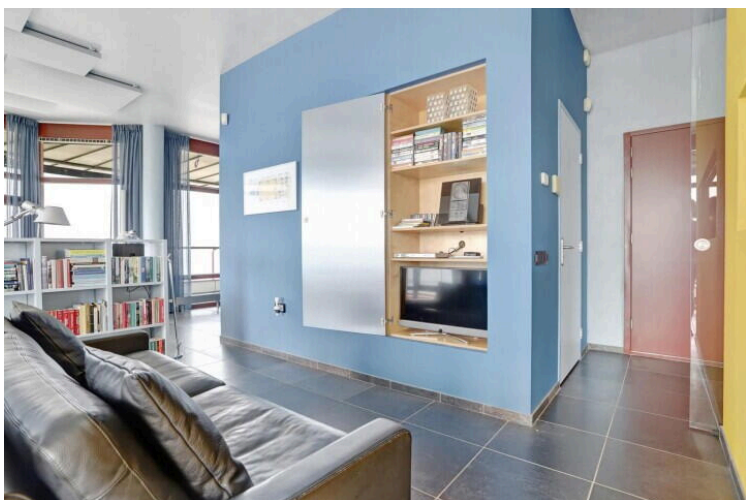

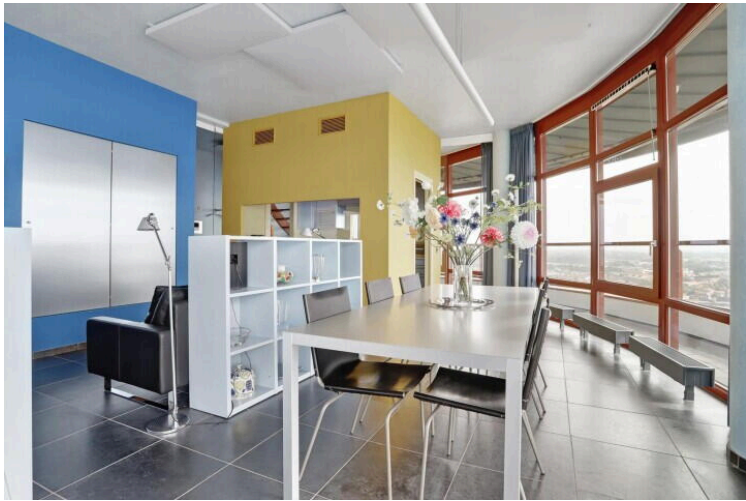

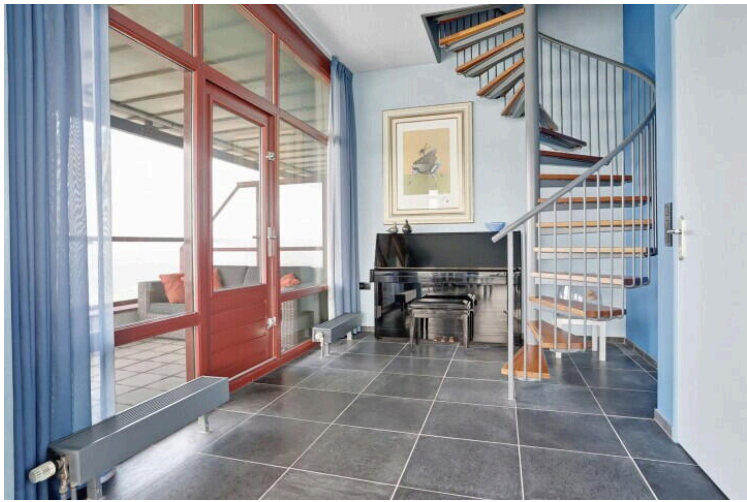

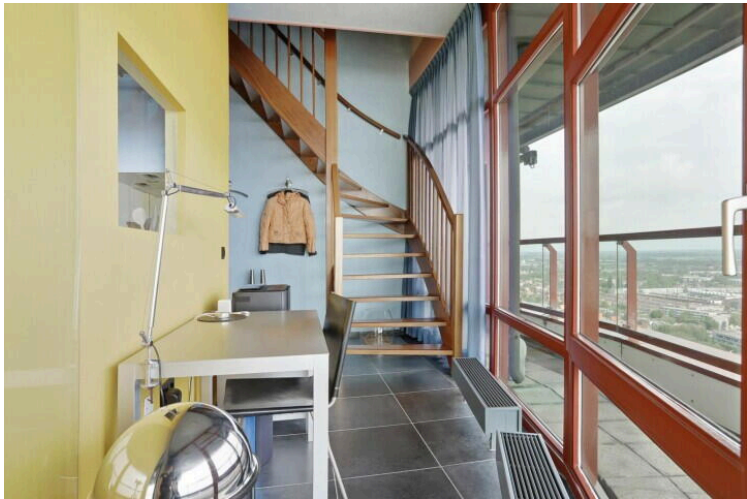

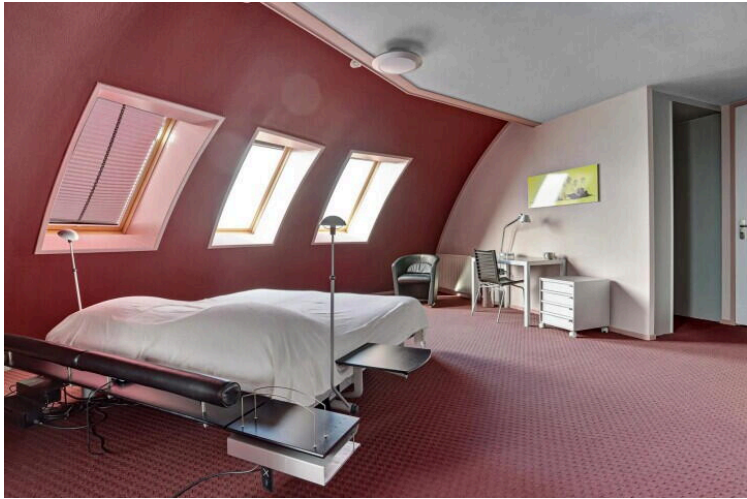
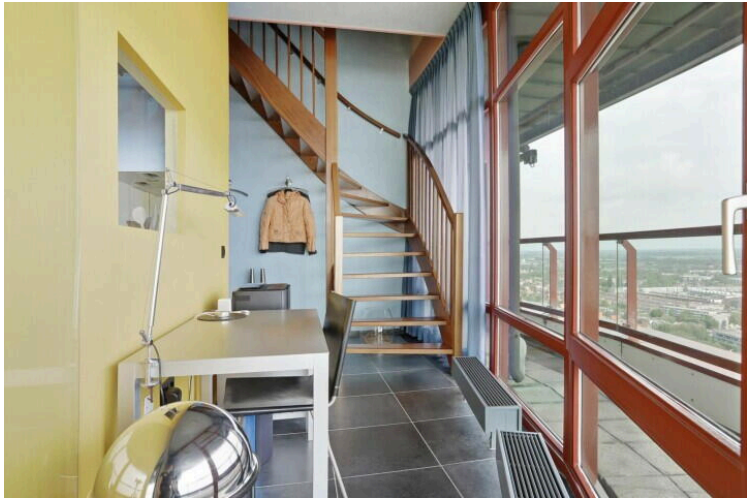

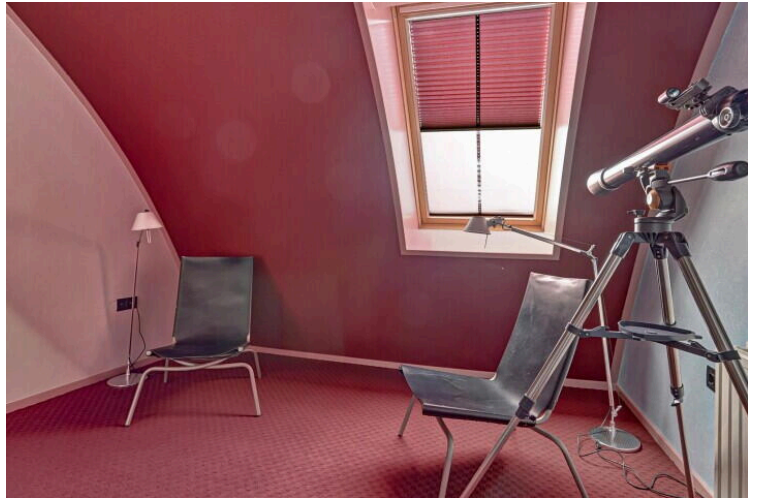
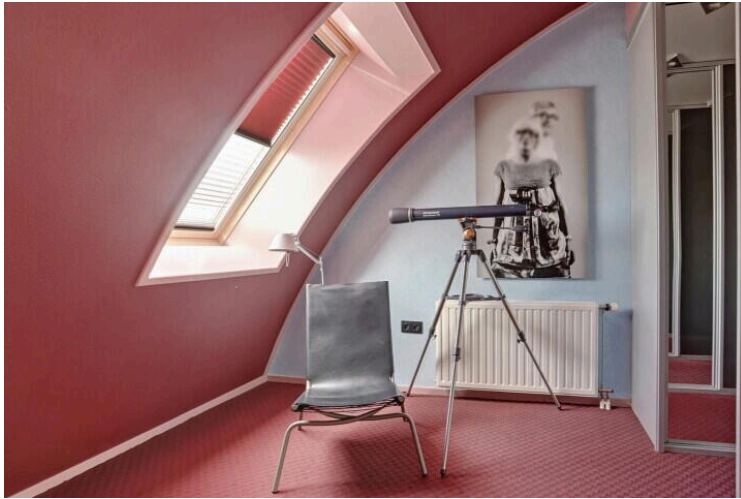

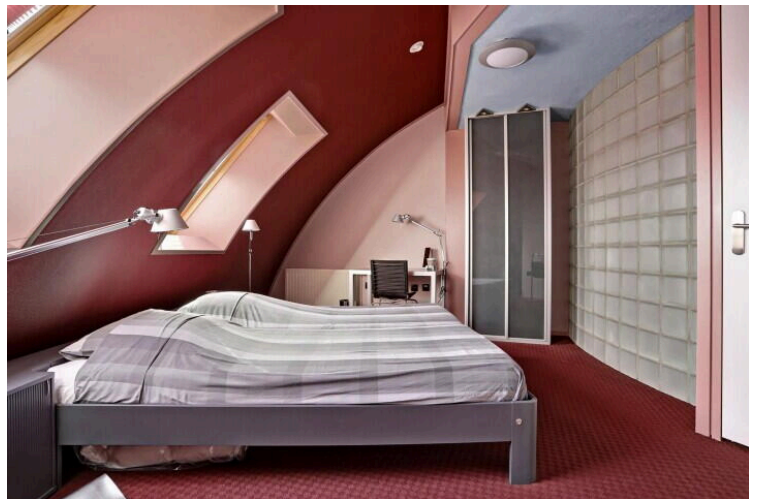
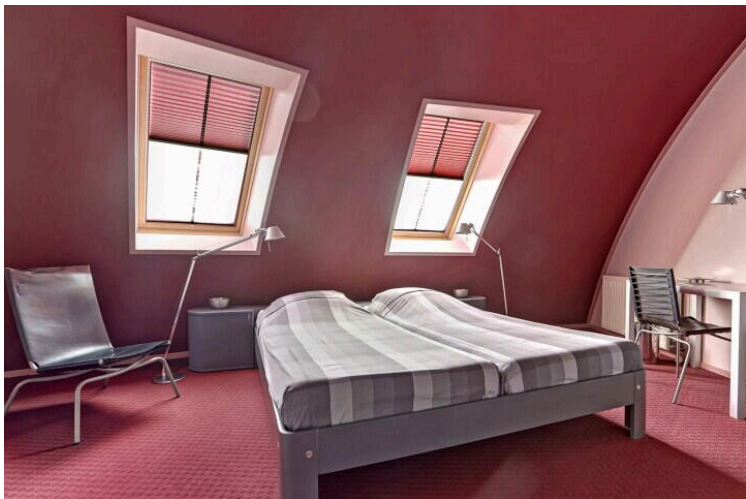
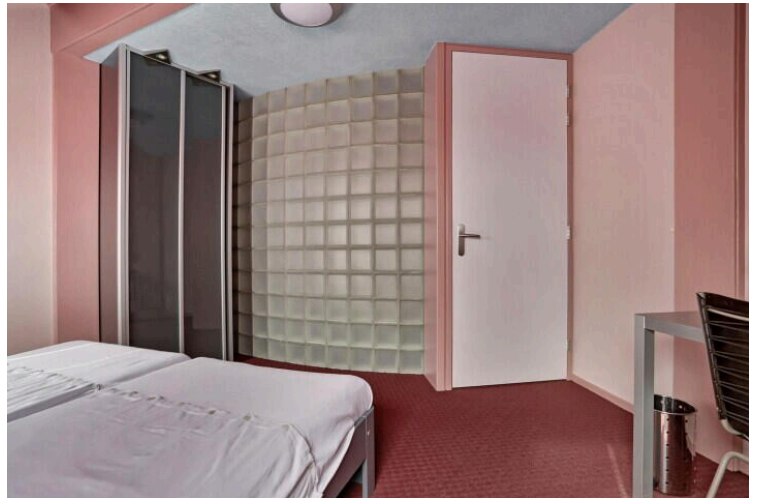
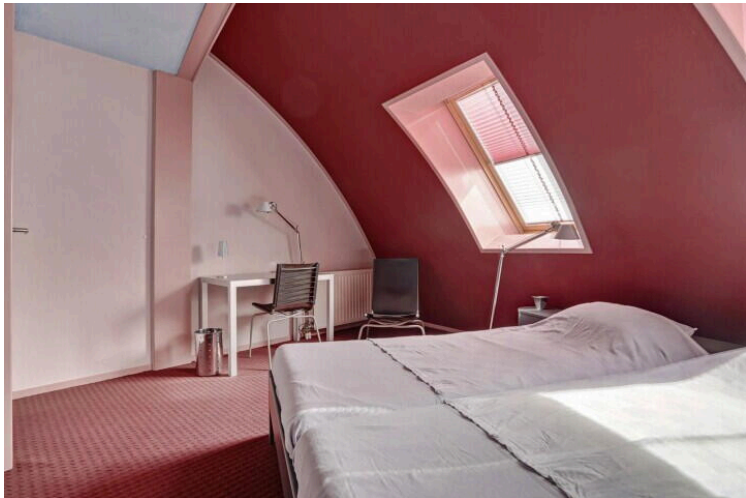
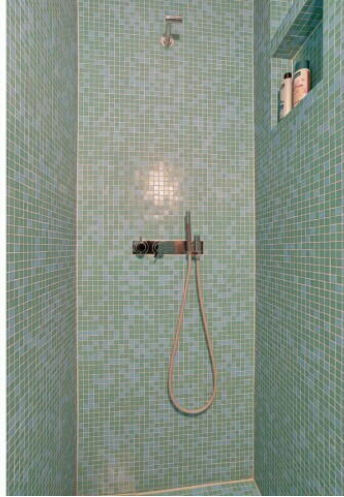

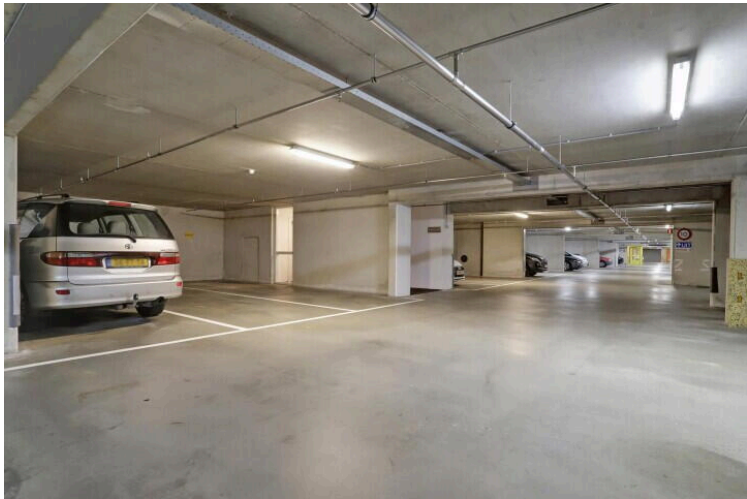
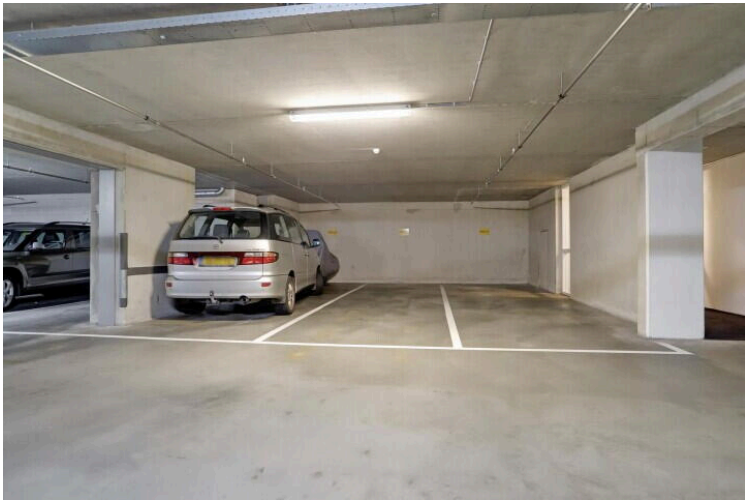
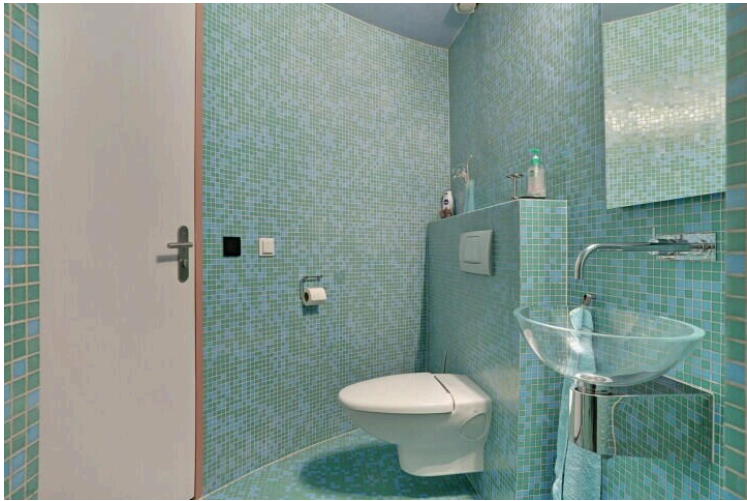
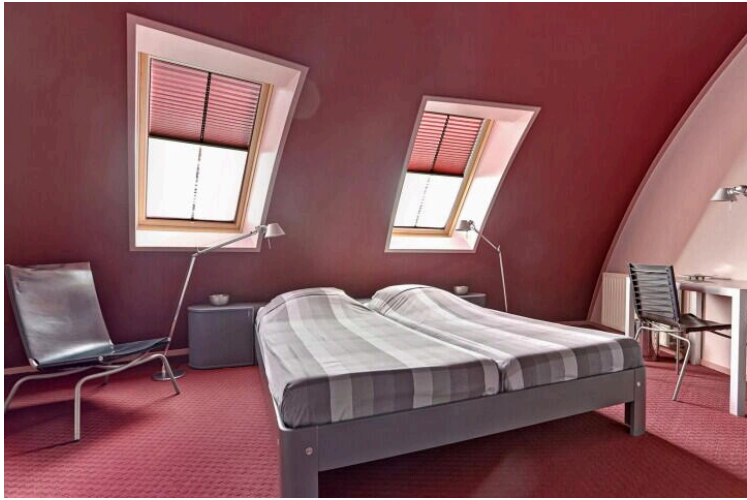

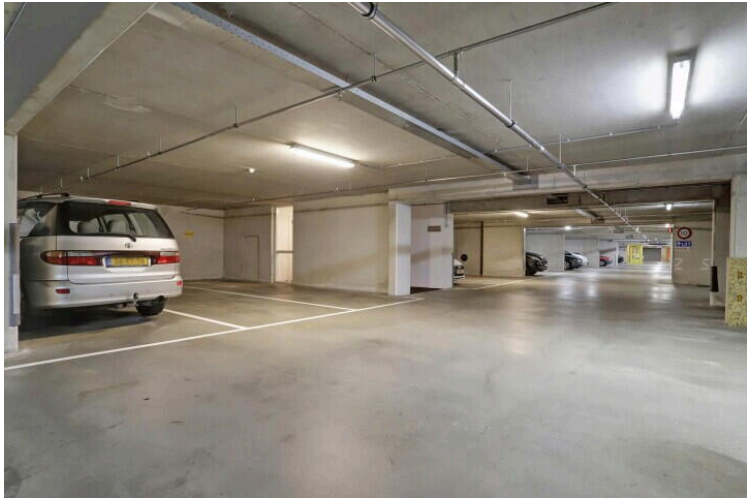





1.82 m 1.80 m 2.74 m

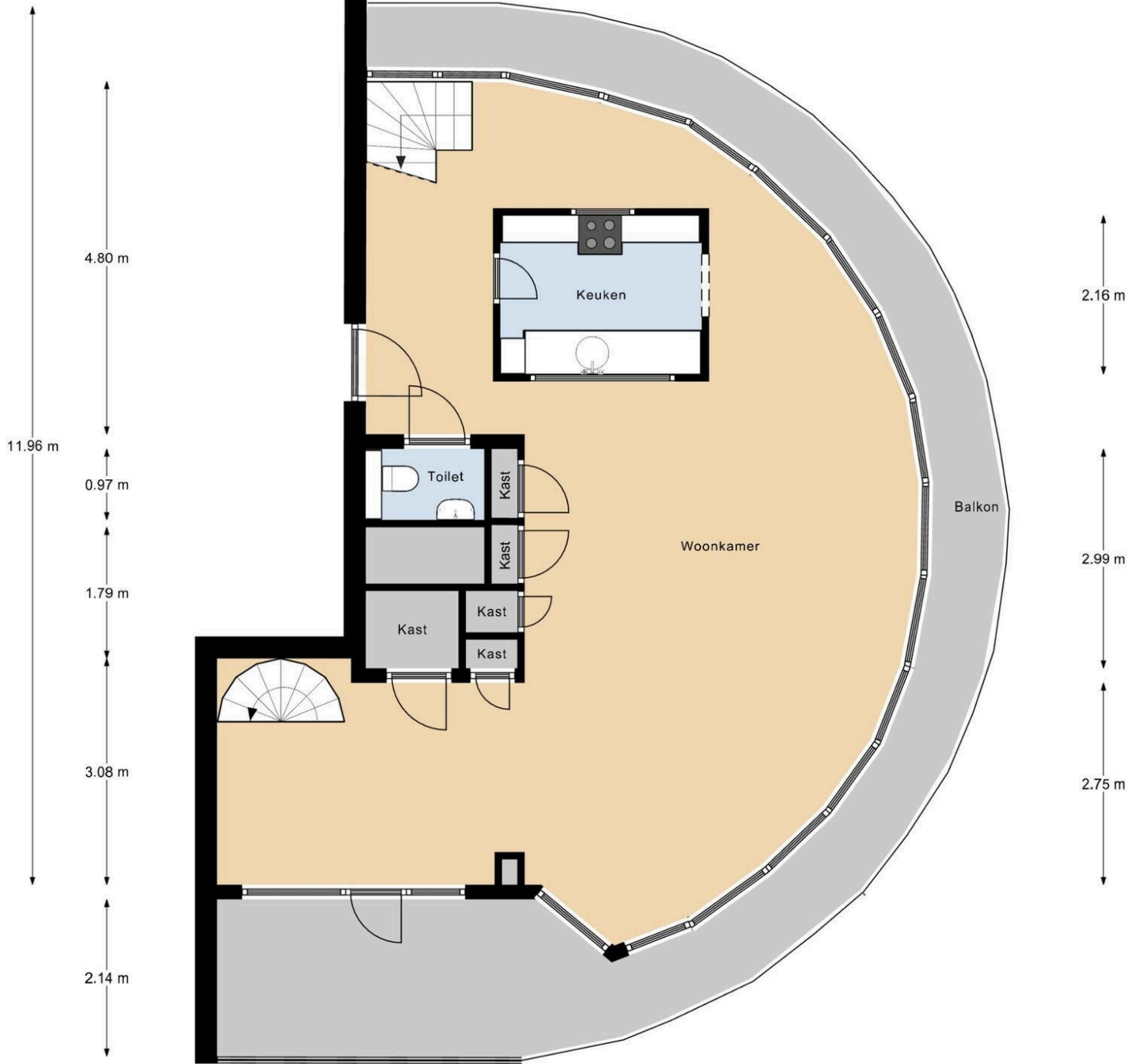

1.61 m

4.41 m

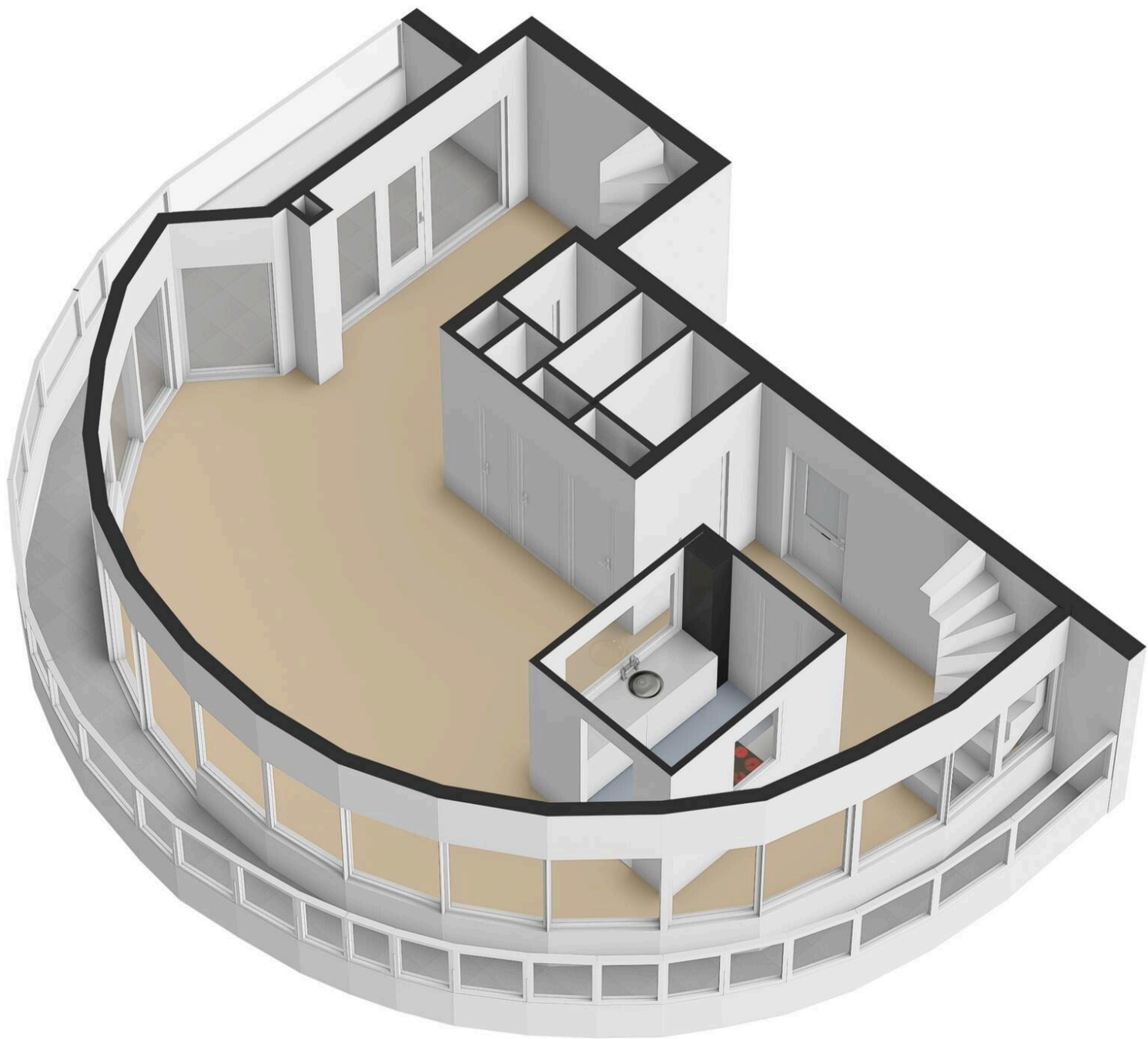

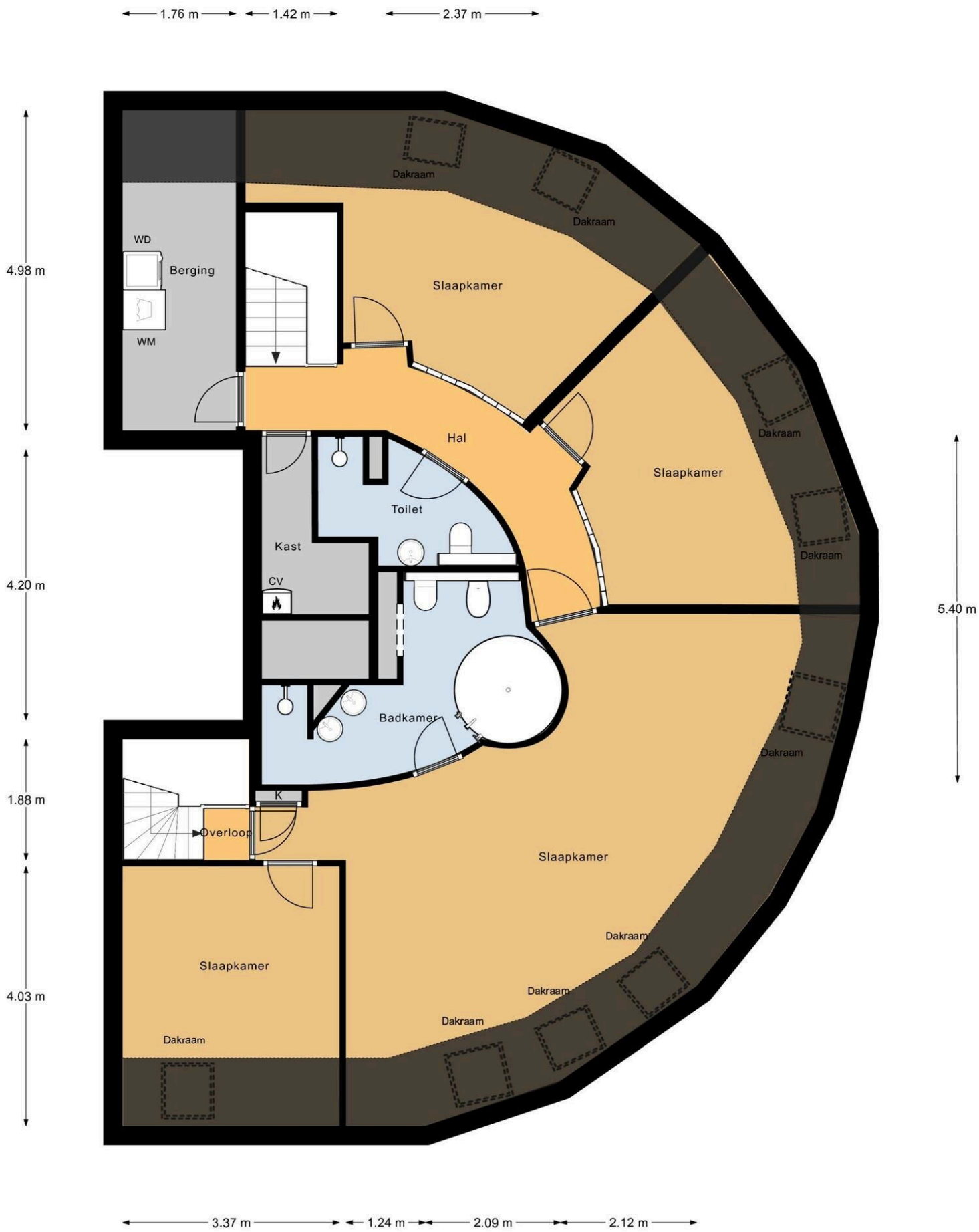

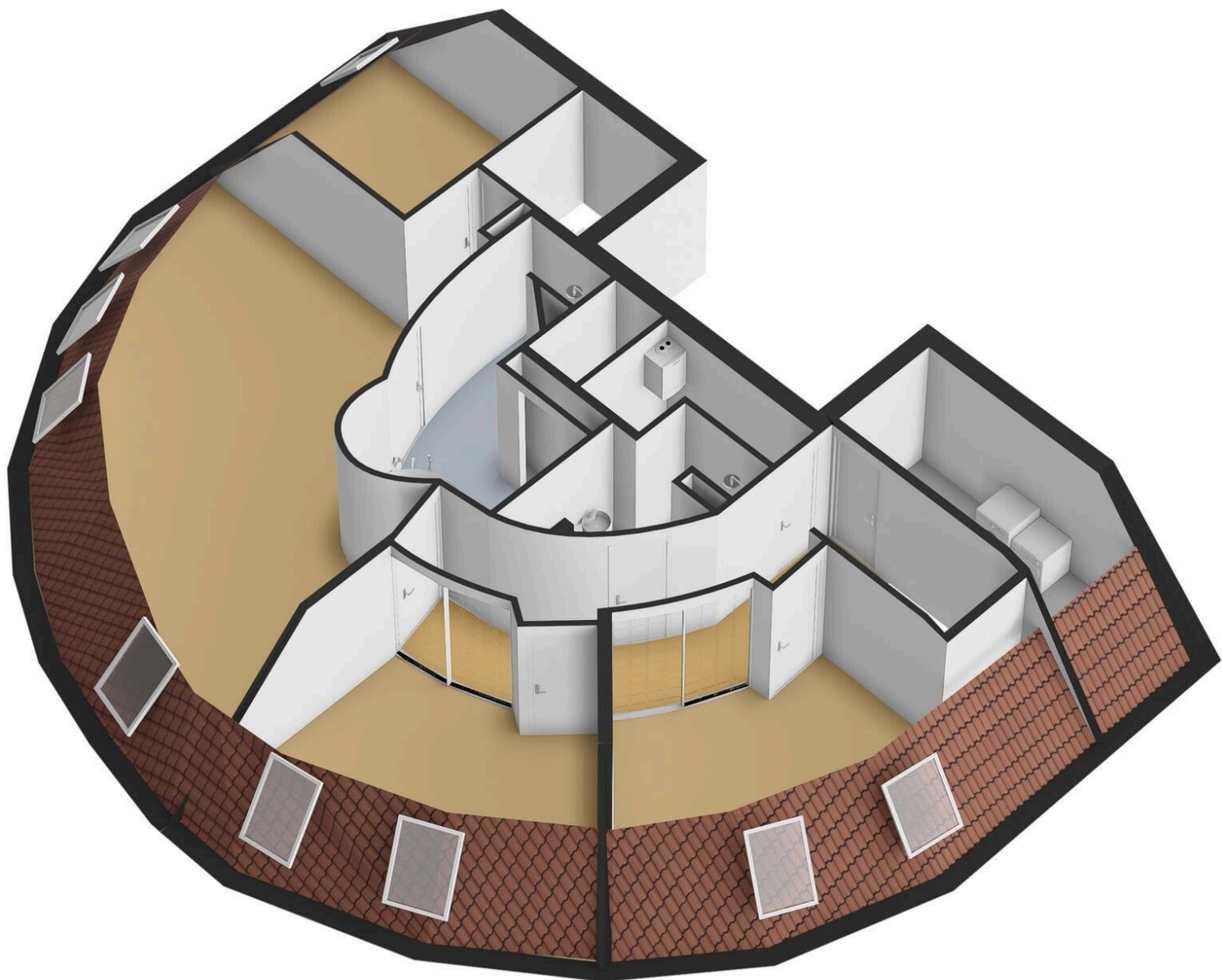

4.72 m

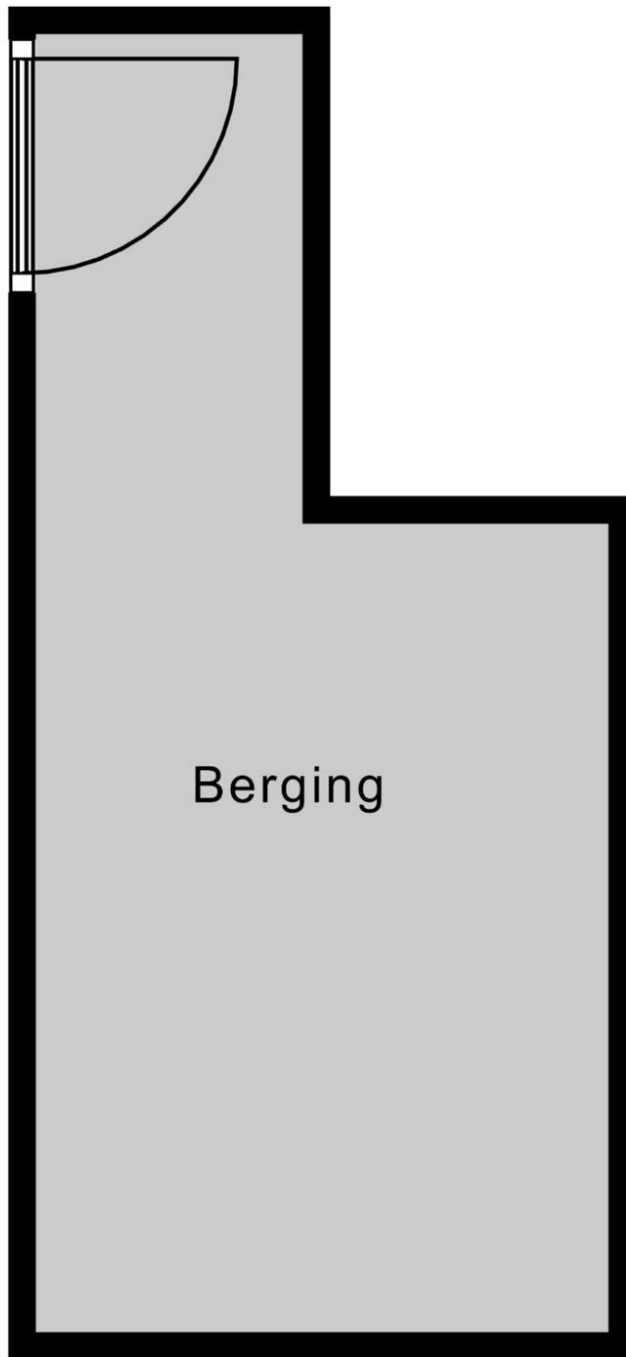

1.78 m

2.94 m

2.08 m

Berging

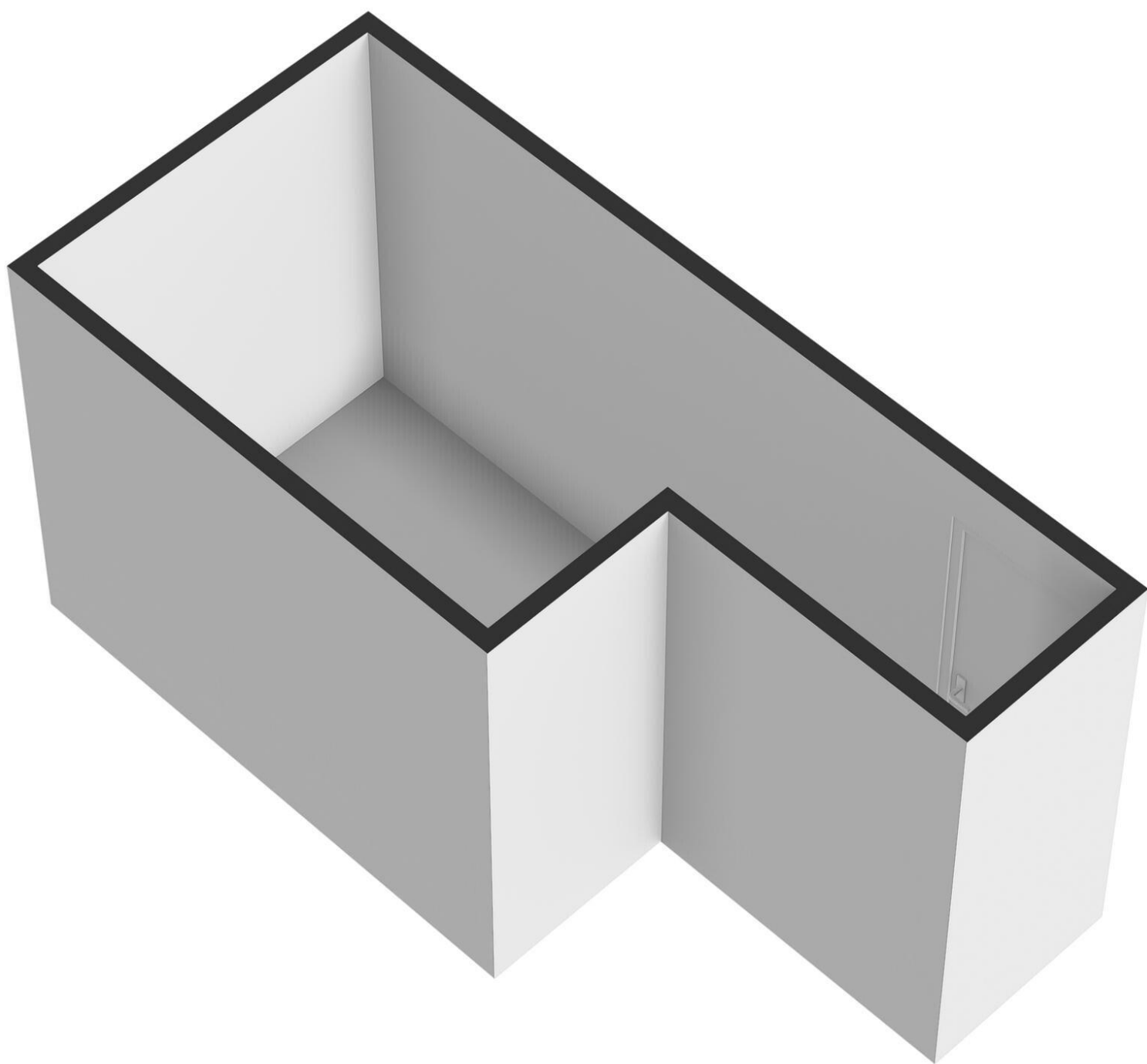

Boulevard Bankert 902

www.boulevardbankert902.nl



Bert Bimmel Makelaardij

Badhuisstraat 16
4381 LS, Vlissingen

www.bertbimmel.nl
0118 - 414 014

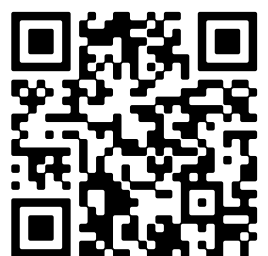

📱 Scan Mij!