

# Lelystad

Archipel 17 5 | Vraagprijs € 450.000 k.k.



## BESCHIKBAAR

[WWW.ARCHIPEL17-5.NL](http://WWW.ARCHIPEL17-5.NL)

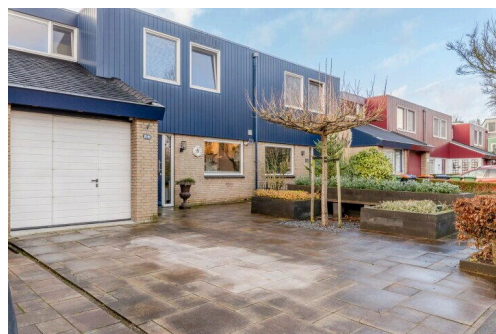
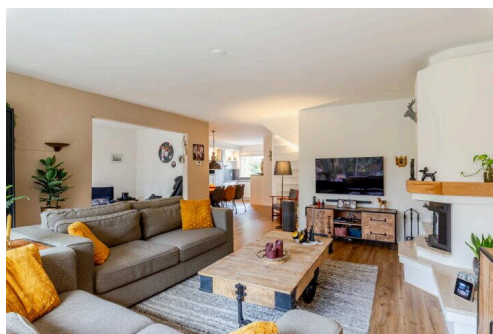

Type object:	Tussenwoning
Bouwjaar:	1976
Woonoppervlakte:	144 m <sup>2</sup>
Perceeloppervlakte:	380 m <sup>2</sup>
Inhoud:	570 m <sup>3</sup>
Aantal kamers:	5 kamers (4 slaapkamers)
Website:	<a href="http://www.archipel17-5.nl">www.archipel17-5.nl</a>

 **Buisman Makelaars**  
*Wij zorgen dat u zich thuis voelt*

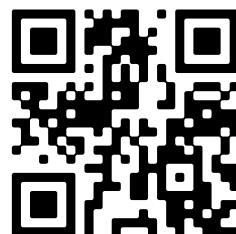

# Omschrijving

## Archipel 17 5, 8224 GJ Lelystad

Bent u al een tijdje op zoek naar zo een heerlijke twee-laags woning op de Archipel? Het type dat bekend staat om de meestal vrije ligging van de achtertuin, maar vooral door de “zijkamer” op de begane grond? Dan ook nog een beschikt over volledig KUNSTSTOF kozijnen en gevelbekleding, maar liefst VIER slaapkamers en een inpandige, binnendoor bereikbare garage?

Dan nodigen wij van Buisman Makelaars u met genoeg uit om deze (h)eerlijke ruime woning, gelegen in één van de mooiste en groenste wijken van Lelystad te komen bezichtigen.

Deze zonder meer nette woning met energielabel A, welke is gelegen op een kavel van niet minder dan 380m<sup>2</sup> eigen grond, beschikt over 10 zonnepanelen, veel woonruimte op de begane grond (woonkamer met de zo geliefde “zijkamer”) van in totaal circa 46m<sup>2</sup> groot en heeft daarnaast vier riante slaapkamers. De complete, in moderne kleurstelling uitgevoerde keuken en een heerlijk, privacy biedende achtertuin/ terras welke op het zuiden is gesitueerd maken het geheel af.

Diverse voorzieningen zoals het winkelcentrum, basisscholen en openbaar vervoer vindt u in de nabije omgeving. De ideale woonomgeving voor mensen die van rust houden, maar toch alle voorzieningen op loopafstand wensen.

Bent u op zoek naar een centraal gelegen woning met flink wat ruimte? Neem dan gerust contact met ons op om een bezichtiging in te plannen.

### Indeling:

Begane grond: Entree; hal met meterkast, garage (ruim 19m<sup>2</sup>), fraai, volledig betegeld vrijhangend toilet met fonteintje en doorgang naar de keuken en woonkamer; woonkeuken in U-opstelling welke is uitgevoerd in lichte kleurstelling en is voorzien van de navolgende inbouw apparatuur: inductie kookplaat, (2024) RVS afzuigschouw, combi oven (2019), koelkast (2023), 4 laden vriezer, volledig geïntegreerde vaatwasser, close in boiler en veel werk/kastruimte; bij de keuken is voldoende ruimte voor een eettafel; tuingerichte woonkamer met de zeer geliefde zijkamer van totaal ongeveer 46 m<sup>2</sup> met een elektrische sfeer haard en middels twee kunststof schuifpuien toegang tot de tuin.

Eerste verdieping: Overloop met toegang tot de EERSTE slaapkamer van 17,7m<sup>2</sup> met een vaste kastenwand en de volledig betegelde badkamer welk is voorzien van een wastafel meubel, tweede toilet (vrijhangend), ligbad, designradiator, een douchecabine en een raam voor daglichttoetreding en eventueel ventilatie; tussenhal met toegang tot het terras gelegen op het zuiden, nog eens DRIE slaapkamers van respectievelijk 12,5-, 11,2- en 8,4 m<sup>2</sup> waarvan de laatste beschikt over een forse bergruimte, technische ruimte met opstelling voor de CV (Vaillant ECO top+ uit 2020, eigendom), witgoed aansluiting en eveneens bergruimte.

Tuin: De op het zuiden georiënteerde tuin heeft een afmeting van ongeveer 8 x maar liefst 25 meter diep, welke is voorzien van een ruim terras bij de woning. Naast een grote diversiteit aan beplanting is de tuin tevens voorzien van een vijver partij, maar bovendien van een fraaie overkapping (totaal circa 7,15 x 3,92 meter) met een extra berging en ruimte voor bijvoorbeeld uw haardhout aan het eind van de tuin alsmede diverse zitjes.

Garage: Een ruim 19 m<sup>2</sup> (afmeting circa 7,46 x 2,60 meter) inpandige garage welke is voorzien van elektra.

Prijs: € 450.000,00 kosten koper

Aanvaarding: in overleg.



#### Bijzonderheden:

- Bouwjaar: 1976
- Woonoppervlakte: 144 m<sup>2</sup>
- Overig inpandig: 19 m<sup>2</sup>
- Gebouwgebonden buitenruimte (balkon/terras): 10 m<sup>2</sup>
- Inhoud: 570 m<sup>3</sup>
- Perceeloppervlakte: 380m<sup>2</sup>!! eigen grond
- De woning is voorzien van kunststof kozijnen/schuifpuien alsmede gevelbekleding
- 10 zonnepanelen aanwezig
- Maximale privacy in uw achtertuin, vanwege het ontbreken van overburen en grenzend aan een groensstrook
- Aan de tuinzijde bevindt zich een elektrisch zonneschermb
- Wat een licht, wat een ruimte!
- Parkeergelegenheid op eigen terrein, in of voor uw eigen inpandige garage
- Ruime woning in kinderrijke buurt, zeer nabij diverse basisscholen, het winkelcentrum, maar ook het Centraal Station
- C.V. installatie: Vaillant ECO top+, eigendom, bouwjaar 2020
- Energielabel A, geldig tot 22-10-2029
- De gepubliceerde informatie is indicatief en toegepaste maten betreffen circa maten waaraan nadrukkelijk geen rechten kunnen worden ontleend.

## Kenmerken

Vraagprijs:	€ 450.000 k.k.
Aanvaarding:	In overleg

## Bouw

Object type:	Eengezinswoning, tussenwoning
Soort bouw:	Bestaande bouw
Bouwjaar:	1976
Soort dak:	Plat dak bedekt met bitumineuze dakbedekking

## Oppervlakte en inhoud

Woonoppervlakte:	144 m²
Perceeloppervlakte:	380 m²
Inhoud:	570 m³
Externe bergruimte:	7 m²
Gebouwgebonden buitenruimte:	10 m²

## Indeling

Aantal kamers:	5 kamers (4 slaapkamers)
Aantal badkamers:	1 badkamer en 1 apart toilet
Badkamervoorzieningen:	Douche, ligbad, toilet, en wastafel
Aantal woonlagen:	2 woonlagen
Voorzieningen:	Glasvezelkabel, rookkanaal, schuifpui, TV kabel, en zonnepanelen

## Energie

Energielabel:	A
Isolatie:	Dubbel glas en muurisolatie
Verwarming:	Cv-ketel en open haard
Warm water:	Cv-ketel en elektrische boiler
Cv ketel:	Vaillant (gas gestookt uit 2020, eigendom)

## Buitenruimte

Ligging:	Aan rustige weg, beschutte ligging, in woonwijk en vrij uitzicht
----------	--

Balkon dakterras:	Balkon aanwezig
Tuin:	Achtertuintuin en voortuintuin
Achtertuintuin:	200 m <sup>2</sup> (25,00 meter diep en 8,00 meter breed)

**Bergruimte**

Schuur berging:	Vrijstaande houten berging
Voorzieningen schuur:	Elektra
Soort parkeergelegenheid:	Openbaar parkeren

**Garage**

Soort garage:	Inpandig en parkeerplaats
Capaciteit garage:	1 auto

# Op de kaart

Archipel 17 5

Archipel 17 5, 8224 GK Lelystad

[Directions](#)

[View larger map](#)

The map displays a residential area in Lelystad, Netherlands. A red pin is placed on Archipel 17, near the intersection with Archipel 10. The surrounding streets include Archipel 10, 11, 13, 14, 15, 16, and 17, as well as Lindelaan and Hollandse Linde. A green line indicates a path or boundary. Landmarks such as 'Mussche', 'TotalEnergies oplaadpunt', and a 'Systeem in kracht' sign are visible. The Google logo is at the bottom center, and map data is attributed to 2025 Google.

# Op de kaart





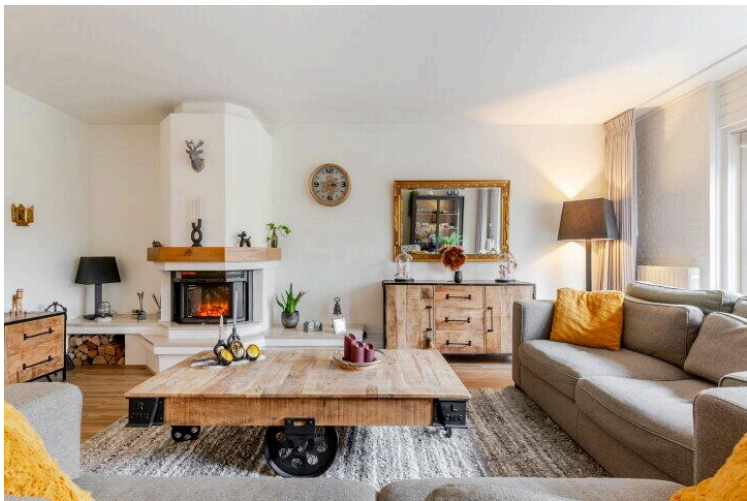
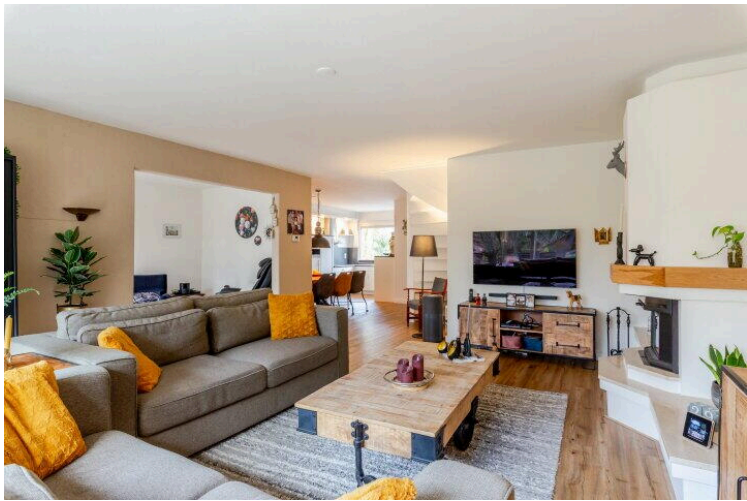



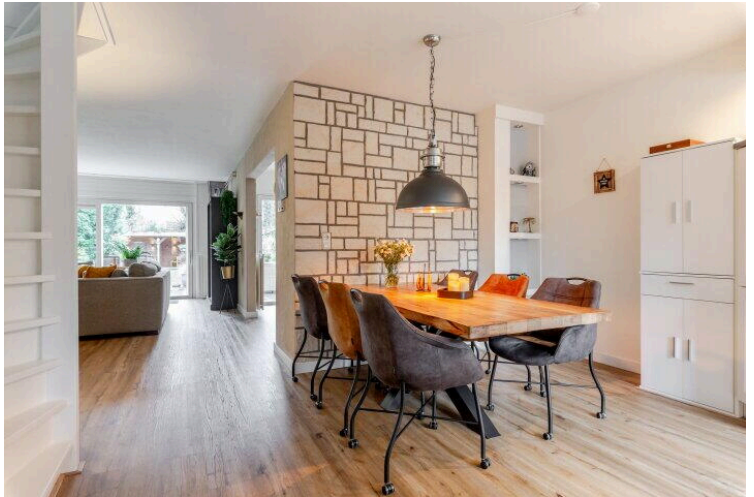



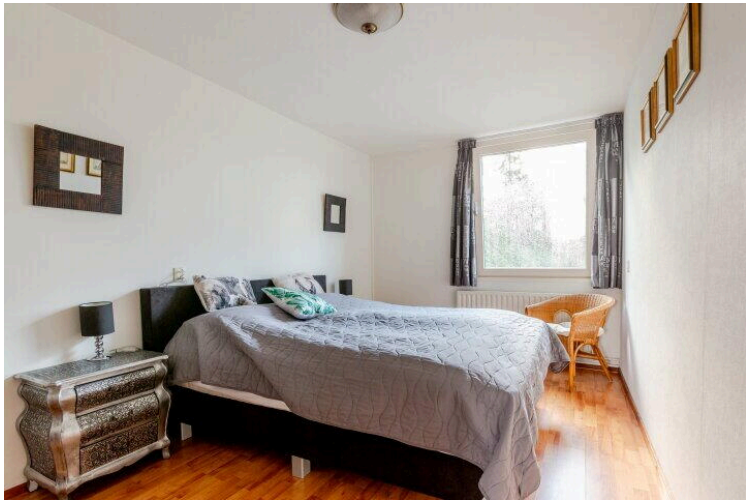
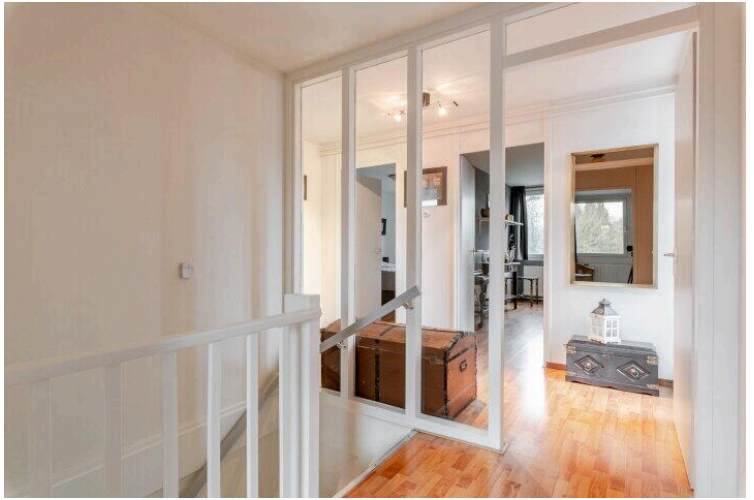
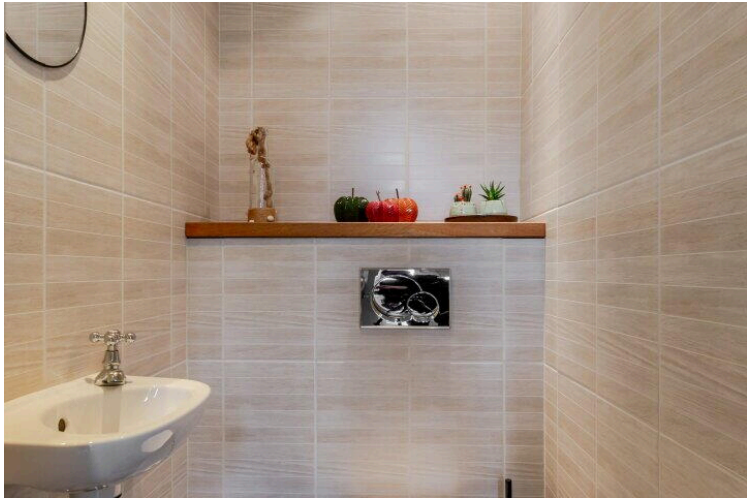



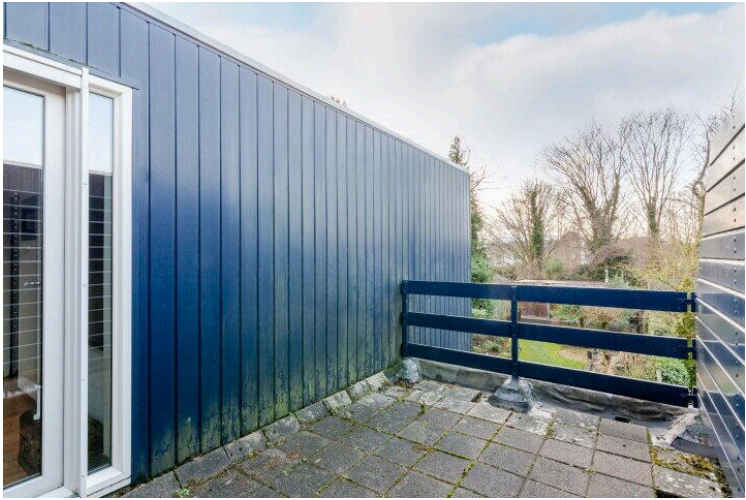



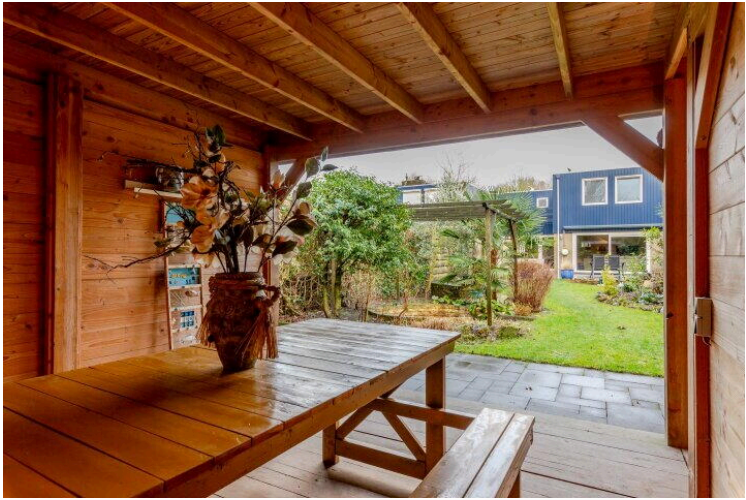

# Lijst van zaken



## Persoonlijke gegevens

Naam:

Adres te verkopen woning: **Archipel 17-05 te Lelystad**

Datum:

Voor de onderstaande zaken -ongeacht of ze roerend dan wel onroerend zijn- geldt dat ze soms wel en soms niet in de woning achterblijven. De lijst is bedoeld om duidelijkheid te scheppen om discussies achteraf te voorkomen.

**Let op!** Indien er geen duidelijkheid bestaat omtrent een zaak en/of indien er geen nadere afspraken zijn gemaakt over een zaak betekent dit dat de betreffende zaak wordt meegenomen door verkoper en dus niet achterblijft in de woning.

	Blijft achter	Gaat mee	Kan worden overgenomen	n.v.t.
<b>Woning</b>				
<b>Interieur</b>				
Verlichting, te weten:				
- inbouwspots/dimmers	<input checked="" type="checkbox"/>	<input type="checkbox"/>	<input type="checkbox"/>	<input type="checkbox"/>
- losse (hang)lampen	<input type="checkbox"/>	<input type="checkbox"/>	<input type="checkbox"/>	<input checked="" type="checkbox"/>
- plafonnieres	<input type="checkbox"/>	<input type="checkbox"/>	<input checked="" type="checkbox"/>	<input type="checkbox"/>
(Losse)kasten, legplanken, te weten:				
- 4 pax kasten	<input type="checkbox"/>	<input type="checkbox"/>	<input checked="" type="checkbox"/>	<input type="checkbox"/>
-	<input type="checkbox"/>	<input type="checkbox"/>	<input type="checkbox"/>	<input type="checkbox"/>
Raamdecoratie/zonwering binnen, te weten:				
- gordijnrails/ gordijnen/ vitrages/ rolgordijnen	<input type="checkbox"/>	<input type="checkbox"/>	<input checked="" type="checkbox"/>	<input type="checkbox"/>
- lamellen/ jaloezieën/ luxaflex	<input type="checkbox"/>	<input type="checkbox"/>	<input checked="" type="checkbox"/>	<input type="checkbox"/>
-	<input type="checkbox"/>	<input type="checkbox"/>	<input type="checkbox"/>	<input type="checkbox"/>
Vloerdecoratie, te weten:				
- vloerbedekking	<input type="checkbox"/>	<input type="checkbox"/>	<input type="checkbox"/>	<input checked="" type="checkbox"/>
- parketvloer/ laminaat/ houten vloer (delen)	<input checked="" type="checkbox"/>	<input type="checkbox"/>	<input type="checkbox"/>	<input type="checkbox"/>
- plavuizen/ PVC	<input checked="" type="checkbox"/>	<input type="checkbox"/>	<input type="checkbox"/>	<input type="checkbox"/>
-	<input type="checkbox"/>	<input type="checkbox"/>	<input type="checkbox"/>	<input type="checkbox"/>
(Voorzet) openhaard met toebehoren	<input checked="" type="checkbox"/>	<input type="checkbox"/>	<input type="checkbox"/>	<input type="checkbox"/>
Allesbrander	<input type="checkbox"/>	<input type="checkbox"/>	<input type="checkbox"/>	<input checked="" type="checkbox"/>
Houtkachel in blokhut	<input type="checkbox"/>	<input type="checkbox"/>	<input checked="" type="checkbox"/>	<input type="checkbox"/>
Designradiator(en)	<input type="checkbox"/>	<input type="checkbox"/>	<input type="checkbox"/>	<input checked="" type="checkbox"/>
Overig, te weten:				
- Spiegel(s) los of vast	<input type="checkbox"/>	<input type="checkbox"/>	<input type="checkbox"/>	<input checked="" type="checkbox"/>
Welke ruimtes:				
<b>Keuken</b>				
Keukenblok (met bovenkasten)	<input checked="" type="checkbox"/>	<input type="checkbox"/>	<input type="checkbox"/>	<input type="checkbox"/>
Keuken (inbouw)apparatuur, te weten:				
- Kookplaat/ (gas) fornuis	<input checked="" type="checkbox"/>	<input type="checkbox"/>	<input type="checkbox"/>	<input type="checkbox"/>
- afzuigkap	<input checked="" type="checkbox"/>	<input type="checkbox"/>	<input type="checkbox"/>	<input type="checkbox"/>
- (combi)-oven	<input checked="" type="checkbox"/>	<input type="checkbox"/>	<input type="checkbox"/>	<input type="checkbox"/>
- (combi)-magnetron	<input checked="" type="checkbox"/>	<input type="checkbox"/>	<input type="checkbox"/>	<input type="checkbox"/>

# Lijst van zaken



- koelkast	<input checked="" type="checkbox"/>	<input type="checkbox"/>	<input type="checkbox"/>	<input type="checkbox"/>
- vriezer	<input checked="" type="checkbox"/>	<input type="checkbox"/>	<input type="checkbox"/>	<input type="checkbox"/>
- vaatwasser	<input type="checkbox"/>	<input type="checkbox"/>	<input type="checkbox"/>	<input checked="" type="checkbox"/>
- Quooker	<input type="checkbox"/>	<input type="checkbox"/>	<input type="checkbox"/>	<input type="checkbox"/>
-	<input type="checkbox"/>	<input type="checkbox"/>	<input type="checkbox"/>	<input type="checkbox"/>

## Sanitair/sauna

Toilet met de volgende toebehoren:

- toiletrolhouder	<input checked="" type="checkbox"/>	<input type="checkbox"/>	<input type="checkbox"/>	<input type="checkbox"/>
- toiletborstel(houder)	<input checked="" type="checkbox"/>	<input type="checkbox"/>	<input type="checkbox"/>	<input type="checkbox"/>
-	<input type="checkbox"/>	<input type="checkbox"/>	<input type="checkbox"/>	<input type="checkbox"/>

Badkamer met de volgende toebehoren:

- wastafelmeubel	<input checked="" type="checkbox"/>	<input type="checkbox"/>	<input type="checkbox"/>	<input type="checkbox"/>
- planchet	<input checked="" type="checkbox"/>	<input type="checkbox"/>	<input type="checkbox"/>	<input type="checkbox"/>
- toiletkast	<input checked="" type="checkbox"/>	<input type="checkbox"/>	<input type="checkbox"/>	<input type="checkbox"/>
- toiletrolhouder	<input checked="" type="checkbox"/>	<input type="checkbox"/>	<input type="checkbox"/>	<input type="checkbox"/>
- toiletborstel(houder)	<input checked="" type="checkbox"/>	<input type="checkbox"/>	<input type="checkbox"/>	<input type="checkbox"/>
-	<input type="checkbox"/>	<input type="checkbox"/>	<input type="checkbox"/>	<input type="checkbox"/>

Sauna met toebehoren

	<input type="checkbox"/>	<input type="checkbox"/>	<input type="checkbox"/>	<input checked="" type="checkbox"/>
	<input type="checkbox"/>	<input type="checkbox"/>	<input type="checkbox"/>	<input type="checkbox"/>

## Exterieur/installaties/veiligheid/energiebesparing

Schotel/antenne	<input type="checkbox"/>	<input type="checkbox"/>	<input type="checkbox"/>	<input checked="" type="checkbox"/>
Brievenbus	<input type="checkbox"/>	<input type="checkbox"/>	<input type="checkbox"/>	<input checked="" type="checkbox"/>
(Voordeur)bel	<input type="checkbox"/>	<input type="checkbox"/>	<input type="checkbox"/>	<input type="checkbox"/>
Camera	<input type="checkbox"/>	<input type="checkbox"/>	<input checked="" type="checkbox"/>	<input type="checkbox"/>
(Veiligheids)sloten en overige inbraakpreventie	<input type="checkbox"/>	<input type="checkbox"/>	<input type="checkbox"/>	<input checked="" type="checkbox"/>
Rookmelders	<input checked="" type="checkbox"/>	<input type="checkbox"/>	<input type="checkbox"/>	<input type="checkbox"/>
Screens/rolluiken/ zonnescerm	<input checked="" type="checkbox"/>	<input type="checkbox"/>	<input type="checkbox"/>	<input type="checkbox"/>
CV met toebehoren	<input checked="" type="checkbox"/>	<input type="checkbox"/>	<input type="checkbox"/>	<input type="checkbox"/>
(Klok)thermostaat	<input checked="" type="checkbox"/>	<input type="checkbox"/>	<input type="checkbox"/>	<input type="checkbox"/>

Warmwatervoorziening, te weten:

- via CV-installatie	<input checked="" type="checkbox"/>	<input type="checkbox"/>	<input type="checkbox"/>	<input type="checkbox"/>
- boiler	<input checked="" type="checkbox"/>	<input type="checkbox"/>	<input type="checkbox"/>	<input type="checkbox"/>
- close-in boiler	<input type="checkbox"/>	<input type="checkbox"/>	<input type="checkbox"/>	<input checked="" type="checkbox"/>
-	<input type="checkbox"/>	<input type="checkbox"/>	<input type="checkbox"/>	<input type="checkbox"/>

Mechanische ventilatie

	<input type="checkbox"/>	<input type="checkbox"/>	<input type="checkbox"/>	<input checked="" type="checkbox"/>
--	--------------------------	--------------------------	--------------------------	-------------------------------------

Luchtbehandeling

	<input type="checkbox"/>	<input type="checkbox"/>	<input type="checkbox"/>	<input checked="" type="checkbox"/>
--	--------------------------	--------------------------	--------------------------	-------------------------------------

Isolatievoorzieningen (voorzetramen/radiatorfolie etc.), te weten:

-	<input type="checkbox"/>	<input type="checkbox"/>	<input type="checkbox"/>	<input checked="" type="checkbox"/>
Veiligheidsschakelaar wasautomaat	<input type="checkbox"/>	<input type="checkbox"/>	<input type="checkbox"/>	<input checked="" type="checkbox"/>
Waterslot wasautomaat	<input type="checkbox"/>	<input type="checkbox"/>	<input type="checkbox"/>	<input checked="" type="checkbox"/>
Zonnepanelen 10 stuks, bouwjaar	<input checked="" type="checkbox"/>	<input type="checkbox"/>	<input type="checkbox"/>	<input type="checkbox"/>
	<input type="checkbox"/>	<input type="checkbox"/>	<input type="checkbox"/>	<input type="checkbox"/>



# Lijst van zaken



## Tuin

### Inrichting

Tuinaanleg/bestrating	<input checked="" type="checkbox"/>	<input type="checkbox"/>	<input type="checkbox"/>	<input type="checkbox"/>
Beplanting	<input checked="" type="checkbox"/>	<input type="checkbox"/>	<input type="checkbox"/>	<input type="checkbox"/>
Buitenverlichting	<input type="checkbox"/>	<input type="checkbox"/>	<input checked="" type="checkbox"/>	<input type="checkbox"/>
Tuinhuis/buitenberging	<input checked="" type="checkbox"/>	<input type="checkbox"/>	<input type="checkbox"/>	<input type="checkbox"/>
Kasten/werkbank in tuinhuis/berging	<input checked="" type="checkbox"/>	<input type="checkbox"/>	<input type="checkbox"/>	<input type="checkbox"/>
(Broei)kas	<input type="checkbox"/>	<input type="checkbox"/>	<input type="checkbox"/>	<input checked="" type="checkbox"/>
Overige tuin, te weten:	<input type="checkbox"/>	<input type="checkbox"/>	<input type="checkbox"/>	<input checked="" type="checkbox"/>
– (sier)hek/ schutting	<input type="checkbox"/>	<input type="checkbox"/>	<input type="checkbox"/>	<input checked="" type="checkbox"/>
– vlaggenmast(houder)	<input type="checkbox"/>	<input type="checkbox"/>	<input type="checkbox"/>	<input checked="" type="checkbox"/>
– losse planten potten	<input type="checkbox"/>	<input type="checkbox"/>	<input type="checkbox"/>	<input checked="" type="checkbox"/>
– laadpaal	<input type="checkbox"/>	<input type="checkbox"/>	<input type="checkbox"/>	<input checked="" type="checkbox"/>
–	<input type="checkbox"/>	<input type="checkbox"/>	<input type="checkbox"/>	<input type="checkbox"/>

## Overig

Zijn er zaken die geen eigendom zijn van verkoper omdat er sprake is van een leasecontract. Zo ja, neemt verkoper de zaak mee of moet het betreffende contract worden overgenomen?

Ja

Nee

Gaat  
mee

Moet worden  
overgenomen

	<input type="checkbox"/>	<input checked="" type="checkbox"/>	<input type="checkbox"/>	<input type="checkbox"/>
	<input type="checkbox"/>	<input type="checkbox"/>	<input type="checkbox"/>	<input type="checkbox"/>
	<input type="checkbox"/>	<input type="checkbox"/>	<input type="checkbox"/>	<input type="checkbox"/>
Bijlage(n) over te nemen contracten:				
–				
–				

Voor akkoord,

De opdrachtgever/verkoper,  
(en echtgeno(o)t(e)/partner)

plaats en datum:

Koper,  
(en echtgeno(o)t(e)/partner)

plaats en datum:

## Vragenlijst over de woning

Adres van de woning: Archipel 17-05 te Lelystad

### 1. Bijzonderheden

- a. Zijn er nadat u het perceel in eigendom hebt gekregen nog andere, eventuele aanvullende notariële of onderhandse akten opgesteld met betrekking tot het perceel? ☐ ja ☒ nee

Zo ja, welke?

.....

- b. Zijn er mondelinge of schriftelijke afspraken gemaakt over aangrenzende percelen (*denk hierbij aan regelingen voor het gebruik van een poort, schuur, garage, tuin, overeenkomsten met meerdere burens toezeggingen, erfafscheidingen*)? ☐ niet bekend ☐ ja ☒ nee

Zo ja, welke zijn dat?

.....

- c. Wijken de huidige terreinafscheidingen af van de kadastrale eigendomsgrenzen (*denk hierbij ook aan strookjes grond van de gemeente die u in gebruik heeft, of grond van u die gebruikt wordt door de burens*)? ☐ niet bekend ☐ ja ☒ nee

Zo ja, waaruit bestaat die afwijking?

.....

- d. Is een gedeelte van de woning, schuur, garage of schutting gebouwd op grond van de burens of andersom? ☐ niet bekend ☐ ja ☒ nee

Zo ja, graag nader toelichten:

.....

- e. Heeft u grond van derden in gebruik? ☐ niet bekend ☐ ja ☒ nee

Zo ja, welke grond?

.....

- f. Rusten er 'bijzondere lasten en beperkingen' op de woning en/of het perceel (*Bijzondere lasten en beperkingen kunnen privaatrechtelijke beperkingen zijn zoals (lijdende) erfdienstbaarheden (bijvoorbeeld een recht van overpad), kwalitatieve verplichtingen, kettingbedingen, vruchtgebruik, voorkeursrecht (bijvoorbeeld een eerste recht van koop), opstalrecht, erfpacht, huurkoop. Het kan ook gaan om publiekrechtelijke beperkingen zoals een aanschrijving van de gemeente in het kader van een illegale verbouwing*)?

☒ ja ☐ nee

## Vragenlijst over de woning

Zo ja, welke?

**Zie bewijs van eigendom**

g. Is de Wet voorkeursrecht gemeenten van toepassing? ☐ ja ☒ nee

h. Is er een anti-speculatiebeding en/of zelfbewoningsplicht van toepassing op de woning? ☐ ja ☒ nee

Zo ja, hoe lang nog?

.....

i. Is er sprake van een beschermd stads- of dorpsgezicht of loopt er een procedure tot aanwijzing daartoe? ☐ ja ☒ nee

Is er sprake van een gemeentelijk-, provinciaal-of rijksmonument of loopt er een procedure tot aanwijzing daartoe? ☐ ja ☒ nee

Is er volgens het bestemmingsplan sprake van een beeldbepalend of karakteristiek object? ☐ ja ☒ nee

j. Is er sprake (geweest) van ruilverkaveling? ☐ ja ☒ nee

Zo ja, moet u hiervoor ruilverkavelingsrente betalen? ☐ ja ☐ nee

Zo ja, hoeveel en voor hoe lang?

Bedrag: € .....

Duur: ...

k. Is er sprake van onteigening? ☐ ja ☒ nee

l. Is de woning of de grond geheel of gedeeltelijk verhuurd of bij anderen in gebruik? ☐ n.v.t. ☐ ja ☒ nee

Zo ja:

Is er een huurcontract/ gebruiksovereenkomst? ☐ ja ☐ nee

Indien er geen contract of overeenkomst is, beschrijf hieronder wat (mondeling) met de huurder/ gebruiker is afgesproken:

.....

Welk gedeelte is verhuurd/ in gebruik gegeven?

.....

Welke delen vallen onder gezamenlijk gebruik?

.....



## Vragenlijst over de woning

Welke zaken zijn van de huurder en mag hij verwijderen bij ontruiming  
(bijvoorbeeld geiser, keuken, lampen)?

.....

Heeft de huurder een waarborgsom gestort?

☐ ja ☐ nee

Zo ja, hoeveel? €

.....

Heeft u nog andere afspraken met de huurders gemaakt?

☐ ja ☐ nee

Zo ja, welke?

.....

- m. Is er over de woning een geschil/procedures gaande, al dan niet bij de rechter, huurcommissie of een andere instantie (bijvoorbeeld onteigening/kwesties met burens, zoals erfdiensbaarheden, recht van overpad, erfafscheidingen e.d.)?

☐ ja ☒ nee

Zo ja, welke is/zijn dat?

.....

- n. Is er bezwaar gemaakt tegen de waardebeschikking WOZ?

☐ ja ☒ nee

Zo ja, toelichting:

.....

- o. Zijn er door de overheid of nutsbedrijven verbeteringen of herstellingen voorgeschreven of aangekondigd die nog niet naar behoren zijn uitgevoerd?

☐ ja ☒ nee

Zo ja, welke?

.....

- p. Zijn er in het verleden subsidies of premies verstrekt die bij verkoop van de woning voor een deel kunnen worden teruggevorderd?

☐ ja ☒ nee

Zo ja, welke?

.....

- q. Is de woning onbewoonbaar verklaard of in het verleden ooit onbewoonbaar verklaard geweest?

☐ ja ☒ nee

Zo ja, waarom?

.....

## Vragenlijst over de woning

- r. Is er bij verkoop sprake van een omzetbelastingheffing  
(bijvoorbeeld omdat het een voormalig bedrijfsonroerendgoed  
is, of een woning met praktijkgedeelte, of omdat u pas  
ingrijpend verbouwd hebt)? ☐ ja ☐ nee

Zo ja, waarom?

.....

- s. Hoe gebruikt u de woning nu (bijvoorbeeld woning, praktijk,  
winkel opslag)? **Woning**  
Is dat gebruik volgens de gemeente toegestaan? ☒ ja ☐ nee  
Zo nee, heeft de gemeente dit strijdige gebruik wel eens bij u aangekaart? ☐ ja ☒ nee  
Hoe heeft de gemeente dit strijdige gebruik bij u aangekaart?

.....

## 2. Gevels

- a. Is er sprake (geweest) van vochtdoorslag of aanhoudend  
vochtige plekken op de gevels? ☐ ja ☒ nee  
Zo ja, waar?

.....

- b. Zijn er (gerepareerde) scheuren/beschadigingen in/aan  
de gevels aanwezig? ☐ ja ☒ nee  
Zo ja, waar?

.....

- c. Zijn de gevels tijdens de bouw geïsoleerd? ☐ niet bekend ☒ ja ☐ nee  
Zo nee, zijn de gevels daarna (deels) geïsoleerd? ☐ niet bekend ☐ ja ☐ nee  
Zo ja, wanneer heeft de isolatie van de gevels plaatsgevonden  
en met welk isolatiemateriaal?

.....

Heeft u een certificaat of bewijs van het na-isoleren? ☐ ja ☒ nee  
Is er sprake van volledige isolatie? ☒ niet bekend ☐ ja ☐ nee  
Zo nee, welke delen van de gevels zijn er niet geïsoleerd?

.....

- d. Zijn de gevels ooit gereinigd? ☒ niet bekend ☐ ja ☒ nee  
Zo ja, volgens welke methode en wanneer?

.....

## Vragenlijst over de woning

### 3. Dak(en)

- a. Hoe oud zijn de daken ongeveer?

Platte daken: .....

☒ niet bekend

Overige daken: .....

☒ niet bekend

- b. Heeft u last van daklekkages (gehad)?

☐ ja ☒ nee

Zo ja, waar?

.....

- c. Zijn er in het verleden gebreken geconstateerd aan de dakconstructie zoals scheve, doorbuigende, krakende, beschadigde en/of aangetaste dakdelen?

☐ ja ☒ nee

Zo ja, waar?

.....

- d. Heeft u het dak al eens (gedeeltelijk) laten vernieuwen c.q. laten repareren?

☐ ja ☒ nee

Zo ja, welk (gedeelte van het) dak en waarom?

.....

- e. Is het dak tijdens de bouw geïsoleerd?

Platte daken: .....

☒ niet bekend ☐ ja ☐ nee

Overige daken: .....

☒ niet bekend ☐ ja ☐ nee

Zo nee, is het dak daarna geïsoleerd?

Platte daken: .....

☒ niet bekend ☐ ja ☐ nee

Overige daken: .....

☒ niet bekend ☐ ja ☐ nee

Zo ja, wanneer heeft de isolatie plaatsgevonden en met welk isolatiemateriaal?

.....

Heeft u een certificaat of bewijs van het na-isoleren?

☐ ja ☐ nee

Is er sprake van volledige isolatie?

Platte daken: .....

☒ niet bekend ☐ ja ☐ nee

Overige daken: .....

☒ niet bekend ☐ ja ☐ nee

Zo nee, welke delen zijn er niet geïsoleerd?

.....

## Vragenlijst over de woning

- f. Zijn de regenwaterafvoeren lek of verstopt? ☐ ja ☒ nee

Zo ja, toelichting:

.....

- g. Zijn de dakgoten lek of verstopt? ☐ ja ☒ nee

Zo ja, toelichting:

.....

### 4. Kozijnen, ramen en deuren

- a. Van welk materiaal zijn de buitenkozijnen gemaakt (*bijvoorbeeld hout, kunststof of aluminium of een andersoortig materiaal*)?

**Kunststof**

- b. Wanneer zijn de buitenkozijnen, ramen en deuren voor het laatst geschilderd?

.....

Is dit gebeurd door een erkend schildersbedrijf?

☐ ja ☐ nee

Zo ja, door wie?

.....

- c. Functioneren alle scharnieren en sloten? ☒ ja ☐ nee

Zo nee, toelichting:

.....

- d. Zijn voor alle afsluitbare deuren, ramen etc. sleutels aanwezig? ☒ ja ☐ nee

Zo nee, voor welke deuren, ramen etc. niet?

.....

- e. Is er sprake van isolerende beglazing? ☒ ja ☐ nee

Zo ja, welk type glas (*bijvoorbeeld HR, HR+, HR++ of HR+++*, zie de glassponning waarin doorgaans staat vermeld welke type glas er is geplaatst)?

**HR**

Is er sprake van isolerende beglazing in de gehele woning?

☒ ja ☐ nee

Zo nee, welke ramen zijn niet geïsoleerd?

.....



## Vragenlijst over de woning

- f. Is er bij de isolerende beglazing sprake van condensvorming tussen het glas (*denk aan lekkende ruiten*)? ☐ ja ☒ nee  
Zo ja, waar?
- .....

### 5. Vloeren, plafonds en wanden

- a. Is er sprake (geweest) van vochtdoorslag of optrekkend vocht op de vloeren, plafonds en/of wanden? ☐ ja ☒ nee  
Zo ja, waar?
- .....

- b. Is er sprake (geweest) van schimmelvorming op de vloeren, plafonds en/of wanden? ☐ ja ☒ nee  
Zo ja, waar?
- .....

- c. Zijn er (gerepareerde) of (verborgen) scheuren en/of beschadigingen in/aan vloeren, plafonds en/of wanden aanwezig? ☐ ja ☒ nee  
Zo ja, waar?
- .....

- d. Hebben zich in het verleden problemen voorgedaan met de afwerkingen (*bijvoorbeeld loszittend tegelwerk, loslatend behang of spuitwerk, holklinkend of loszittend stucwerk, etc.*)? ☐ ja ☒ nee  
Zo ja, waar?
- .....

- e. Is er sprake (geweest) van gebreken aan de vloerconstructie, zoals scheve, doorbuigende, krakende, beschadigde en/of aangetaste vloerdelen? ☐ ja ☒ nee  
Zo ja, waar?
- .....

- f. Is er sprake van vloerisolatie? ☐ niet bekend ☐ ja ☒ nee  
Zo ja, wanneer heeft de isolatie van de vloer plaatsgevonden en met welk isolatiemateriaal?
- .....

Heeft u een certificaat of bewijs van het na-isoleren? ☐ ja ☒ nee

## Vragenlijst over de woning

Is er sprake van volledige isolatie?

☒ niet bekend ☐ ja ☐ nee

Zo nee, welke delen zijn er niet geïsoleerd?

.....

### 6. Fundering, kruipruimte en kelder

a. Is er sprake (geweest) van gebreken aan de fundering?

☐ niet bekend ☐ ja ☒ nee

Zo ja, waar?

.....

b. Is de kruipruimte toegankelijk?

☒ ja ☐ nee

Is de kruipruimte droog?

☐ meestal ☒ ja ☐ nee

Zo nee of meestal, toelichting:

.....

c. Is er sprake van vochtdoorslag door de kelderwand?

☐ soms ☐ ja ☒ nee

Zo ja of soms, toelichting?

.....

d. Is de grondwaterstand in de afgelopen jaren waarneembaar  
gewijzigd of is er sprake van wateroverlast geweest?

☐ ja ☒ nee

Zo ja, heeft dit tot problemen geleid in de vorm van water  
in de kruipruimte c.q. kelder?

☐ n.v.t. ☐ ja ☒ nee

Zo nee, tot wat voor andere problemen heeft dit geleid?

.....

### 7. Installaties

a. Wat voor warmte-installatie(s) is/zijn er aanwezig in de woning (*bijvoorbeeld cv-installatie, WTW-systeem, WKO-systeem, (hybride) warmtepomp, airconditioning, zonneboiler, elektrische boiler, pelletkachel dan wel een andere installatie*)?

**CV en elektrische keukenboiler (2021)**

Is/zijn de installatie(s) eigendom?

☒ ja ☐ nee

Zo nee, toelichting (*bijvoorbeeld de installatie(s) is/ zijn gehuurd  
of geleased. Tevens huur-/leaseprijs vermelden*):

.....

Merk van de installatie(s):

**Vaillant ECO top+**

Type(nummer) van de installatie(s):

.....

## Vragenlijst over de woning

Installatiedatum van de installatie(s):

**2020**

Op welke datum is/zijn deze installatie(s) voor het laatst onderhouden?

**2024**

Is het onderhoud uitgevoerd door een erkend bedrijf?

☒ ja ☐ nee

Zo ja, door wie?

**Keteldienst**

- a. Zijn er de afgelopen tijd zaken opgevallen ten aanzien van de installatie(s) (*bijvoorbeeld de cv-installatie moet meer dan 1 keer per jaar bijgevuld worden of de installatie functioneert niet goed*)?

☐ ja ☒ nee

Zo ja, wat is u opgevallen?

.....

- b. Zijn er radiatoren die niet warm worden?

☐ ja ☒ nee

Zo ja, welke?

.....

- c. Zijn er radiatoren of (water)leidingen die lekken?

☐ ja ☒ nee

Zo ja, waar en welke?

.....

- d. Zijn er radiatoren of (water)leidingen die ooit zijn bevroren?

☐ ja ☒ nee

Zo ja, waar?

.....

Heeft u vloerverwarming in de woning?

☐ ja ☒ nee

Zo ja, betreft dit elektrische vloerverwarming, vloerverwarming met warm water of anders?

☐ elektrisch ☐ warm water

☐ overig, namelijk:

.....

Waar bevindt zich de elektrische vloerverwarming?

☒ n.v.t.

Waar bevindt zich de vloerverwarming met warm water?

☒ n.v.t.

Waar bevindt zich de overige vloerverwarming?

☒ n.v.t.

- e. Zijn er vertrekken die niet (goed) warm worden?

☐ ja ☒ nee

Zo ja, welke?

.....

## Vragenlijst over de woning

f. Heeft de woning zonnepanelen die uw eigendom zijn? ☒ ja ☒ nee

Heeft de woning zonnepanelen die worden gehuurd of geleased? ☐ ja ☒ nee

Kan het huurcontract/ leasecontract worden overgenomen

door koper? ☐ niet bekend ☐ ja ☐ nee

Zo ja, dan overnamecontract opvragen.

.....

Hoeveel zonnepanelen zijn er aanwezig?

Aantal: **10**

Zo ja, blijven de zonnepanelen achter? ☐ nader overeen te komen ☒ ja ☐ nee

Wat is de capaciteit van één zonnepaneel? (De capaciteit van zonnepanelen wordt uitgedrukt in Wattpiek (Wp). Bijvoorbeeld één zonnepaneel levert 390 Wp)

.....

Functioneren alle zonnepanelen? ☐ niet bekend ☐ ja ☐ nee

Wat is het merk/ type van de zonnepanelen?

.....

Maakt u gebruik van een app om de opbrengst van de zonnepanelen te bekijken?

☐ ja ☒ nee

Zo ja, welke?

.....

In welk jaar zijn de zonnepanelen geplaatst en door wie?

Jaar: .....

Installateur: .....

Is de btw over het aankoopbedrag teruggevraagd van de belastingdienst?

☐ ja ☐ nee

Hoeveel stroom heeft u het afgelopen jaar opgewekt?

Jaar: .....

Aantal kWh: .....

Hoe lang zit er nog fabrieksgarantie op de zonnepanelen?



## Vragenlijst over de woning

Zijn de zonnepanelen aangeschaft met subsidie?

☐ ja ☐ nee

Zo ja, moet de subsidie worden terugbetaald?

☐ n.v.t.

☐ ja ☐ nee

Zo ja, welk bedrag moet worden terugbetaald?

€ .....

- g. In welk jaar zijn voor het laatst de aanwezige schoorsteenkanalen/rookgasafvoeren geveegd/gereinigd?

**2019**

- h. Wanneer heeft u de aanwezige schoorsteenkanalen voor het laatst gebruikt?

**Nooit**

Is de trek van aanwezige schoorsteenkanalen goed?

☒ niet bekend ☐ ja ☐ nee

- i. Zijn er onderdelen van de elektrische installatie vernieuwd

*(onder de elektrische installatie wordt verstaan alle elektra*

*leidingen/ schakelaars stopcontacten, meterkast e.d.)?*

☐ niet bekend ☐ ja ☒ nee

Zo ja, wanneer en welke onderdelen?

.....

Zijn er gebreken aan de elektrische installatie?

☐ ja ☒ nee

Zo ja, welke?

.....

- j. Is er een laadpaal aanwezig voor een elektrische auto?

☐ ja ☒ nee

Zo ja, blijft deze achter?

☐ nader overeen te komen

☐ ja ☐ nee

- k. Is er mechanische ventilatie of een soortgelijk systeem aanwezig?

☐ ja ☒ nee

Zo ja, functioneert dit systeem naar behoren?

☐ ja ☐ nee

Zo nee, toelichting:

.....

Wanneer is dit systeem voor het laatst onderhouden?

.....

Hoe oud is dit systeem ongeveer?

.....

- l. Is er een domoticasysteem of een soortgelijk systeem

*aanwezig (Een domoticasysteem bedient de verwarming,*

*verlichting, verwarming, audio, ventilatie e.d. automatisch)?*

☐ ja ☒ nee

## Vragenlijst over de woning

Zo ja, functioneert dit systeem naar behoren?

☐ ja ☐ nee

Zo nee, toelichting:

.....

Hou oud is dit systeem ongeveer?

.....

m. Zijn er rookmelders op ieder verdieping aanwezig?

☒ ja ☐ nee

Zo ja, hoe oud zijn de rookmelders ongeveer?

**2020**

### 8. Sanitair, riolering en keuken

a. Zijn er beschadigingen aan wastafels, douche, bad, toiletten, gootstenen en kranen?

☐ ja ☒ nee

Zo ja, welke?

.....

b. Hoe oud is de badkamer ongeveer?

**Toilet badkamer vernieuwd in 2025**

c. Lopen de afvoeren van wastafels, douche, bad, toiletten, gootstenen en kranen goed door?

☒ ja ☐ nee

Zo nee, welke niet?

.....

d. Is de woning aangesloten op het gemeentelijke riool?

☒ ja ☐ nee

e. Zijn er gebreken (geweest) aan de riolering, zoals breuken, stankoverlast, lekkages, etc.?

☐ ja ☒ nee

Zo ja, welke?

.....

f. Is er een andere voorziening, zoals een septictank, beerput of dergelijk aanwezig?

☐ niet bekend ☐ ja ☒ nee

Zo ja, wat is er aanwezig en hoe dient dit te worden onderhouden?

.....

g. Van welk jaar dateert de keukenopstelling ongeveer?

.....

h. Van welk jaar dateert de inbouwapparatuur ongeveer?

## Vragenlijst over de woning

### Kookplaats 2024, koelkast 2023, combi-oven 2019

Functioneert alle inbouwapparatuur? ☒ ja ☐ nee

Zo nee, welk inbouwapparaat functioneert niet?

- i. Heeft u een kokend water kraan (*bijvoorbeeld een Quooker kraan of een soortgelijke kraan*)?

☐ ja ☒ nee

Zo ja, functioneert deze kraan naar behoren en hoe oud is deze kraan ongeveer?

### Boiler

## 9. Diversen

- a. Wat is het bouwjaar van de woning?

1976

- b. Zijn er asbesthoudende materialen in/op de woning/ bijgebouw(en) aanwezig (*bijvoorbeeld asbest zeil, een asbestplaat die onder en/of achter de CV ketel is geplaatst, asbesthoudend isolatiemateriaal om de verwarmingsbuis, asbesthoudend koord bij oude cv-ketels/gaskachels, asbestgolfplaten e.d.*)?

☒ niet bekend ☐ ja ☐ nee

Zo ja, welke en waar?

.....

- c. Blijft er in de woning zeil achter, al dan niet vastgelijmd, dat is aangeschaft tussen 1955 en 1982?

☐ niet bekend ☐ ja ☒ nee

- d. Is er sprake van loden leidingen in de woning?

☒ niet bekend ☐ ja ☐ nee

Zo ja, waar?

.....

- e. Is er een Japanse duizendknoop aanwezig in de tuin? (*Een Japanse duizendknoop is een exotische plant, welke moeilijk te verwijderen is. De sterke wortelstokken en stengels van de Japanse duizendknoop zijn in staat om schade te veroorzaken aan gebouwen, leidingen en wegen*)

☐ niet bekend ☐ ja ☒ nee

- f. Is er in puin/asbest afval in de grond/tuin aanwezig?

☒ niet bekend ☐ ja ☐ nee

- g. Heeft u elders lekkages gehad (*dus los van het dak/sanitair/riolering*)?

☐ niet bekend ☐ ja ☒ nee

- h. Is de grond verontreinigd?

☐ niet bekend ☐ ja ☒ nee



## Vragenlijst over de woning

- Zo ja, is er een onderzoeksrapport? ☐ n.v.t. ☐ ja ☐ nee
- Zo ja, heeft de gemeente/provincie een onderzoeks-  
of saneringsbevel opgelegd? ☐ n.v.t. ☐ ja ☐ nee
- i. Is er een olietank aanwezig of aanwezig geweest? ☐ niet bekend ☐ ja ☒ nee
- Zo ja, is deze gesaneerd/verwijderd? ☐ n.v.t. ☐ ja ☐ nee
- Als deze is gesaneerd, waar is de olietank op het perceel  
gesitueerd?
- Is er een Kiwa-certificaat aanwezig? ☐ n.v.t. ☐ ja ☐ nee
- j. Is er sprake van overlast door ongedierte in of (rond)om  
de woning (*denk aan muizen, ratten, kakkerlakken, etc.*)? ☐ ja ☐ nee
- Zo ja, waar?  
.....
- k. Is de woning aangetast door houtworm, boktor,  
ander ongedierte of zwam? ☐ niet bekend ☐ ja ☒ nee
- Zo ja, waar?  
.....
- Zo ja, is deze aantasting al eens behandeld? ☐ n.v.t. ☐ ja ☐ nee
- Zo ja, wanneer en door welk bedrijf?  
.....
- l. Is er sprake van chlorideschade (betonrot) (*betonrot komt vooral voor in kruipruimtes van  
woningen gebouwd tussen 1965 en 1981 die voorzien zijn van betonnen vloerelementen van het  
merk Kwaaitaal of Manta. Ook andere beton- elementen - bijvoorbeeld balkons - kunnen  
aangetast zijn*)? ☐ niet bekend ☐ ja ☒ nee
- Zo ja, waar?  
.....
- m. Hebben er verbouwingen en/of bijbouwingen plaatsgevonden  
in en/of om de woning? ☐ ja ☒ nee
- Zo ja, welke ver-/bijbouwingen, in welk jaartal en door welk  
bedrijf zijn deze uitgevoerd?  
.....
- n. Zijn er verbouwingen of uitbreidingen uitgevoerd zonder

## Vragenlijst over de woning

omgevingsvergunning (voorheen bouwvergunning)?

☐ niet bekend ☐ ja ☒ nee

Zo ja, welke?

.....

o. Is er sprake van glasvezel internet?

☐ niet bekend ☐ ja ☐ nee

p. Bent u in het bezit van een definitief  
energieprestatiecertificaat/energielabel?

☒ ja ☐ nee

Zo ja, welke label?

**Energielabel A**

### 10. Vaste lasten

a. Hoeveel betaalde u voor de laatste aanslag onroerendezaakbelasting? € 484,00

Belastingjaar:

b. Wat is de WOZ-waarde?

€ 406.000,00

Peiljaar: 2023

c. Hoeveel betaalde u voor de laatste aanslag waterschapslasten?

€ 471,11

Belastingjaar:

d. Hoeveel betaalde u voor de laatste aanslag gemeentelijke belastingen  
(zoals rioolheffing en afvalstoffenheffing e.d.)?

€ 550,00

Belastingjaar:

e. Welke voorschotbedragen betaalt u maandelijks aan de nutsbedrijven?

Gas en elektra

€ 152,00

Elektra:

€

Water:

€ 15,00

Stadsverwarming:

€

Anders:

€

Met hoeveel bewoners bewoonde u de woning?

aantal: 2 bewoners

f. Zijn er lease- en/of huurkoopcontracten (bijvoorbeeld  
keuken, kozijnen, cv-ketel, etc.)?

☐ ja ☒ nee

Zo ja, welke?

.....

Zijn deze contracten overdraagbaar op de koper? *Let op!*

## Vragenlijst over de woning

*Veel lease- en huurkoopcontracten zijn niet langer overdraagbaar op een koper. Neem hiervoor contract op met de betreffende leverancier.*

☐ ja ☐ nee

Hoe lang lopen de contracten nog en wat is de eventuele afkoopsom?

Afkoopsom:

€ ...

Duur:

g. Als er sprake is van erfpacht of opstalrecht:

Hoe hoog is dan de canon per jaar?

€

Heeft u alle canons betaald?

☐ n.v.t.

☐ ja

☐ nee

Is de canon afgekocht?

☐ n.v.t.

☐ ja

☐ nee

Zo ja, tot wanneer?

.....

h. Heeft u alle gemeentelijke belastingen die u verschuldigd

bent al betaald?

☒ ja

☐ nee

Zijn er variabele bedragen voor gemeenschappelijke poorten,  
inritten of terreinen?

☐ ja

☒ nee

Zo ja, hoe hoog en waarvoor?

€

i. Heeft u, om in de straat te parkeren, een parkeervergunning nodig?

☐ ja

☒ nee

Hoeveel parkeervergunningen kunnen er maximaal worden aangevraagd?

Wat zijn de kosten voor deze parkeervergunning(en) per jaar?

€

### 11. Garanties

Zijn er lopende onderhoudscontracten en/of garantieregelingen overdraagbaar aan de koper? (zoals dakbedekking, cv-installatie, dubbele beglazing, etc.)

☐ ja

☒ nee

Zo ja, welke?

.....

### 12. Nadere informatie (overige zaken die de koper naar uw mening moet weten):

.....

### 13. Extra vragen door makelaarskantoor zelf geformuleerd

.....

## Vragenlijst over de woning

☐ niet bekend ☐ ja ☐ nee

### INFORMATIEF KARAKTER VRAGENLIJST

De vragenlijst geeft vorm, inhoud en structuur aan de mededelingsplicht van verkoper. De mededelingsplicht strekt niet verder dan dat verkoper ten tijde van het sluiten van de overeenkomst aan de koper meedeelt wat hem bekend is omtrent het appartement. De vragenlijst beoogt geen garanties te geven, maar heeft een informatief karakter.

### ONDERTEKENING

Verkoper(s) verklaart/verklaren alle hem/haar bekende feiten te hebben vermeld in dit formulier. Verkoper is zich ervan bewust dat hij/zij bij een niet juiste en/of volledige vermelding van feiten het risico loopt om aansprakelijk gesteld te worden door de koper. Verkoper verklaart de woning tot de eigendomsoverdracht op een manier te zullen bewonen en onderhouden welke in het maatschappelijk verkeer als gebruikelijk wordt beschouwd.

Ondergetekende(n) verkla(a)r(t)(en) voorgaande vragen volledig en naar waarheid te hebben ingevuld:

Handtekening:

Handtekening:

# Archipel 17 5

[www.archipel17-5.nl](http://www.archipel17-5.nl)

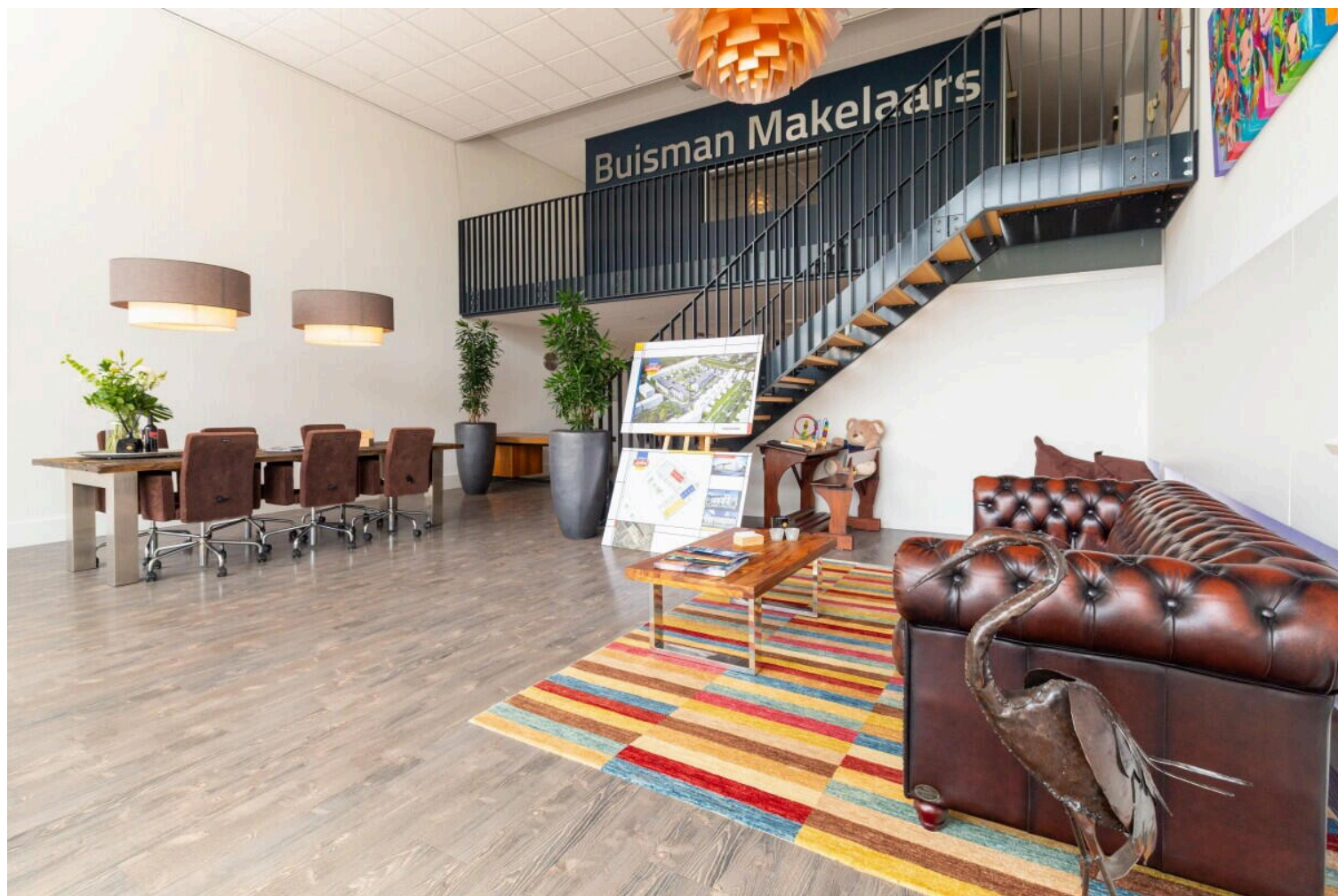

## Buisman Makelaars

Zilverparkkade 15  
8232 WJ, Lelystad

[www.buismanmakelaars.nl](http://www.buismanmakelaars.nl)  
0320 - 202 040

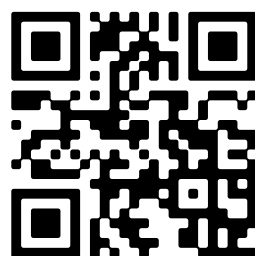

📱 Scan Mij!