

Vledder

Dorpsstraat 38 | Vraagprijs € 595.000 k.k.



BESCHIKBAAR

WWW.DORPSSTRAAT-38.NL

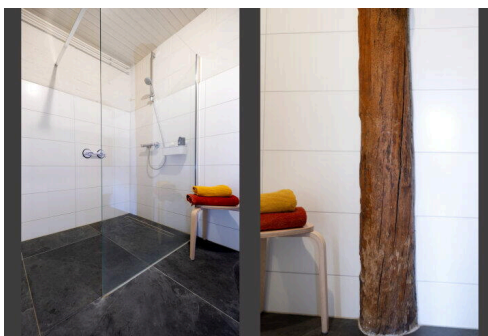

Type object:	Woonboerderij, vrijstaande won...
Bouwjaar:	1848
Woonoppervlakte:	149 m ²
Perceeloppervlakte:	630 m ²
Inhoud:	1188 m ³
Aantal kamers:	4 kamers (3 slaapkamers)
Website:	www.dorpsstraat-38.nl

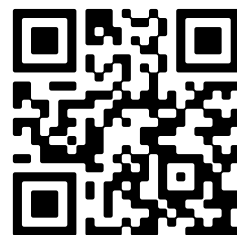

Omschrijving

Dorpsstraat 38, 8381 AN Vledder

Midden in de dorpskern van Vledder, staat deze karakteristieke WOONBOERDERIJ met een grote inpandige garage. Deze riet- en pannen gedekte woonboerderij is in 1973 nagenoeg geheel verbouwd en heeft alle vertrekken gelijkvloers, wat deze woning levensloopbestendig maakt. De woning staat op een ruim perceel van ca. 630 m2 en heeft een ruime groene tuin op het zuidwesten. De vrije ligging geeft een mooi uitzicht over de 'kleine Brink', een centraal punt in dit mooie Drentse esdorp.

Een bijzondere plek gesitueerd tussen de prachtige natuurgebieden van de gemeenten Westerveld en Steenwijkerland. Alle voorzieningen dus winkels, school, huisarts zijn op loopafstand te vinden in het dorp. In de nabijheid ligt het Nationaal Park "Het Drents-Friese Wold" en rondom Vledder ligt een fraaie groene en bosrijke omgeving.

BEGANE GROND

De zij-entree komt uit in de centrale hal, met meterkast en toegang tot alle vertrekken van de woning. Aan de voorzijde van de woning, uitkijkend over de kleine Brink, is de royale woonkamer (ca. 54 m2) gelegen. De woonkamer beschikt over een zit- en eethoek, sfeervolle houtkachel en staat in open verbinding met de half-open keuken (ca. 8 m2). De keuken heeft een 6 pits gasfornuis en afzuigkap en diverse inbouwapparatuur als een vaatwasser, koel- vriescombinatie en combi oven-magnetron. De living met mooie parketvloer wordt gekenmerkt door authentieke elementen en veel lichtinval wat zorgt voor een gezellig geheel. Vanuit de hal is er ook toegang tot het toilet en de badkamer. De badkamer (ca. 9 m2) is voorzien van een inloopdouche, wastafelmeubel en een opstelplaats voor het witgoed en de cv-installatie. De drie royale slaapkamers (resp. ca. 17 m², 15 m² en 20 m²) zijn allen op de begane grond gesitueerd. Elke kamer heeft zicht op de tuin en doen ook uitstekend dienst als werk- of hobbykamer. De inpandige garage (ca. 60 m2) beschikt naast een achterom en 2 maal openslaande deuren over veel praktische bergruimte en een vaste trap naar de open zolder. Zowel de garage als zolder bieden ieder volop mogelijkheden voor het realiseren van extra vertrekken.

TUIN

Rondom de woning is een beschutte tuin met moestuin aangelegd waar op elk moment van de dag wel een zonnig plekje te vinden is.

STERKE PUNTEN EN BIJZONDERHEDEN

- Historische woonboerderij uit 1848 met veel karakter;
- Met een prachtig uitzicht over de 'kleine Brink' ;
- Levensloopbestendig en met tal van mogelijkheden op een uitstekende locatie;
- Ruime groene tuin op het zuidwesten met moestuin en terrassen;
- Vernieuwde keuken met moderne inbouwapparatuur en recent vernieuwde badkamer;
- Nabij de dorpskern, omgeven door verschillende natuurgebieden / nationale parken.

Kenmerken

Vraagprijs:	€ 595.000 k.k.
Aanvaarding:	In overleg

Bouw

Object type:	Woonboerderij, vrijstaande woning
Soort bouw:	Bestaande bouw
Bouwjaar:	1848
Soort dak:	Zadeldak bedekt met riet

Oppervlakte en inhoud

Woonoppervlakte:	149 m²
Perceeloppervlakte:	630 m²
Inhoud:	1188 m³
Overige inpandige ruimte:	68 m²

Indeling

Aantal kamers:	4 kamers (3 slaapkamers)
Aantal badkamers:	1 badkamer
Badkamervoorzieningen:	Wastafelmeubel, inloopdouche, wasmachineaansluiting
Aantal woonlagen:	2 woonlagen
Voorzieningen:	Tv-kabel, rookkanaal, dakraam, natuurlijke ventilatie

Energie

Energielabel:	E
Isolatie:	Dakisolatie, muurisolatie, gedeeltelijk dubbel glas
Verwarming:	Cv-ketel
Warm water:	Cv-ketel
Cv ketel:	Intergas hre combiketel gas gestookt uit 2020 (eigendom)

Buitenruimte

Ligging:	In centrum, vrij uitzicht, in bosrijke omgeving
Tuin:	Achtertuin, zijtuin
Achtertuin:	147 m² (12.5 meter diep en 11.75 meter breed)

Ligging tuin:

Gelegen op het zuidwesten en bereikbaar via achterom

Bergruimte

Schuur berging:	Inpandig
Voorzieningen schuur:	Voorzien van elektra
Soort parkeergelegenheid:	Openbaar parkeren

Garage

Soort garage:	Inpandig
Capaciteit garage:	4 auto's
Voorzieningen garage:	Elektra
Isolatie garage:	Gedeeltelijk dubbel glas, geen spouw, geen isolatie

Op de kaart

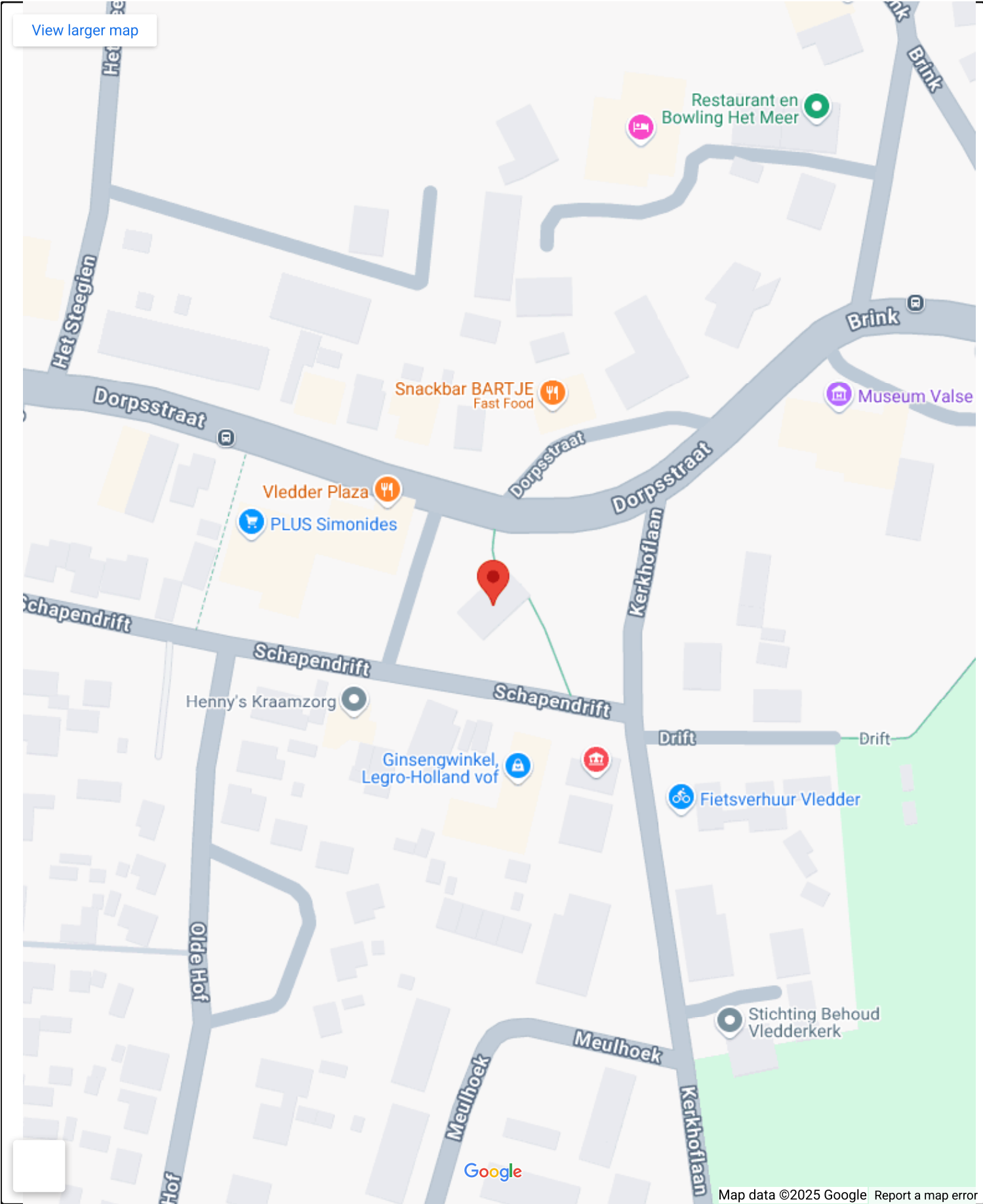

Op de kaart

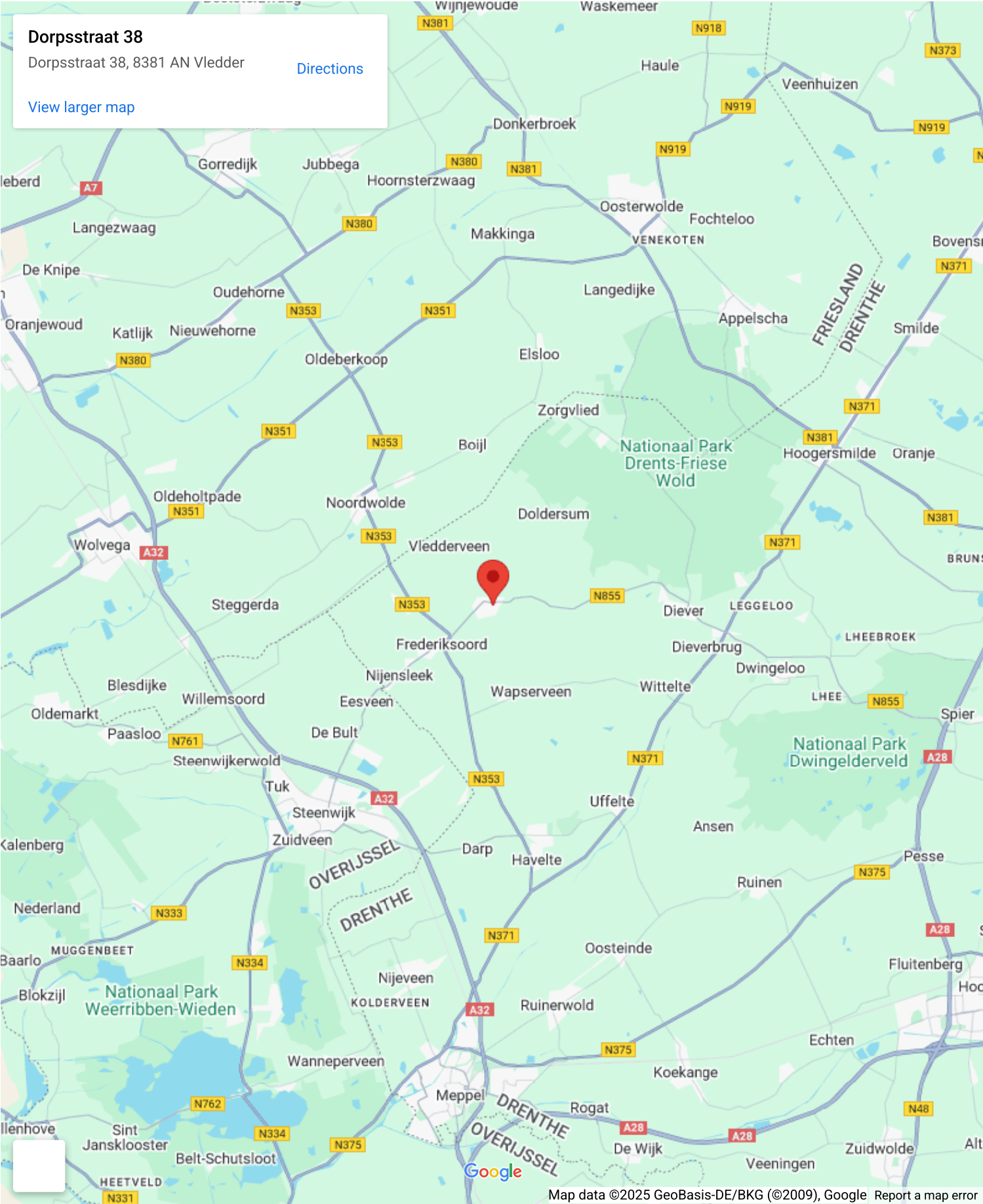





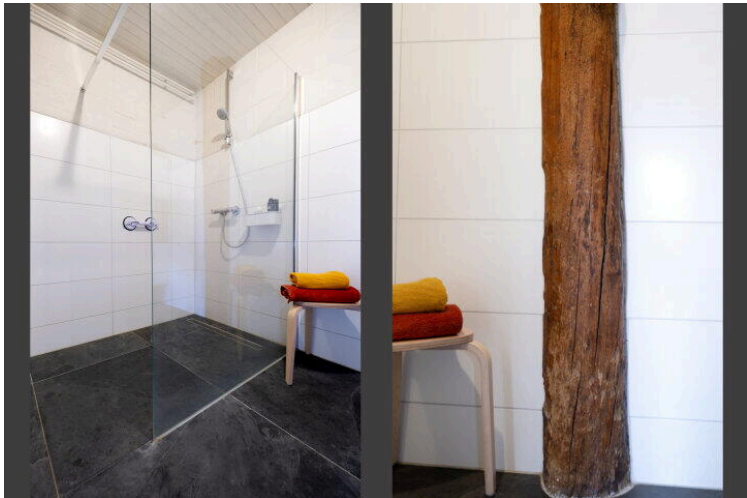
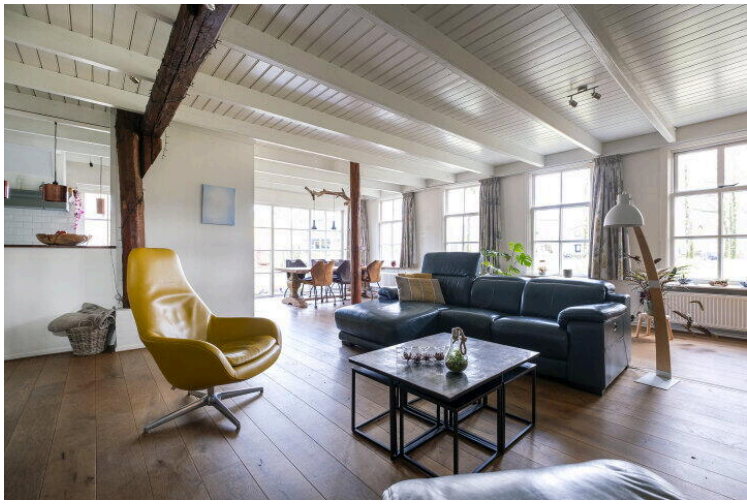

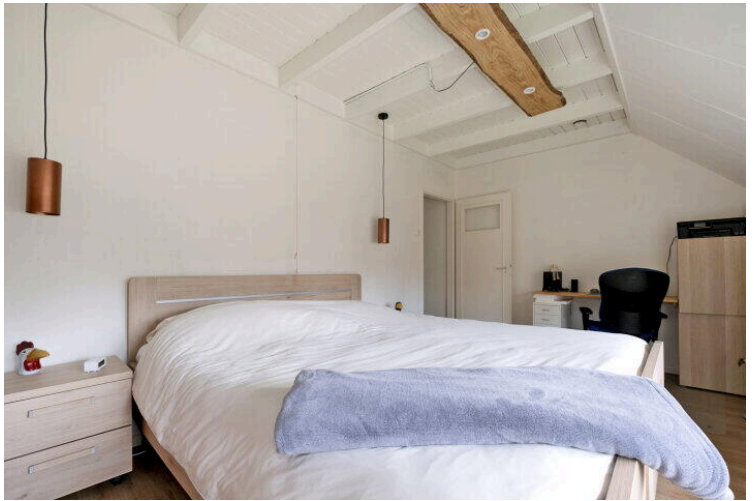

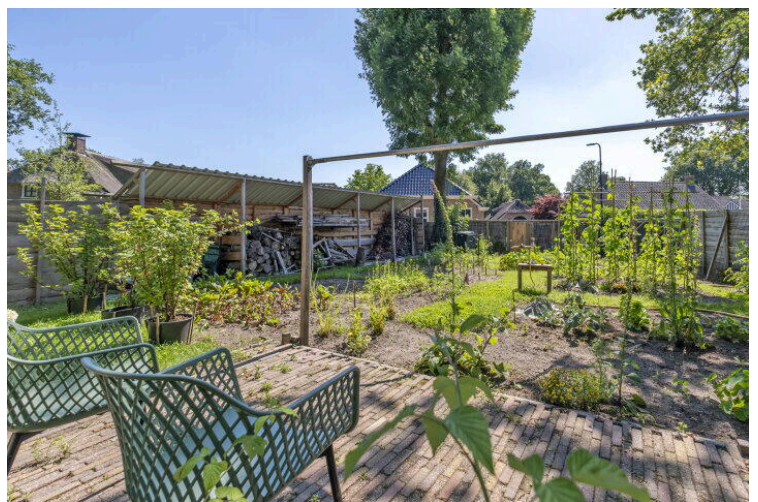









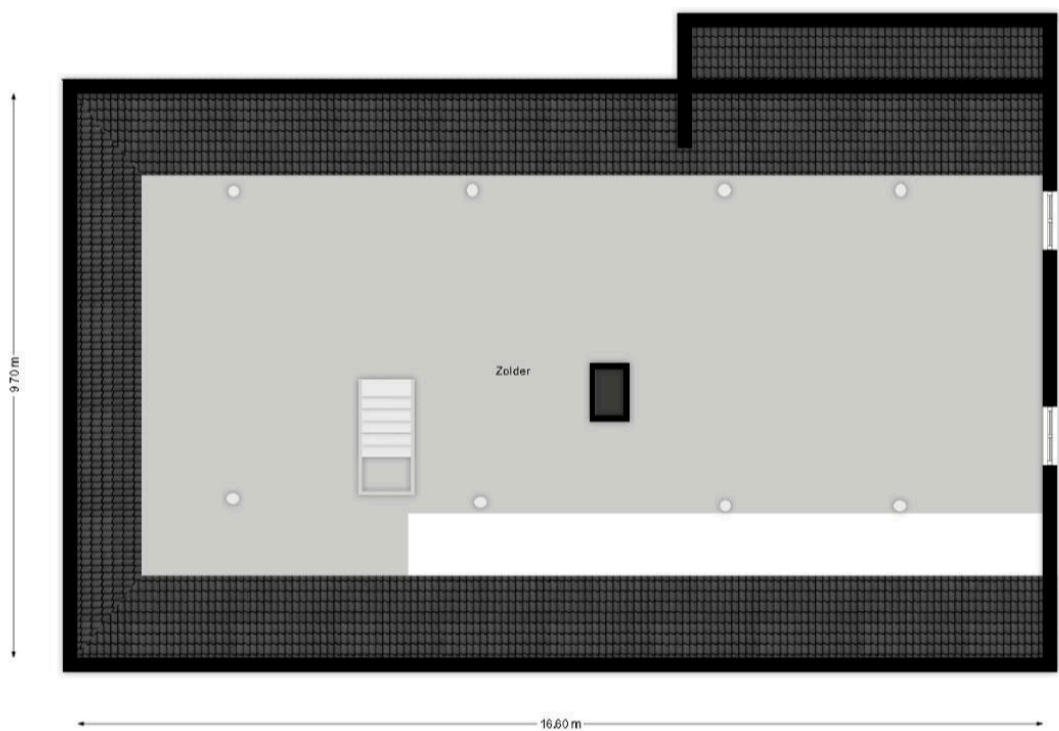



12345

25

—

—

—

—

Deze kaart is noordgericht

Perceelnummer

Huisnummer

Vastgestelde kadastrale grens

Voorlopige kadastrale grens

Administratieve kadastrale grens

Bebouwing

Schaal 1: 500

Kadastrale gemeente

Sectie

Perceel

Vledder

H

621

Voor een eensluidend uittreksel, geleverd op 20 maart 2025

De bewaarder van het kadaster en de openbare registers

Aan dit uittreksel kunnen geen betrouwbare maten worden ontleend.

De Dienst voor het kadaster en de openbare registers behoudt zich de intellectuele eigendomsrechten voor, waaronder het auteursrecht en het databankenrecht.

kadaster

Lijst van Zaken

Betreft: Dorpsstraat 38 Vledder

Voor de onderstaande zaken -ongeacht of ze roerend dan wel onroerend zijn- geldt dat ze soms wel en soms niet in de woning achterblijven. De lijst is bedoeld om duidelijkheid te scheppen om discussies achteraf te voorkomen.

Let op! Indien er geen duidelijkheid bestaat omtrent een zaak en/of indien er geen nadere afspraken zijn gemaakt over een zaak betekent dit dat de betreffende zaak wordt meegenomen door verkoper en dus niet achterblijft in de woning.

	Blijft achter	Gaat mee	Kan worden overgenomen	N.v. t.
Verlichting, te weten:				
Inbouwspots/dimmers	<input checked="" type="radio"/>	<input type="radio"/>	<input type="radio"/>	<input type="radio"/>
Opbouwspots/armaturen/lampen/dimmers	<input type="radio"/>	<input type="radio"/>	<input checked="" type="radio"/>	<input type="radio"/>
Losse (hang) lampen	<input type="radio"/>	<input checked="" type="radio"/>	<input type="radio"/>	<input type="radio"/>
(Losse) kasten, legplanken, te weten:				
Inbouwkasten	<input type="radio"/>	<input type="radio"/>	<input type="radio"/>	<input checked="" type="radio"/>
Losse kasten	<input type="radio"/>	<input checked="" type="radio"/>	<input type="radio"/>	<input type="radio"/>
Legplanken	<input type="radio"/>	<input type="radio"/>	<input type="radio"/>	<input checked="" type="radio"/>
Raamdecoratie/zonwering binnen, te weten:				
Gordijnrails	<input type="radio"/>	<input type="radio"/>	<input checked="" type="radio"/>	<input type="radio"/>
Gordijnen	<input type="radio"/>	<input type="radio"/>	<input type="radio"/>	<input checked="" type="radio"/>

	Blijft achter	Gaat mee	Kan worden overgenomen	N.v. t.
Overgordijnen	<input type="radio"/>	<input type="radio"/>	<input checked="" type="radio"/>	<input type="radio"/>
Vitrages	<input type="radio"/>	<input type="radio"/>	<input type="radio"/>	<input checked="" type="radio"/>
Rolgordijnen	<input type="radio"/>	<input type="radio"/>	<input type="radio"/>	<input checked="" type="radio"/>
Lamellen	<input type="radio"/>	<input type="radio"/>	<input type="radio"/>	<input checked="" type="radio"/>
Jaloezieën	<input type="radio"/>	<input type="radio"/>	<input type="radio"/>	<input checked="" type="radio"/>
(Losse) horren/rolhorren	<input type="radio"/>	<input type="radio"/>	<input type="radio"/>	<input checked="" type="radio"/>
Vloerdecoratie, te weten:				
Vloerbedekking	<input type="radio"/>	<input type="radio"/>	<input type="radio"/>	<input checked="" type="radio"/>
Parketvloer	<input checked="" type="radio"/>	<input type="radio"/>	<input type="radio"/>	<input type="radio"/>
Houten vloer(delen)	<input type="radio"/>	<input type="radio"/>	<input type="radio"/>	<input checked="" type="radio"/>
Laminaat	<input checked="" type="radio"/>	<input type="radio"/>	<input type="radio"/>	<input type="radio"/>
Plavuizen	<input type="radio"/>	<input type="radio"/>	<input type="radio"/>	<input checked="" type="radio"/>
(Voorzet) openhaard met toebehoren, te weten:				
Allesbrander	<input type="radio"/>	<input type="radio"/>	<input type="radio"/>	<input checked="" type="radio"/>
Houtkachel	<input type="radio"/>	<input type="radio"/>	<input checked="" type="radio"/>	<input type="radio"/>
(Gas)kachels	<input type="radio"/>	<input type="radio"/>	<input type="radio"/>	<input checked="" type="radio"/>

	Blijft achter	Gaat mee	Kan worden overgenomen	N.v. t.
Designradiator(en)	<input type="radio"/>	<input type="radio"/>	<input type="radio"/>	<input checked="" type="radio"/>
Radiatorafwerking	<input type="radio"/>	<input type="radio"/>	<input type="radio"/>	<input checked="" type="radio"/>
Overige, te weten:				
Spiegelwanden	<input type="radio"/>	<input type="radio"/>	<input type="radio"/>	<input checked="" type="radio"/>
Schilderij ophangstelsysteem	<input checked="" type="radio"/>	<input type="radio"/>	<input type="radio"/>	<input type="radio"/>
Keuken (inbouw)apparatuur, te weten:				
Keukenblok (met bovenkasten)	<input checked="" type="radio"/>	<input type="radio"/>	<input type="radio"/>	<input type="radio"/>
Kookplaat	<input type="radio"/>	<input type="radio"/>	<input type="radio"/>	<input checked="" type="radio"/>
(Gas) fornuis	<input checked="" type="radio"/>	<input type="radio"/>	<input type="radio"/>	<input type="radio"/>
Afzuigkap	<input checked="" type="radio"/>	<input type="radio"/>	<input type="radio"/>	<input type="radio"/>
Magnetron	<input type="radio"/>	<input type="radio"/>	<input type="radio"/>	<input checked="" type="radio"/>
Combi-oven/combimagnetron	<input checked="" type="radio"/>	<input type="radio"/>	<input type="radio"/>	<input type="radio"/>
Koelkast	<input type="radio"/>	<input type="radio"/>	<input type="radio"/>	<input checked="" type="radio"/>
Vriezer	<input type="radio"/>	<input type="radio"/>	<input type="radio"/>	<input checked="" type="radio"/>
Koel-vriescombinatie	<input checked="" type="radio"/>	<input type="radio"/>	<input type="radio"/>	<input type="radio"/>
Vaatwasser	<input checked="" type="radio"/>	<input type="radio"/>	<input type="radio"/>	<input type="radio"/>

	Blijft achter	Gaat mee	Kan worden overgenomen	N.v. t.
Quooker	<input type="radio"/>	<input type="radio"/>	<input type="radio"/>	<input checked="" type="radio"/>
Koffiezetapparaat	<input type="radio"/>	<input type="radio"/>	<input type="radio"/>	<input checked="" type="radio"/>
Keukenaccessories, te weten:				
Toilet met de volgende toebehoren:				
Toilet	<input checked="" type="radio"/>	<input type="radio"/>	<input type="radio"/>	<input type="radio"/>
Toiletrolhouder	<input checked="" type="radio"/>	<input type="radio"/>	<input type="radio"/>	<input type="radio"/>
Toiletborstel(houder)	<input type="radio"/>	<input checked="" type="radio"/>	<input type="radio"/>	<input type="radio"/>
Fontein	<input checked="" type="radio"/>	<input type="radio"/>	<input type="radio"/>	<input type="radio"/>
Badkamer met de volgende toebehoren:				
Ligbad	<input type="radio"/>	<input type="radio"/>	<input type="radio"/>	<input checked="" type="radio"/>
Jacuzzi/whirlpool	<input type="radio"/>	<input type="radio"/>	<input type="radio"/>	<input checked="" type="radio"/>
Douche (cabine/scherm)	<input checked="" type="radio"/>	<input type="radio"/>	<input type="radio"/>	<input type="radio"/>
Stoomdouche (cabine)	<input type="radio"/>	<input type="radio"/>	<input type="radio"/>	<input checked="" type="radio"/>
Wastafel	<input checked="" type="radio"/>	<input type="radio"/>	<input type="radio"/>	<input type="radio"/>
Wastafelmeubel	<input type="radio"/>	<input type="radio"/>	<input checked="" type="radio"/>	<input type="radio"/>
Planchet	<input checked="" type="radio"/>	<input type="radio"/>	<input type="radio"/>	<input type="radio"/>

	Blijft achter	Gaat mee	Kan worden overgenomen	N.v. t.
Toiletkast	<input type="radio"/>	<input type="radio"/>	<input checked="" type="radio"/>	<input type="radio"/>
Toilet	<input type="radio"/>	<input type="radio"/>	<input type="radio"/>	<input checked="" type="radio"/>
Toiletrolhouder	<input type="radio"/>	<input type="radio"/>	<input type="radio"/>	<input checked="" type="radio"/>
Toiletborstel(houder)	<input type="radio"/>	<input type="radio"/>	<input type="radio"/>	<input checked="" type="radio"/>

Sauna met de volgende toebehoren:

Exterieur/Installaties/Veiligheid/Energiebesparing

Schotel/antenne	<input type="radio"/>	<input type="radio"/>	<input type="radio"/>	<input checked="" type="radio"/>
Brievenbus	<input checked="" type="radio"/>	<input type="radio"/>	<input type="radio"/>	<input type="radio"/>
Kluis	<input type="radio"/>	<input type="radio"/>	<input type="radio"/>	<input checked="" type="radio"/>
(Voordeur)bel	<input type="radio"/>	<input type="radio"/>	<input type="radio"/>	<input checked="" type="radio"/>
Alarminstallatie	<input type="radio"/>	<input type="radio"/>	<input type="radio"/>	<input checked="" type="radio"/>
(Veiligheids)sloten en overige inbraakpreventie	<input checked="" type="radio"/>	<input type="radio"/>	<input type="radio"/>	<input type="radio"/>
Rookmelders	<input checked="" type="radio"/>	<input type="radio"/>	<input type="radio"/>	<input type="radio"/>
(Klok)thermostaat	<input type="radio"/>	<input type="radio"/>	<input type="radio"/>	<input checked="" type="radio"/>
Airconditioning	<input type="radio"/>	<input type="radio"/>	<input type="radio"/>	<input checked="" type="radio"/>

Warmwatervoorziening, te weten:

	Blijft achter	Gaat mee	Kan worden overgenomen	N.v. t.
Via CV-installatie	<input checked="" type="radio"/>	<input type="radio"/>	<input type="radio"/>	<input type="radio"/>
Boiler	<input type="radio"/>	<input type="radio"/>	<input type="radio"/>	<input checked="" type="radio"/>
Geiser	<input type="radio"/>	<input type="radio"/>	<input type="radio"/>	<input checked="" type="radio"/>
Screens	<input type="radio"/>	<input type="radio"/>	<input type="radio"/>	<input checked="" type="radio"/>
Rolluiken	<input type="radio"/>	<input type="radio"/>	<input type="radio"/>	<input checked="" type="radio"/>
Zonwering buiten	<input type="radio"/>	<input type="radio"/>	<input type="radio"/>	<input checked="" type="radio"/>

Isolatievoorzieningen (voorzetramen/radiatorfolie etc), te weten:

Inrichting tuin, te weten:

Tuinaanleg/bestrating	<input checked="" type="radio"/>	<input type="radio"/>	<input type="radio"/>	<input type="radio"/>
Beplanting	<input checked="" type="radio"/>	<input type="radio"/>	<input type="radio"/>	<input type="radio"/>
bomen en struiken in een pot	<input type="radio"/>	<input checked="" type="radio"/>	<input type="radio"/>	<input type="radio"/>

Verlichting/installaties

Buitenverlichting	<input checked="" type="radio"/>	<input type="radio"/>	<input type="radio"/>	<input type="radio"/>
Tijd- of schemerschakelaar/bewegingsmelder	<input type="radio"/>	<input type="radio"/>	<input type="radio"/>	<input checked="" type="radio"/>

Bebouwing

	Blijft achter	Gaat mee	Kan worden overgenomen	N.v. t.
Tuinhuis/buitenberging	<input type="radio"/>	<input type="radio"/>	<input type="radio"/>	<input checked="" type="radio"/>
Kasten/werkbank in tuinhuis/berging	<input checked="" type="radio"/>	<input type="radio"/>	<input type="radio"/>	<input type="radio"/>
(Broei)kas	<input type="radio"/>	<input type="radio"/>	<input type="radio"/>	<input checked="" type="radio"/>
Overig				
(Sier)hek	<input type="radio"/>	<input type="radio"/>	<input type="radio"/>	<input checked="" type="radio"/>
Vlaggenmast(houder)	<input type="radio"/>	<input type="radio"/>	<input type="radio"/>	<input checked="" type="radio"/>
Geen eigendoms zaken				
CV	<input checked="" type="radio"/>	<input type="radio"/>	<input type="radio"/>	<input type="radio"/>
Boiler	<input type="radio"/>	<input type="radio"/>	<input type="radio"/>	<input checked="" type="radio"/>
Zonnepanelen	<input type="radio"/>	<input checked="" type="radio"/>	<input type="radio"/>	<input type="radio"/>

Vragenlijst deel B

Betreft: Dorpsstraat 38 Vledder

Indien u dat nodig vindt, kunt u nadere informatie geven aan het einde van deze vragenlijst of bij de tekst. Als u twijfelt over de juiste beantwoording of als u een vraag niet begrijpt, zet dan een vraagteken voor de vraag. Neem vervolgens zo snel mogelijk contact op met uw makelaar. Indien de vraag niet van toepassing is kunt u deze doorhalen. Een kopie van de vragenlijst over de woning wordt verstrekt aan de koper. Tevens wordt doorgaans een kopie van de vragenlijst als bijlage aan de koopakte gehecht.

Woning

In de vragenlijst wordt de term 'woning' gebruikt. De term woning moet ruim worden uitgelegd. De term 'woning' in de vragenlijst ziet op de gehele onroerende zaak inclusief de aanhorigheden, zoals bijvoorbeeld een garage, berging, loods, tuin e.d.

Doel vragenlijst

De vragenlijst geeft vorm, inhoud en structuur aan de mededelingsplicht. De mededelingsplicht strekt niet verder dan dat u als verkoper ten tijde van het sluiten van de overeenkomst aan de koper meedeelt wat u bekend is omtrent de woning. De vragenlijst beoogt geen garanties te geven, maar heeft een informatief karakter. Doorgaans de meeste vragen uit de vragenlijst kunt u beantwoorden met 'ja', 'nee' of 'niet bekend'. De open vragen zijn voorzien van een tekstveld. Hier kunt u zelf uw antwoord formuleren. Als u geen antwoord kunt geven op de vraag, dan kunt u aangeven dat het antwoord u niet bekend is.

1. Bijzonderheden

Zijn er nadat u het perceel in eigendom hebt gekregen nog andere, eventuele aanvullende notariële of onderhandse akten opgesteld met betrekking tot het perceel?

☐ Ja ☒ Nee

Zijn er mondelinge of schriftelijke afspraken gemaakt over aangrenzende percelen (denk hierbij aan regelingen voor het gebruik van een poort, schuur, garage, tuin, overeenkomsten met meerdere burens toezeggingen, erfafscheidingen)?

☐ Ja ☒ Nee ☐ Niet bekend

Wijken de huidige terreinafscheidingen af van de kadastrale eigendomsgrenzen (denk hierbij ook aan strookjes grond van de gemeente die u in gebruik heeft, of grond van u die gebruikt wordt door de burens)?

☐ Ja ☒ Nee ☐ Niet bekend

Is een gedeelte van de woning, schuur, garage of schutting gebouwd op grond van de burens of andersom?

☐ Ja ☒ Nee ☐ Niet bekend

Heeft u grond van derden in gebruik?

☐ Ja ☒ Nee ☐ Niet bekend

Rusten er 'bijzondere lasten en beperkingen' op de woning en/of het perceel (Bijzondere lasten en beperkingen kunnen privaatrechtelijke beperkingen zijn zoals (lijdende) erfdienstbaarheden (bijvoorbeeld een recht van overpad), kwalitatieve verplichtingen, kettingbedingen, vruchtgebruik, voorkeursrecht (bijvoorbeeld een eerste recht van koop), opstalrecht, erfpacht, huurkoop. Het kan ook gaan om publiekrechtelijke beperkingen zoals een aanschrijving van de gemeente in het kader van een illegale verbouwing)?

☐ Ja ☒ Nee

Is de Wet voorkeursrecht gemeenten van toepassing?

☐ Ja ☒ Nee

Is er een anti-speculatiebeding en/of zelfbewoningsplicht van toepassing op de woning?

☐ Ja ☒ Nee

Is er sprake van een beschermd stads- of dorpsgezicht of loopt er een procedure tot aanwijzing daartoe?

☐ Ja ☒ Nee

Is er sprake van een gemeentelijk-, provinciaal-of rijksmonument of loopt er een procedure tot aanwijzing daartoe?

☐ Ja ☒ Nee

Is er volgens het bestemmingsplan sprake van een beeldbepalend of karakteristiek object?

☐ Ja ☒ Nee

Is er sprake (geweest) van ruilverkaveling?

☐ Ja ☒ Nee

Is er sprake van onteigening?

☐ Ja ☒ Nee

Is de woning of de grond geheel of gedeeltelijk verhuurd of bij anderen in gebruik?

☐ Ja ☒ Nee ☐ N.v.t.

Is er over de woning een geschil/procedures gaande, al dan niet bij de rechter, huurcommissie of een andere instantie (bijvoorbeeld onteigening/kwesties met burens, zoals erfdienstbaarheden, recht van overpad, erfafscheidingen e.d.)?

☐ Ja ☒ Nee

Is er bezwaar gemaakt tegen de waardebeschikking WOZ?

☐ Ja ☒ Nee

Zijn er door de overheid of nutsbedrijven verbeteringen of herstellingen voorgeschreven of aangekondigd die nog niet naar behoren zijn uitgevoerd?

☐ Ja ☒ Nee

Zijn er in het verleden subsidies of premies verstrekt die bij verkoop van de woning voor een deel kunnen worden teruggevorderd?

☐ Ja ☒ Nee

Is de woning onbewoonbaar verklaard of in het verleden ooit onbewoonbaar verklaard geweest?

☐ Ja ☒ Nee

Is er bij verkoop sprake van een omzetbelastingheffing (bijvoorbeeld omdat het een voormalig bedrijfsonroerendgoed is, of een woning met praktijkgedeelte, of omdat u pas ingrijpend verbouwd hebt)?

☐ Ja ☒ Nee

Hoe gebruikt u de woning nu (bijvoorbeeld woning, praktijk, winkel opslag)?

woning

Is dat gebruik volgens de gemeente toegestaan?

☒ Ja ☐ Nee

2. Gevels

Is er sprake (geweest) van vochtdoorslag of aanhoudend vochtige plekken op de gevels?

☒ Ja ☐ Nee

Zo ja, waar?

Hoekje in de kamer voorgevel binnen links

Zijn er (gerepareerde) scheuren/beschadigingen in/aan de gevels aanwezig?

☒ Ja ☐ Nee

Zo ja, waar?

Oude boerderij....

Zijn de gevels tijdens de bouw geïsoleerd?

☐ Ja ☐ Nee ☒ Niet bekend

Heeft u een certificaat of bewijs van het na-isoleren?

☐ Ja ☒ Nee

Is er sprake van volledige isolatie?

☐ Ja ☐ Nee ☒ Niet bekend

Zijn de gevels ooit gereinigd?

☐ Ja ☐ Nee ☒ Niet bekend

3. Dak(en)

Hoe oud zijn de platte daken ongeveer?

Nvt

Hoe oud zijn de overige daken daken ongeveer?

Dakvlak boven de schuur 2,5 jaar geleden riet vervangen andere niet bekend

Heeft u last van daklekkages (gehad)?

☐ Ja ☒ Nee

Zijn er in het verleden gebreken geconstateerd aan de dakconstructie zoals scheve, doorbuigende, krakende, beschadigde en/of aangetaste dakdelen?

☐ Ja ☒ Nee

Heeft u het dak al eens (gedeeltelijk) laten vernieuwen c.q. laten repareren?

☒ Ja ☐ Nee

Zo ja, welk (gedeelte van het) dak en waarom?

Riet boven schuur 3 Jr geleden

Zijn de platte daken tijdens de bouw geïsoleerd?

☐ Ja ☐ Nee ☒ Niet bekend

Heeft u een certificaat of bewijs van het na-isoleren van de platte daken?

☐ Ja ☒ Nee

Zo nee, welke delen van de platte daken zijn er niet geïsoleerd?

Nvt

Zijn de overige daken tijdens de bouw geïsoleerd?

☐ Ja ☒ Nee ☐ Niet bekend

Zo nee, zijn de overige daken daarna geïsoleerd?

☐ Ja ☒ Nee

Heeft u een certificaat of bewijs van het na-isoleren van de overige daken

☐ Ja ☒ Nee

Zo nee, welke delen van de overige daken zijn er niet geïsoleerd?

Nvt

Zijn de regenwaterafvoeren lek of verstopt?

☐ Ja ☒ Nee

Zijn de dakgoten lek of verstopt?

☐ Ja ☒ Nee

4. Kozijnen, ramen en deuren

Van welk materiaal zijn de buitenkozijnen gemaakt (bijvoorbeeld hout, kunststof of aluminium of een andersoortig materiaal)?

hout

Zijn de buitenkozijnen, ramen of deuren geschilderd?

☒ Ja ☐ Nee

Zo ja, wanneer en is dit gebeurd door een erkend schildersbedrijf?

nee diverse zelf gedaan

Functioneren alle scharnieren en sloten?

☒ Ja ☐ Nee

Zijn voor alle afsluitbare deuren, ramen etc. sleutels aanwezig?

☒ Ja ☐ Nee

Is er sprake van isolerende beglazing?

☒ Ja ☐ Nee

Zo ja, welk type glas (bijvoorbeeld HR, HR+, HR++ of HR+++ , zie de glassponning waarin doorgaans staat vermeld welke type glas er is geplaatst)?

hr

Is er sprake van isolerende beglazing in de gehele woning?

☐ Ja ☒ Nee

Zo nee, welke ramen zijn niet geïsoleerd?

keuken , hal en slaapkamers

Is er bij de isolerende beglazing sprake van condensvorming tussen het glas (denk aan lekkende ruiten)?

☐ Ja ☒ Nee

5. Vloeren, plafonds en wanden

Is er sprake (geweest) van vochtdoorslag of optrekkend vocht op de vloeren, plafonds en/of wanden?

☐ Ja ☒ Nee

Is er sprake (geweest) van schimmelvorming op de vloeren, plafonds en/of wanden?

☐ Ja ☒ Nee

Zijn er (gerepareerde) of (verborgen) scheuren en/of beschadigingen in/aan vloeren, plafonds en/of wanden aanwezig?

☒ Ja ☐ Nee

Zo ja, waar?

oude woning

Hebben zich in het verleden problemen voorgedaan met de afwerkingen (bijvoorbeeld loszittend tegelwerk, loslatend behang of spuitwerk, holklinkend of loszittend stucwerk, etc.)?

☐ Ja ☒ Nee

Is er sprake (geweest) van gebreken aan de vloerconstructie, zoals scheve, doorbuigende, krakende, beschadigde en/of aangetaste vloerdelen?

☐ Ja ☒ Nee

Is er sprake van vloerisolatie?

☐ Ja ☒ Nee

6. Fundering, kruipruimte en kelder

Is er sprake (geweest) van gebreken aan de fundering?

☐ Ja ☐ Nee ☒ Niet bekend

Is de kruipruimte toegankelijk?

☐ Ja ☒ Nee

Is de kruipruimte droog?

☐ Ja ☐ Nee ☒ Meestal

Zo nee of meestal, toelichting:

geen kruipruimte aanwezig

Is er sprake van vochtdoorslag door de kelderwand?

☐ Ja ☒ Nee ☐ Soms

Is de grondwaterstand in de afgelopen jaren waarneembaar gewijzigd of is er sprake van wateroverlast geweest?

☐ Ja ☒ Nee

7. Installaties

Wat voor warmte-installatie(s) is/zijn er aanwezig in de woning (bijvoorbeeld cv-installatie, WTW-systeem, WKO-systeem, (hybride) warmtepomp, airconditioning, zonneboiler, elektrische boiler, pelletkachel dan wel een andere installatie)?

cv ketel

Is/zijn de installatie(s) eigendom?

☒ Ja ☐ Nee

Merk van de installatie(s):

intergas HRE

Type(nummer) van de installatie(s):

HRE

Installatiedatum van de installatie(s):

24-04-2020

Op welke datum is/zijn deze installatie(s) voor het laatst onderhouden?

18-03-2024

Is het onderhoud uitgevoerd door een erkend bedrijf?

☒ Ja ☐ Nee

Zo ja, door wie?

dick Sjabbens

Zijn er de afgelopen tijd zaken opgevallen ten aanzien van de installatie(s) (bijvoorbeeld de cv-installatie moet meer dan 1 keer per jaar bijgevuld worden of de installatie functioneert niet goed)?

☐ Ja ☒ Nee

Zijn er radiatoren die niet warm worden?

☐ Ja ☒ Nee

Zijn er radiatoren of (water)leidingen die lekken?

☐ Ja ☒ Nee

Zijn er radiatoren of (water)leidingen die ooit zijn bevroren?

☐ Ja ☒ Nee

Heeft u vloerverwarming in de woning?

☐ Ja ☒ Nee

Zijn er vertrekken die niet (goed) warm worden?

☐ Ja ☒ Nee

Heeft de woning zonnepanelen?

☐ Ja ☒ Nee

In welk jaar zijn voor het laatst de aanwezige schoorsteenkanalen/rookgasafvoeren geveegd/gereinigd?

2025

Wanneer heeft u de aanwezige schoorsteenkanalen voor het laatst gebruikt?

dagelijks

Is de trek van aanwezige schoorsteenkanalen goed?

☒ Ja ☐ Nee ☐ Niet bekend

Zijn er onderdelen van de elektrische installatie vernieuwd (onder de elektrische installatie wordt verstaan alle elektra leidingen/ schakelaars stopcontacten, meterkast e.d.)?

☒ Ja ☐ Nee ☐ Niet bekend

Zo ja, wanneer en welke onderdelen?

div hal bijkeuken en schuur

Zijn er gebreken aan de elektrische installatie?

☐ Ja ☒ Nee

Is er een laadpaal aanwezig voor een elektrische auto?

☐ Ja ☒ Nee

Is er mechanische ventilatie of een soortgelijk systeem aanwezig?

☐ Ja ☒ Nee

Is er een domoticsysteem of een soortgelijk systeem aanwezig (Een domoticsysteem bedient de verwarming, verlichting, verwarming, audio, ventilatie e.d. automatisch)?

☒ Ja ☐ Nee

Zo ja, functioneert dit systeem naar behoren?

☒ Ja ☐ Nee

Hou oud is dit systeem ongeveer?

thermostaat vervangen 2024

Zijn er rookmelders op ieder verdieping aanwezig?

☒ Ja ☐ Nee

Zo ja, hoe oud zijn de rookmelders ongeveer?

niet bekend

8. Sanitair, riolering en keuken

Zijn er beschadigingen aan wastafels, douche, bad, toiletten, gootstenen en kranen?

☒ Ja ☐ Nee

Zo ja, welke?

1 wastafel slaapkamer maar nieuwe aanwezig

Hoe oud is de badkamer ongeveer?

6 jaar

Lopen de afvoeren van wastafels, douche, bad, toiletten, gootstenen en kranen goed door?

☒ Ja ☐ Nee

Is de woning aangesloten op het gemeentelijke riool?

☒ Ja ☐ Nee

Zijn er gebreken (geweest) aan de riolering, zoals breuken, stankoverlast, lekkages, etc.?

☐ Ja ☒ Nee

Is er een andere voorziening, zoals een septictank, beerput of dergelijk aanwezig?

☐ Ja ☐ Nee ☒ Niet bekend

Van welk jaar dateert de keukenopstelling ongeveer?

2023

Van welk jaar dateert de inbouwapparatuur ongeveer?

2023 vaatwasser 2025

Functioneert alle inbouwapparatuur?

☒ Ja ☐ Nee

Heeft u een kokend water kraan (bijvoorbeeld een Quooker kraan of een soortgelijke kraan)?

☐ Ja ☒ Nee

9. Diversen

Wat is het bouwjaar van de woning?

1848

Zijn er asbesthoudende materialen in/op de woning/ bijgebouw(en) aanwezig (bijvoorbeeld asbest zeil, een asbestplaat die onder en/of achter de CV ketel is geplaatst, asbesthoudend isolatiemateriaal om de verwarmingsbuis, asbesthoudend koord bij oude cv-ketels/gaskachels, asbestgolfplaten e.d.)?

☐ Ja ☐ Nee ☒ Niet bekend

Blijft er in de woning zeil achter, al dan niet vastgelijmd, dat is aangeschaft tussen 1955 en 1982?

☐ Ja ☒ Nee ☐ Niet bekend

Is er sprake van loden leidingen in de woning?

☐ Ja ☒ Nee ☐ Niet bekend

Is er een Japanse duizendknoop aanwezig in de tuin? (Een Japanse duizendknoop is een exotische plant, welke moeilijk te verwijderen is. De sterke wortelstokken en stengels van de Japanse duizendknoop zijn in staat om schade te veroorzaken aan gebouwen, leidingen en wegen)

☐ Ja ☒ Nee ☐ Niet bekend

Is er in puin/asbest afval in de grond/tuin aanwezig?

☐ Ja ☐ Nee ☒ Niet bekend

Heeft u elders lekkages gehad (dus los van het dak/ sanitair/ riolering)?

☐ Ja ☒ Nee ☐ Niet bekend

Is de grond verontreinigd?

☐ Ja ☐ Nee ☒ Niet bekend

Is er een olietank aanwezig of aanwezig geweest?

☐ Ja ☐ Nee ☒ Niet bekend

Is er een Kiwa-certificaat aanwezig?

☐ Ja ☐ Nee ☒ N.v.t.

Is er sprake van overlast door ongedierte in of (rond)om de woning (denk aan muizen, ratten, kakkerlakken, etc.)?

☒ Ja ☐ Nee

Zo ja, waar?

even bezoek gehad uit de buurt maar geen overlast

Is de woning aangetast door houtworm, boktor, ander ongedierte of zwam?

☒ Ja ☐ Nee

Zo ja, waar?

geweest oude boerderij nu geen aantasting gezien

Zo ja, is deze aantasting al eens behandeld?

☒ Ja ☐ Nee

Zo ja, wanneer en door welk bedrijf?

niet bekend van eerder

Is er sprake van chlorideschade (betonrot) (betonrot komt vooral voor in kruipruimtes van woningen gebouwd tussen 1965 en 1981 die voorzien zijn van betonnen vloerelementen van het merk Kwaaitaal of Manta. Ook andere beton- elementen - bijvoorbeeld balkons - kunnen aangetast zijn)?

☐ Ja ☐ Nee ☒ Niet bekend

Hebben er verbouwingen en/of bijbouwingen plaatsgevonden in en/of om de woning?

☐ Ja ☒ Nee

Zijn er verbouwingen of uitbreidingen uitgevoerd zonder omgevingsvergunning (voorheen bouwvergunning)?

☐ Ja ☐ Nee ☒ Niet bekend

Is er sprake van glasvezel internet?

☒ Ja ☐ Nee ☐ Niet bekend

Bent u in het bezit van een definitief energieprestatiecertificaat/energielabel?

☐ Ja ☒ Nee

10. Vaste lasten

Hoeveel betaalde u voor de laatste aanslag onroerendezaakbelasting?

0

In welk jaar betaalde u deze aanslag onroerendezaakbelasting?

0

Wat is de WOZ-waarde?

562000

In welk jaar is deze WOZ-waarde vastgesteld?

2025

Hoeveel betaalde u voor de laatste aanslag waterschapslasten?

nb

In welk jaar betaalde u deze aanslag waterschapslasten?

2025

Hoeveel betaalde u voor de laatste aanslag gemeentelijke belastingen (zoals rioolheffing en afvalstoffenheffing e.d.)?

925

In welk jaar betaalde u deze aanslag gemeentelijke belastingen?

2025

Welke voorschotbedragen betaalt u maandelijks aan de nutsbedrijven voor gas?

254 gas electra

Welke voorschotbedragen betaalt u maandelijks aan de nutsbedrijven voor elektra?

nb

Welke voorschotbedragen betaalt u maandelijks aan de nutsbedrijven voor water?

23

Welke voorschotbedragen betaalt u maandelijks aan de nutsbedrijven voor stadsverwarming?

nvt

Welke voorschotbedragen betaalt u maandelijks aan de nutsbedrijven voor anders?

nb

Wat is uw jaarverbruik voor gas?

1200 m3

Wat is uw jaarverbruik voor elektriciteit hoog?

nb

Wat is uw jaarverbruik voor elektriciteit laag?

nb

Wat is uw jaarverbruik voor elektriciteit totaal?

1900 kw

Wat is uw jaarverbruik voor water?

130 m3

Wat is uw jaarverbruik voor stadsverwarming?

nvt

Wat is uw jaarverbruik voor anders?

nb

Met hoeveel bewoners bewoonde u de woning?

2

Zijn er lease- en/of huurkoopcontracten (bijvoorbeeld keuken, kozijnen, cv-ketel, etc.)?

☐ Ja ☒ Nee

Is er sprake van erfpacht of opstalrecht:

☐ Ja ☒ Nee

Heeft u alle gemeentelijke belastingen die u verschuldigd bent al betaald?

☐ Ja ☒ Nee

Zijn er variabele bedragen voor gemeenschappelijke poorten, inritten of terreinen?

☐ Ja ☒ Nee

Heeft u, om in de straat te parkeren, een parkeervergunning nodig?

☐ Ja ☒ Nee

11. Garanties

Zijn er lopende onderhoudscontracten en/of garantieregelingen overdraagbaar aan de koper? (zoals dakbedekking, cv-installatie, dubbele beglazing, etc.)

☐ Ja ☒ Nee

12. Nadere informatie

Zijn overige zaken die de koper naar uw mening moet weten?

geen

Dorpsstraat 38

www.dorpsstraat-38.nl



Assen

Stationsstraat 4
9401 KX, Assen

0592 46 12 02

Beilen

Brink 4
9411 KR, Beilen

0593 23 21 21

Hoogeveen

Hollandscheveldse Opgaande 19
7913 VA, Hollandscheveld

0528 82 09 90

info@groenhoutmakelaars.nl - www.groenhoutmakelaars.nl