

Assen

Muddegoorn 50 | Vraagprijs € 375.000 k.k.



BESCHIKBAAR

WWW.MUDDEGOORN50.NL

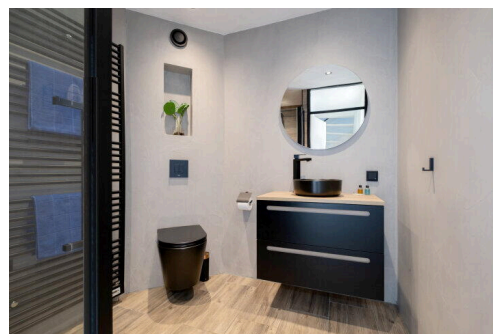

Type object:	Hoekwoning
Bouwjaar:	1989
Woonoppervlakte:	101 m ²
Perceeloppervlakte:	247 m ²
Inhoud:	427 m ³
Aantal kamers:	5 kamers (4 slaapkamers)
Website:	www.muddegoorn50.nl

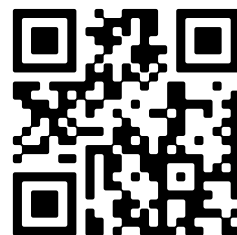

Omschrijving

Muddegoorn 50, 9403 NK Assen

In de levendige wijk Marsdijk staat deze nette HOEKWONING met 4 slaapkamers en een uitgebouwde garage op een perceel van 247 m². Met aan de voorzijde uitzicht op groenvoorziening met speeltoestellen en aan de achterzijde een fijne onderhoudsarme tuin (met berging) is dit een ideale gezinswoning.

Op loop en fietsafstand kan er uitgebreid gewinkeld worden in het ruim opgezette, met diverse typen winkels, winkelcentrum "Winkelrijk Marsdijk". Tevens is er een medisch centrum aanwezig met onder andere een apotheek. In de wijk zijn diverse basisscholen, een eigen park en zijn er vele sport- en recreatiemogelijkheden. Aan de rand van de wijk ligt het natuurgebied Balloërveld waar u heerlijk kunt wandelen.

BEGANE GROND:

Entree in hal met meterkast, toilet en trapopgang. Vanuit de hal bereikt u de lichte en tuin gerichte woonkamer (ca. 21 m²) met open keuken (ca. 9 m²). De L-vormige keuken is voorzien van een inductiekookplaat (4-pits), spoelbak met Quooker, afzuigkap, oven, koel- vriescombinatie en vaatwasser. Daarnaast staat de woonkamer middels openslaande tuindeuren in directe verbinding met het terras en de achtertuin. De pelletkachel in combinatie met de gietvloer maken het een stijlvol geheel. De uitgebouwde stenen garage (ca. 21 m²) beschikt over elektra en heeft een aangebouwde berging aan de achterzijde waar ook dubbele openslaande deuren in zitten.

EERSTE VERDIEPING:

Op de eerste verdieping is een overloop met toegang tot 3 slaapkamers (ca. 14 m², ca. 9 m² en ca. 6 m²) en moderne badkamer en een vaste trap naar de zolder. De in 2023 vernieuwde badkamer (ca. 5 m²) is voorzien van een regendouche, wastafelmeubel en designradiator. Tevens bevindt zich hier het tweede toilet.

TWEEDE VERDIEPING:

Middels vaste trap bereikt u de ruime zolderverdieping met inloopkast voor bergruimte, aansluiting voor witgoed en 1 slaapkamer (ca. 10 m²).

Tuin:

De beschutte achtertuin ligt op het zuidwesten. Aangebouwd aan de stenen garage (ca. 21 m²) zit een houten berging (ca. 6 m²), ideaal voor fietsen, tuinmeubelen of hobby. Achterin de tuin staat een royale overkapping. De woning beschikt over een oprit aan de voorzijde en tevens over een oprit aan de achterzijde, dit biedt goede mogelijkheden voor parkeren op eigen terrein.

STERKE PUNTEN & BIJZONDERHEDEN:

- Goed onderhouden woning met 4 slaapkamer op een royaal perceel;
- Volledig geïsoleerd, voorzien van HR+++ beglazing, 15 zonnepanelen en kunststof kozijnen uit 2023;
- Aangebouwde stenen garage van ca. 21 m²;
- Ligging aan groenvoorziening met speeltoestellen en vrij uitzicht;
- Nabij voorzieningen "Marsdijk", recreatiegebieden en uitvalswegen.

Kenmerken

Vraagprijs:	€ 375.000 k.k.
Aanvaarding:	In overleg

Bouw

Object type:	Eengezinswoning, hoekwoning
Soort bouw:	Bestaande bouw
Bouwjaar:	1989
Soort dak:	Zadeldak bedekt met pannen

Oppervlakte en inhoud

Woonoppervlakte:	101 m²
Perceeloppervlakte:	247 m²
Inhoud:	427 m³
Overige inpandige ruimte:	21 m²
Externe bergruimte:	6 m²

Indeling

Aantal kamers:	5 kamers (4 slaapkamers)
Aantal badkamers:	1 badkamer
Badkamervoorzieningen:	Toilet, wastafelmeubel, inloopdouche
Aantal woonlagen:	3 woonlagen
Voorzieningen:	Mechanische ventilatie, tv-kabel, dakraam, zonnepanelen

Energie

Energie label:	C
Isolatie:	Volledig geïsoleerd, driedubbel glas
Verwarming:	Cv-ketel, pelletkachel
Warm water:	Elektrische boiler eigendom, aardwarmte
Cv ketel:	Atag combiketel combiketel gas gestookt uit 2018 (eigendom)

Buitenruimte

Ligging:	Aan rustige weg, in woonwijk, beschutte ligging
Tuin:	Achtertuint, voortuin

Achtertuint:	104 m ² (13 meter diep en 8 meter breed)
Ligging tuin:	Gelegen op het zuidwesten en bereikbaar via achterom

Bergruimte

Schuur berging:	Vrijstaande houten berging
Voorzieningen schuur:	Voorzien van elektra
Soort parkeergelegenheid:	Openbaar parkeren, op eigen terrein

Garage

Soort garage:	Aangebouwd steen
Capaciteit garage:	1 auto
Voorzieningen garage:	Elektra
Isolatie garage:	Geen isolatie

Op de kaart

Muddegoorn 50

Muddegoorn 50, 9403 NK Assen

[Directions](#)

[View larger map](#)

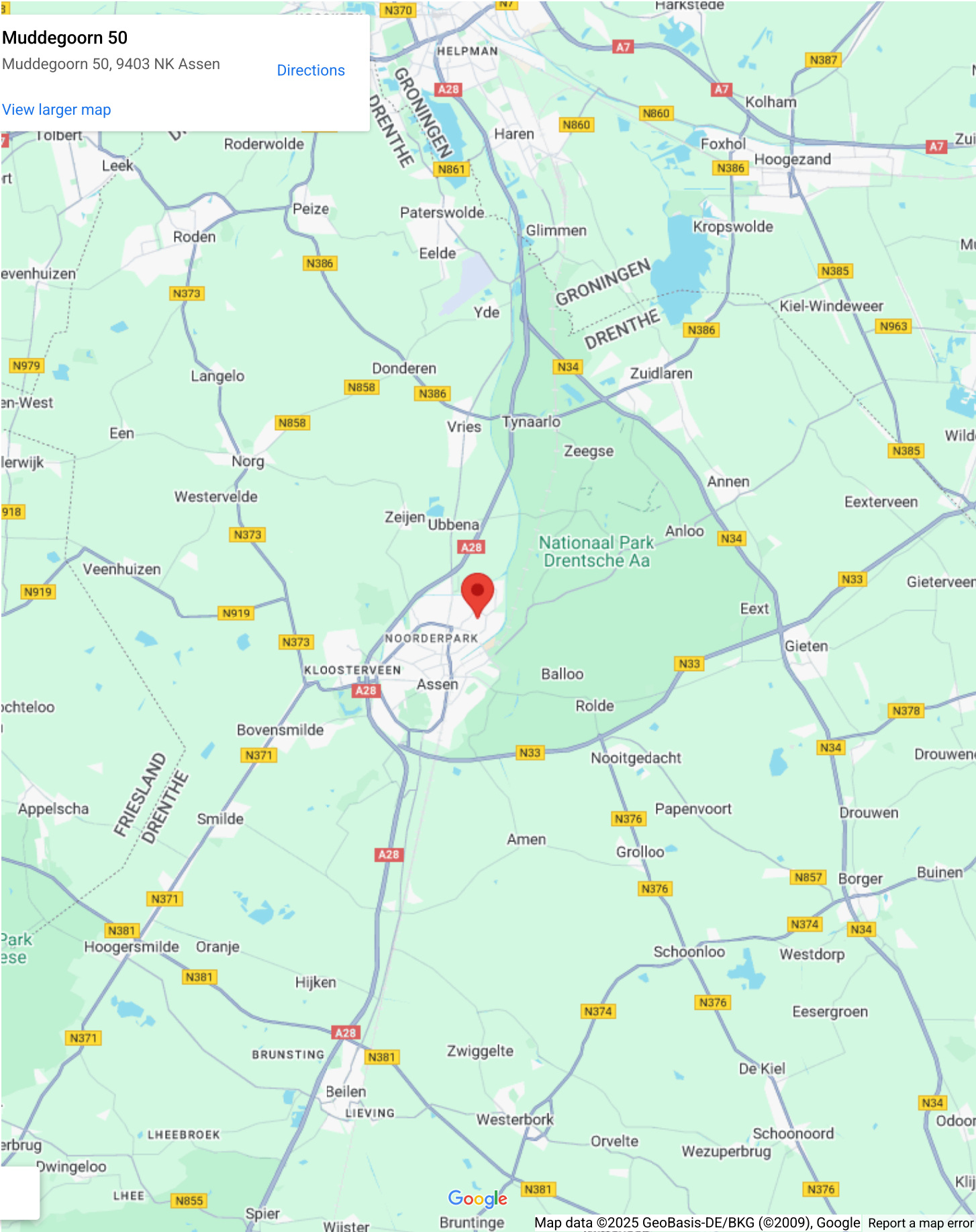

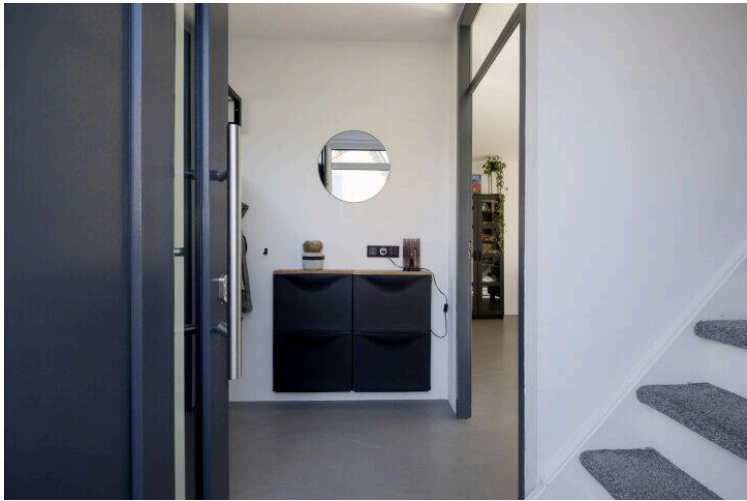
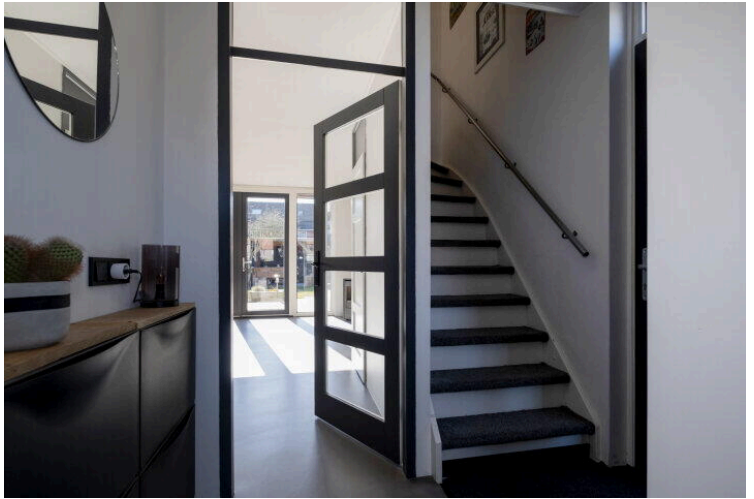
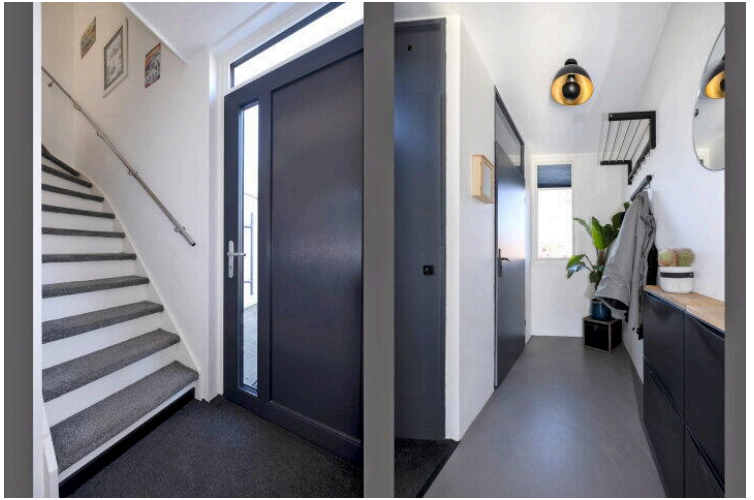



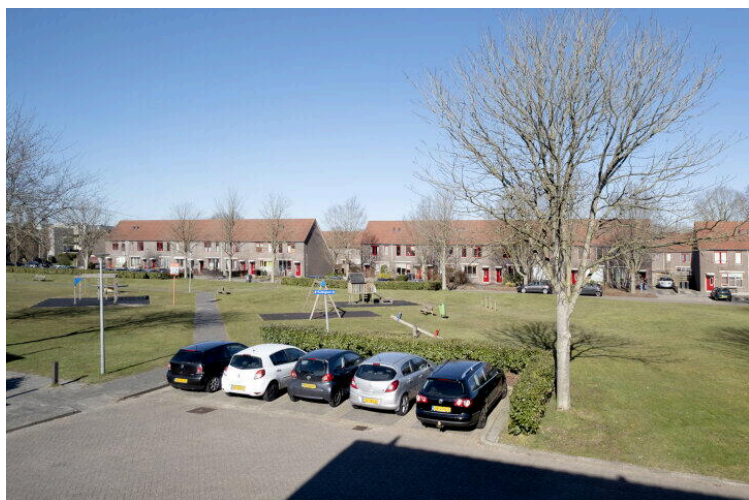
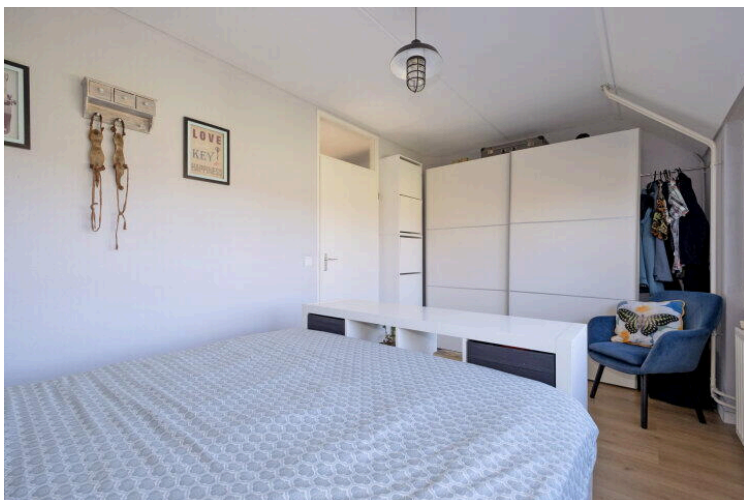
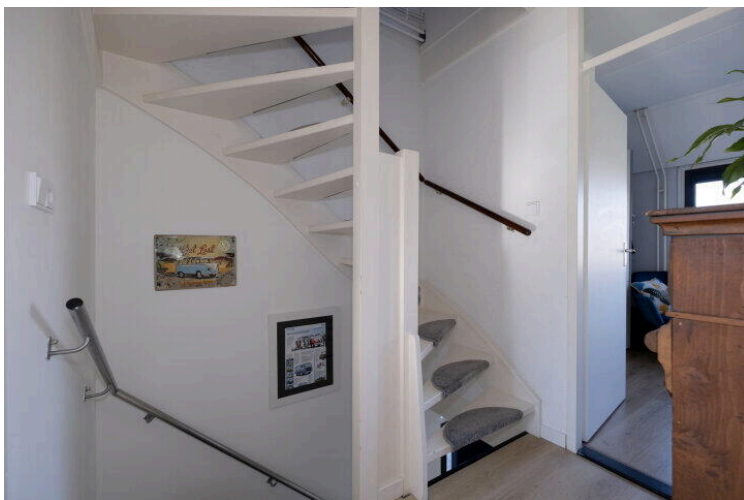

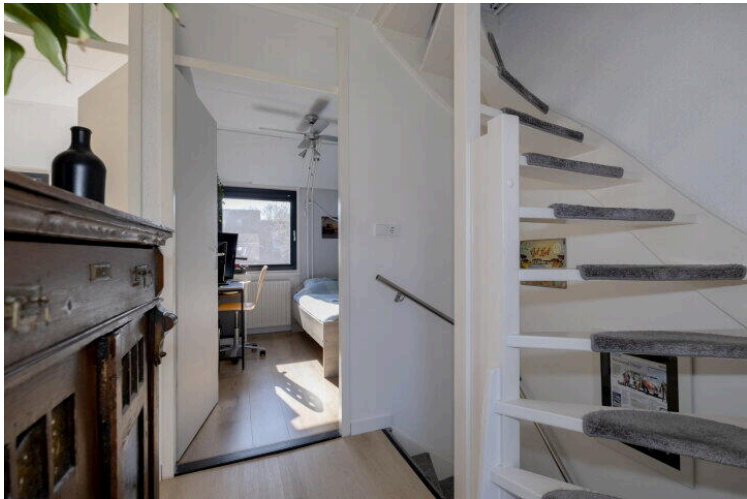
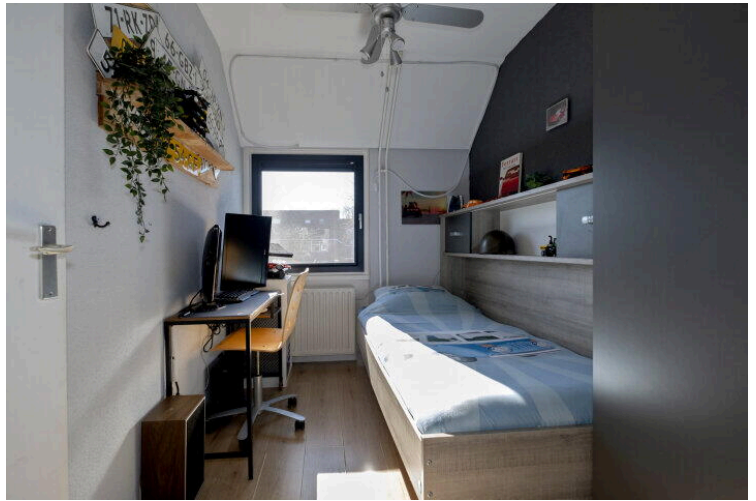
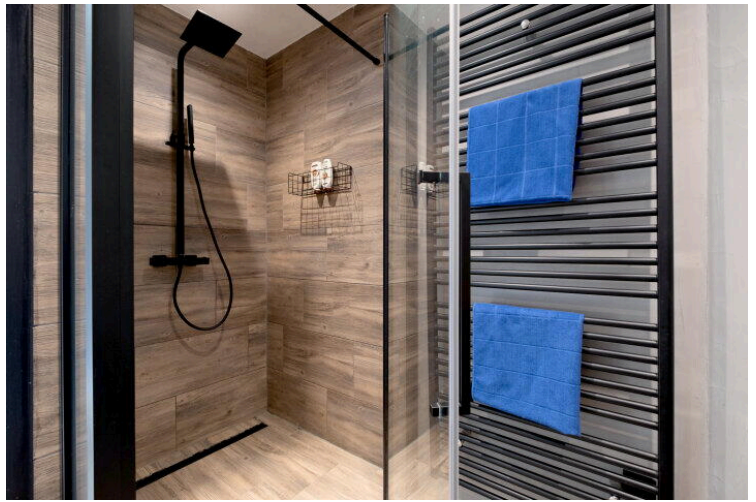
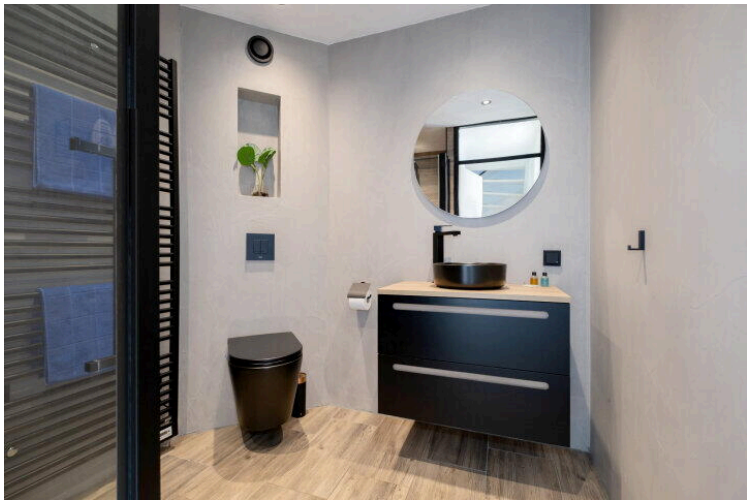

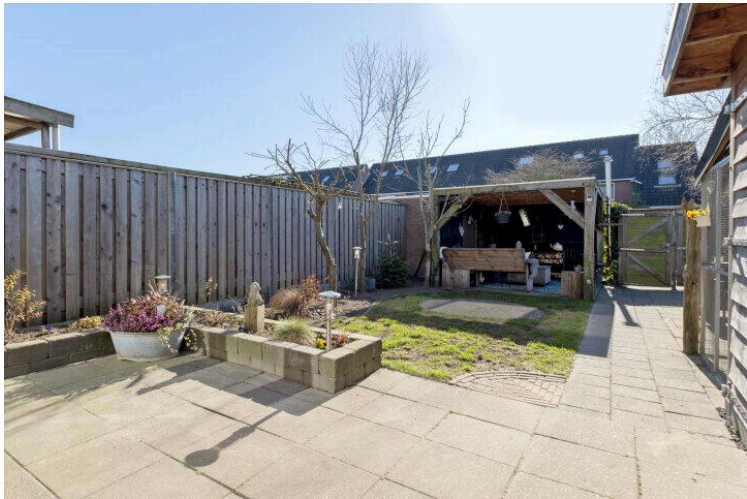







Deze plattegrond is ter indicatie.
Er kunnen geen rechten aan deze plattegrond worden ontleend.

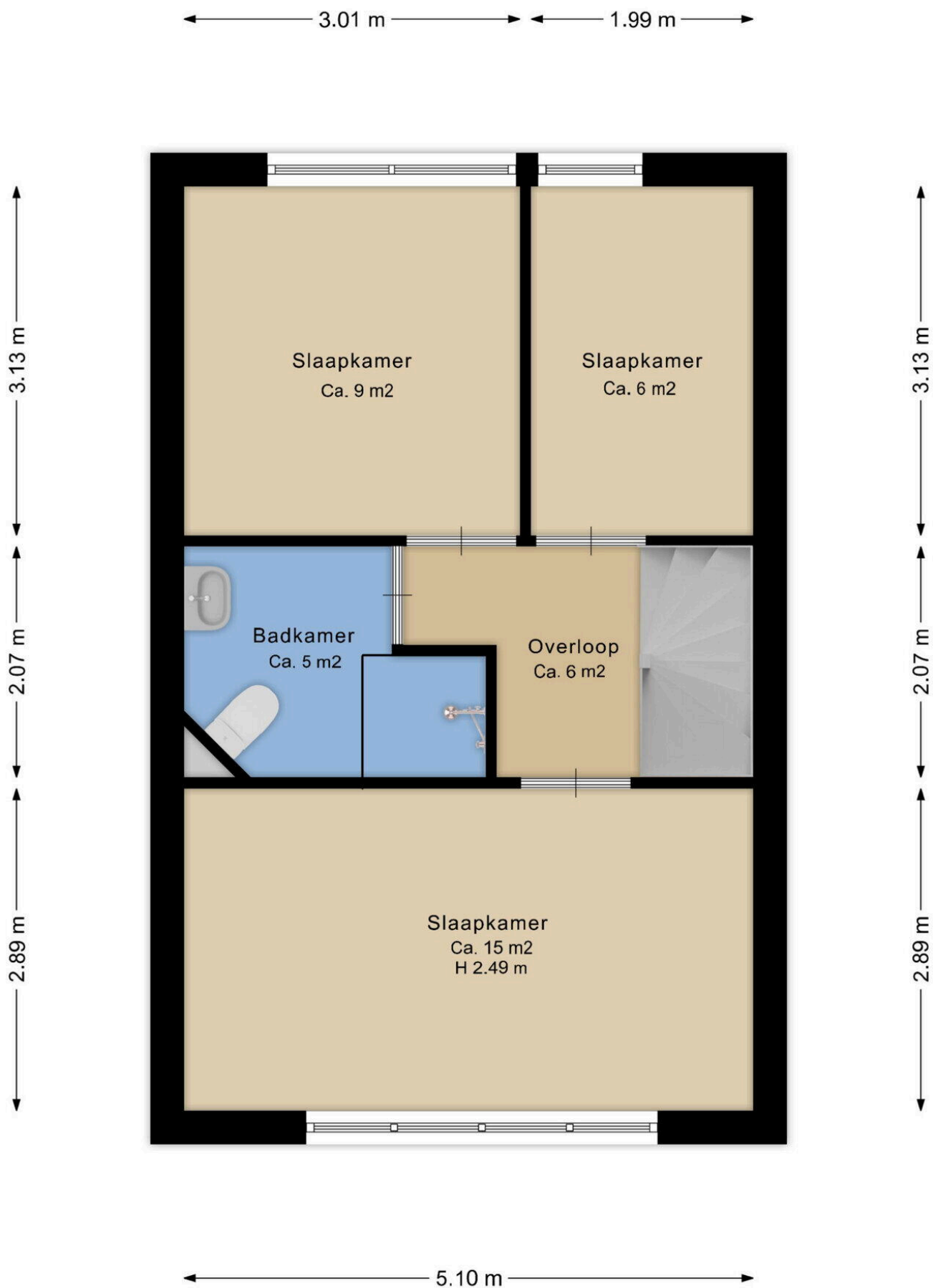

Deze plattegrond is ter indicatie.
Er kunnen geen rechten aan deze plattegrond worden ontleend.

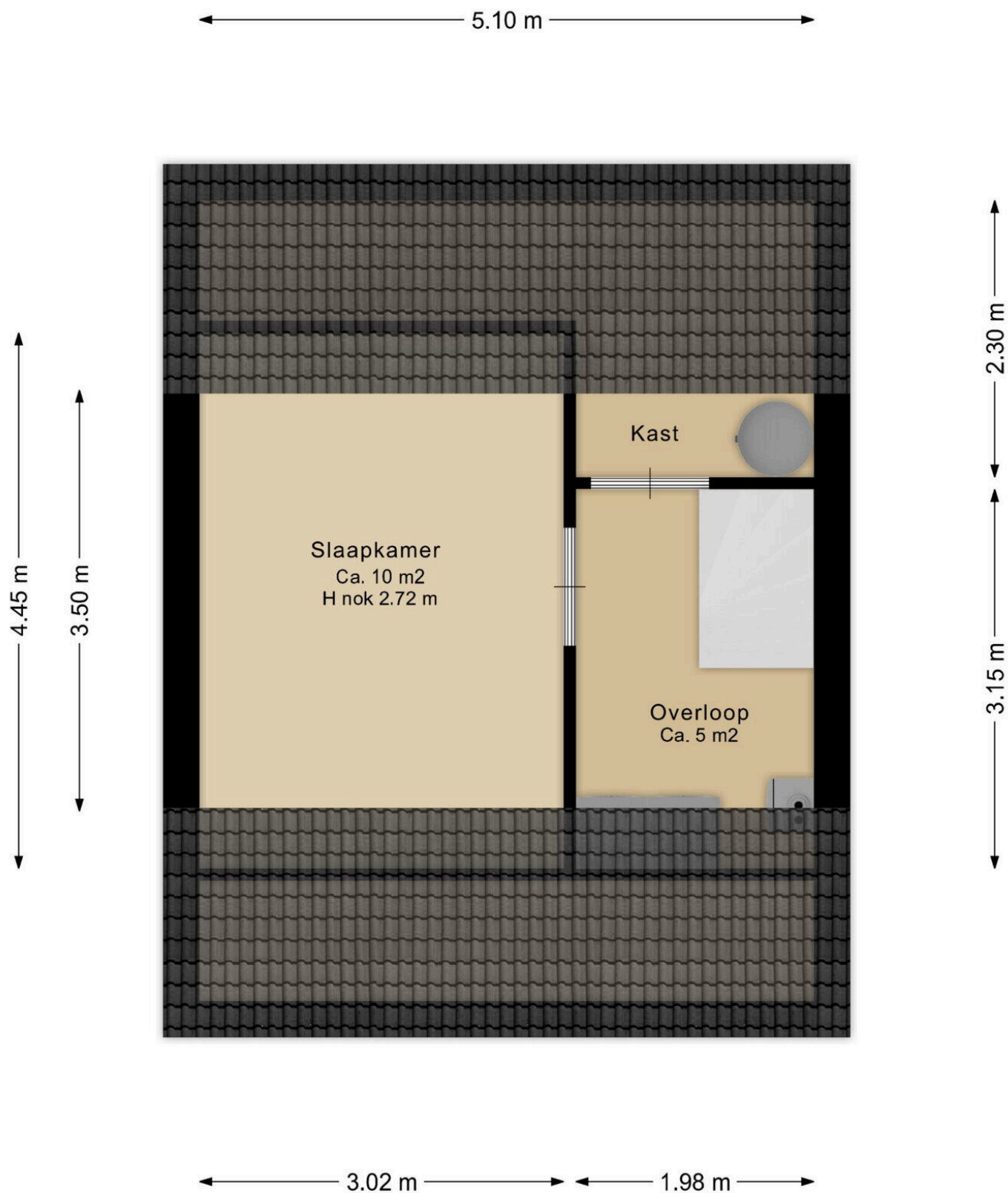

Deze plattegrond is ter indicatie.
Er kunnen geen rechten aan deze plattegrond worden ontleend.



Deze plattegrond is ter indicatie.
Er kunnen geen rechten aan deze plattegrond worden ontleend.

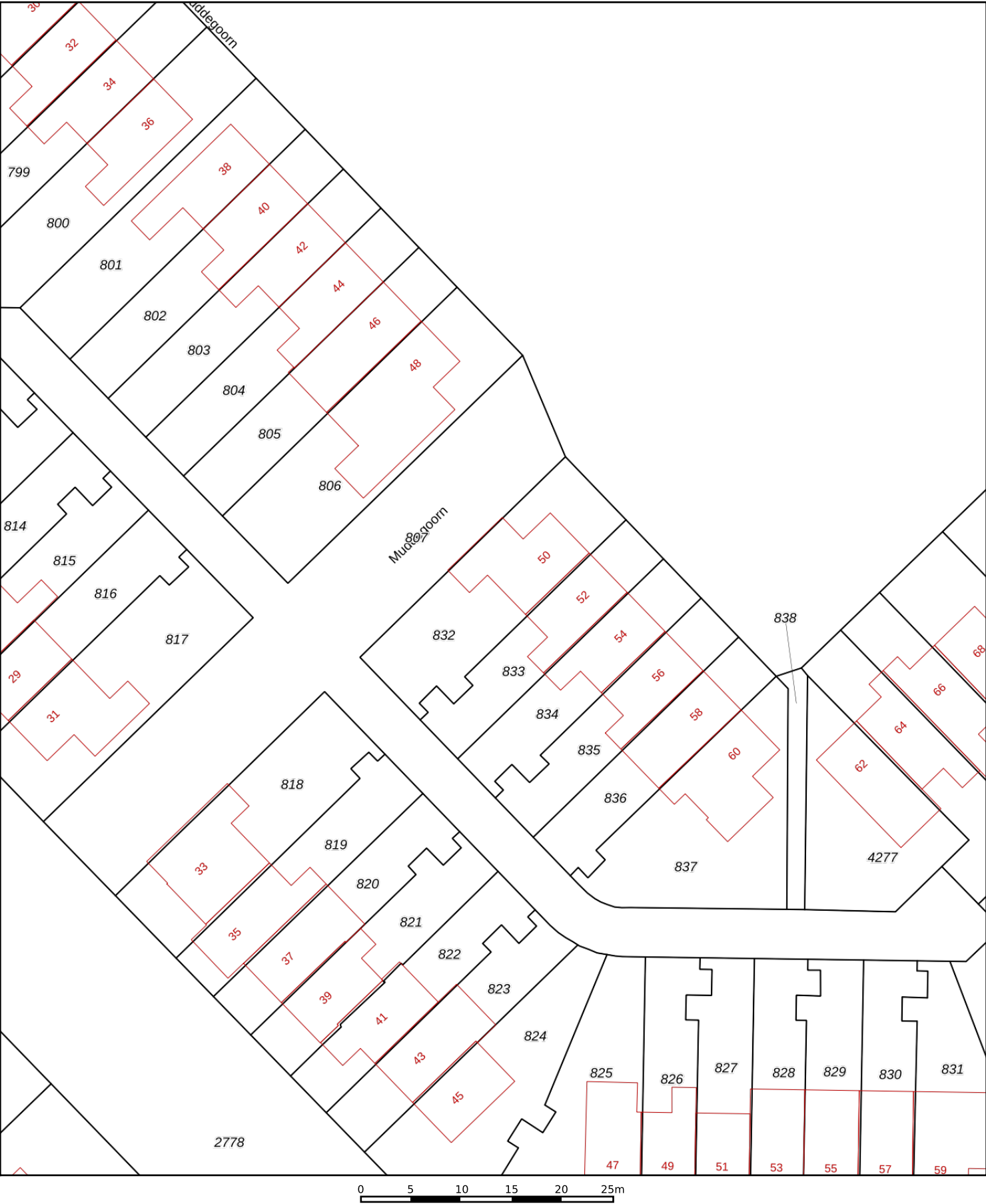

12345

25

Deze kaart is noordgericht

Perceelnummer

Huisnummer

Vastgestelde kadastrale grens

Voorlopige kadastrale grens

Administratieve kadastrale grens

Bebouwing

Schaal 1: 500

Kadastrale gemeente Assen

Sectie Z

Perceel 832

kadaster



Voor een eensluitend uittreksel, geleverd op 10 maart 2025

De bewaarder van het kadaster en de openbare registers

Aan dit uittreksel kunnen geen betrouwbare maten worden ontleend.

De Dienst voor het kadaster en de openbare registers behoudt zich de intellectuele eigendomsrechten voor, waaronder het auteursrecht en het databankenrecht.

Lijst van Zaken

Betreft: Muddegoorn 50 Assen

Voor de onderstaande zaken -ongeacht of ze roerend dan wel onroerend zijn- geldt dat ze soms wel en soms niet in de woning achterblijven. De lijst is bedoeld om duidelijkheid te scheppen om discussies achteraf te voorkomen.

Let op! Indien er geen duidelijkheid bestaat omtrent een zaak en/of indien er geen nadere afspraken zijn gemaakt over een zaak betekent dit dat de betreffende zaak wordt meegenomen door verkoper en dus niet achterblijft in de woning.

	Blijft achter	Gaat mee	Kan worden overgenomen	N.v. t.
Verlichting, te weten:				
Inbouwspots/dimmers	<input checked="" type="radio"/>	<input type="radio"/>	<input type="radio"/>	<input type="radio"/>
Opbouwspots/armaturen/lampen/dimmers	<input type="radio"/>	<input type="radio"/>	<input type="radio"/>	<input checked="" type="radio"/>
Losse (hang) lampen	<input type="radio"/>	<input checked="" type="radio"/>	<input type="radio"/>	<input type="radio"/>
(Losse) kasten, legplanken, te weten:				
Inbouwkasten	<input type="radio"/>	<input type="radio"/>	<input type="radio"/>	<input checked="" type="radio"/>
Losse kasten	<input type="radio"/>	<input checked="" type="radio"/>	<input type="radio"/>	<input type="radio"/>
Legplanken	<input checked="" type="radio"/>	<input type="radio"/>	<input type="radio"/>	<input type="radio"/>
Raamdecoratie/zonwering binnen, te weten:				
Gordijnrails	<input checked="" type="radio"/>	<input type="radio"/>	<input type="radio"/>	<input type="radio"/>
Gordijnen	<input type="radio"/>	<input checked="" type="radio"/>	<input type="radio"/>	<input type="radio"/>

	Blijft achter	Gaat mee	Kan worden overgenomen	N.v. t.
Overgordijnen	<input type="radio"/>	<input checked="" type="radio"/>	<input type="radio"/>	<input type="radio"/>
Vitrages	<input type="radio"/>	<input checked="" type="radio"/>	<input type="radio"/>	<input type="radio"/>
Rolgordijnen	<input checked="" type="radio"/>	<input type="radio"/>	<input type="radio"/>	<input type="radio"/>
Lamellen	<input type="radio"/>	<input type="radio"/>	<input type="radio"/>	<input checked="" type="radio"/>
Jaloezieën	<input type="radio"/>	<input type="radio"/>	<input type="radio"/>	<input checked="" type="radio"/>
(Losse) horren/rolhorren	<input checked="" type="radio"/>	<input type="radio"/>	<input type="radio"/>	<input type="radio"/>
plisse gordijnen	<input checked="" type="radio"/>	<input type="radio"/>	<input type="radio"/>	<input type="radio"/>
Vloerdecoratie, te weten:				
Vloerbedekking	<input checked="" type="radio"/>	<input type="radio"/>	<input type="radio"/>	<input type="radio"/>
Parketvloer	<input checked="" type="radio"/>	<input type="radio"/>	<input type="radio"/>	<input type="radio"/>
Houten vloer(delen)	<input checked="" type="radio"/>	<input type="radio"/>	<input type="radio"/>	<input type="radio"/>
Laminaat	<input checked="" type="radio"/>	<input type="radio"/>	<input type="radio"/>	<input type="radio"/>
Plavuizen	<input checked="" type="radio"/>	<input type="radio"/>	<input type="radio"/>	<input type="radio"/>
(Voorzet) openhaard met toebehoren, te weten:				
Allesbrander	<input type="radio"/>	<input type="radio"/>	<input type="radio"/>	<input checked="" type="radio"/>
Houtkachel	<input type="radio"/>	<input type="radio"/>	<input type="radio"/>	<input checked="" type="radio"/>

	Blijft achter	Gaat mee	Kan worden overgenomen	N.v. t.
(Gas)kachels	<input type="radio"/>	<input type="radio"/>	<input type="radio"/>	<input checked="" type="radio"/>
Designradiator(en)	<input checked="" type="radio"/>	<input type="radio"/>	<input type="radio"/>	<input type="radio"/>
Radiatorafwerking	<input type="radio"/>	<input type="radio"/>	<input type="radio"/>	<input checked="" type="radio"/>
pelletkachel	<input checked="" type="radio"/>	<input type="radio"/>	<input type="radio"/>	<input type="radio"/>
Overige, te weten:				
Spiegelwanden	<input checked="" type="radio"/>	<input type="radio"/>	<input type="radio"/>	<input type="radio"/>
Schilderij ophangstelsysteem	<input type="radio"/>	<input type="radio"/>	<input type="radio"/>	<input checked="" type="radio"/>
Keuken (inbouw)apparatuur, te weten:				
Keukenblok (met bovenkasten)	<input checked="" type="radio"/>	<input type="radio"/>	<input type="radio"/>	<input type="radio"/>
Kookplaat	<input checked="" type="radio"/>	<input type="radio"/>	<input type="radio"/>	<input type="radio"/>
(Gas) fornuis	<input type="radio"/>	<input type="radio"/>	<input type="radio"/>	<input checked="" type="radio"/>
Afzuigkap	<input checked="" type="radio"/>	<input type="radio"/>	<input type="radio"/>	<input type="radio"/>
Magnetron	<input type="radio"/>	<input type="radio"/>	<input type="radio"/>	<input checked="" type="radio"/>
Oven	<input checked="" type="radio"/>	<input type="radio"/>	<input type="radio"/>	<input type="radio"/>
Combi-oven/combimagnetron	<input type="radio"/>	<input type="radio"/>	<input type="radio"/>	<input checked="" type="radio"/>
Koelkast	<input type="radio"/>	<input type="radio"/>	<input type="radio"/>	<input checked="" type="radio"/>

	Blijft achter	Gaat mee	Kan worden overgenomen	N.v. t.
Vriezer	<input type="radio"/>	<input type="radio"/>	<input type="radio"/>	<input checked="" type="radio"/>
Koel-vriescombinatie	<input checked="" type="radio"/>	<input type="radio"/>	<input type="radio"/>	<input type="radio"/>
Vaatwasser	<input checked="" type="radio"/>	<input type="radio"/>	<input type="radio"/>	<input type="radio"/>
Quooker	<input checked="" type="radio"/>	<input type="radio"/>	<input type="radio"/>	<input type="radio"/>
Koffiezetapparaat	<input type="radio"/>	<input checked="" type="radio"/>	<input type="radio"/>	<input type="radio"/>
Keukenaccessoires, te weten:				
Toilet met de volgende toebehoren:				
Toilet	<input checked="" type="radio"/>	<input type="radio"/>	<input type="radio"/>	<input type="radio"/>
Toiletrolhouder	<input checked="" type="radio"/>	<input type="radio"/>	<input type="radio"/>	<input type="radio"/>
Toiletborstel(houder)	<input checked="" type="radio"/>	<input type="radio"/>	<input type="radio"/>	<input type="radio"/>
Fontein	<input checked="" type="radio"/>	<input type="radio"/>	<input type="radio"/>	<input type="radio"/>
Badkamer met de volgende toebehoren:				
Ligbad	<input type="radio"/>	<input type="radio"/>	<input type="radio"/>	<input checked="" type="radio"/>
Jacuzzi/whirlpool	<input type="radio"/>	<input type="radio"/>	<input type="radio"/>	<input checked="" type="radio"/>
Douche (cabine/scherm)	<input checked="" type="radio"/>	<input type="radio"/>	<input type="radio"/>	<input type="radio"/>
Stoomdouche (cabine)	<input type="radio"/>	<input type="radio"/>	<input type="radio"/>	<input checked="" type="radio"/>

	Blijft achter	Gaat mee	Kan worden overgenomen	N.v. t.
Wastafel	<input checked="" type="radio"/>	<input type="radio"/>	<input type="radio"/>	<input type="radio"/>
Wastafelmeubel	<input checked="" type="radio"/>	<input type="radio"/>	<input type="radio"/>	<input type="radio"/>
Planchet	<input checked="" type="radio"/>	<input type="radio"/>	<input type="radio"/>	<input type="radio"/>
Toiletkast	<input checked="" type="radio"/>	<input type="radio"/>	<input type="radio"/>	<input type="radio"/>
Toilet	<input checked="" type="radio"/>	<input type="radio"/>	<input type="radio"/>	<input type="radio"/>
Toiletrolhouder	<input checked="" type="radio"/>	<input type="radio"/>	<input type="radio"/>	<input type="radio"/>
Toiletborstel(houder)	<input type="radio"/>	<input checked="" type="radio"/>	<input type="radio"/>	<input type="radio"/>
Sauna met de volgende toebehoren:				
Exterieur/Installaties/Veiligheid/Energiebesparing				
Schotel/antenne	<input type="radio"/>	<input type="radio"/>	<input type="radio"/>	<input checked="" type="radio"/>
Brievenbus	<input checked="" type="radio"/>	<input type="radio"/>	<input type="radio"/>	<input type="radio"/>
Kluis	<input type="radio"/>	<input type="radio"/>	<input type="radio"/>	<input checked="" type="radio"/>
(Voordeur)bel	<input checked="" type="radio"/>	<input type="radio"/>	<input type="radio"/>	<input type="radio"/>
Alarminstallatie	<input type="radio"/>	<input type="radio"/>	<input type="radio"/>	<input checked="" type="radio"/>
(Veiligheids)sloten en overige inbraakpreventie	<input checked="" type="radio"/>	<input type="radio"/>	<input type="radio"/>	<input type="radio"/>
Rookmelders	<input type="radio"/>	<input type="radio"/>	<input type="radio"/>	<input checked="" type="radio"/>

	Blijft achter	Gaat mee	Kan worden overgenomen	N.v. t.
(Klok)thermostaat	<input checked="" type="radio"/>	<input type="radio"/>	<input type="radio"/>	<input type="radio"/>
Airconditioning	<input type="radio"/>	<input type="radio"/>	<input type="radio"/>	<input checked="" type="radio"/>
Warmwatervoorziening, te weten:				
Via CV-installatie	<input checked="" type="radio"/>	<input type="radio"/>	<input type="radio"/>	<input type="radio"/>
Boiler	<input checked="" type="radio"/>	<input type="radio"/>	<input type="radio"/>	<input type="radio"/>
Geiser	<input type="radio"/>	<input type="radio"/>	<input type="radio"/>	<input checked="" type="radio"/>
Screens	<input type="radio"/>	<input type="radio"/>	<input type="radio"/>	<input checked="" type="radio"/>
Rolluiken	<input type="radio"/>	<input type="radio"/>	<input type="radio"/>	<input checked="" type="radio"/>
Zonwering buiten	<input checked="" type="radio"/>	<input type="radio"/>	<input type="radio"/>	<input type="radio"/>
Isolatievoorzieningen (voorzetramen/radiatorfolie etc), te weten:				
Telefoonaansluiting/internetaansluiting	<input checked="" type="radio"/>	<input type="radio"/>	<input type="radio"/>	<input type="radio"/>
Veiligheidsschakelaar wasautomaat	<input type="radio"/>	<input type="radio"/>	<input type="radio"/>	<input checked="" type="radio"/>
Waterslot wasautomaat	<input type="radio"/>	<input type="radio"/>	<input type="radio"/>	<input checked="" type="radio"/>
Zonnepanelen	<input checked="" type="radio"/>	<input type="radio"/>	<input type="radio"/>	<input type="radio"/>
Oplaadpunt elektrische auto	<input type="radio"/>	<input type="radio"/>	<input type="radio"/>	<input checked="" type="radio"/>
Inrichting tuin, te weten:				

	Blijft achter	Gaat mee	Kan worden overgenomen	N.v. t.
Tuinaanleg/bestrating	<input checked="" type="radio"/>	<input type="radio"/>	<input type="radio"/>	<input type="radio"/>
Beplanting	<input checked="" type="radio"/>	<input type="radio"/>	<input type="radio"/>	<input type="radio"/>
Verlichting/installaties				
Buitenverlichting	<input checked="" type="radio"/>	<input type="radio"/>	<input type="radio"/>	<input type="radio"/>
Tijd- of schemerschakelaar/bewegingsmelder	<input type="radio"/>	<input type="radio"/>	<input type="radio"/>	<input checked="" type="radio"/>
Bebouwing				
Tuinhuis/buitenberging	<input checked="" type="radio"/>	<input type="radio"/>	<input type="radio"/>	<input type="radio"/>
Kasten/werkbank in tuinhuis/berging	<input type="radio"/>	<input checked="" type="radio"/>	<input type="radio"/>	<input type="radio"/>
(Broei)kas	<input type="radio"/>	<input type="radio"/>	<input type="radio"/>	<input checked="" type="radio"/>
dierenren	<input type="radio"/>	<input checked="" type="radio"/>	<input type="radio"/>	<input type="radio"/>
Overig				
(Sier)hek	<input checked="" type="radio"/>	<input type="radio"/>	<input type="radio"/>	<input type="radio"/>
Vlaggenmast(houder)	<input checked="" type="radio"/>	<input type="radio"/>	<input type="radio"/>	<input type="radio"/>
Geen eigendoms zaken				
CV	<input type="radio"/>	<input type="radio"/>	<input type="radio"/>	<input checked="" type="radio"/>

	Blijft achter	Gaat mee	Kan worden overgenomen	N.v. t.
Boiler	<input type="radio"/>	<input type="radio"/>	<input type="radio"/>	<input checked="" type="radio"/>
Zonnepanelen	<input type="radio"/>	<input type="radio"/>	<input type="radio"/>	<input checked="" type="radio"/>

Vragenlijst deel B

Betreft: Muddegoorn 50 Assen

Indien u dat nodig vindt, kunt u nadere informatie geven aan het einde van deze vragenlijst of bij de tekst. Als u twijfelt over de juiste beantwoording of als u een vraag niet begrijpt, zet dan een vraagteken voor de vraag. Neem vervolgens zo snel mogelijk contact op met uw makelaar. Indien de vraag niet van toepassing is kunt u deze doorhalen. Een kopie van de vragenlijst over de woning wordt verstrekt aan de koper. Tevens wordt doorgaans een kopie van de vragenlijst als bijlage aan de koopakte gehecht.

Woning

In de vragenlijst wordt de term 'woning' gebruikt. De term woning moet ruim worden uitgelegd. De term 'woning' in de vragenlijst ziet op de gehele onroerende zaak inclusief de aanhorigheden, zoals bijvoorbeeld een garage, berging, loods, tuin e.d.

Doel vragenlijst

De vragenlijst geeft vorm, inhoud en structuur aan de mededelingsplicht. De mededelingsplicht strekt niet verder dan dat u als verkoper ten tijde van het sluiten van de overeenkomst aan de koper meedeelt wat u bekend is omtrent de woning. De vragenlijst beoogt geen garanties te geven, maar heeft een informatief karakter. Doorgaans de meeste vragen uit de vragenlijst kunt u beantwoorden met 'ja', 'nee' of 'niet bekend'. De open vragen zijn voorzien van een tekstveld. Hier kunt u zelf uw antwoord formuleren. Als u geen antwoord kunt geven op de vraag, dan kunt u aangeven dat het antwoord u niet bekend is.

1. Bijzonderheden

Zijn er nadat u het perceel in eigendom hebt gekregen nog andere, eventuele aanvullende notariële of onderhandse akten opgesteld met betrekking tot het perceel?

☐ Ja ☒ Nee

Zijn er mondelinge of schriftelijke afspraken gemaakt over aangrenzende percelen (denk hierbij aan regelingen voor het gebruik van een poort, schuur, garage, tuin, overeenkomsten met meerdere burens toezeggingen, erfafscheidingen)?

☐ Ja ☒ Nee ☐ Niet bekend

Wijken de huidige terreinafscheidingen af van de kadastrale eigendomsgrenzen (denk hierbij ook aan strookjes grond van de gemeente die u in gebruik heeft, of grond van u die gebruikt wordt door de burens)?

☒ Ja ☐ Nee ☐ Niet bekend

Zo ja, waaruit bestaat die afwijking?

buren hebben een kleinstukje grond in gebruik

Is een gedeelte van de woning, schuur, garage of schutting gebouwd op grond van de buren of andersom?

☒ Ja ☐ Nee ☐ Niet bekend

Zo ja, graag nader toelichten:

buren hebben klein stukje grond in gebruik is al vanaf 1989

Heeft u grond van derden in gebruik?

☐ Ja ☒ Nee ☐ Niet bekend

Rusten er 'bijzondere lasten en beperkingen' op de woning en/of het perceel (Bijzondere lasten en beperkingen kunnen privaatrechtelijke beperkingen zijn zoals (lijdende) erfdienstbaarheden (bijvoorbeeld een recht van overpad), kwalitatieve verplichtingen, kettingbedingen, vruchtgebruik, voorkeursrecht (bijvoorbeeld een eerste recht van koop), opstalrecht, erfpacht, huurkoop. Het kan ook gaan om publiekrechtelijke beperkingen zoals een aanschrijving van de gemeente in het kader van een illegale verbouwing)?

☐ Ja ☒ Nee

Is de Wet voorkeursrecht gemeenten van toepassing?

☐ Ja ☒ Nee

Is er een anti-speculatiebeding en/of zelfbewoningsplicht van toepassing op de woning?

☐ Ja ☒ Nee

Is er sprake van een beschermd stads- of dorpsgezicht of loopt er een procedure tot aanwijzing daartoe?

☐ Ja ☒ Nee

Is er sprake van een gemeentelijk-, provinciaal-of rijksmonument of loopt er een procedure tot aanwijzing daartoe?

☐ Ja ☒ Nee

Is er volgens het bestemmingsplan sprake van een beeldbepalend of karakteristiek object?

☐ Ja ☒ Nee

Is er sprake (geweest) van ruilverkaveling?

☐ Ja ☒ Nee

Is er sprake van onteigening?

☐ Ja ☒ Nee

Is de woning of de grond geheel of gedeeltelijk verhuurd of bij anderen in gebruik?

☐ Ja ☒ Nee ☐ N.v.t.

Is er over de woning een geschil/procedures gaande, al dan niet bij de rechter, huurcommissie of een andere instantie (bijvoorbeeld onteigening/kwesties met burens, zoals erfdienstbaarheden, recht van overpad, erfafscheidingen e.d.)?

☐ Ja ☒ Nee

Is er bezwaar gemaakt tegen de waardebeschikking WOZ?

☐ Ja ☒ Nee

Zijn er door de overheid of nutsbedrijven verbeteringen of herstellingen voorgeschreven of aangekondigd die nog niet naar behoren zijn uitgevoerd?

☐ Ja ☒ Nee

Zijn er in het verleden subsidies of premies verstrekt die bij verkoop van de woning voor een deel kunnen worden teruggevorderd?

☐ Ja ☒ Nee

Is de woning onbewoonbaar verklaard of in het verleden ooit onbewoonbaar verklaard geweest?

☐ Ja ☒ Nee

Is er bij verkoop sprake van een omzetbelastingheffing (bijvoorbeeld omdat het een voormalig bedrijfsonroerendgoed is, of een woning met praktijkgedeelte, of omdat u pas ingrijpend verbouwd hebt)?

☐ Ja ☒ Nee

Hoe gebruikt u de woning nu (bijvoorbeeld woning, praktijk, winkel opslag)?

wonen

Is dat gebruik volgens de gemeente toegestaan?

☒ Ja ☐ Nee

2. Gevels

Is er sprake (geweest) van vochtdoorslag of aanhoudend vochtige plekken op de gevels?

☐ Ja ☒ Nee

Zijn er (gerepareerde) scheuren/beschadigingen in/aan de gevels aanwezig?

☒ Ja ☐ Nee

Zo ja, waar?

voor en achtergevel

Zijn de gevels tijdens de bouw geïsoleerd?

☒ Ja ☐ Nee ☐ Niet bekend

Heeft u een certificaat of bewijs van het na-isoleren?

☐ Ja ☒ Nee

Is er sprake van volledige isolatie?

☒ Ja ☐ Nee ☐ Niet bekend

Zijn de gevels ooit gereinigd?

☐ Ja ☒ Nee ☐ Niet bekend

3. Dak(en)

Hoe oud zijn de platte daken ongeveer?

schuur en overkapping 4 jaar en garage 37 jaar

Hoe oud zijn de overige daken ongeveer?

37

Heeft u last van daklekkages (gehad)?

☐ Ja ☒ Nee

Zijn er in het verleden gebreken geconstateerd aan de dakconstructie zoals scheve, doorbuigende, krakende, beschadigde en/of aangetaste dakdelen?

☐ Ja ☒ Nee

Heeft u het dak al eens (gedeeltelijk) laten vernieuwen c.q. laten repareren?

☐ Ja ☒ Nee

Zijn de platte daken tijdens de bouw geïsoleerd?

☐ Ja ☒ Nee ☐ Niet bekend

Zo nee, zijn de platte daken daarna geïsoleerd?

☐ Ja ☒ Nee

Heeft u een certificaat of bewijs van het na-isoleren van de platte daken?

☐ Ja ☒ Nee

Zo nee, welke delen van de platte daken zijn er niet geïsoleerd?

schuur en overkapping garage

Zijn de overige daken tijdens de bouw geïsoleerd?

☐ Ja ☒ Nee ☐ Niet bekend

Zo nee, zijn de overige daken daarna geïsoleerd?

☐ Ja ☒ Nee

Heeft u een certificaat of bewijs van het na-isoleren van de overige daken

☐ Ja ☒ Nee

Zo nee, welke delen van de overige daken zijn er niet geïsoleerd?

schuur en overkapping garage

Zijn de regenwaterafvoeren lek of verstopt?

☐ Ja ☒ Nee

Zijn de dakgoten lek of verstopt?

☐ Ja ☒ Nee

4. Kozijnen, ramen en deuren

Van welk materiaal zijn de buitenkozijnen gemaakt (bijvoorbeeld hout, kunststof of aluminium of een andersoortig materiaal)?

kunstof dakraam zolder hout

Zijn de buitenkozijnen, ramen of deuren geschilderd?

☐ Ja ☒ Nee

Functioneren alle scharnieren en sloten?

☒ Ja ☐ Nee

Zijn voor alle afsluitbare deuren, ramen etc. sleutels aanwezig?

☒ Ja ☐ Nee

Is er sprake van isolerende beglazing?

☒ Ja ☐ Nee

Zo ja, welk type glas (bijvoorbeeld HR, HR+, HR++ of HR+++ , zie de glassponning waarin doorgaans staat vermeld welke type glas er is geplaatst)?

triple +

Is er sprake van isolerende beglazing in de gehele woning?

☐ Ja ☒ Nee

Zo nee, welke ramen zijn niet geïsoleerd?

WC

Is er bij de isolerende beglazing sprake van condensvorming tussen het glas (denk aan lekkende ruiten)?

☐ Ja ☒ Nee

5. Vloeren, plafonds en wanden

Is er sprake (geweest) van vochtdoorslag of optrekkend vocht op de vloeren, plafonds en/of wanden?

☐ Ja ☒ Nee

Is er sprake (geweest) van schimmelvorming op de vloeren, plafonds en/of wanden?

☐ Ja ☒ Nee

Zijn er (gerepareerde) of (verborgen) scheuren en/of beschadigingen in/aan vloeren, plafonds en/of wanden aanwezig?

☐ Ja ☒ Nee

Hebben zich in het verleden problemen voorgedaan met de afwerkingen (bijvoorbeeld loszittend tegelwerk, loslatend behang of spuitwerk, holklinkend of loszittend stucwerk, etc.)?

☒ Ja ☐ Nee

Zo ja, waar?

niet verleden maar badkamer zit lucht onder tegels

Is er sprake (geweest) van gebreken aan de vloerconstructie, zoals scheve, doorbuigende, krakende, beschadigde en/of aangetaste vloerdelen?

☐ Ja ☒ Nee

Is er sprake van vloerisolatie?

☒ Ja ☐ Nee

Zo ja, wanneer heeft de isolatie van de vloer plaatsgevonden en met welk isolatiemateriaal?

bij de bouw van woning piepschium

Heeft u een certificaat of bewijs van het na-isoleren?

☐ Ja ☒ Nee

Is er sprake van volledige isolatie?

☒ Ja ☐ Nee

6. Fundering, kruipruimte en kelder

Is er sprake (geweest) van gebreken aan de fundering?

☐ Ja ☐ Nee ☒ Niet bekend

Is de kruipruimte toegankelijk?

☒ Ja ☐ Nee

Is de kruipruimte droog?

☒ Ja ☐ Nee ☐ Meestal

Is er sprake van vochtdoorslag door de kelderwand?

☐ Ja ☒ Nee ☐ Soms

Is de grondwaterstand in de afgelopen jaren waarneembaar gewijzigd of is er sprake van wateroverlast geweest?

☐ Ja ☒ Nee

7. Installaties

Wat voor warmte-installatie(s) is/zijn er aanwezig in de woning (bijvoorbeeld cv-installatie, WTW-systeem, WKO-systeem, (hybride) warmtepomp, airconditioning, zonneboiler, elektrische boiler, pelletkachel dan wel een andere installatie)?

cv hybrideboiler en pellet kachel elektrische radiators

Is/zijn de installatie(s) eigendom?

☒ Ja ☐ Nee

Merk van de installatie(s):

atag

Type(nummer) van de installatie(s):

cv is a244cl boiler is lydos hybrid

Installatiedatum van de installatie(s):

cv 2019 boiler van 2024

Op welke datum is/zijn deze installatie(s) voor het laatst onderhouden?

2019 cv

Is het onderhoud uitgevoerd door een erkend bedrijf?

☐ Ja ☒ Nee

Zijn er de afgelopen tijd zaken opgevallen ten aanzien van de installatie(s) (bijvoorbeeld de cv-installatie moet meer dan 1 keer per jaar bijgevuld worden of de installatie functioneert niet goed)?

☐ Ja ☒ Nee

Zijn er radiatoren die niet warm worden?

☐ Ja ☒ Nee

Zijn er radiatoren of (water)leidingen die lekken?

☐ Ja ☒ Nee

Zijn er radiatoren of (water)leidingen die ooit zijn bevroren?

☐ Ja ☒ Nee

Heeft u vloerverwarming in de woning?

☐ Ja ☒ Nee

Zijn er vertrekken die niet (goed) warm worden?

☐ Ja ☒ Nee

Heeft de woning zonnepanelen?

☒ Ja ☐ Nee

Heeft de woning zonnepanelen die worden gehuurd of geleased?

☐ Ja ☒ Nee

Hoeveel zonnepanelen zijn er aanwezig?

15

Blijven deze zonnepanelen achter?

ja

Wat is de capaciteit van één zonnepaneel? (De capaciteit van zonnepanelen wordt uitgedrukt in Wattpiek (Wp). Bijvoorbeeld één zonnepaneel levert 390 Wp)

335 wp

Functioneren alle zonnepanelen?

☒ Ja ☐ Nee

Wat is het merk/ type van de zonnepanelen?

trina solar

Maakt u gebruik van een app om de opbrengst van de zonnepanelen te bekijken?

☒ Ja ☐ Nee

Zo ja, welke app?

shinephone

In welk jaar zijn de zonnepanelen geplaatst en door wie?

2020 enie

Is de btw over het aankoopbedrag teruggevraagd van de belastingdienst?

ja

Hoeveel stroom (kWh) heeft u het afgelopen jaar opgewekt?

4500 (2024)

Hoe lang zit er nog fabrieksgarantie op de zonnepanelen?

20

Zijn de zonnepanelen aangeschaft met subsidie?

☒ Ja ☐ Nee

Zo ja, moet de subsidie worden terugbetaald?

☐ Ja ☒ Nee

In welk jaar zijn voor het laatst de aanwezige schoorsteenkanalen/rookgasafvoeren geveegd/gereinigd?

2024

Wanneer heeft u de aanwezige schoorsteenkanalen voor het laatst gebruikt?

2024

Is de trek van aanwezige schoorsteenkanalen goed?

☒ Ja ☐ Nee ☐ Niet bekend

Zijn er onderdelen van de elektrische installatie vernieuwd (onder de elektrische installatie wordt verstaan alle elektra leidingen/ schakelaars stopcontacten, meterkast e.d.)?

☒ Ja ☐ Nee ☐ Niet bekend

Zo ja, wanneer en welke onderdelen?

meterkast stopcontacten

Zijn er gebreken aan de elektrische installatie?

☐ Ja ☒ Nee

Is er een laadpaal aanwezig voor een elektrische auto?

☐ Ja ☒ Nee

Is er mechanische ventilatie of een soortgelijk systeem aanwezig?

☒ Ja ☐ Nee

Zo ja, functioneert dit systeem naar behoren?

☒ Ja ☐ Nee

Wanneer is dit systeem voor het laatst onderhouden?

2020

Hoe oud is dit systeem ongeveer?

2020

Is er een domoticsysteem of een soortgelijk systeem aanwezig (Een domoticsysteem bedient de verwarming, verlichting, verwarming, audio, ventilatie e.d. automatisch)?

☐ Ja ☒ Nee

Zijn er rookmelders op ieder verdieping aanwezig?

☐ Ja ☒ Nee

8. Sanitair, riolering en keuken

Zijn er beschadigingen aan wastafels, douche, bad, toiletten, gootstenen en kranen?

☐ Ja ☒ Nee

Hoe oud is de badkamer ongeveer?

2023

Lopen de afvoeren van wastafels, douche, bad, toiletten, gootstenen en kranen goed door?

☒ Ja ☐ Nee

Is de woning aangesloten op het gemeentelijke riool?

☒ Ja ☐ Nee

Zijn er gebreken (geweest) aan de riolering, zoals breuken, stankoverlast, lekkages, etc.?

☐ Ja ☒ Nee

Is er een andere voorziening, zoals een septictank, beerput of dergelijk aanwezig?

☐ Ja ☒ Nee ☐ Niet bekend

Van welk jaar dateert de keukenopstelling ongeveer?

1996

Van welk jaar dateert de inbouwapparatuur ongeveer?

koelkast onbekend vaatwasser oven 2023 en kookplaat 2020

Functioneert alle inbouwapparatuur?

☐ Ja ☒ Nee

Zo nee, welk inbouwapparaat functioneert niet?

kookplaat werk wel alleen lampjes van hoogte stand branden niet allemaal meer

Heeft u een kokend water kraan (bijvoorbeeld een Quooker kraan of een soortgelijke kraan)?

☒ Ja ☐ Nee

Zo ja, functioneert deze kraan naar behoren en hoe oud is deze kraan ongeveer?

2020 werkt goed

9. Diversen

Wat is het bouwjaar van de woning?

1988

Zijn er asbesthoudende materialen in/op de woning/ bijgebouw(en) aanwezig (bijvoorbeeld asbest zeil, een asbestplaat die onder en/of achter de CV ketel is geplaatst, asbesthoudend isolatiemateriaal om de verwarmingsbuis, asbesthoudend koord bij oude cv-ketels/gaskachels, asbestgolfplaten e.d.)?

☐ Ja ☐ Nee ☒ Niet bekend

Blijft er in de woning zeil achter, al dan niet vastgelijmd, dat is aangeschaft tussen 1955 en 1982?

☐ Ja ☒ Nee ☐ Niet bekend

Is er sprake van loden leidingen in de woning?

☐ Ja ☒ Nee ☐ Niet bekend

Is er een Japanse duizendknoop aanwezig in de tuin? (Een Japanse duizendknoop is een exotische plant, welke moeilijk te verwijderen is. De sterke wortelstokken en stengels van de Japanse duizendknoop zijn in staat om schade te veroorzaken aan gebouwen, leidingen en wegen)

☐ Ja ☒ Nee ☐ Niet bekend

Is er in puin/asbest afval in de grond/tuin aanwezig?

☐ Ja ☒ Nee ☐ Niet bekend

Heeft u elders lekkages gehad (dus los van het dak/ sanitair/ riolering)?

☐ Ja ☒ Nee ☐ Niet bekend

Is de grond verontreinigd?

☐ Ja ☒ Nee ☐ Niet bekend

Is er een olietank aanwezig of aanwezig geweest?

☐ Ja ☒ Nee ☐ Niet bekend

Is er een Kiwa-certificaat aanwezig?

☐ Ja ☒ Nee ☐ N.v.t.

Is er sprake van overlast door ongedierte in of (rond)om de woning (denk aan muizen, ratten, kakkerlakken, etc.)?

☐ Ja ☒ Nee

Is de woning aangetast door houtworm, boktor, ander ongedierte of zwam?

☐ Ja ☒ Nee

Is er sprake van chlorideschade (betonrot) (betonrot komt vooral voor in kruipruimtes van woningen gebouwd tussen 1965 en 1981 die voorzien zijn van betonnen vloerelementen van het merk Kwaaitaal of Manta. Ook andere beton- elementen - bijvoorbeeld balkons - kunnen aangetast zijn)?

☐ Ja ☒ Nee ☐ Niet bekend

Hebben er verbouwingen en/of bijbouwingen plaatsgevonden in en/of om de woning?

☒ Ja ☐ Nee

Zo ja, welke ver-/bijbouwingen, in welk jaartal en door welk bedrijf zijn deze uitgevoerd?

schuur 2021 achtergevel 2023

Zijn er verbouwingen of uitbreidingen uitgevoerd zonder omgevingsvergunning (voorheen bouwvergunning)?

☒ Ja ☐ Nee ☐ Niet bekend

Zo ja, welke?

schuur en overkapping

Is er sprake van glasvezel internet?

☒ Ja ☐ Nee ☐ Niet bekend

Bent u in het bezit van een definitief energieprestatiecertificaat/energielabel?

☒ Ja ☐ Nee

Zo ja, welke label?

C

10. Vaste lasten

Hoeveel betaalde u voor de laatste aanslag onroerendezaakbelasting?

400

In welk jaar betaalde u deze aanslag onroerendezaakbelasting?

2025

Wat is de WOZ-waarde?

285.000

In welk jaar is deze WOZ-waarde vastgesteld?

2025

Hoeveel betaalde u voor de laatste aanslag waterschapslasten?

432

In welk jaar betaalde u deze aanslag waterschapslasten?

2025

Hoeveel betaalde u voor de laatste aanslag gemeentelijke belastingen (zoals rioolheffing en afvalstoffenheffing e.d.)?

460

In welk jaar betaalde u deze aanslag gemeentelijke belastingen?

2025

Welke voorschotbedragen betaalt u maandelijks aan de nutsbedrijven voor gas?

44

Welke voorschotbedragen betaalt u maandelijks aan de nutsbedrijven voor elektra?

100

Welke voorschotbedragen betaalt u maandelijks aan de nutsbedrijven voor water?

50

Welke voorschotbedragen betaalt u maandelijks aan de nutsbedrijven voor stadsverwarming?

0

Welke voorschotbedragen betaalt u maandelijks aan de nutsbedrijven voor anders?

0

Wat is uw jaarverbruik voor gas?

200 (2024)

Wat is uw jaarverbruik voor elektriciteit hoog?

0

Wat is uw jaarverbruik voor elektriciteit laag?

0

Wat is uw jaarverbruik voor elektriciteit totaal?

2400 met terug levering

Wat is uw jaarverbruik voor water?

250

Wat is uw jaarverbruik voor stadsverwarming?

0

Wat is uw jaarverbruik voor anders?

0

Met hoeveel bewoners bewoonde u de woning?

5

Zijn er lease- en/of huurkoopcontracten (bijvoorbeeld keuken, kozijnen, cv-ketel, etc.)?

☐ Ja ☒ Nee

Is er sprake van erfpacht of opstalrecht:

☐ Ja ☒ Nee

Heeft u alle gemeentelijke belastingen die u verschuldigd bent al betaald?

☐ Ja ☒ Nee

Zijn er variabele bedragen voor gemeenschappelijke poorten, inritten of terreinen?

☐ Ja ☒ Nee

Heeft u, om in de straat te parkeren, een parkeervergunning nodig?

☐ Ja ☒ Nee

11. Garanties

Zijn er lopende onderhoudscontracten en/of garantieregelingen overdraagbaar aan de koper?
(zoals dakbedekking, cv-installatie, dubbele beglazing, etc.)

☒ Ja ☐ Nee

Zo ja, welke?

kozijnen en beglazing zonnepanelen

12. Nadere informatie

Zijn overige zaken die de koper naar uw mening moet weten?

bestaande energielabel is nog geldig maar er is ondertussen al veel verduurzaamd

Muddegoorn 50

www.muddegoorn50.nl



Assen

Stationsstraat 4
9401 KX, Assen

0592 46 12 02

Beilen

Brink 4
9411 KR, Beilen

0593 23 21 21

Hoogeveen

Hollandscheveldse Opgaande 19
7913 VA, Hollandscheveld

0528 82 09 90

info@groenhoutmakelaars.nl - www.groenhoutmakelaars.nl