



**Ambachtsherenlaan 139 G, 2722 CZ Zoetermeer**

**Vraagprijs € 575.000,00 kosten koper**

## Omschrijving

Uniek en energiezuinig herenhuis op een toplocatie!

Op zoek naar een royale, gasloze en uitstekend geïsoleerde eengezinswoning op een centrale locatie? Dit in 2023 opgeleverde herenhuis (ca. 147 m<sup>2</sup>) met energielabel A+++ is gelegen op een hoekperceel en beschikt over drie volwaardige woonlagen. De woning is volledig gasloos, voorzien van een bodemwarmtepomp voor verwarming, koeling en warm water, vloerverwarming en vloerkoeling, zonnepanelen en een warmteterugwin-installatie (WTW).

Deze 5-kamer woning is gunstig gelegen tussen het Stadshart en het Oude Dorp (Dorpsstraat) en op loopafstand van winkelcentrum Palenstein en RandstadRail-station Palenstein. De woning beschikt over een ruime woon-/eetkamer met een luxe keuken als centraal middelpunt, vier riante slaapkamers en een zonnige achtertuin op het zuiden.

### Indeling

#### Begane grond:

Entree, hal met meterkast, warmtepomp en modern toilet. De brede woonkamer bevindt zich aan de achterzijde met een diepe bergkast en biedt via een grote raampartij en twee openslaande deuren toegang tot de zonnige achtertuin. De begane grond is voorzien van een stenen vloer.

Aan de voorzijde bevindt zich het eetgedeelte, met in het midden de opstelplaats van de luxe keuken. De keuken is uitgevoerd in een stijlvol kook-/waseiland met eetbar en is voorzien van hoogwaardige inbouwapparatuur:

>BORA inductiekookplaat met geïntegreerde afzuiging

>Quooker

>Stoomoven en combi-oven

>Koffieapparaat

>Wijnklimaatkast

>Vaatwasser

>Grote koelkast en vrieskast

Daarnaast biedt de keuken goede werk- en opbergmogelijkheden met kasten en lades.

De diepe achtertuin (zuidligging) is een heerlijke plek om vrijwel de hele dag van de zon te genieten. Achterin de tuin bevindt zich een houten berging, een afsluitbare overkapping en een achterom met toegang tot het achtergelegen parkeerterrein.

#### Eerste verdieping:

Overloop met toegang tot twee royale slaapkamers en een luxe badkamer. De hoofdslaapkamer bevindt zich aan de achterzijde en beschikt over een grote inloopkast. De tweede ruime slaapkamer ligt aan de voorzijde.

Deze 1e verdieping heeft een mooie PVC vloer gelegd in visgraatmotief met enkele bies.

De moderne badkamer is uitgerust met:

>Ruime inloopdouche met thermostaatkraan en regendouche

>Ligbad

>Dubbele wastafel en een handdoekradiator

>Tweede toilet

**Tweede verdieping:**

Overloop met toegang tot een praktische wasruimte met opstelplaats voor de WTW-unit. Op deze verdieping bevinden zich nog twee ruime slaapkamers: één aan de voorzijde en een royale slaapkamer aan de achterzijde over de volle breedte van de woning. Ook deze verdieping heeft een mooie PVC vloer gelegd in visgraatmotief met enkele bies.

**Wetenswaardigheden:**

- >Bouwjaar: 2023
- >Woonoppervlakte: ca. 147 m<sup>2</sup>
- >Perceeloppervlakte: 158 m<sup>2</sup>
- >Energie label A+++ (geldig tot 21-08-2033)
- >Volledig gasloos met individuele bodemwarmtepomp voor verwarming, koeling en warm water
- >Vloerverwarming en vloerkoeling op alle verdiepingen
- >Warmteterugwin-ventilatie-unit (WTW)
- >HR++ beglazing en ankerloze spouwmuren voor optimale geluids- en warmte-isolatie
- >Zonnepanelen en een 150-liter warmwaterboiler
- >Huur warmtepompsysteem € 155,04 per maand (afkoop mogelijk per 03-04-2025 voor € 10.621,00)
- >Zonnige achtertuin op het zuiden met achterom
- >Zonnescherm op de begane grond achterzijde en rolluiken op de slaapkamers achterzijde (1e en 2e verdieping)
- >Houten berging en afsluitbare overkapping in de tuin
- >Uitstekend gelegen tussen het Stadshart en het Oude Dorp, vlakbij RandstadRail-station Palenstein en winkelcentrum Palenstein
- >Oplevering in overleg, kan spoedig

Benieuwd? Maak een afspraak voor een bezichtiging en ontdek deze unieke woning zelf!

Neem contact op voor een bezichtiging en schakel direct uw eigen NVM-aankoopmakelaar in! Uw NVM-aankoopmakelaar komt op voor uw belang en bespaart u veel tijd, geld en zorgen. Adressen van collega NVM-aankoopmakelaars in Zoetermeer vindt u op Funda.nl.

Deze informatie is door ons met de nodige zorgvuldigheid samengesteld. Onzerzijds wordt echter geen enkele aansprakelijkheid aanvaard voor enige onvolledigheid, onjuistheid of anderszins, dan wel de gevolgen daarvan. Alle opgegeven maten en oppervlakten zijn indicatief.

**Koopovereenkomst pas rechtsgeldig na ondertekening**

Een mondelinge overeenstemming tussen de particuliere verkoper en de particuliere koper is niet rechtsgeldig. Met andere woorden: er is geen koop. Er is pas sprake van een rechtsgeldige koop als de particuliere verkoper en de particuliere koper de koopovereenkomst hebben ondertekend.

Dit vloeit voort uit artikel 7:2 Burgerlijk Wetboek. Een bevestiging van de mondelinge overeenstemming per e-mail of een toegestuurd concept van de koopovereenkomst wordt overigens niet gezien als een 'ondertekende koopovereenkomst'.

## Kenmerken

Object gegevens	
<b>Soort woning</b>	Eengezinswoning
<b>Type woning</b>	Hoekwoning
<b>Bouwjaar</b>	2023

Maten object	
<b>Aantal kamers</b>	5 kamers
<b>Aantal slaapkamers</b>	4 slaapkamer(s)
<b>Inhoud woning</b>	519 m <sup>3</sup>
<b>Perceel oppervlakte</b>	158 m <sup>2</sup>
<b>Gebruiksoppervlakte woonfunctie</b>	147 m <sup>2</sup>

Details	
<b>Ligging</b>	Aan rustige weg, in woonwijk
<b>Bijzonderheden</b>	Gedeeltelijk gestoffeerd
<b>Voorzieningen</b>	Buitenzonwering, Zonnepanelen
<b>Keurmerken</b>	SWK Garantiecertificaat
<b>Schuur / berging</b>	Vrijstaand hout
<b>Garage</b>	Geen garage
<b>Kabel</b>	Nee
<b>Buitenzonwering</b>	Ja

Energie	
<b>Energielabel</b>	A+++
<b>Isolatie</b>	Dakisolatie, Muurisolatie, Vloerisolatie, Dubbel glas, Volledig geïsoleerd, HR-glas
<b>Verwarming</b>	Vloerverwarming geheel, Warmtepomp, Warmte terugwininstallatie, Aardwarmte
<b>Warmwater</b>	Aardwarmte

Tuin gegevens	
<b>Tuin</b>	Achtertuint
<b>Tuin diepte (cm)</b>	1.050
<b>Tuin breedte (cm)</b>	586
<b>Hoofdtuin</b>	Achtertuint
<b>Positie</b>	Zuid
<b>Kwaliteit</b>	Verzorgd



## Foto's



**Ambachtsherenlaan 139 G - 2722 CZ  
Zoetermeer**

**Kleurrijk NVM Makelaars & Taxateurs  
Zoetermeer B.V.  
Willem Dreeslaan 214  
2729 NJ, ZOETERMEER  
Tel: 079-2033059  
E-mail: [info@kleurrijkmakelaars.nl](mailto:info@kleurrijkmakelaars.nl)  
[www.kleurrijkmakelaars.nl](http://www.kleurrijkmakelaars.nl)**

## Foto's



**Ambachtsherenlaan 139 G - 2722 CZ  
Zoetermeer**

**Kleurrijk NVM Makelaars & Taxateurs  
Zoetermeer B.V.  
Willem Dreeslaan 214  
2729 NJ, ZOETERMEER  
Tel: 079-2033059  
E-mail: [info@kleurrijkmakelaars.nl](mailto:info@kleurrijkmakelaars.nl)  
[www.kleurrijkmakelaars.nl](http://www.kleurrijkmakelaars.nl)**

## Foto's



Ambachtsherenlaan 139 G - 2722 CZ  
Zoetermeer

Kleurrijk NVM Makelaars & Taxateurs  
Zoetermeer B.V.  
Willem Dreeslaan 214  
2729 NJ, ZOETERMEER  
Tel: 079-2033059  
E-mail: [info@kleurrijkmakelaars.nl](mailto:info@kleurrijkmakelaars.nl)  
[www.kleurrijkmakelaars.nl](http://www.kleurrijkmakelaars.nl)



## Foto's



**Ambachtsherenlaan 139 G - 2722 CZ  
Zoetermeer**

**Kleurrijk NVM Makelaars & Taxateurs  
Zoetermeer B.V.  
Willem Dreeslaan 214  
2729 NJ, ZOETERMEER  
Tel: 079-2033059  
E-mail: [info@kleurrijkmakelaars.nl](mailto:info@kleurrijkmakelaars.nl)  
[www.kleurrijkmakelaars.nl](http://www.kleurrijkmakelaars.nl)**



## Foto's



**Ambachtsherenlaan 139 G - 2722 CZ  
Zoetermeer**

**Kleurrijk NVM Makelaars & Taxateurs  
Zoetermeer B.V.  
Willem Dreeslaan 214  
2729 NJ, ZOETERMEER  
Tel: 079-2033059  
E-mail: [info@kleurrijkmakelaars.nl](mailto:info@kleurrijkmakelaars.nl)  
[www.kleurrijkmakelaars.nl](http://www.kleurrijkmakelaars.nl)**

## Foto's

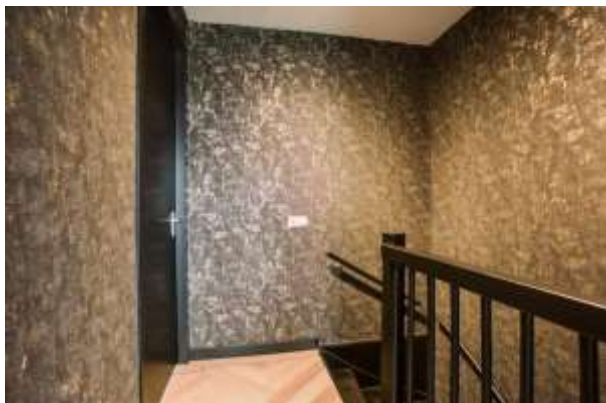

**Ambachtsherenlaan 139 G - 2722 CZ  
Zoetermeer**

**Kleurrijk NVM Makelaars & Taxateurs  
Zoetermeer B.V.  
Willem Dreeslaan 214  
2729 NJ, ZOETERMEER  
Tel: 079-2033059  
E-mail: [info@kleurrijkmakelaars.nl](mailto:info@kleurrijkmakelaars.nl)  
[www.kleurrijkmakelaars.nl](http://www.kleurrijkmakelaars.nl)**

## Foto's



**Ambachtsherenlaan 139 G - 2722 CZ  
Zoetermeer**

**Kleurrijk NVM Makelaars & Taxateurs  
Zoetermeer B.V.  
Willem Dreeslaan 214  
2729 NJ, ZOETERMEER  
Tel: 079-2033059  
E-mail: [info@kleurrijkmakelaars.nl](mailto:info@kleurrijkmakelaars.nl)  
[www.kleurrijkmakelaars.nl](http://www.kleurrijkmakelaars.nl)**



## Foto's



**Ambachtsherenlaan 139 G - 2722 CZ  
Zoetermeer**

**Kleurrijk NVM Makelaars & Taxateurs  
Zoetermeer B.V.  
Willem Dreeslaan 214  
2729 NJ, ZOETERMEER  
Tel: 079-2033059  
E-mail: [info@kleurrijkmakelaars.nl](mailto:info@kleurrijkmakelaars.nl)  
[www.kleurrijkmakelaars.nl](http://www.kleurrijkmakelaars.nl)**

**Ambachtsherenlaan 139-G | Zoetermeer  
Begane Grond**

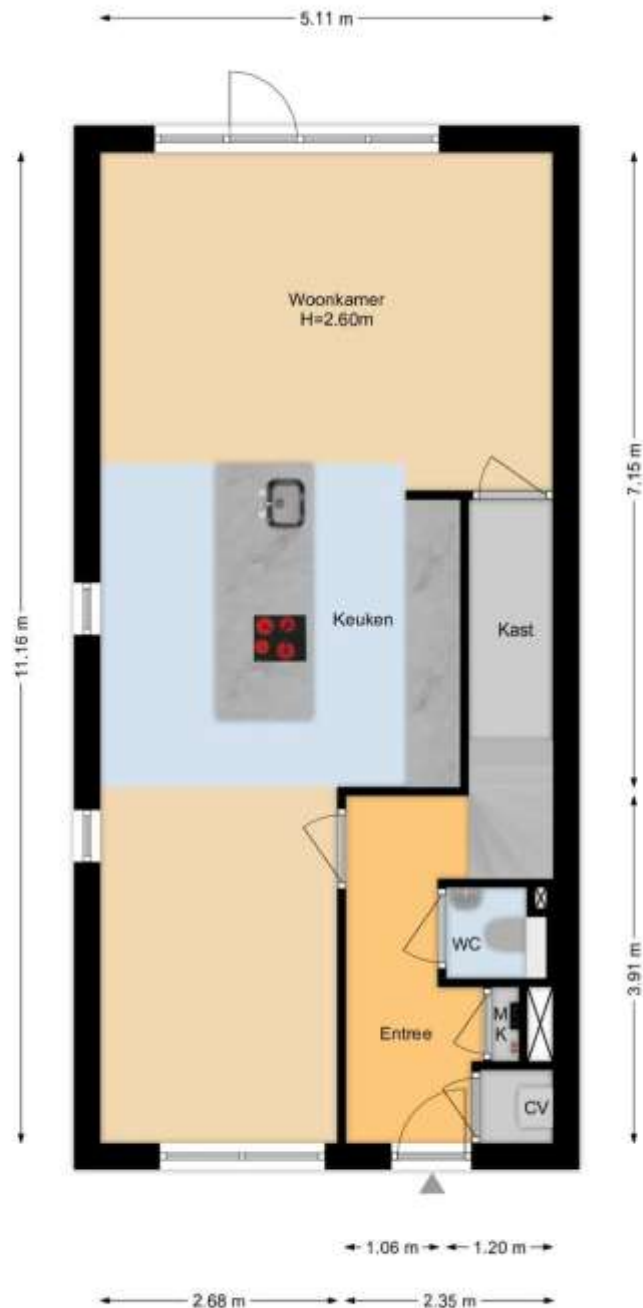

De plattegronden zijn geproduceerd voor promotionele doeleinden en ter indicatie.  
Aan de plattegronden kunnen geen rechten worden ontleend.  
[www.woonkeur365.nl](http://www.woonkeur365.nl)

**Ambachtsherenlaan 139 G - 2722 CZ  
Zoetermeer**

**Kleurrijk NVM Makelaars & Taxateurs  
 Zoetermeer B.V.  
 Willem Dreeslaan 214  
 2729 NJ, ZOETERMEER  
 Tel: 079-2033059  
 E-mail: [info@kleurrijkmakelaars.nl](mailto:info@kleurrijkmakelaars.nl)  
[www.kleurrijkmakelaars.nl](http://www.kleurrijkmakelaars.nl)**

**Ambachtsherenlaan 139-G | Zoetermeer**  
**1e Etage**

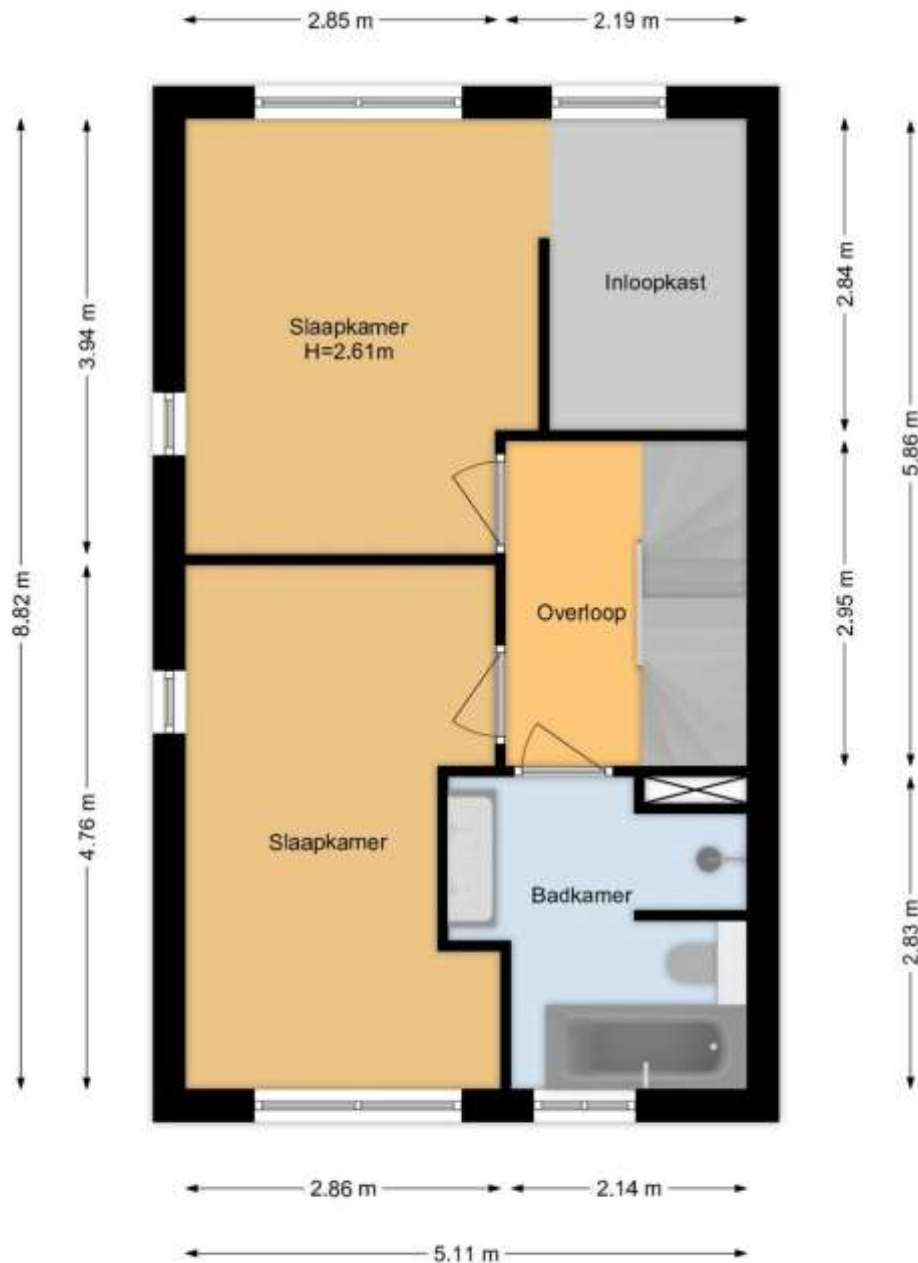

De plattegronden zijn geproduceerd voor promotionele doeleinden en ter indicatie.  
Aan de plattegronden kunnen geen rechten worden ontleend.  
[www.woonkeur365.nl](http://www.woonkeur365.nl)

**Ambachtsherenlaan 139 G - 2722 CZ**  
**Zoetermeer**

**Kleurrijk NVM Makelaars & Taxateurs**  
**Zoetermeer B.V.**  
**Willem Dreeslaan 214**  
**2729 NJ, ZOETERMEER**  
**Tel: 079-2033059**  
**E-mail: [info@kleurrijkmakelaars.nl](mailto:info@kleurrijkmakelaars.nl)**  
**[www.kleurrijkmakelaars.nl](http://www.kleurrijkmakelaars.nl)**



**Ambachtsherenlaan 139-G | Zoetermeer  
2e Etage**

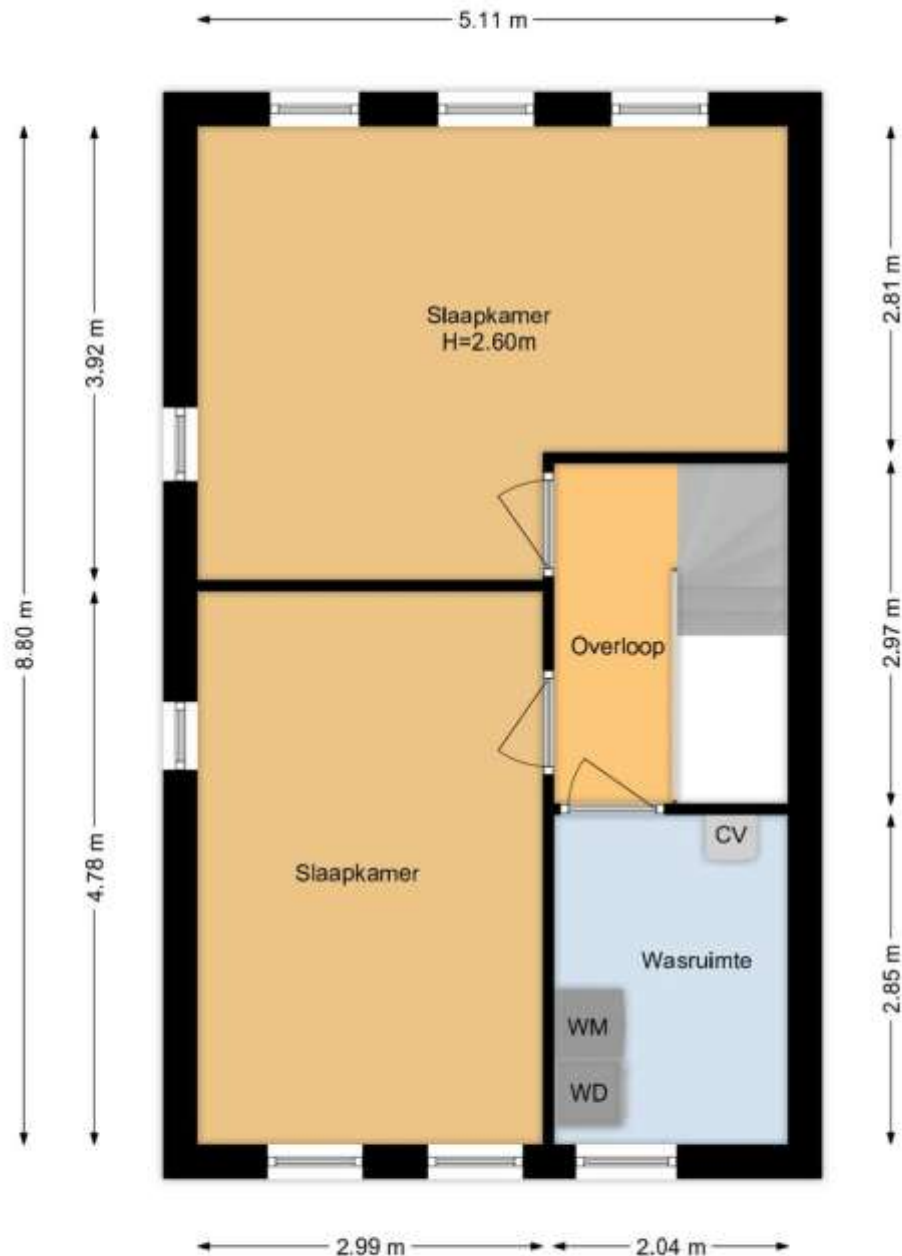

De plattegronden zijn geproduceerd voor promotionele doeleinden en ter indicatie.  
Aan de plattegronden kunnen geen rechten worden ontleend.  
[www.woonkeur365.nl](http://www.woonkeur365.nl)

**Ambachtsherenlaan 139 G - 2722 CZ  
Zoetermeer**

**Kleurrijk NVM Makelaars & Taxateurs  
Zoetermeer B.V.  
Willem Dreeslaan 214  
2729 NJ, ZOETERMEER  
Tel: 079-2033059  
E-mail: [info@kleurrijkmakelaars.nl](mailto:info@kleurrijkmakelaars.nl)  
[www.kleurrijkmakelaars.nl](http://www.kleurrijkmakelaars.nl)**



De plattegronden zijn geproduceerd voor promotionele doeleinden en ter indicatie.  
Aan de plattegronden kunnen geen rechten worden ontleend.  
[www.waankleur365.nl](http://www.waankleur365.nl)

Ambachtsherenlaan 139 G - 2722 CZ  
Zoetermeer

Kleurrijk NVM Makelaars & Taxateurs  
Zoetermeer B.V.  
Willem Dreeslaan 214  
2729 NJ, ZOETERMEER  
Tel: 079-2033059  
E-mail: [info@kleurrijkmakelaars.nl](mailto:info@kleurrijkmakelaars.nl)  
[www.kleurrijkmakelaars.nl](http://www.kleurrijkmakelaars.nl)

## Kadastrale gegevens

Adres  
Postcode / Plaats  
Gemeente  
Sectie / Perceel  
Oppervlakte  
Soort

Ambachtsherenlaan 139 G  
2722 CZ Zoetermeer  
Zegwaard  
B / 8356  
158 m<sup>2</sup>  
Volle eigendom

## Kadastrale kaart

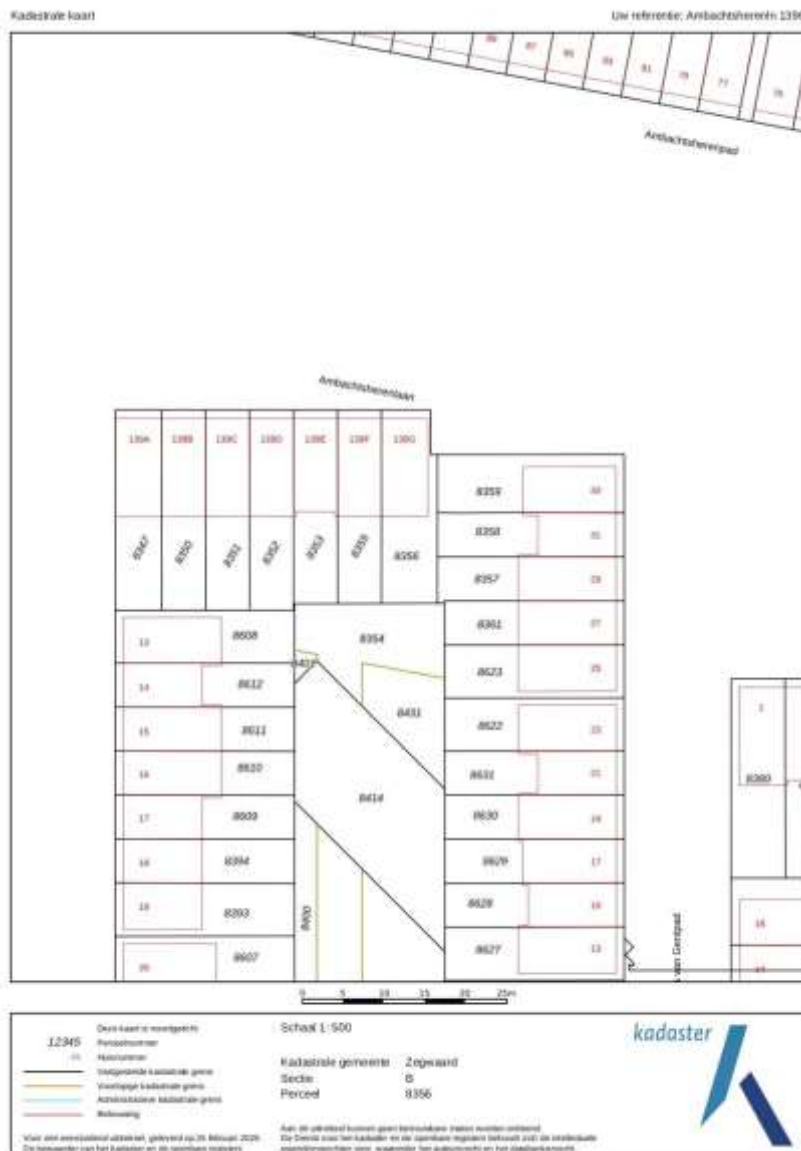

**Ambachtsherenlaan 139 G - 2722 CZ  
Zoetermeer**

**Kleurrijk NVM Makelaars & Taxateurs  
Zoetermeer B.V.  
Willem Dreeslaan 214  
2729 NJ, ZOETERMEER  
Tel: 079-2033059  
E-mail: [info@kleurrijkmakelaars.nl](mailto:info@kleurrijkmakelaars.nl)  
[www.kleurrijkmakelaars.nl](http://www.kleurrijkmakelaars.nl)**



## Locatie

Adres gegevens	
Adres	Ambachtsherenlaan 139 G
Postcode / plaats	2722 CZ Zoetermeer
Provincie	Zuid-Holland



Ambachtsherenlaan 139 G - 2722 CZ  
Zoetermeer

**Kleurrijk NVM Makelaars & Taxateurs**  
Zoetermeer B.V.  
Willem Dreeslaan 214  
2729 NJ, ZOETERMEER  
Tel: 079-2033059  
E-mail: [info@kleurrijkmakelaars.nl](mailto:info@kleurrijkmakelaars.nl)  
[www.kleurrijkmakelaars.nl](http://www.kleurrijkmakelaars.nl)

## Lijst van zaken

	Blijft achter	Gaat mee	Kan worden overgenomen	n.v.t.
<b>Woning</b>				
<i>Interieur</i>				
Verlichting, te weten:				
- Inbouwspots/dimmers	<input checked="" type="checkbox"/>	<input type="checkbox"/>	<input type="checkbox"/>	<input type="checkbox"/>
- Opbouwspots/armaturen/lampen/dimmers	<input checked="" type="checkbox"/>	<input type="checkbox"/>	<input type="checkbox"/>	<input type="checkbox"/>
- Losse (hang)lampen	<input type="checkbox"/>	<input type="checkbox"/>	<input checked="" type="checkbox"/>	<input type="checkbox"/>
-	<input type="checkbox"/>	<input type="checkbox"/>	<input type="checkbox"/>	<input checked="" type="checkbox"/>
-	<input type="checkbox"/>	<input type="checkbox"/>	<input type="checkbox"/>	<input checked="" type="checkbox"/>
(Losse)kasten, legplanken, te weten:				
- Kleding kasten	<input type="checkbox"/>	<input type="checkbox"/>	<input checked="" type="checkbox"/>	<input type="checkbox"/>
-	<input type="checkbox"/>	<input type="checkbox"/>	<input type="checkbox"/>	<input checked="" type="checkbox"/>
Raamdecoratie/zonwering binnen, te weten:				
- Gordijnrails	<input type="checkbox"/>	<input type="checkbox"/>	<input type="checkbox"/>	<input checked="" type="checkbox"/>
- Gordijnen	<input type="checkbox"/>	<input type="checkbox"/>	<input type="checkbox"/>	<input checked="" type="checkbox"/>
- Overgordijnen	<input type="checkbox"/>	<input type="checkbox"/>	<input type="checkbox"/>	<input checked="" type="checkbox"/>
- Vitrages	<input type="checkbox"/>	<input type="checkbox"/>	<input type="checkbox"/>	<input checked="" type="checkbox"/>
- Rolgordijnen	<input type="checkbox"/>	<input type="checkbox"/>	<input type="checkbox"/>	<input checked="" type="checkbox"/>
- Lamellen	<input type="checkbox"/>	<input type="checkbox"/>	<input checked="" type="checkbox"/>	<input type="checkbox"/>
- Jaloezieën	<input type="checkbox"/>	<input type="checkbox"/>	<input checked="" type="checkbox"/>	<input type="checkbox"/>
- (Losse) horren/rolhorren	<input type="checkbox"/>	<input type="checkbox"/>	<input type="checkbox"/>	<input checked="" type="checkbox"/>
-	<input type="checkbox"/>	<input type="checkbox"/>	<input type="checkbox"/>	<input checked="" type="checkbox"/>
-	<input type="checkbox"/>	<input type="checkbox"/>	<input type="checkbox"/>	<input checked="" type="checkbox"/>
Vloerdecoratie, te weten:				
- Vloerbedekking	<input type="checkbox"/>	<input type="checkbox"/>	<input type="checkbox"/>	<input checked="" type="checkbox"/>
- Parketvloer	<input type="checkbox"/>	<input type="checkbox"/>	<input type="checkbox"/>	<input checked="" type="checkbox"/>
- Houten vloer(delen)	<input type="checkbox"/>	<input type="checkbox"/>	<input type="checkbox"/>	<input checked="" type="checkbox"/>
- Laminaat	<input checked="" type="checkbox"/>	<input type="checkbox"/>	<input type="checkbox"/>	<input type="checkbox"/>
- Plavuizen	<input type="checkbox"/>	<input type="checkbox"/>	<input type="checkbox"/>	<input checked="" type="checkbox"/>
-	<input type="checkbox"/>	<input type="checkbox"/>	<input type="checkbox"/>	<input checked="" type="checkbox"/>
-	<input type="checkbox"/>	<input type="checkbox"/>	<input type="checkbox"/>	<input checked="" type="checkbox"/>
(Voorzet) openhaard met toebehoren	<input type="checkbox"/>	<input checked="" type="checkbox"/>	<input type="checkbox"/>	<input type="checkbox"/>
Allesbrander	<input type="checkbox"/>	<input type="checkbox"/>	<input type="checkbox"/>	<input checked="" type="checkbox"/>
Houtkachel	<input type="checkbox"/>	<input type="checkbox"/>	<input type="checkbox"/>	<input checked="" type="checkbox"/>
(Gas)kachels	<input type="checkbox"/>	<input type="checkbox"/>	<input type="checkbox"/>	<input checked="" type="checkbox"/>

	Blijft achter	Gaat mee	Kan worden overgenomen	n.v.t.
Designradiator(en)	<input type="checkbox"/>	<input type="checkbox"/>	<input type="checkbox"/>	<input checked="" type="checkbox"/>
Radiatorafwerking	<input type="checkbox"/>	<input type="checkbox"/>	<input type="checkbox"/>	<input checked="" type="checkbox"/>
Overig, te weten:				
- Spiegelwanden	<input type="checkbox"/>	<input checked="" type="checkbox"/>	<input type="checkbox"/>	<input type="checkbox"/>
- Schilderij ophangstelsysteem	<input type="checkbox"/>	<input checked="" type="checkbox"/>	<input type="checkbox"/>	<input type="checkbox"/>
-	<input type="checkbox"/>	<input type="checkbox"/>	<input type="checkbox"/>	<input checked="" type="checkbox"/>
-	<input type="checkbox"/>	<input type="checkbox"/>	<input type="checkbox"/>	<input checked="" type="checkbox"/>
-	<input type="checkbox"/>	<input type="checkbox"/>	<input type="checkbox"/>	<input checked="" type="checkbox"/>
-	<input type="checkbox"/>	<input type="checkbox"/>	<input type="checkbox"/>	<input checked="" type="checkbox"/>

#### Keuken

Keukenblok (met bovenkasten)	<input checked="" type="checkbox"/>	<input type="checkbox"/>	<input type="checkbox"/>	<input type="checkbox"/>
Keuken (inbouw)apparatuur, te weten:				
- Kookplaat	<input checked="" type="checkbox"/>	<input type="checkbox"/>	<input type="checkbox"/>	<input type="checkbox"/>
- (Gas)fornuis	<input type="checkbox"/>	<input type="checkbox"/>	<input type="checkbox"/>	<input checked="" type="checkbox"/>
- Afzuigkap	<input checked="" type="checkbox"/>	<input type="checkbox"/>	<input type="checkbox"/>	<input type="checkbox"/>
- Magnetron	<input type="checkbox"/>	<input type="checkbox"/>	<input checked="" type="checkbox"/>	<input type="checkbox"/>
- Oven	<input type="checkbox"/>	<input type="checkbox"/>	<input checked="" type="checkbox"/>	<input type="checkbox"/>
- Combi-oven/combimagnetron	<input type="checkbox"/>	<input type="checkbox"/>	<input checked="" type="checkbox"/>	<input type="checkbox"/>
- Koelkast	<input checked="" type="checkbox"/>	<input type="checkbox"/>	<input type="checkbox"/>	<input type="checkbox"/>
- Vriezer	<input checked="" type="checkbox"/>	<input type="checkbox"/>	<input type="checkbox"/>	<input type="checkbox"/>
- Koel-vriescombinatie	<input checked="" type="checkbox"/>	<input type="checkbox"/>	<input type="checkbox"/>	<input type="checkbox"/>
- Vaatwasser	<input checked="" type="checkbox"/>	<input type="checkbox"/>	<input type="checkbox"/>	<input type="checkbox"/>
- Quooker	<input checked="" type="checkbox"/>	<input type="checkbox"/>	<input type="checkbox"/>	<input type="checkbox"/>
- Koffiezetapparaat	<input type="checkbox"/>	<input type="checkbox"/>	<input checked="" type="checkbox"/>	<input type="checkbox"/>
-	<input type="checkbox"/>	<input type="checkbox"/>	<input type="checkbox"/>	<input checked="" type="checkbox"/>
-	<input type="checkbox"/>	<input type="checkbox"/>	<input type="checkbox"/>	<input checked="" type="checkbox"/>
Keukenaccessoires, te weten:				
-	<input type="checkbox"/>	<input type="checkbox"/>	<input type="checkbox"/>	<input checked="" type="checkbox"/>
-	<input type="checkbox"/>	<input type="checkbox"/>	<input type="checkbox"/>	<input checked="" type="checkbox"/>
-	<input type="checkbox"/>	<input type="checkbox"/>	<input type="checkbox"/>	<input checked="" type="checkbox"/>
-	<input type="checkbox"/>	<input type="checkbox"/>	<input type="checkbox"/>	<input checked="" type="checkbox"/>
-	<input type="checkbox"/>	<input type="checkbox"/>	<input type="checkbox"/>	<input checked="" type="checkbox"/>
-	<input type="checkbox"/>	<input type="checkbox"/>	<input type="checkbox"/>	<input checked="" type="checkbox"/>
-	<input type="checkbox"/>	<input type="checkbox"/>	<input type="checkbox"/>	<input checked="" type="checkbox"/>
-	<input type="checkbox"/>	<input type="checkbox"/>	<input type="checkbox"/>	<input checked="" type="checkbox"/>

#### Sanitair/sauna

Toilet met de volgende toebehoren:				
- Toilet	<input checked="" type="checkbox"/>	<input type="checkbox"/>	<input type="checkbox"/>	<input type="checkbox"/>
- Toilethouder	<input checked="" type="checkbox"/>	<input type="checkbox"/>	<input type="checkbox"/>	<input type="checkbox"/>
- Toiletborstel(houder)	<input checked="" type="checkbox"/>	<input type="checkbox"/>	<input type="checkbox"/>	<input type="checkbox"/>
- Fontein	<input checked="" type="checkbox"/>	<input type="checkbox"/>	<input type="checkbox"/>	<input type="checkbox"/>

Ambachtsherenlaan 139 G - 2722 CZ  
Zoetermeer

Kleurrijk NVM Makelaars & Taxateurs  
Zoetermeer B.V.  
Willem Dreeslaan 214  
2729 NJ, ZOETERMEER  
Tel: 079-2033059  
E-mail: [info@kleurrijkmakelaars.nl](mailto:info@kleurrijkmakelaars.nl)  
[www.kleurrijkmakelaars.nl](http://www.kleurrijkmakelaars.nl)



	Blijft achter	Gaat mee	Kan worden overgenomen	n.v.t.
-	<input type="checkbox"/>	<input type="checkbox"/>	<input type="checkbox"/>	<input checked="" type="checkbox"/>
-	<input type="checkbox"/>	<input type="checkbox"/>	<input type="checkbox"/>	<input checked="" type="checkbox"/>
Badkamer met de volgende toebehoren:				
- Ligbad	<input checked="" type="checkbox"/>	<input type="checkbox"/>	<input type="checkbox"/>	<input type="checkbox"/>
- Jacuzzi/whirlpool	<input type="checkbox"/>	<input type="checkbox"/>	<input type="checkbox"/>	<input checked="" type="checkbox"/>
- Douche (cabine/schermb)	<input checked="" type="checkbox"/>	<input type="checkbox"/>	<input type="checkbox"/>	<input type="checkbox"/>
- Stoomdouche (cabine)	<input type="checkbox"/>	<input type="checkbox"/>	<input type="checkbox"/>	<input checked="" type="checkbox"/>
- Wastafel	<input checked="" type="checkbox"/>	<input type="checkbox"/>	<input type="checkbox"/>	<input type="checkbox"/>
- Wastafelmeubel	<input checked="" type="checkbox"/>	<input type="checkbox"/>	<input type="checkbox"/>	<input type="checkbox"/>
- Planchet	<input type="checkbox"/>	<input type="checkbox"/>	<input type="checkbox"/>	<input checked="" type="checkbox"/>
- Toiletkast	<input type="checkbox"/>	<input type="checkbox"/>	<input type="checkbox"/>	<input checked="" type="checkbox"/>
- Toilet	<input checked="" type="checkbox"/>	<input type="checkbox"/>	<input type="checkbox"/>	<input type="checkbox"/>
- Toilethouder	<input checked="" type="checkbox"/>	<input type="checkbox"/>	<input type="checkbox"/>	<input type="checkbox"/>
- Toiletborstel(houder)	<input checked="" type="checkbox"/>	<input type="checkbox"/>	<input type="checkbox"/>	<input type="checkbox"/>
-	<input type="checkbox"/>	<input type="checkbox"/>	<input type="checkbox"/>	<input checked="" type="checkbox"/>
-	<input type="checkbox"/>	<input type="checkbox"/>	<input type="checkbox"/>	<input checked="" type="checkbox"/>
Sauna met toebehoren	<input type="checkbox"/>	<input type="checkbox"/>	<input type="checkbox"/>	<input checked="" type="checkbox"/>
	<input type="checkbox"/>	<input type="checkbox"/>	<input type="checkbox"/>	<input checked="" type="checkbox"/>
	<input type="checkbox"/>	<input type="checkbox"/>	<input type="checkbox"/>	<input checked="" type="checkbox"/>
<i>Exterieur/installaties/veiligheid/energiebesparing</i>				
Schotel/antenne	<input type="checkbox"/>	<input type="checkbox"/>	<input type="checkbox"/>	<input checked="" type="checkbox"/>
Brievenbus	<input checked="" type="checkbox"/>	<input type="checkbox"/>	<input type="checkbox"/>	<input type="checkbox"/>
Kluis	<input type="checkbox"/>	<input type="checkbox"/>	<input type="checkbox"/>	<input checked="" type="checkbox"/>
(Voordeur)bel	<input checked="" type="checkbox"/>	<input type="checkbox"/>	<input type="checkbox"/>	<input type="checkbox"/>
Alarminstallatie	<input type="checkbox"/>	<input type="checkbox"/>	<input checked="" type="checkbox"/>	<input type="checkbox"/>
(Veiligheids)sloten en overige inbraakpreventie	<input type="checkbox"/>	<input type="checkbox"/>	<input checked="" type="checkbox"/>	<input type="checkbox"/>
Rookmelders	<input checked="" type="checkbox"/>	<input type="checkbox"/>	<input type="checkbox"/>	<input type="checkbox"/>
(Klok)thermostaat	<input type="checkbox"/>	<input type="checkbox"/>	<input type="checkbox"/>	<input checked="" type="checkbox"/>
Airconditioning	<input type="checkbox"/>	<input type="checkbox"/>	<input type="checkbox"/>	<input checked="" type="checkbox"/>
Warmwatervoorziening, te weten:				
- CV-installatie	<input checked="" type="checkbox"/>	<input type="checkbox"/>	<input type="checkbox"/>	<input type="checkbox"/>
- Boiler	<input checked="" type="checkbox"/>	<input type="checkbox"/>	<input type="checkbox"/>	<input type="checkbox"/>
- Geiser	<input checked="" type="checkbox"/>	<input type="checkbox"/>	<input type="checkbox"/>	<input type="checkbox"/>
-	<input type="checkbox"/>	<input type="checkbox"/>	<input type="checkbox"/>	<input checked="" type="checkbox"/>
-	<input type="checkbox"/>	<input type="checkbox"/>	<input type="checkbox"/>	<input checked="" type="checkbox"/>
Screens	<input type="checkbox"/>	<input type="checkbox"/>	<input type="checkbox"/>	<input checked="" type="checkbox"/>
Rolluiken	<input type="checkbox"/>	<input type="checkbox"/>	<input checked="" type="checkbox"/>	<input type="checkbox"/>
Zonwering buiten	<input type="checkbox"/>	<input type="checkbox"/>	<input checked="" type="checkbox"/>	<input type="checkbox"/>
-	<input type="checkbox"/>	<input type="checkbox"/>	<input type="checkbox"/>	<input checked="" type="checkbox"/>
-	<input type="checkbox"/>	<input type="checkbox"/>	<input type="checkbox"/>	<input checked="" type="checkbox"/>
-	<input type="checkbox"/>	<input type="checkbox"/>	<input type="checkbox"/>	<input checked="" type="checkbox"/>
Isolatievoorzieningen (voorzetramen/radiatorfolie etc.), te weten:				
-	<input type="checkbox"/>	<input type="checkbox"/>	<input type="checkbox"/>	<input checked="" type="checkbox"/>
-	<input type="checkbox"/>	<input type="checkbox"/>	<input type="checkbox"/>	<input checked="" type="checkbox"/>

**Ambachtsherenlaan 139 G - 2722 CZ  
Zoetermeer**

**Kleurrijk NVM Makelaars & Taxateurs  
Zoetermeer B.V.  
Willem Dreeslaan 214  
2729 NJ, ZOETERMEER  
Tel: 079-2033059  
E-mail: [info@kleurrijkmakelaars.nl](mailto:info@kleurrijkmakelaars.nl)  
[www.kleurrijkmakelaars.nl](http://www.kleurrijkmakelaars.nl)**

	Blijft achter	Gaat mee	Kan worden overgenomen	n.v.t.
Telefoonaansluiting/internetaansluiting	<input type="checkbox"/>	<input type="checkbox"/>	<input type="checkbox"/>	<input checked="" type="checkbox"/>
Veiligheidsschakelaar wasautomaat	<input checked="" type="checkbox"/>	<input type="checkbox"/>	<input type="checkbox"/>	<input type="checkbox"/>
Waterslot wasautomaat	<input checked="" type="checkbox"/>	<input type="checkbox"/>	<input type="checkbox"/>	<input type="checkbox"/>
Zonnepanelen	<input type="checkbox"/>	<input type="checkbox"/>	<input type="checkbox"/>	<input checked="" type="checkbox"/>
Oplaadpunt elektrische auto	<input type="checkbox"/>	<input type="checkbox"/>	<input type="checkbox"/>	<input checked="" type="checkbox"/>
	<input type="checkbox"/>	<input type="checkbox"/>	<input type="checkbox"/>	<input checked="" type="checkbox"/>

## Tuin

### Inrichting

Tuinaanleg/bestrating	<input checked="" type="checkbox"/>	<input type="checkbox"/>	<input type="checkbox"/>	<input type="checkbox"/>
Beplanting	<input checked="" type="checkbox"/>	<input type="checkbox"/>	<input type="checkbox"/>	<input type="checkbox"/>
	<input type="checkbox"/>	<input type="checkbox"/>	<input type="checkbox"/>	<input checked="" type="checkbox"/>

### Verlichting/installaties

Buitenverlichting	<input checked="" type="checkbox"/>	<input type="checkbox"/>	<input type="checkbox"/>	<input type="checkbox"/>
Tijd- of schemerschakelaar/bewegingsmelder	<input checked="" type="checkbox"/>	<input type="checkbox"/>	<input type="checkbox"/>	<input type="checkbox"/>
	<input type="checkbox"/>	<input type="checkbox"/>	<input type="checkbox"/>	<input checked="" type="checkbox"/>

### Bebouwing

Tuinhuis/buitenberging	<input checked="" type="checkbox"/>	<input type="checkbox"/>	<input type="checkbox"/>	<input type="checkbox"/>
Kasten/werkbank in tuinhuis/berging	<input checked="" type="checkbox"/>	<input type="checkbox"/>	<input type="checkbox"/>	<input type="checkbox"/>
(Broei)kas	<input type="checkbox"/>	<input type="checkbox"/>	<input type="checkbox"/>	<input checked="" type="checkbox"/>
	<input type="checkbox"/>	<input type="checkbox"/>	<input type="checkbox"/>	<input checked="" type="checkbox"/>

### Overig

Overige tuin, te weten:				
- (Sier)hek	<input type="checkbox"/>	<input type="checkbox"/>	<input type="checkbox"/>	<input checked="" type="checkbox"/>
- Vlaggenmast(houder)	<input type="checkbox"/>	<input type="checkbox"/>	<input type="checkbox"/>	<input checked="" type="checkbox"/>
-	<input type="checkbox"/>	<input type="checkbox"/>	<input type="checkbox"/>	<input checked="" type="checkbox"/>

### Overig

<b>Zijn er zaken die geen eigendom zijn van verkoper omdat er sprake is van een leasecontract of huurcontract. Zo ja, neemt verkoper de zaak mee of wordt het betreffende contract overgenomen?</b>	<b>Ja</b>	<b>Nee</b>	<b>Gaat mee</b>	<b>Moet worden overgenomen</b>
CV	<input type="checkbox"/>	<input type="checkbox"/>	<input type="checkbox"/>	<input checked="" type="checkbox"/>
Boiler	<input type="checkbox"/>	<input type="checkbox"/>	<input type="checkbox"/>	<input checked="" type="checkbox"/>
Zonnepanelen	<input type="checkbox"/>	<input type="checkbox"/>	<input type="checkbox"/>	<input checked="" type="checkbox"/>
	<input type="checkbox"/>	<input checked="" type="checkbox"/>	<input type="checkbox"/>	<input type="checkbox"/>
	<input type="checkbox"/>	<input checked="" type="checkbox"/>	<input type="checkbox"/>	<input type="checkbox"/>
	<input type="checkbox"/>	<input checked="" type="checkbox"/>	<input type="checkbox"/>	<input type="checkbox"/>
	<input type="checkbox"/>	<input checked="" type="checkbox"/>	<input type="checkbox"/>	<input type="checkbox"/>

Bijlage(n) over te nemen contracten:

- Worden bij aankoop overhandigd.

Ambachtsherenlaan 139 G - 2722 CZ  
Zoetermeer

Kleurrijk NVM Makelaars & Taxateurs  
Zoetermeer B.V.  
Willem Dreeslaan 214  
2729 NJ, ZOETERMEER  
Tel: 079-2033059  
E-mail: info@kleurrijkmakelaars.nl  
www.kleurrijkmakelaars.nl



## **Wat leuk dat je interesse hebt in één van onze woningen !**

### **ONZE VERKOOPVOORWAARDEN EN PROCEDURES**

#### **Verkooppresentatie**

Deze woningbrochure is informatief en slechts bedoeld als een uitnodiging tot het bezichtigen van de woning en/of als een uitnodiging tot het doen van een voorstel op de woning. Ondanks dat de brochure met de grootste zorg is samengesteld zijn alle maten indicatief en wijzigingen voorbehouden.

#### **Bieden**

Een bod kan je doen **via je Move-account** voor deze woning. Daarmee worden alle zaken handig op 1 locatie voor jouzelf en voor ons geregistreerd.

Bij het doen van een bod dienen eventueel op te nemen voorbehouden (zoals het verkrijgen van een hypotheek, bouwtechnische keuring ed.) kenbaar gemaakt te worden. Verkoper behoudt zich uitdrukkelijk het recht voor, de woning te gunnen aan de gegadigde van zijn/haar keuze.

#### **Koopovereenkomst pas rechtsgeldig na ondertekening:**

Een mondelinge overeenstemming tussen een particuliere verkoper en een particuliere koper is niet rechtsgeldig. Met andere woorden: er is geen koop. Er is pas sprake van een rechtsgeldige koop als de particuliere verkoper en de particuliere koper de koopovereenkomst beiden hebben ondertekend. Dit vloeit voort uit artikel 7:2 Burgerlijk Wetboek.

Een bevestiging van de mondelinge overeenstemming per e-mail of een toegestuurd concept van de koopovereenkomst wordt overigens niet gezien als een 'ondertekende koopovereenkomst'.

Door Kleurrijk NVM Makelaars wordt gebruik gemaakt van de model koopovereenkomst 2023, vastgesteld door de Nederlandse Coöperatieve vereniging van Makelaars en Taxateurs in onroerende goederen NVM U.A., Vastgoedpro, VBO Vereniging van makelaars en taxateurs en Vereniging Eigen Huis.

#### **Bankgarantie/waarborgsom**

Binnen 6 weken na totstandkoming van de overeenkomst dient er een bankgarantie of waarborgsom ter grootte van 10% van de koopsom door koper aan de notaris gesteld te worden.

#### **Bedenktijd**

Na het moment van ontvangst van de door beide partijen ondertekende koopovereenkomst heeft de koper nog drie dagen wettelijke bedenktijd.

Bij de verkoop worden (indien van toepassing) de navolgende verkoopvoorwaarden c.q. clausules gesteld en toegevoegd aan de koopovereenkomst:

#### **Verkoopinformatie**

Koper heeft voor het sluiten van de koopovereenkomst kennis genomen van de vrijblijvende woningpresentatie.

#### **Bouwtechnische keuring**

Koper wordt in de gelegenheid gesteld de woning voor het verstrijken van de wettelijke bedenktijd te laten keuren door een erkend bouwtechnisch bureau om eventuele bouwkundige

gebreken vast te stellen, dan wel de woning te laten controleren op de aanwezigheid van asbesthoudende materialen en/of grond op enige verontreiniging te laten onderzoeken. Koper heeft hier wel of geen gebruik van gemaakt.

### **Ouderdom**

Koper verklaart ermee bekend te zijn dat deze woning meer dan .... jaar oud is, wat betekent dat de eisen die aan de bouw kwaliteit gesteld mogen worden aanzienlijk lager liggen dan bij nieuwe woningen. Tenzij de verkoper de kwaliteit ervan gegarandeerd heeft, staat verkoper niet in voor de vloeren, de leidingen voor elektriciteit, water en gas, de riolering en de afwezigheid van doorslaand of optrekkend vocht. Bouwkundige kwaliteitsgebreken worden geacht niet belemmerend te werken op het in artikel 6.3 van de koopakte en in artikel 7:17 lid 2 BW omschreven woongebruik.

### **Materialen**

Het is koper bekend dat ten tijde van de bouw van de hiervoor omschreven onroerende zaak het normaal gebruik was dat materialen werden gebruikt, die thans uit het oogpunt van milieuaspecten niet meer (mogen) worden toegepast, zoals asbesthoudende en/of loodhoudende materialen. Voor zover deze en/of vergelijkbare materialen nog aanwezig zijn, wordt dit door koper geaccepteerd.

### **Gebruiksoppervlakte**

NVM Makelaars maken bij het opmeten van de gebruiksoppervlakte (GBO) gebruik van de NVM-meetinstructie. Deze is gebaseerd op NEN2580 en is bedoeld om een uniforme manier van meten toe te passen voor het geven van een indicatie van de GBO. De NVM-meetinstructie sluit verschillen in meetuitkomsten niet uit, door bijvoorbeeld interpretatieverschillen, afrondingen, meetfouten of beperkingen bij het uitvoeren van de meting. Het opgemaakte meetrapport wordt koper ter hand gesteld.

Ondanks dat bij het opmeten de benodigde zorgvuldigheid is betracht, is de opgegeven GBO indicatief en kunnen daaraan geen rechten worden ontleend. Koper mag het gekochte, voor het tekenen van de koopovereenkomst, zelf op (laten) meten om het GBO vast te (laten) stellen, koper heeft hiervan wel/geen gebruik gemaakt. Het bepaalde in artikel 7:17 lid 6 BW is onverminderd van kracht.

### **Lijst van zaken**

De woning wordt opgeleverd conform de lijst van zaken, tenzij nadrukkelijk anders is overeengekomen.

### **Notaris**

De verkoop wordt gesloten op basis van kosten koper, dat betekent dat de kosten voor de notaris voor rekening van koper zijn. De koper heeft daarom de vrijheid de notaris te kiezen (tenzij anders is vermeld in de aanbestedingstekst en/of verkoopbrochure).

Koper zal uiterlijk 1 week na ondertekening van de koopovereenkomst de door hem / haar gewenste notaris aan de makelaar kenbaar maken. Mocht koper zijn notariskeuze niet tijdig kenbaar maken dan, zal de koopovereenkomst naar een willekeurige notaris - kantoorhoudende in de gemeente van het verkochte object - worden verzonden ter uitvoering van de juridische levering.

De kosten voor het doorhalen van een hypotheek van verkoper vermeerderd met eventuele daarvoor in rekening te brengen administratiekosten zijn voor rekening van verkoper. Indien deze kosten echter meer bedragen dan € 225,- incl. btw en kadastrale rechten zal het meerdere boven voorgenoemd bedrag aan koper in rekening worden gebracht ten tijde van de overdracht.

### **OVER KLEURRIJK NVM MAKELAARS & TAXATEURS**

Iedereen heeft zijn eigen stijl. Wij hebben onze eigen stijl gecreëerd door jarenlang intensief





met ons vak bezig te zijn en vele klanten te begeleiden bij het kopen en verkopen van hun (t)huis. Dat is een spannend proces.

Want als je een huis koopt of verkoopt, besef je dat je bezig bent met een van de grootste investeringen in je leven. Je bent dus op zoek naar een makelaar die met je meedenkt en bij je past. Wij zijn NVM-makelaar in **Zoetermeer**, maar wij zijn ook uitstekend op de hoogte van het huizenaanbod in **Haaglanden, Lansingerland en Rotterdam**.

#### **KLEURRIJK NVM MAKELAARS PAST BIJ JOU ALS JE:**

- Een specialist zoekt in aan- en verkoopbegeleiding;
- Houdt van directe communicatie, we draaien niet om elkaar heen;
- Laagdrempeligheid prettig vindt;
- De tijd hebt om een makelaar in de arm te nemen die op basis van jouw wensen en eisen weloverwogen voor je aan de slag gaat;
- Vindt dat jouw makelaar beschikbaar moet zijn wanneer het jou uitkomt;
- Altijd rechtstreeks contact wil met jouw makelaar. Heb je een goed gevoel bij Kleurrijk NVM Makelaars? Neem dan contact met ons op: **079 203 30 59**. Wij helpen je graag!

#### **DIENSTEN**

**Verkoop** - Goed je huiswerk doen. Daar begint het altijd mee. De makelaar van Kleurrijk NVM Makelaars zoekt van tevoren van alles uit over je woning. Die - kosteloze - analyse is de basis van een helder en onderbouwd prijsadvies.

Het is belangrijk dat je een goede prijs voor je woning vraagt. Niet te laag, maar ook niet te hoog. Daarom komt je verkoopmakelaar eerst bij je thuis om de woning te inspecteren. Wij letten dan onder andere op de ligging, de gebruikte materialen en de technische staat van je woning.

Een goed geïnformeerde en gemotiveerde makelaar zorgt daarna voor een succesvolle verkoop volgens jouw wensen.

**Aankoop** - Een bestaande woning zoeken is makkelijk, maar daadwerkelijk in eigendom verkrijgen vergt de nodige kennis en ervaring. Het aankopen van een woning heeft vaak grote financiële gevolgen. Inzicht in de kwaliteit van de woning en van de woonomgeving is onmisbaar. De staat van onderhoud en de mogelijk beperkende omstandigheden vanuit bijvoorbeeld het bestemmingsplan kunnen persoonlijke en financiële teleurstellingen opleveren. Wij helpen je graag met het vinden en aankopen van je droomhuis.

**Taxaties** - Ook voor een taxatierapport zijn wij je van dienst. Een taxatie kan nodig zijn voor het afsluiten of oversluiten van een hypotheek, om bezwaar te maken tegen de WOZ-waarde of om fiscale redenen.

#### **WIL JE MEER WETEN?**

Wil je gebruik maken van onze diensten of heb je vragen? Neem dan gerust contact met ons op.

Wil je liever langskomen?

In een persoonlijk en vrijblijvend gesprek vertellen wij graag wie we zijn, wat we doen en wat het kost. De koffie staat klaar !

Je kunt ons bereiken op: telefoonnummer **079 203 30 59** of per email **info@kleurrijkmakelaars.nl**.

We zijn gevestigd aan de **Willem Dreeslaan 214 in de wijk Oosterheem Zoetermeer**.



**Kleurrijk NVM Makelaars & Taxateurs Zoetermeer B.V.**  
**Willem Dreeslaan 214**  
**2729 NJ, ZOETERMEER**  
**Tel: 079-2033059**

**E-mail: [info@kleurrijkmakelaars.nl](mailto:info@kleurrijkmakelaars.nl)**