

Deze woning
heeft energielabel**A**

Isolatie

1 Gevels	+/-	+	++
2 Gevelpanelen	n.v.t.		
3 Daken	+/-	+	++
4 Vloeren	+/-	+	++
5 Ramen		+	++
6 Buitendeuren	-	+/-	++

Installaties

7 Verwarming	HR-107 ketel	Verbeteradvies
8 Warm water	Combiketel	Verbeteradvies
9 Zonneboiler	Geen zonneboiler	Verbeteradvies
10 Ventilatie	Natuurlijke toevoer met mechanische afzuiging	Verbeteradvies
11 Koeling	Geen koeling	
12 Zonnepanelen	4160 Wp	

Deze woning wordt verwarmd via een aardgasaansluiting

Warmtebehoefte
in de wintermaandenLaag Gemiddeld **Hoog**Risico op hoge
binnentemperaturen
in de zomermaandenLaag **Hoog**Aandeel hernieuwbare
energie**18,4 %**

Toelichtingen en aanbevelingen vindt u op pagina 2 en verder

Over deze woning

Adres

van Santenlaan 80
1701BS Heerhugowaard

BA0-ID: 03368010000012670

Detailsaanduiding

Bouwjaar 1977
Compactheid 1,54
Vloeroppervlakte 163m²

Woningtype

Twee-onder-één kap



Opnamedetails

Naam

J Gjaltema

Examennummer

6065.2195.5211

Certificaathouder

1energielabel Koepel B.V.

Inschrijfnnummer

SKGIKOB 012382

KvK-nummer

89702417

Certificerende instelling

SKGIKOB

Soort opname

Basisopname



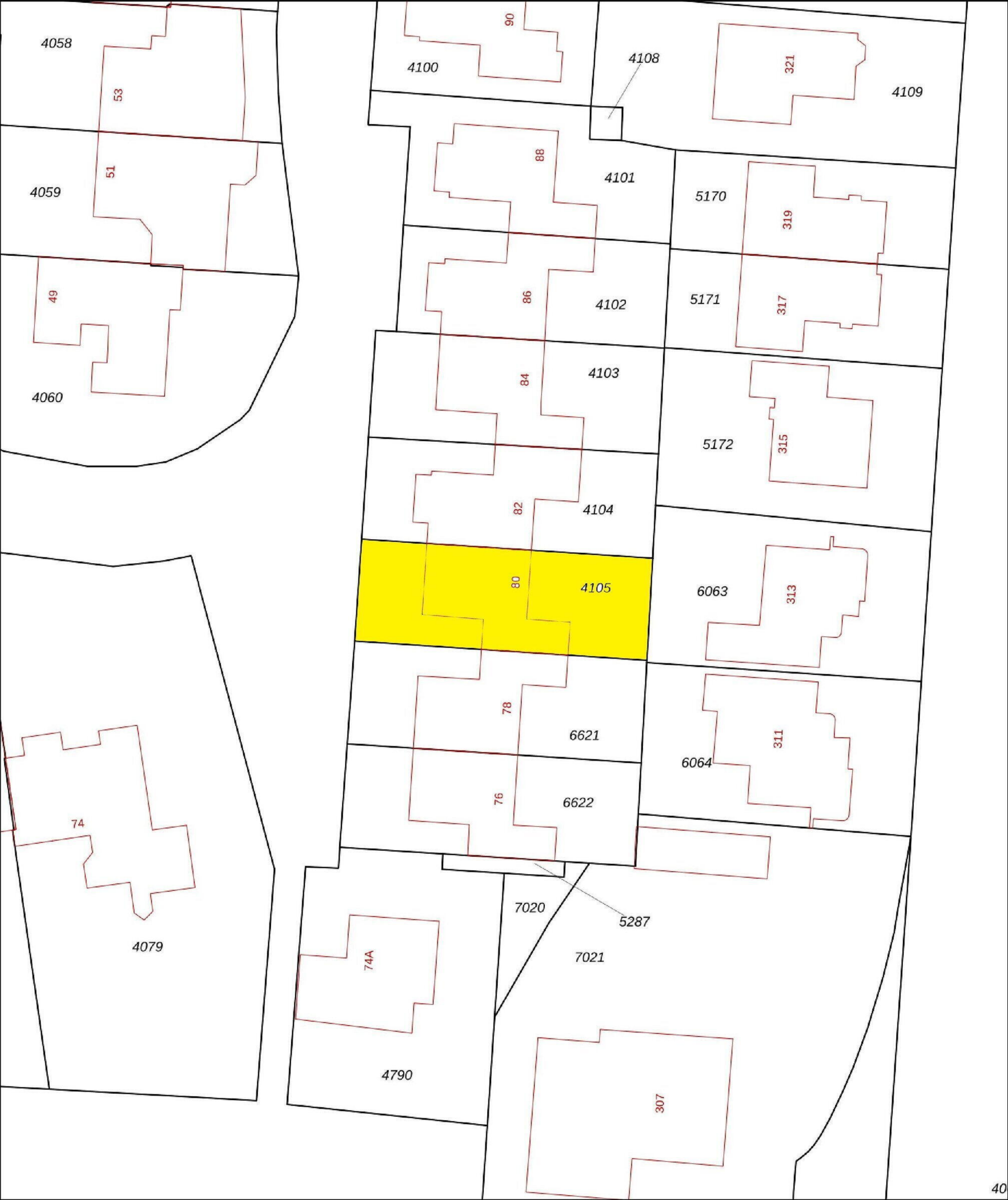

12345

25

Deze kaart is noordgericht

Perceelnummer

Huisnummer

Vastgestelde kadastrale grens

Voorlopige kadastrale grens

Administratieve kadastrale grens

Bebouwing

Kadastrale gemeente

Sectie

Perceel

Heerhugowaard

N

4105

Voor een eensluidend uittreksel, geleverd op 19 maart 2025

De bewaarder van het kadaster en de openbare registers

Aan dit uittreksel kunnen geen betrouwbare maten worden ontleend.

De Dienst voor het kadaster en de openbare registers behoudt zich de intellectuele eigendomsrechten voor, waaronder het auteursrecht en het databankenrecht.

kadaster

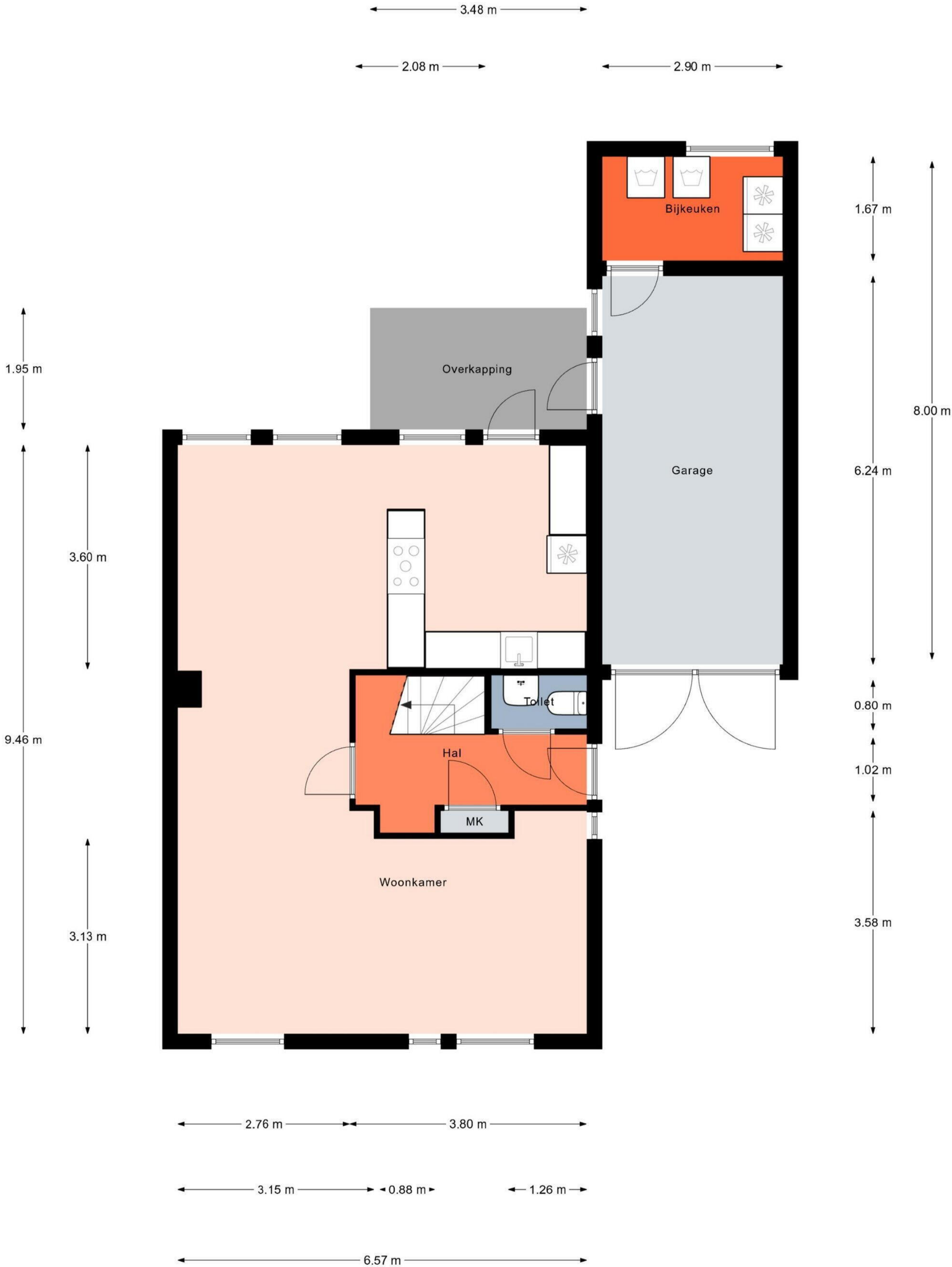



← 4.06 m →

3.58 m

1.98 m

3.60 m

1.05 m

0.84 m

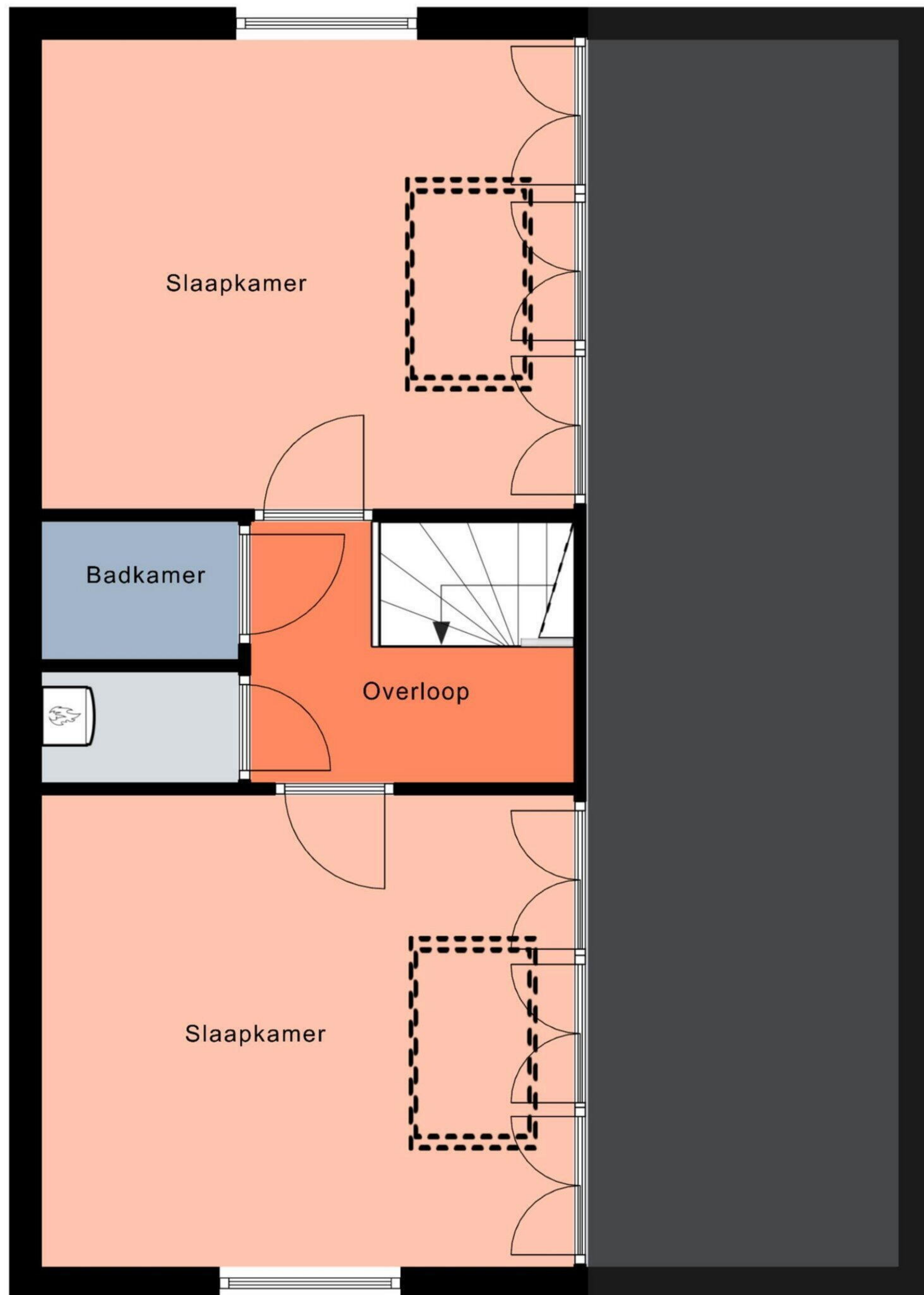

← 2.50 m →