

12345

25

Deze kaart is noordgericht

Perceelnummer

Huisnummer

Vastgestelde kadastrale grens

Voorlopige kadastrale grens

Administratieve kadastrale grens

Bebouwing

Schaal 1: 500

Kadastrale gemeente

Sectie

Perceel

Heerhugowaard

O

1488

Aan dit uittreksel kunnen geen betrouwbare maten worden ontleend.

De Dienst voor het kadaster en de openbare registers behoudt zich de intellectuele eigendomsrechten voor, waaronder het auteursrecht en het databankenrecht.

kadaster

Voor een eensluitend uittreksel, geleverd op 26 februari 2025

De bewaarder van het kadaster en de openbare registers

Deze woning heeft energielabel

B



Isolatie

1 Gevels	+	+	+
2 Gevelpanelen	+	+	+
3 Daken	+	+	+
4 Vloeren	-	+	+
5 Ramen	+	+	+
6 Buitendeuren	n.v.t.		

Installaties

7 Verwarming	HR-107 ketel	Verbeteradvies
8 Warm water	Combiketel	Verbeteradvies
9 Zonneboiler	Geen zonneboiler	Verbeteradvies
10 Ventilatie	Natuurlijke ventilatie via ramen en/of roosters	Verbeteradvies
11 Koeling	Geen koeling	
12 Zonnepanelen	Niet aanwezig	Verbeteradvies

Deze woning wordt verwarmd via een aardgas aansluiting

Warmtebehoefte
in de wintermaanden



Laag

Gemiddeld

Hoog

Risico op hoge
binnentemperaturen
in de zomermaanden



Laag

Hoog

Aandeel hernieuwbare
energie



0,0 %

Toelichtingen en aanbevelingen vindt u op pagina 2 en verder

Over deze woning

Adres

Jacques Perklaan 4
1703SM Heerhugowaard

BAG-ID: 0398010000005076

Detailsaanduiding

Bouwjaar 1977
Compactheid 1,21
Vloeroppervlakte 116m²

Woningtype

Tussenwoning



Opnamedetails

Naam

J Gjaltema

Examennummer

6065.2195.5211

Certificaathouder

1energielabel Koepel B.V.

Inschrijfnummer

SKGIKOB 012382

KvK-nummer

89702417

Certificerende instelling

SKGIKOB

Soort opname

Basisopname



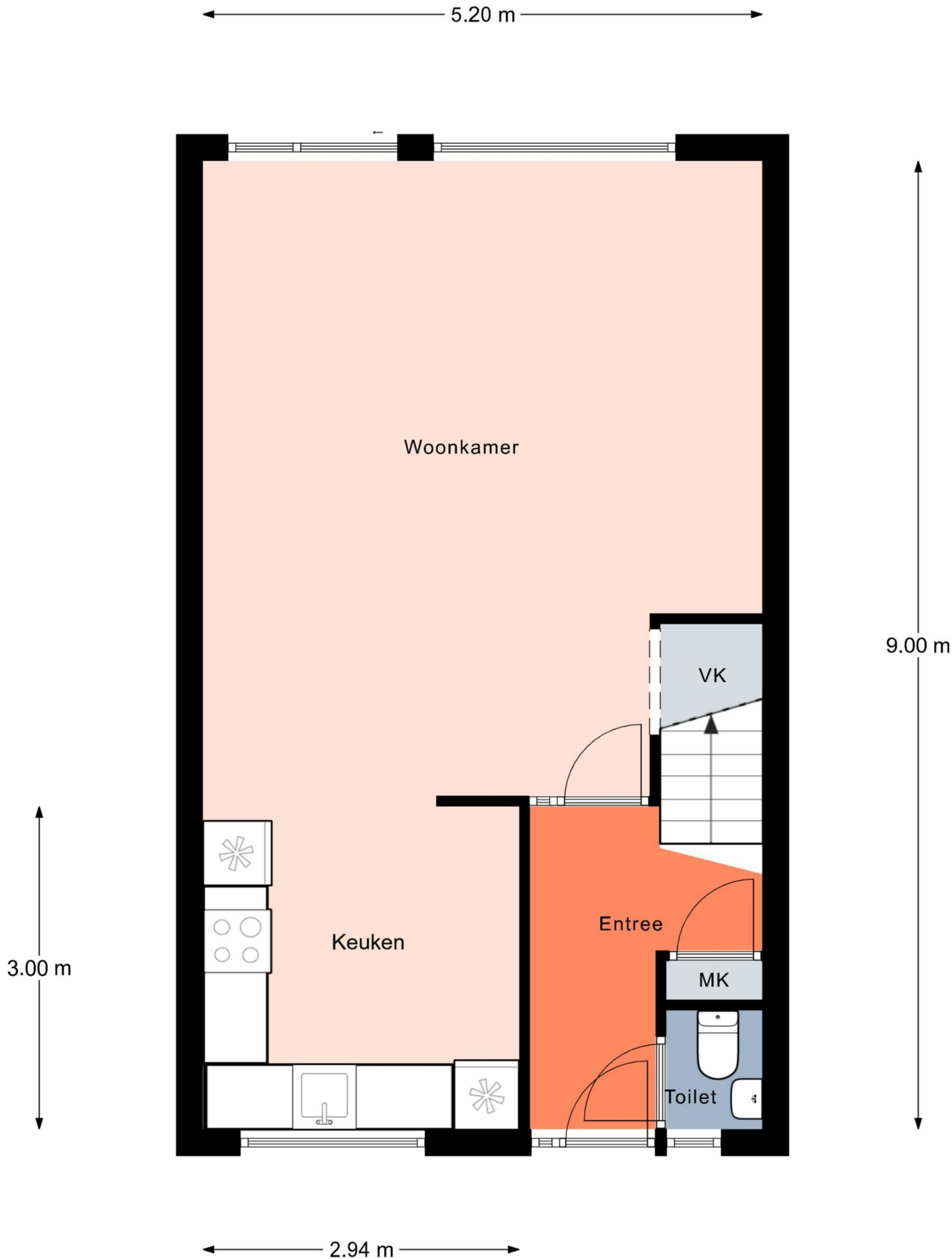

Aan de plattegronden kunnen geen rechten worden ontleend.
© Relax www.realax.nl



3.19 m 2.00 m

6.25 m

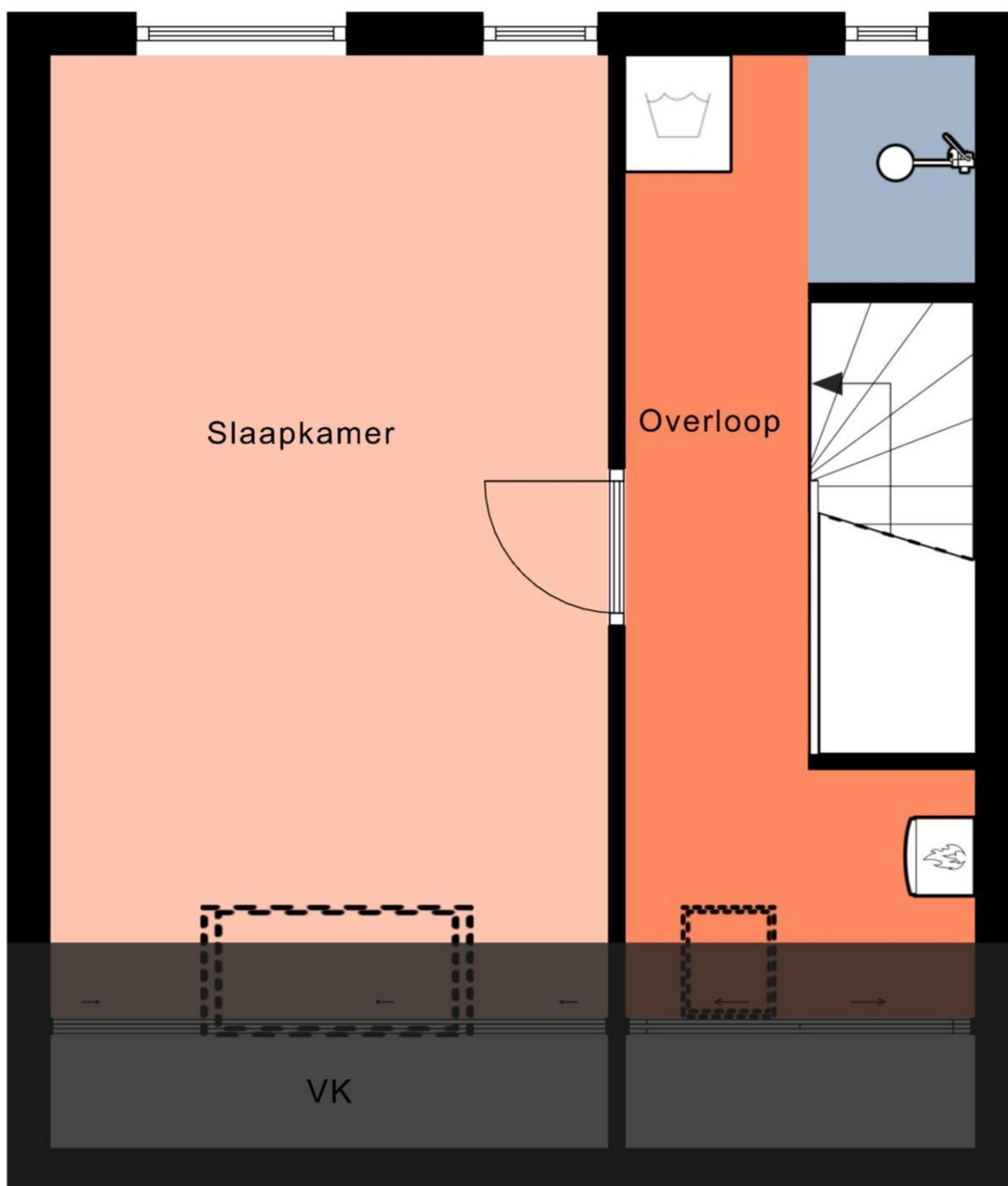

1.30 m

5.08 m

5.21 m

Aan de plattegronden kunnen geen rechten worden ontleend.
© Realax www.realax.nl