

Addetra services  
Blasiusstraat 50 III  
1091 CT Amsterdam  
T 020 - 428 10 17  
M 06 - 55 32 16 16  
F 020 - 463 67 39  
E info@addetra.com  
W www.addetra.com

Coen Hagedoorn Bouwgroep  
t.a.v.: de heer R. Stomphorst  
Postbus 190  
1270 AD Huizen

INGEKOMEN 07 OKT. 2009

Amsterdam, 4 oktober 2009

**Referentienummer:** VWI43

**Betreft:** Documenten meer- minderwerk Vierwindenstraat 143

Beste Richard,

Bijgaand de documentatie die ik heb ontvangen voor het meer- en minderwerk voor Vierwindenstraat 143. Ik heb geen kopie van de stukken. Hopelijk kan je er nu wel uitkomen. Ik denk dat het toch verstandig is deze koper uit te nodigen.

Met vriendelijke groet,



Martijn Lambeck

- Aannemer wil zorgdragen voor de aansluitingen van af- en aanvoer voor het water.

- Alle overige zaken kunnen door een andere aannemer gerealiseerd worden na oplevering. Dit is veel goedkoper dan het te laten doen door de aannemer die aan het bouwen is. Daarnaast hebben ze de regel als iemand geen sanitair en geen tegels wil afnemen dat er ook niets meer aan de badkamer en toilet wordt gedaan.

- Voor Sebastian willen ze een uitzondering maken met het verzorgen van het leidingwerk t.b.v. het water en de basis voor de verlichting.

Over de tekeningen:

- Er moet worden aangegeven welke type kraan er wordt gebruikt in de douche en welke aansluiting daarbij hoort en waar deze exact dient te komen.

→ IN OVERLEG MET OPDRACHTGEVER  
WEL SERIE MEM, MAAR OOK STORTDOUCHE?

☒ Dit geldt ook voor de wastafels en de bijbehorende kranen.

☒ Lichtpunten in de wanden dienen later gerealiseerd te worden door een andere aannemer. Wel moeten er voorbereiden getroffen worden. Hoe te schakelen en met welke centraaldoos.

☒ Op de huidige plaats van het bad komt geen vloerverwarming. Deze situatie blijft zo.

- Wat te doen met de huidige lichtpunten → vervallen in badkamer

☒ Welke radiator moet er komen en welke aansluitingen op welke plek. zie tek.

☒ Plaats afvoerputje douche. zie tek.

- Plaats en type stopcontacten etc etc → Jung LS 990 2P+N wit

Naast de tekeningen ontvangen graag een heldere uitleg van alles in schrift. Dit omdat we willen voorkomen dat er misverstanden gaan ontstaan. Tekening bestaande situatie heb ik toegevoegd. Alvast dank!

me Met vriendelijke groet,

\*Martijn Lambeck\*

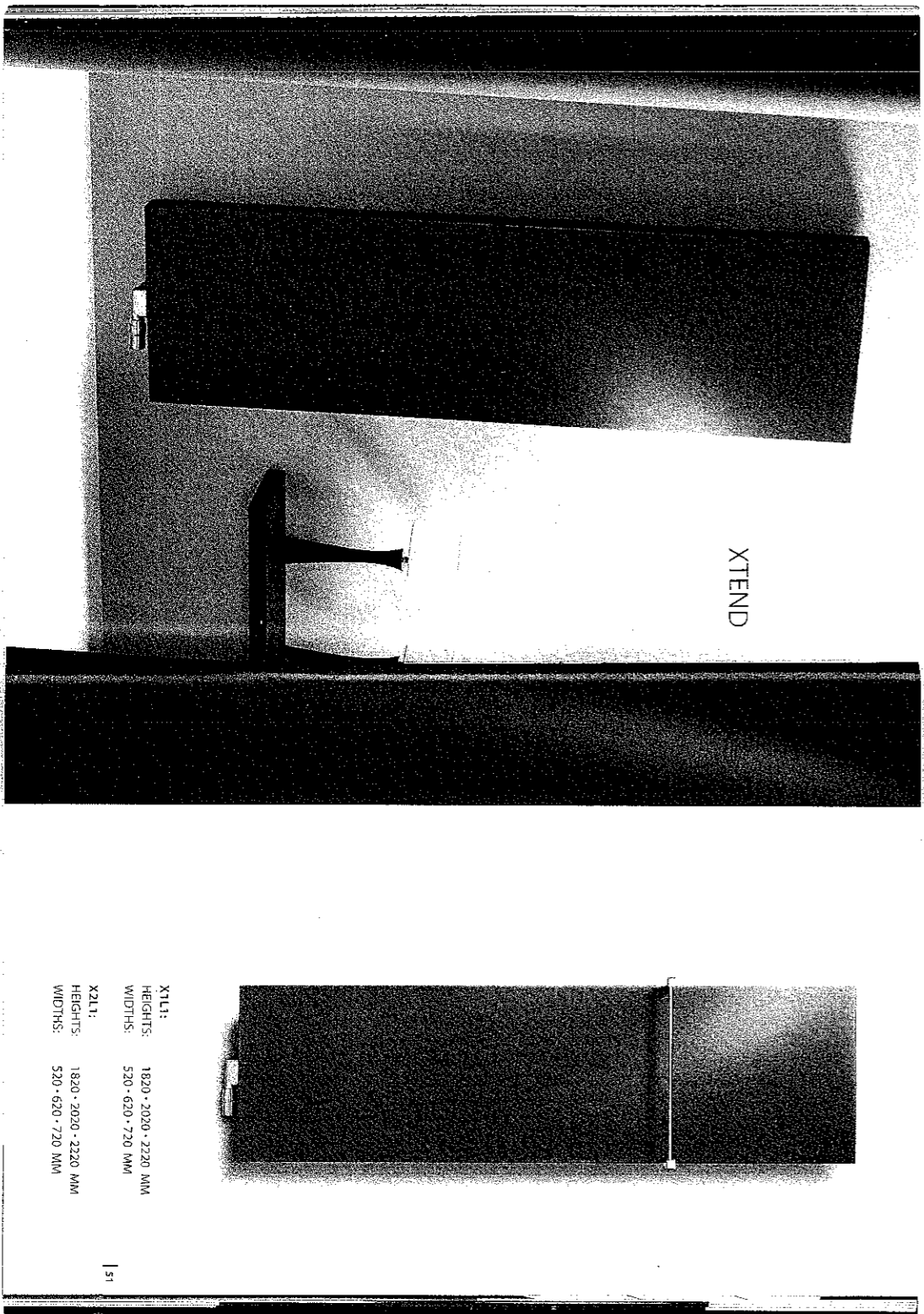

XTEND

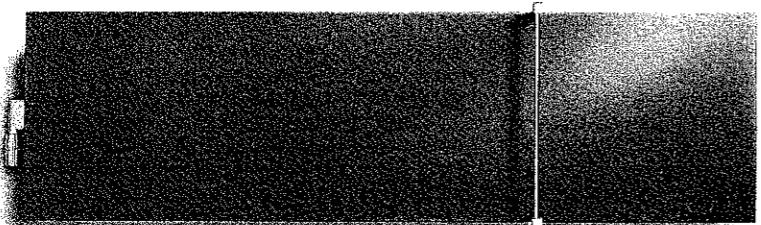

XTL1:  
HEIGHTS: 1820 - 2020 - 2220 MM  
WIDTHS: 520 - 620 - 720 MM

X2L1:  
HEIGHTS: 1820 - 2020 - 2220 MM  
WIDTHS: 520 - 620 - 720 MM

# Vlakke inbouwwaskommen

Prijzen in euro excl. btw

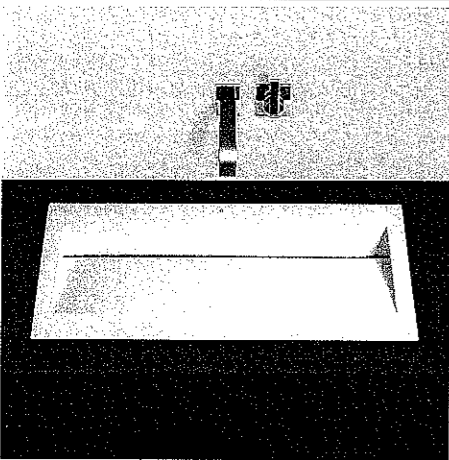

Uitsparingsmaat  
inbouw van boven: 765 x 385 mm  
inbouw van onderen niet aanbevolen  
Download: [www.alape.com](http://www.alape.com)

FB.RY800	
Nr. 2224 000 000 (wit)	785,00
Nr. 2224 000 400 (wit, oppervlakte Clean)	825,00

Vlakke inbouwwaskom, rechthoekig, 800 x 420 mm, van binnen en buiten  
geglazuurd, voor inbouw van boven, zonder kraangat en overloop, nieuw af-  
voerprincipe (geen afvoerplug meer nodig), inclusief bevestigingsset

**Kraanaanbeveling**  
Alleen wandwastefelmengkranen monteren. Alleen kranen met een rechte  
uitloop (incl. perlator/straalbreker) naar beneden geven een optimale wa-  
terstraalopvang. Verwijst naar uitloopsprong van de kraan zie pagina 45.

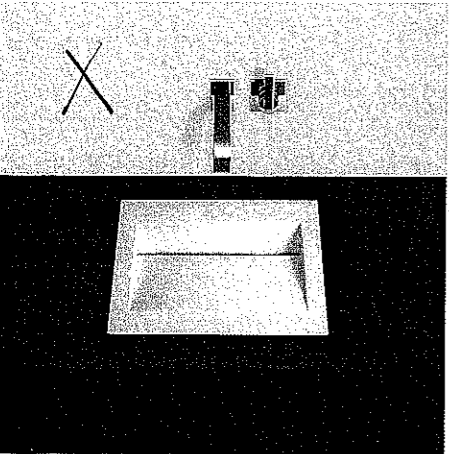
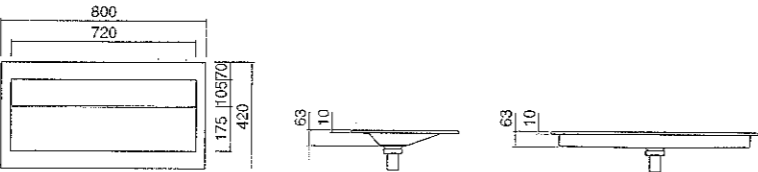

Uitsparingsmaat  
inbouw van boven: 415 x 385 mm  
inbouw van onderen niet aanbevolen  
Download: [www.alape.com](http://www.alape.com)

FB.RY450	
Nr. 2221 000 000 (wit)	550,00
Nr. 2221 000 400 (wit, oppervlakte Clean)	590,00

Vlakke inbouwwaskom, rechthoekig, 450 x 420 mm, van binnen en buiten  
geglazuurd, voor inbouw van boven, zonder kraangat en overloop, nieuw  
afvoerprincipe (geen afvoerplug meer nodig), inclusief bevestigingsset

**Kraanaanbeveling**  
Alleen wandwastefelmengkranen monteren. Alleen kranen met een rechte  
uitloop (incl. perlator/straalbreker) naar beneden geven een optimale wa-  
terstraalopvang. Verwijst naar uitloopsprong van de kraan zie pagina 45.

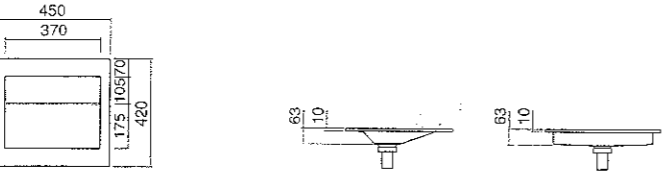

Prijzen in euro excl. btw

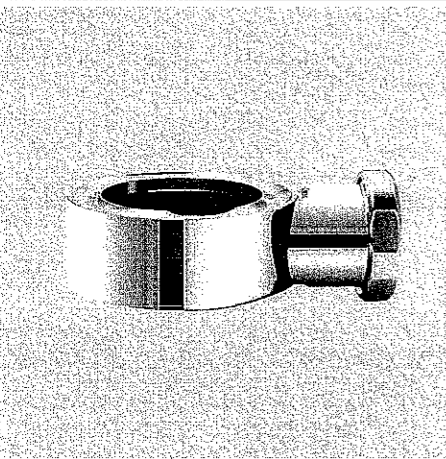

**VS.1**  
Nr. 8308 000 978 (verchroomd) 57,00  
Verbindingsstuk voor Alape-afvoerplug VT.1  
Aanbevolen als designelement bij een zichtbare onderconstructie van de wastafel in combinatie met sifon SI.2.

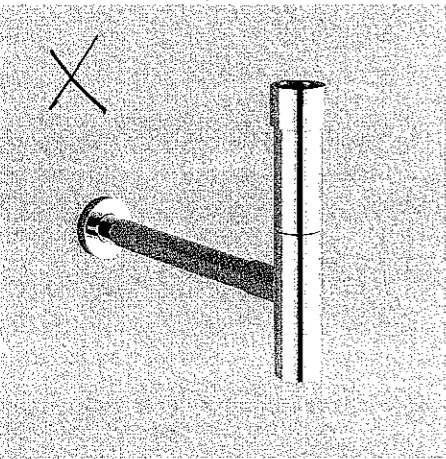
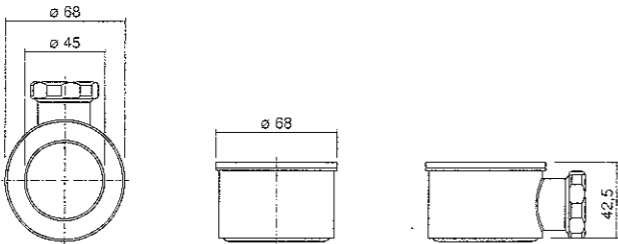

**SI.2**  
Nr. 8306 000 978 (verchroomd) 129,00  
Sifon 1 1/4" verchroomd, met rozet

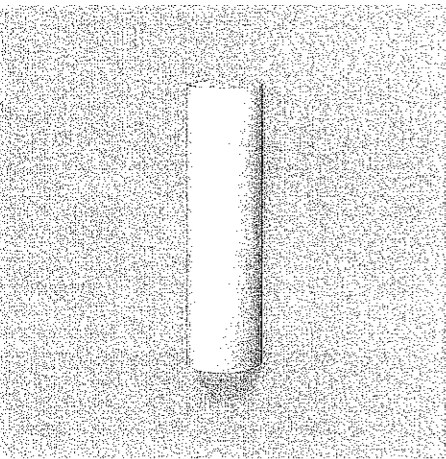
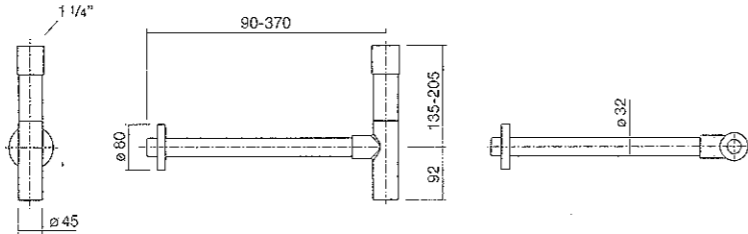

**SV.1**  
Nr. 8105 000 000 (wit) 81,00  
Nr. 8105 000 978 (verchroomd) 133,00  
Nr. 8105 000 922 (roestvrij staal) 99,00  
Sifonbekleding, geschikt voor alle inbouw- en opbouwwaskommen, half ingebouwde waskommen, waskommen met rand en wastafels van Alape

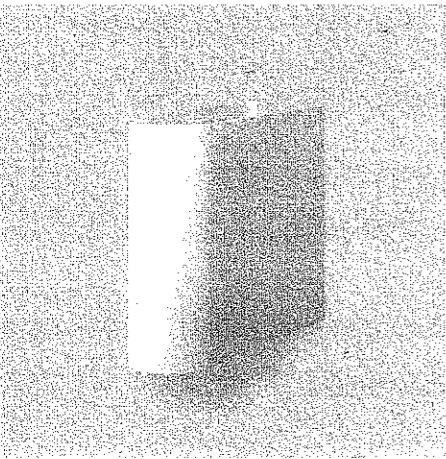
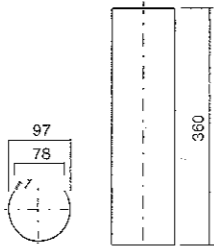

**SV.2**  
Nr. 8106 000 000 (wit) 156,00  
Nr. 8106 000 922 (roestvrij staal) 203,00  
Sifonbekleding passend voor alle Alape wastafels van de series PR bij max afstand tussen de hoekstopkranen van 80 mm

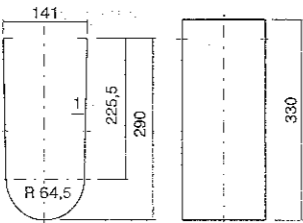

36 822 785

NIEUW

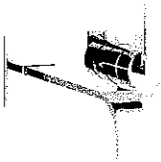

Eenhendel wandmengkraan met afdekplaat

- Eindmontageset
- sprong 200 mm
  - vaste uitloop 1/2"
  - met schuimstraler
  - huls
  - afdekplaat 178 x 78 mm

Plaatsing van de mengkraan links of rechts van de uitloop mogelijk.

chroom	36 822 785-00	5
platina mat	36 822 785-06	8
platina	36 822 785-08	8

36 822 780 Productvariant



Eenhendel wandmengkraan met afdekplaat

- uitloop zonder schuimstraler

chroom	36 822 780-00	5
platina mat	36 822 780-06	8
platina	36 822 780-08	8

Noodzakelijk toebehoren



Inbouwhuis, mengkraan rechts

Voor details zie pagina 374

Inbouwset	35 806 970 90	1
-----------	---------------	---

Noodzakelijk toebehoren



Inbouwhuis, mengkraan links

Voor details zie pagina 374

Inbouwset	35 807 970 90	1
-----------	---------------	---

Noodzakelijk toebehoren



Kraanhuis, mengkraan rechts

voor wastafels met hoog gehouden achterwand

LET OP:

Niet geschikt voor inbouwmontage.

Voor details zie pagina 375

Inbouwset	35 816 970 90	2
-----------	---------------	---

36 816 785

NIEUW

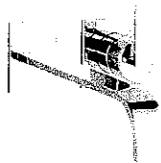

Eenhendel wandmengkraan met rozetten

- Eindmontageset
- sprong 240 mm
  - vaste uitloop 1/2"
  - met schuimstraler
  - huls
  - afdekplaat 178 x 78 mm

Plaatsing van de mengkraan boven, links of rechts van de uitloop mogelijk.

chroom	36 816 785-00	4
platina mat	36 816 785-06	7
platina	36 816 785-08	7

Noodzakelijk toebehoren



Inbouwhuis, mengkraan rechts

Voor details zie pagina 374

Inbouwset	35 806 970 90	1
-----------	---------------	---

Noodzakelijk toebehoren



Inbouwhuis, mengkraan links

Voor details zie pagina 374

Inbouwset	35 807 970 90	1
-----------	---------------	---

Noodzakelijk toebehoren



Inbouwhuis, mengkraan boven

Voor details zie pagina 374

Inbouwset	35 808 970 90	1
-----------	---------------	---

Noodzakelijk toebehoren



Kraanhuis, mengkraan rechts

voor wastafels met hoog gehouden achterwand

LET OP:

Niet geschikt voor inbouwmontage.

Voor details zie pagina 375

Inbouwset	35 816 970 90	2
-----------	---------------	---

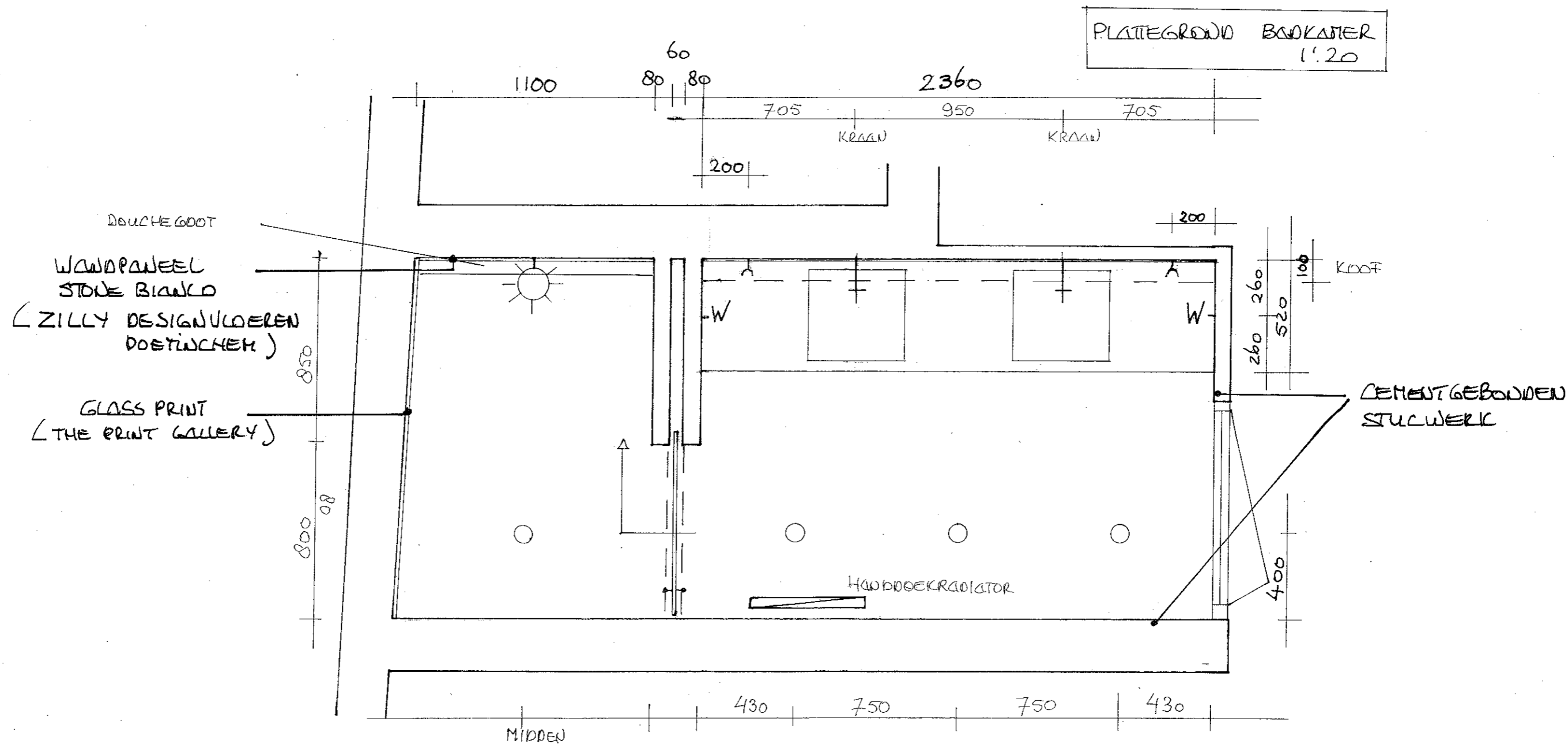

- — — — — : KROOFLIJN → REST PLAFOND 10 CM VERLAAGD  
IN KROOF OVER HELE LENGTE TL VERLICHTING
- — — — — : 10 CM DIEP SCHAP OVER HELE LENGTE. DAAROVER LEDSTRIP OVER HELE LENGTE
- INBOUWSPOT W WANDLAMP H: 1750

HAWDBOERKADIATOR : XTEND X1 L1 - 520 X 2020 KLEUR: WIT RAL 9016

VLOER : Gietvloer als in hele woning (ZILLY DESIGNVLOEREN, DOETINCHEM)

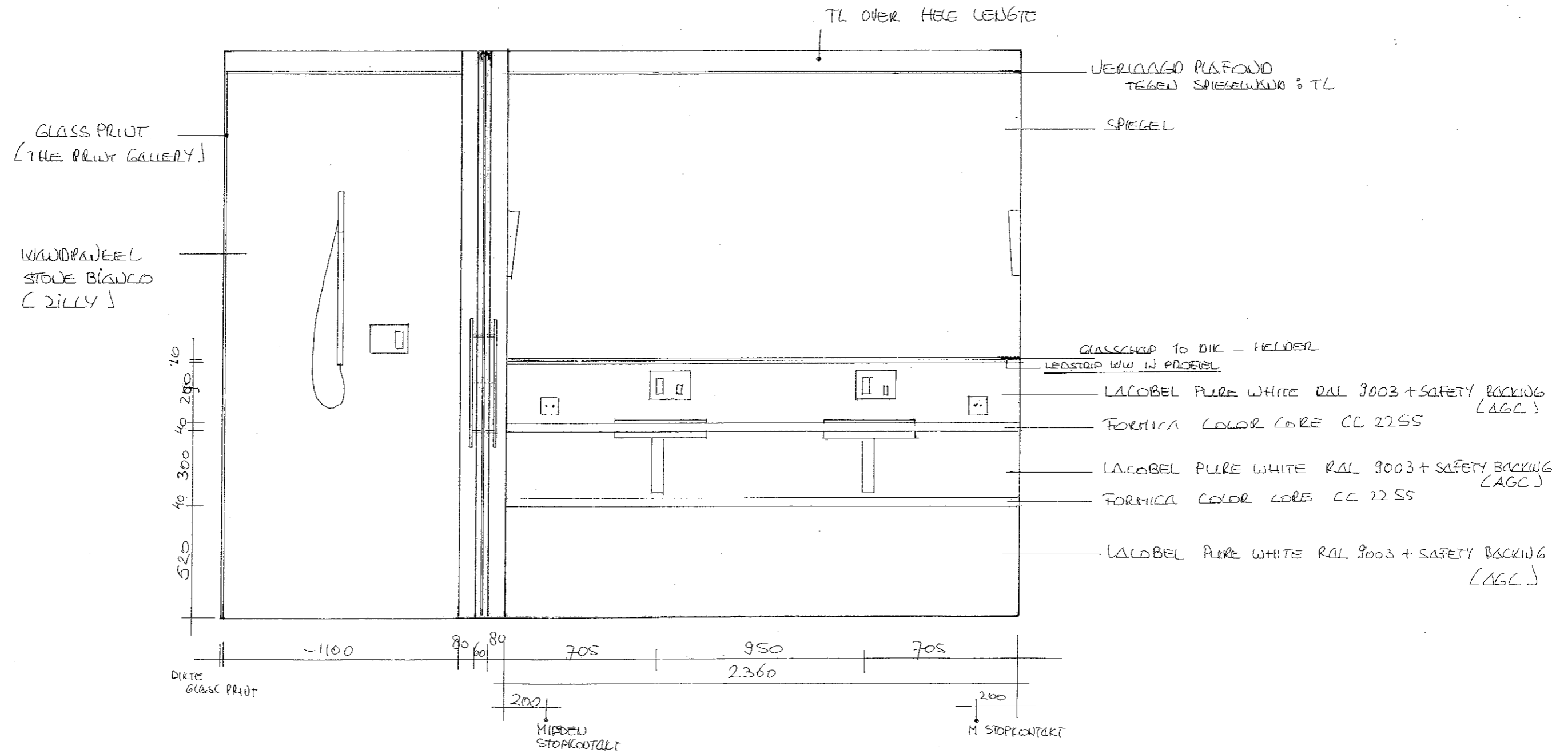

\* STOPCONTACTEN : JUNG LS 990 ALU WIT  
H. 1000+

\* WASKIETEN : ALAPE FB.RY450 - 2221 000 000

\* KRAKEN WASKIET : DORUBRACHT MEM 36822 785 00

DBUCHE GARUITIUR IN OVERLEG MET OPDRACHTGEVER

\* SITOU : ALAPE SI.2 - 8306 000 978