

# Assen

Egelslag 23 | Vraagprijs € 350.000 k.k.

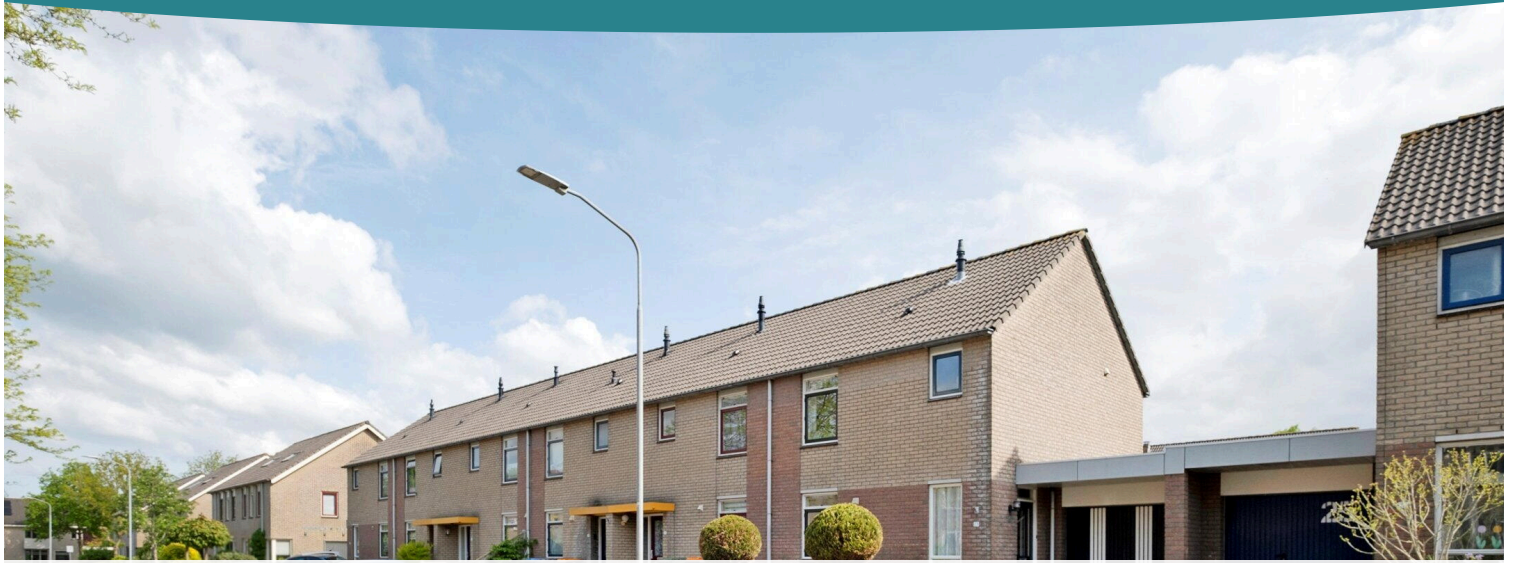

## BESCHIKBAAR

[WWW.EGELSLAG23.NL](http://WWW.EGELSLAG23.NL)

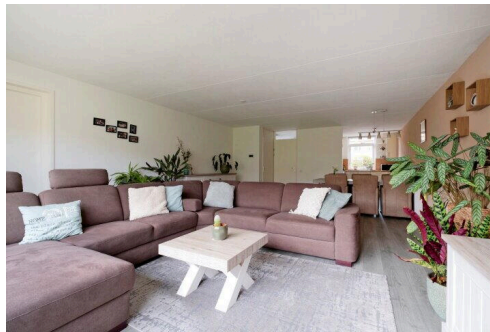
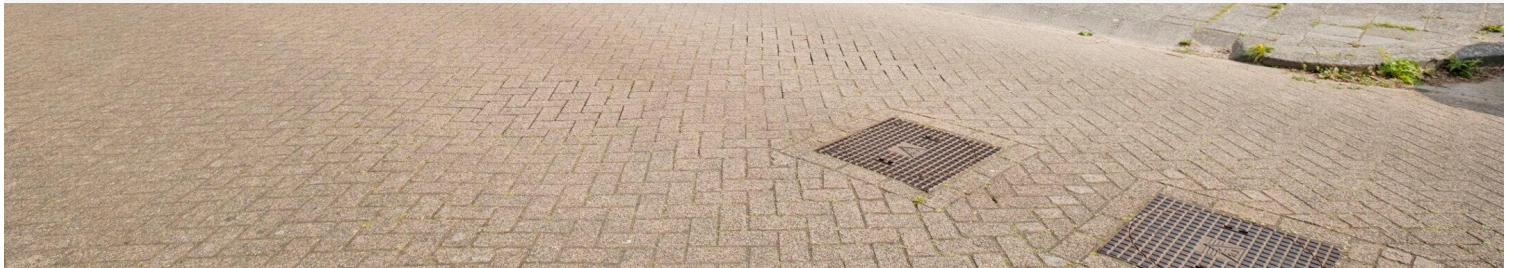

|                            |  |
|----------------------------|--|
| <b>Type object:</b>        | Hoekwoning   |
| <b>Bouwjaar:</b>           | 1994   |
| <b>Woonoppervlakte:</b>    | 124 m <sup>2</sup>                                       |
| <b>Perceeloppervlakte:</b> | 234 m <sup>2</sup>                                       |
| <b>Inhoud:</b>             | 504 m <sup>3</sup>                                       |
| <b>Aantal kamers:</b>      | 5 kamers (4 slaapkamers)                                 |
| <b>Website:</b>            | <a href="http://www.egelslag23.nl">www.egelslag23.nl</a> |

  
KARAKTERVOL  
WONEN

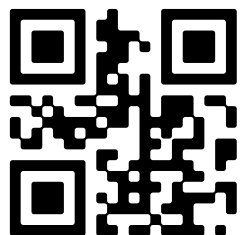

[www.karaktervol-wonen.nl](http://www.karaktervol-wonen.nl) | 06 5147 8323

# Omschrijving

## Egelslag 23, 9403 XE Assen

Ruime hoekwoning aan de Egelslag 23 in de geliefde woonwijk Marsdijk! Deze aan de tuinzijde gelegen woning biedt maar liefst 124 m<sup>2</sup> woonoppervlakte en is perfect voor gezinnen die op zoek zijn naar comfort en ruimte.

### Tip:

Wil je deze woning komen bekijken? Deze woning heeft binnen 24 uur na aanmelding bij Funda een unieke eigen woningwebsite. Via 'Download Brochure' kom je er gemakkelijk en kom je echt alles te weten van de woning en de omgeving! Hier kun je ook zelf makkelijk een bezichtiging vastleggen op een van de geplande kijkdagen

Bij binnenkomst word je verwelkomd in een ruime hal die leidt naar een royale, tuingerichte woonkamer. Hier geniet je van veel natuurlijk licht dankzij de uitbouw van 2004, die de woonkamer een extra dimensie geeft. De open keuken, uitgerust met moderne apparatuur zoals een vaatwasser, oven en een 4-pits gaskookplaat, maakt deze woning perfect voor culinaire liefhebbers en gezellige familie-etentjes. De bijkeuken, bereikbaar vanuit de woonkamer, biedt handige extra opbergruimte en toegang tot de garage en prachtige achtertuin.

Met vier slaapkamers op de eerste en tweede verdieping, waarvan één zeer royale zolderkamer met veel bergruimte, is er voldoende plek voor elk gezinslid om zich terug te trekken. De onlangs gerenoveerde badkamer op de eerste verdieping is volledig uitgerust met een douche, een vaste wastafel en een separaat toilet.

Buiten is er een ruime, op het zuiden gelegen tuin die veel mogelijkheden biedt voor een ontspannen buitenleven. Of je nu wilt genieten van de zon of de kinderen wilt laten spelen, deze tuin biedt het allemaal. De eigen oprit biedt bovendien parkeergelegenheid.

De ligging van de woning is ideaal. Op slechts 5 minuten rijden van de A28 en dichtbij het Anne Frank park, het wijkwinkelcentrum en diverse sportverenigingen. Daarnaast is het een kindvriendelijke omgeving met speelveldjes en natuurgebieden in de directe nabijheid.

Kortom, de Egelslag 23 is een instapklare hoekwoning met veel voordelen en ruimte voor een gezin. Maak snel een afspraak voor een bezichtiging en ontdek zelf wat deze woning te bieden heeft!

## Kenmerken

|              |                |
|--------------|----------------|
| Vraagprijs:  | € 350.000 k.k. |
| Aanvaarding: | In overleg     |

## Bouw

|              |  |
|--------------|--|
| Object type: | Eengezinswoning, hoekwoning                            |
| Soort bouw:  | Bestaande bouw   |
| Bouwjaar:    | 1994   |
| Soort dak:   | Zadeldak bedekt met bitumineuze dakbedekking en pannen |
| Keurmerken:  | Energie Prestatie Advies                               |

## Oppervlakte en inhoud

|                     |        |
|---------------------|--------|
| Woonoppervlakte:    | 124 m² |
| Perceeloppervlakte: | 234 m² |
| Inhoud:             | 504 m³ |

## Indeling

|                        |  |
|------------------------|--|
| Aantal kamers:         | 5 kamers (4 slaapkamers)                         |
| Aantal badkamers:      | 1 badkamer en 1 apart toilet                     |
| Badkamervoorzieningen: | Douche, toilet, en wastafelmeubel                |
| Aantal woonlagen:      | 3 woonlagen                                      |
| Voorzieningen:         | Dakraam, mechanische ventilatie, en zonnepanelen |

## Energie

|               |  |
|---------------|--|
| Energielabel: | A  |
| Isolatie:     | Volledig geïsoleerd  |
| Verwarming:   | Cv-ketel   |
| Warm water:   | Cv-ketel   |
| Cv ketel:     | Hr combi atag (gas gestookt combiketel uit 2012, eigendom) |

## Buitenruimte

|          |                                |
|----------|--------------------------------|
| Ligging: | Aan rustige weg en in woonwijk |
| Tuin:    | Achtertuin                     |

**Bergruimte**

|                           |                   |
|---------------------------|-------------------|
| Soort parkeergelegenheid: | Openbaar parkeren |
|---------------------------|-------------------|

**Garage**

|                       |                           |
|-----------------------|---------------------------|
| Soort garage:         | Aangebouwde stenen garage |
| Capaciteit garage:    | 1 auto                    |
| Voorzieningen garage: | Elektra                   |

# Op de kaart

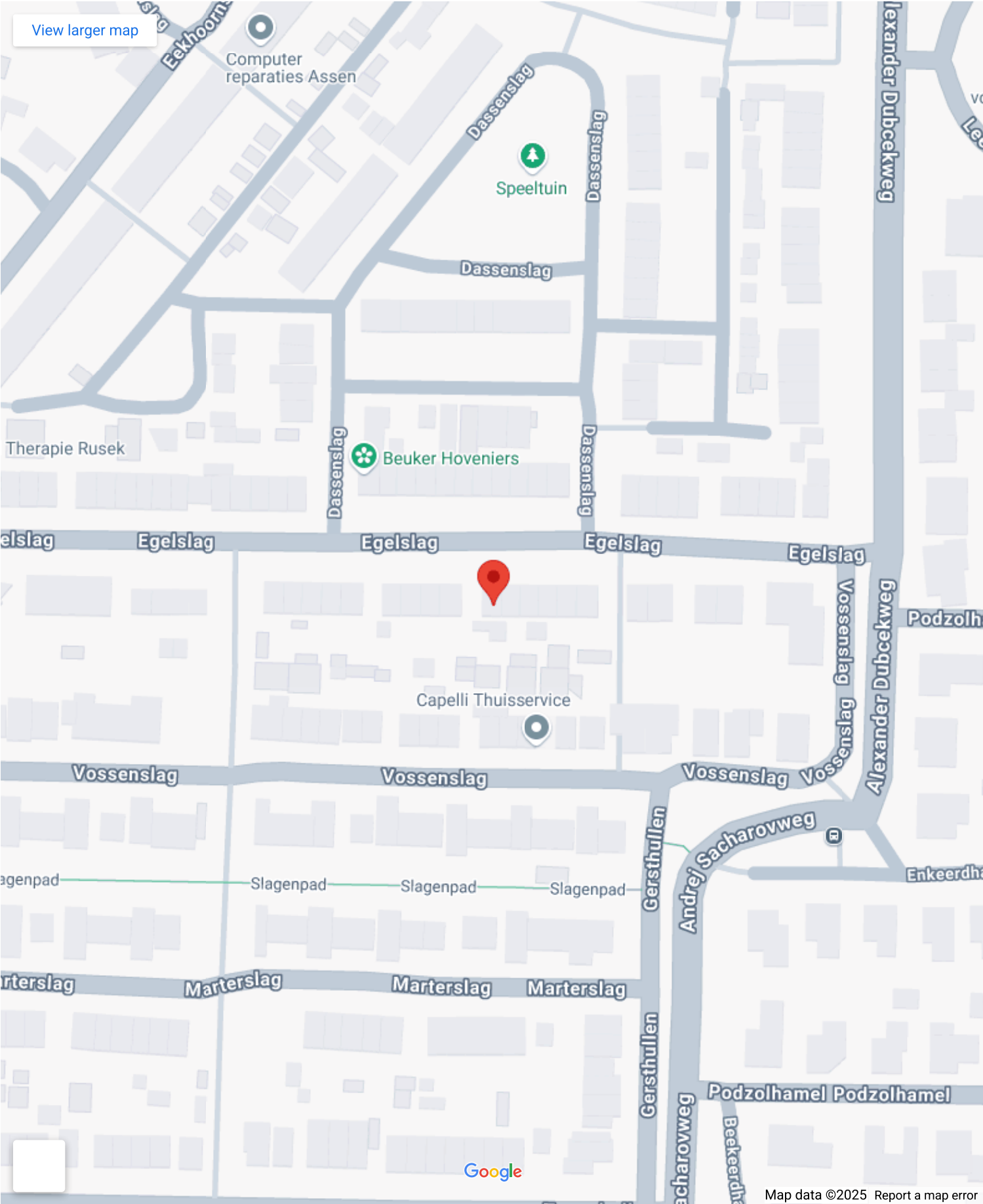



# Op de kaart

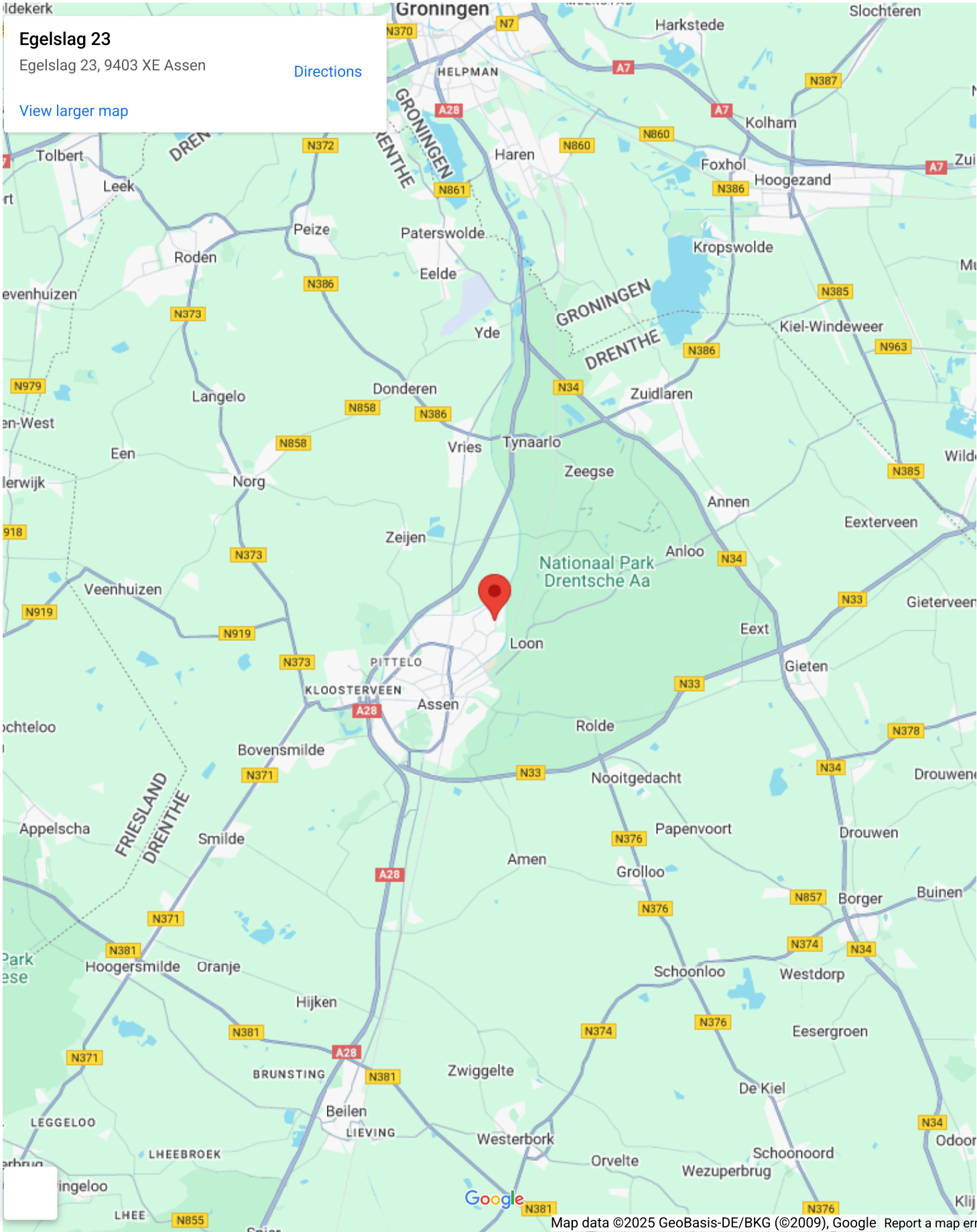



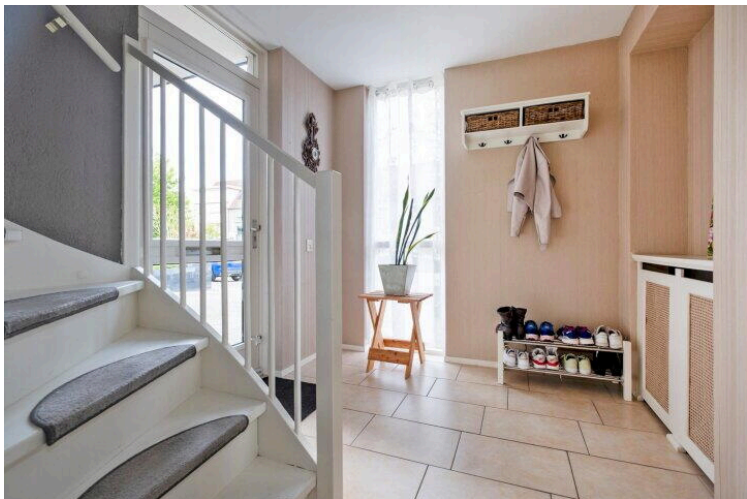
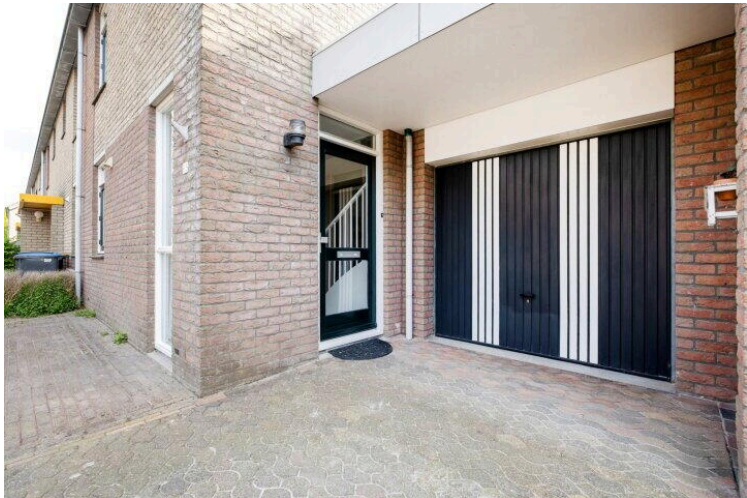



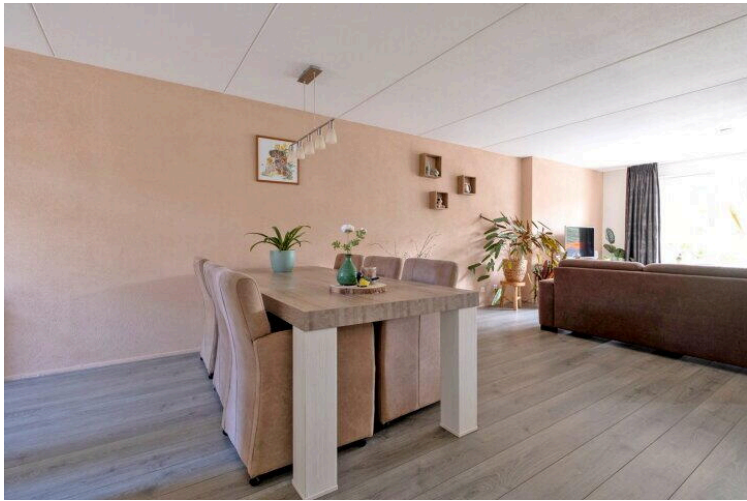



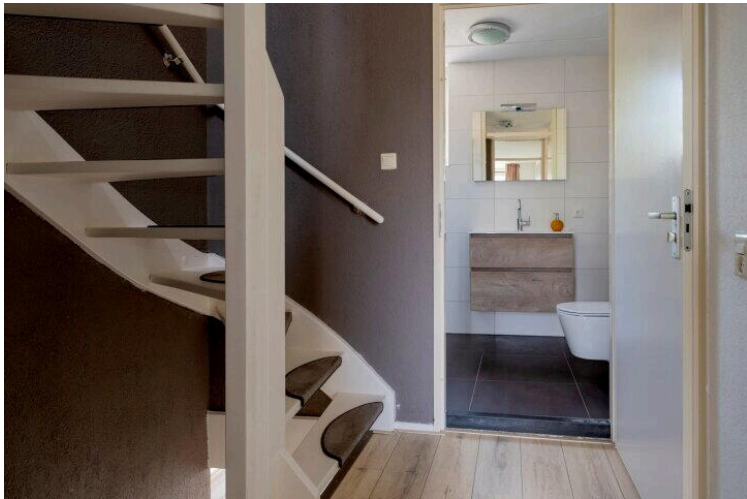
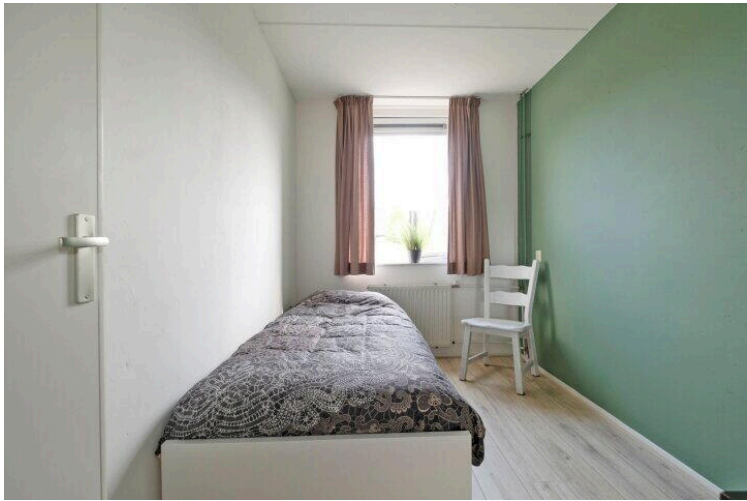
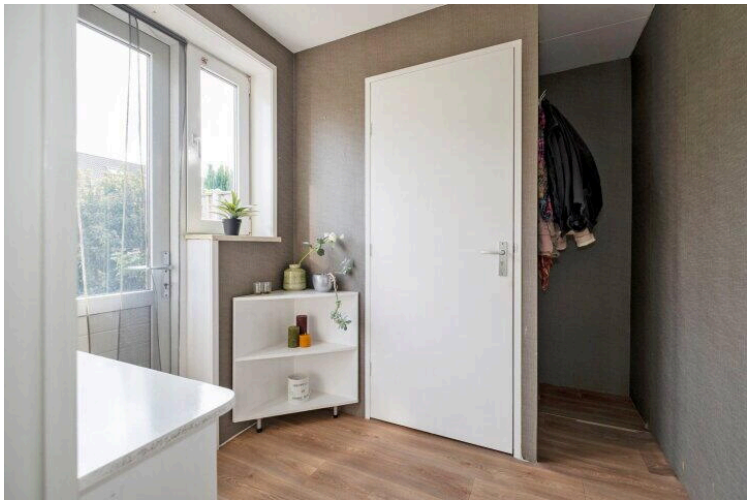



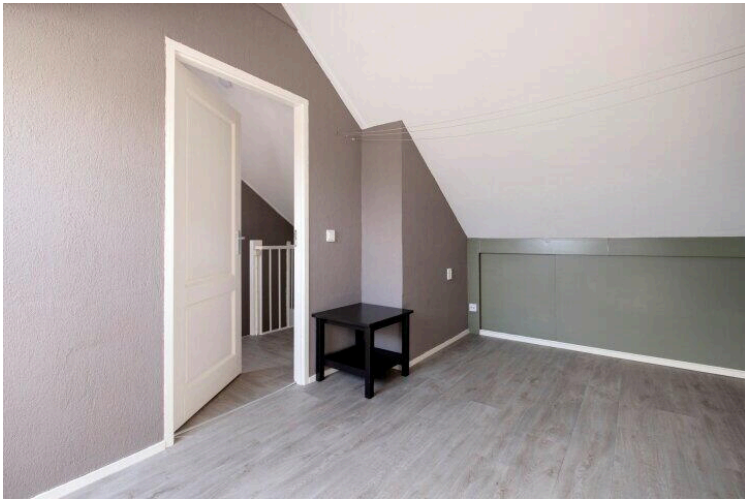
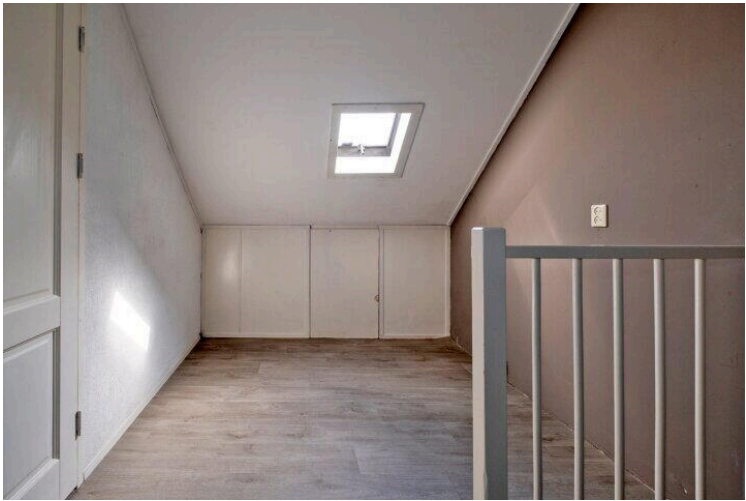
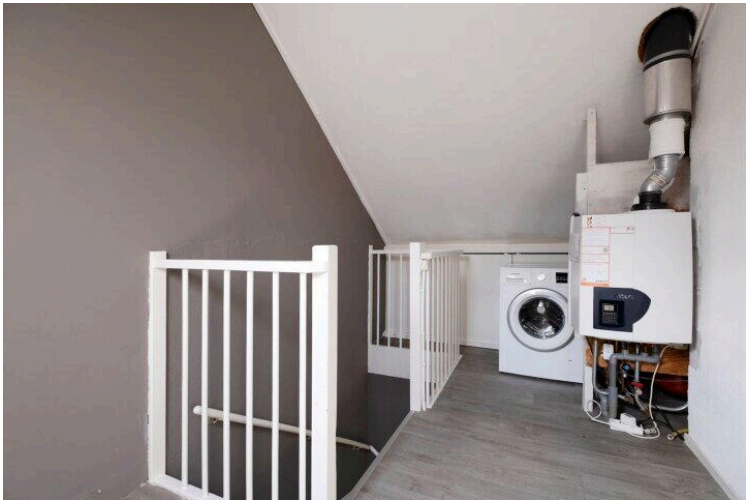
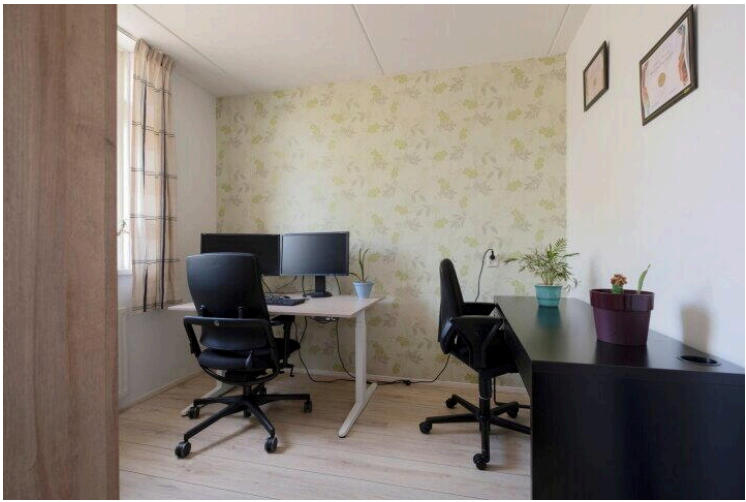



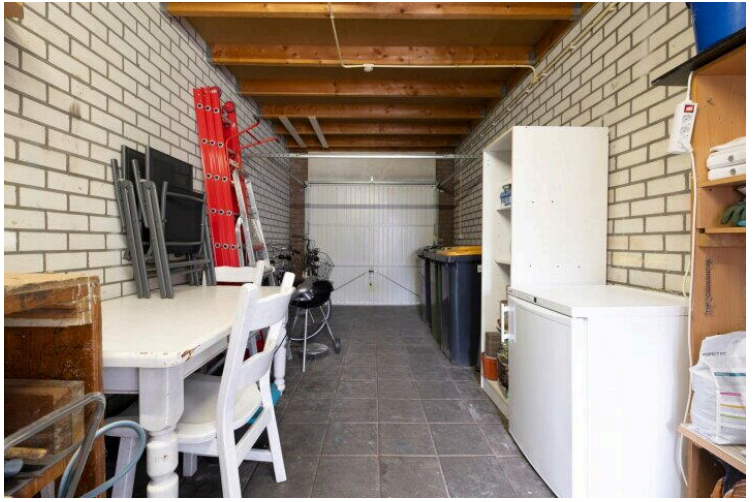
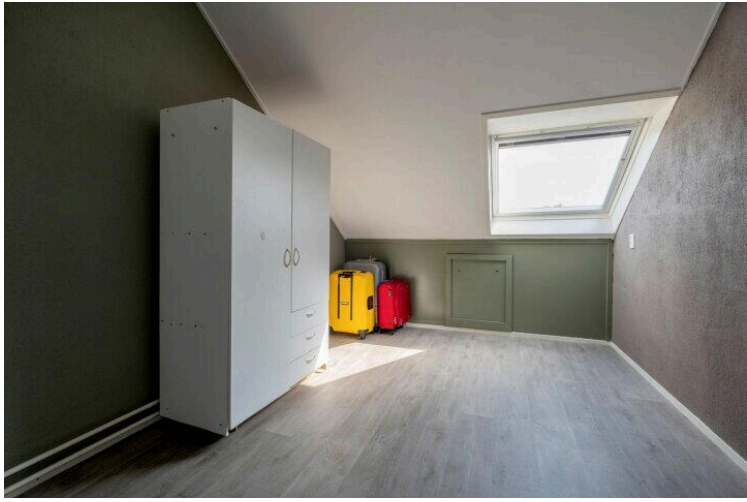









De plattegronden zijn geproduceerd voor promotionele doeleinden en ter indicatie.  
Aan de plattegronden kunnen geen rechten worden ontleend.  
© <https://demakelaarontzorg.nl>



De plattegronden zijn geproduceerd voor promotionele doeleinden en ter indicatie.  
 Aan de plattegronden kunnen geen rechten worden ontleend.  
 © <https://demakelaarontzorg.nl>



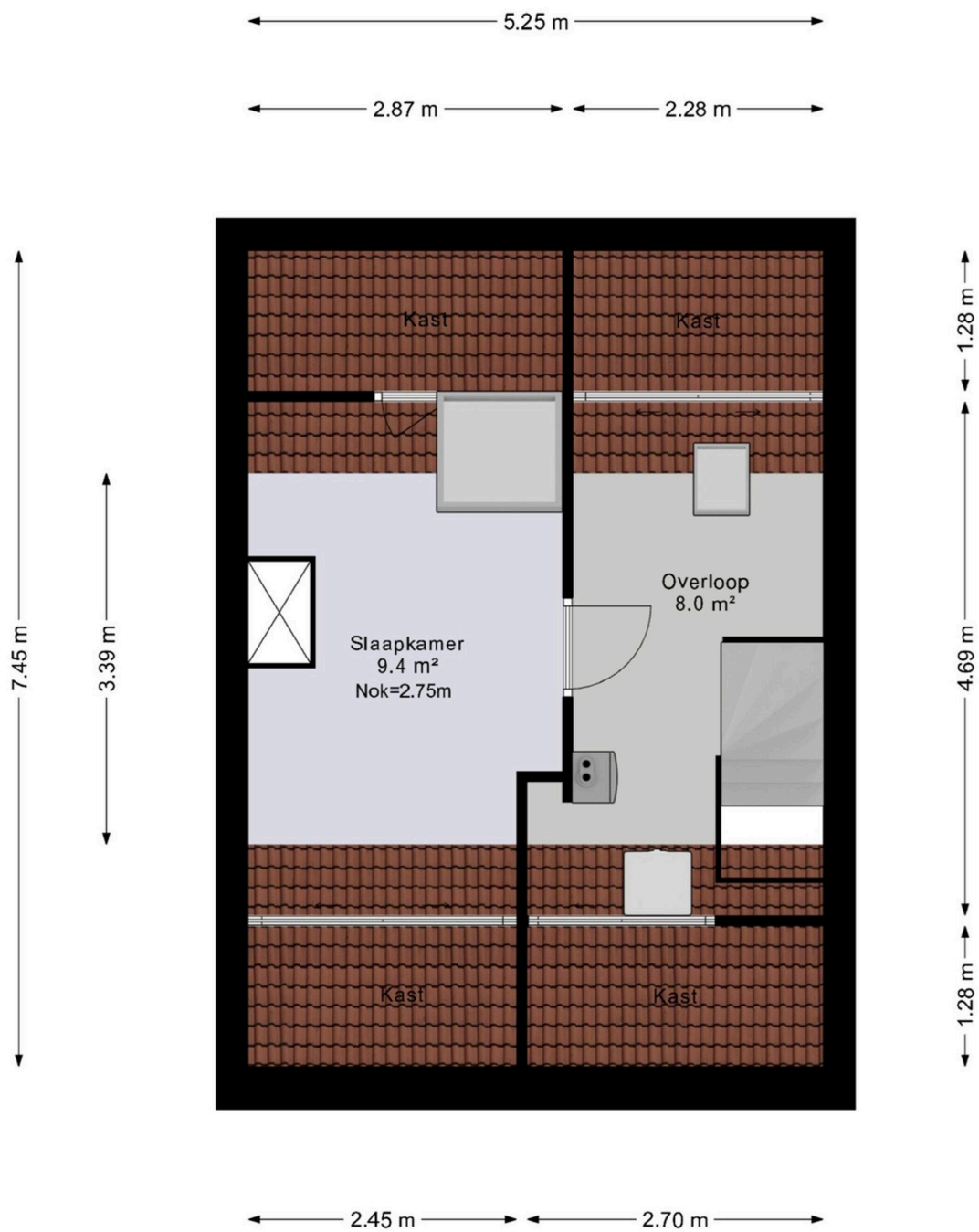

De plattegronden zijn geproduceerd voor promotionele doeleinden en ter indicatie.  
 Aan de plattegronden kunnen geen rechten worden ontleend.  
 © <https://demakelaarontzorg.nl>

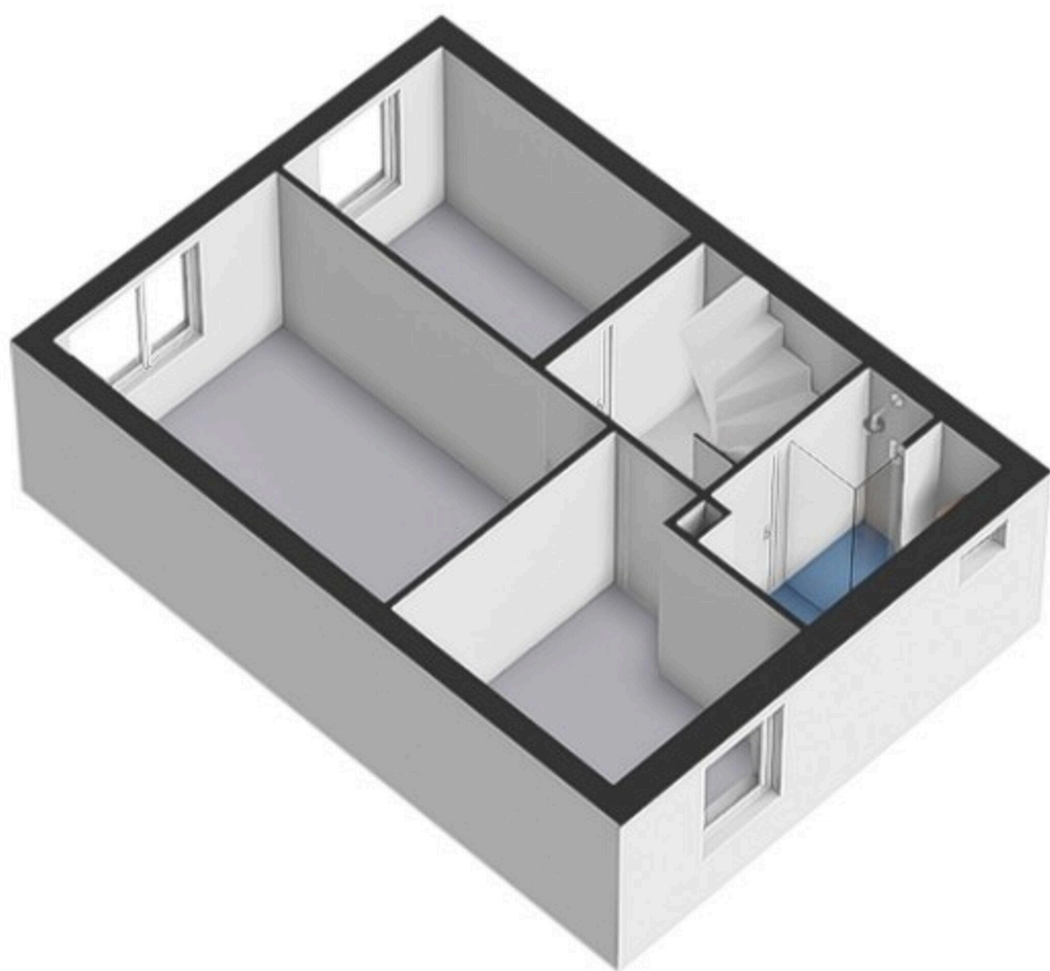



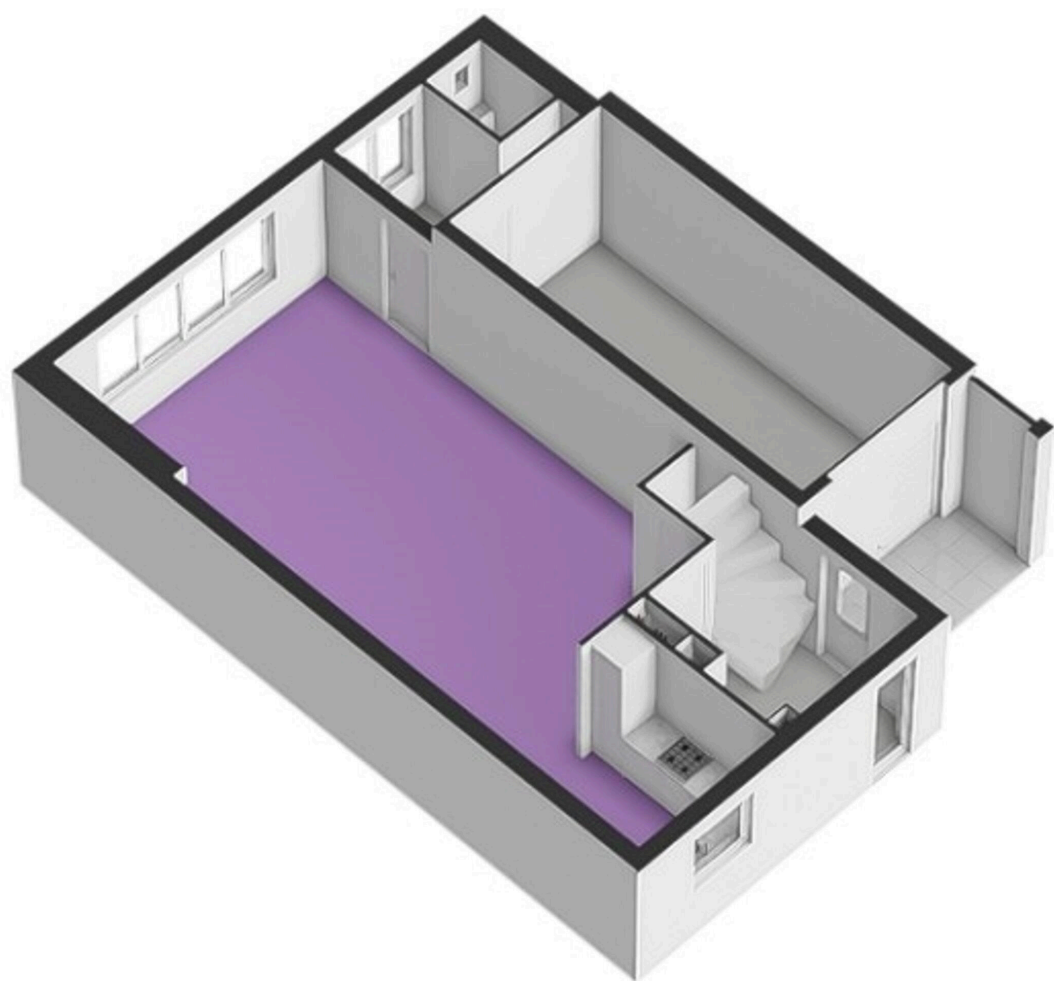

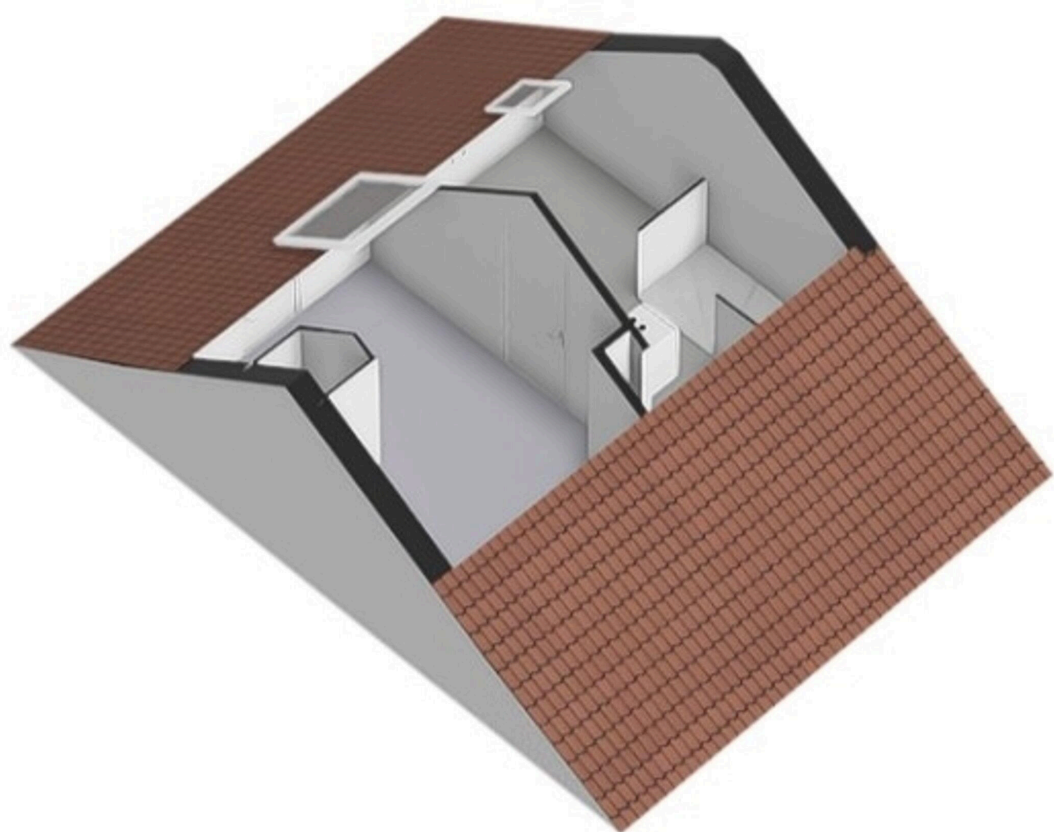

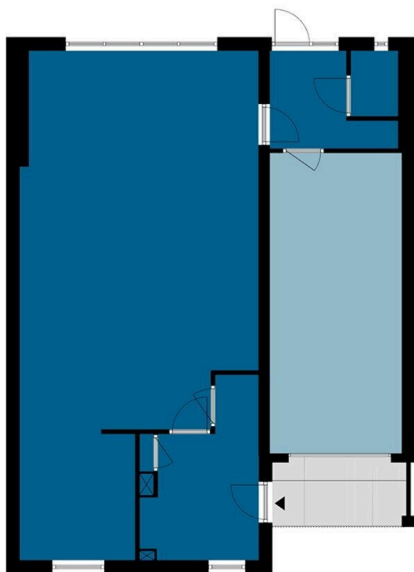

GOW = 66.9m<sup>2</sup>  
OIR = 19.2m<sup>2</sup>

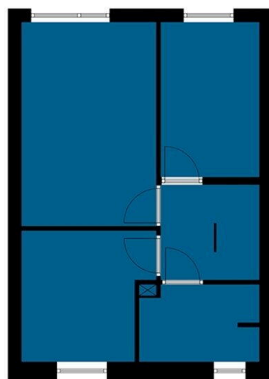

GOW = 39.4m<sup>2</sup>

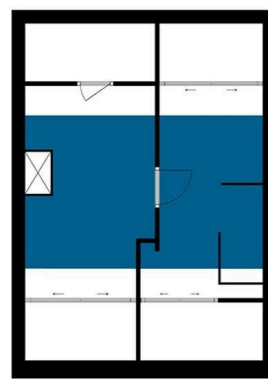

GOW = 17.3m<sup>2</sup>  
OBS = 21.3m<sup>2</sup>



BRUTOVLOER-  
OPPERVLAKTE



GOW  
GEBRUIKS-  
OPPERVLAKTE



OIR  
OVERIGE  
INPANDIGE RUIMTE



GGB  
GEBOUW GEBONDEN  
BUITENRUIMTE



EB  
EXTERNE  
BERGRUIMTE



AP  
VERTICAAL VERKEER/  
VIDERS/ SCHALMGAT >4M<sup>2</sup>



TARRA  
OPPERVLAKTE

OBS

HOOGTE  
< 1.50M



## Lijst van Zaken

Betreft: Egelslag 23 Assen

Voor de onderstaande zaken -ongeacht of ze roerend dan wel onroerend zijn- geldt dat ze soms wel en soms niet in de woning achterblijven. De lijst is bedoeld om duidelijkheid te scheppen om discussies achteraf te voorkomen.

**Let op!** Indien er geen duidelijkheid bestaat omtrent een zaak en/of indien er geen nadere afspraken zijn gemaakt over een zaak betekent dit dat de betreffende zaak wordt meegenomen door verkoper en dus niet achterblijft in de woning.

|  | Blijft<br>achter                 | Gaat<br>mee                      | Kan worden<br>overgenomen | N.v.<br>t.                       |
|--|----------------------------------|----------------------------------|---------------------------|----------------------------------|
| <b>Verlichting, te weten:</b>                    |                                  |                                  |                           |                                  |
| Inbouwspots/dimmers                              | <input checked="" type="radio"/> | <input type="radio"/>            | <input type="radio"/>     | <input type="radio"/>            |
| Opbouwspots/armaturen/lampen/dimmers             | <input type="radio"/>            | <input checked="" type="radio"/> | <input type="radio"/>     | <input type="radio"/>            |
| Losse (hang) lampen                              | <input type="radio"/>            | <input checked="" type="radio"/> | <input type="radio"/>     | <input type="radio"/>            |
| <b>(Losse) kasten, legplanken, te weten:</b>     |                                  |                                  |                           |                                  |
| Inbouwkasten                                     | <input type="radio"/>            | <input type="radio"/>            | <input type="radio"/>     | <input checked="" type="radio"/> |
| Losse kasten                                     | <input type="radio"/>            | <input checked="" type="radio"/> | <input type="radio"/>     | <input type="radio"/>            |
| Legplanken                                       | <input checked="" type="radio"/> | <input type="radio"/>            | <input type="radio"/>     | <input type="radio"/>            |
| Kast op zolder                                   | <input checked="" type="radio"/> | <input type="radio"/>            | <input type="radio"/>     | <input type="radio"/>            |
| <b>Raamdecoratie/zonwering binnen, te weten:</b> |                                  |                                  |                           |                                  |
| Gordijnrails                                     | <input type="radio"/>            | <input checked="" type="radio"/> | <input type="radio"/>     | <input type="radio"/>            |

|  | Blijft<br>achter                 | Gaat<br>mee                      | Kan worden<br>overgenomen        | N.v.<br>t.                       |
|--|----------------------------------|----------------------------------|----------------------------------|----------------------------------|
| Gordijnen  | <input type="radio"/>            | <input checked="" type="radio"/> | <input type="radio"/>            | <input type="radio"/>            |
| Overgordijnen  | <input type="radio"/>            | <input checked="" type="radio"/> | <input type="radio"/>            | <input type="radio"/>            |
| Vitrages   | <input type="radio"/>            | <input checked="" type="radio"/> | <input type="radio"/>            | <input type="radio"/>            |
| Rolgordijnen   | <input type="radio"/>            | <input type="radio"/>            | <input checked="" type="radio"/> | <input type="radio"/>            |
| Lamellen   | <input type="radio"/>            | <input type="radio"/>            | <input type="radio"/>            | <input checked="" type="radio"/> |
| Jaloezieën   | <input type="radio"/>            | <input type="radio"/>            | <input type="radio"/>            | <input checked="" type="radio"/> |
| (Losse) horren/rolhorren                             | <input type="radio"/>            | <input type="radio"/>            | <input type="radio"/>            | <input checked="" type="radio"/> |
| Gordijnen + gordijnrails kleine<br>slaapkamers       | <input checked="" type="radio"/> | <input type="radio"/>            | <input type="radio"/>            | <input type="radio"/>            |
| <b>Vloerdecoratie, te weten:</b>                     |                                  |                                  |                                  |                                  |
| Vloerbedekking                                       | <input type="radio"/>            | <input type="radio"/>            | <input type="radio"/>            | <input checked="" type="radio"/> |
| Parketvloer  | <input type="radio"/>            | <input type="radio"/>            | <input type="radio"/>            | <input checked="" type="radio"/> |
| Houten vloer(delen)                                  | <input type="radio"/>            | <input type="radio"/>            | <input type="radio"/>            | <input checked="" type="radio"/> |
| Laminaat   | <input checked="" type="radio"/> | <input type="radio"/>            | <input type="radio"/>            | <input type="radio"/>            |
| Plavuizen  | <input checked="" type="radio"/> | <input type="radio"/>            | <input type="radio"/>            | <input type="radio"/>            |
| Vinyl  | <input checked="" type="radio"/> | <input type="radio"/>            | <input type="radio"/>            | <input type="radio"/>            |
| <b>(Voorzet) openhaard met toebehoren, te weten:</b> |                                  |                                  |                                  |                                  |



|   | Blijft<br>achter                 | Gaat<br>mee                      | Kan worden<br>overgenomen | N.v.<br>t.                       |
|---|----------------------------------|----------------------------------|---------------------------|----------------------------------|
| Allesbrander                                | <input type="radio"/>            | <input type="radio"/>            | <input type="radio"/>     | <input checked="" type="radio"/> |
| Houtkachel                                  | <input type="radio"/>            | <input type="radio"/>            | <input type="radio"/>     | <input checked="" type="radio"/> |
| (Gas)kachels                                | <input type="radio"/>            | <input type="radio"/>            | <input type="radio"/>     | <input checked="" type="radio"/> |
| Designradiator(en)                          | <input type="radio"/>            | <input type="radio"/>            | <input type="radio"/>     | <input checked="" type="radio"/> |
| Radiatorafwerking                           | <input checked="" type="radio"/> | <input type="radio"/>            | <input type="radio"/>     | <input type="radio"/>            |
| <b>Overige, te weten:</b>                   |                                  |                                  |                           |                                  |
| Spiegelwanden                               | <input type="radio"/>            | <input type="radio"/>            | <input type="radio"/>     | <input checked="" type="radio"/> |
| Schilderij ophangstelsysteem                | <input type="radio"/>            | <input type="radio"/>            | <input type="radio"/>     | <input checked="" type="radio"/> |
| <b>Keuken (inbouw)apparatuur, te weten:</b> |                                  |                                  |                           |                                  |
| Keukenblok (met bovenkasten)                | <input checked="" type="radio"/> | <input type="radio"/>            | <input type="radio"/>     | <input type="radio"/>            |
| Kookplaat                                   | <input type="radio"/>            | <input type="radio"/>            | <input type="radio"/>     | <input checked="" type="radio"/> |
| (Gas) fornuis                               | <input checked="" type="radio"/> | <input type="radio"/>            | <input type="radio"/>     | <input type="radio"/>            |
| Afzuigkap                                   | <input checked="" type="radio"/> | <input type="radio"/>            | <input type="radio"/>     | <input type="radio"/>            |
| Magnetron                                   | <input type="radio"/>            | <input checked="" type="radio"/> | <input type="radio"/>     | <input type="radio"/>            |
| Combi-oven/combimagnetron                   | <input type="radio"/>            | <input type="radio"/>            | <input type="radio"/>     | <input checked="" type="radio"/> |
| Koelkast                                    | <input checked="" type="radio"/> | <input type="radio"/>            | <input type="radio"/>     | <input type="radio"/>            |

|   | Blijft<br>achter                 | Gaat<br>mee                      | Kan worden<br>overgenomen | N.v.<br>t.                       |
|---|----------------------------------|----------------------------------|---------------------------|----------------------------------|
| Vriezer                                     | <input type="radio"/>            | <input checked="" type="radio"/> | <input type="radio"/>     | <input type="radio"/>            |
| Koel-vriescombinatie                        | <input type="radio"/>            | <input type="radio"/>            | <input type="radio"/>     | <input checked="" type="radio"/> |
| Vaatwasser                                  | <input checked="" type="radio"/> | <input type="radio"/>            | <input type="radio"/>     | <input type="radio"/>            |
| Quooker                                     | <input type="radio"/>            | <input type="radio"/>            | <input type="radio"/>     | <input checked="" type="radio"/> |
| Koffiezetapparaat                           | <input type="radio"/>            | <input checked="" type="radio"/> | <input type="radio"/>     | <input type="radio"/>            |
| Oven  | <input checked="" type="radio"/> | <input type="radio"/>            | <input type="radio"/>     | <input type="radio"/>            |
| <b>Keukenaccessories, te weten:</b>         |                                  |                                  |                           |                                  |
| <b>Toilet met de volgende toebehoren:</b>   |                                  |                                  |                           |                                  |
| Toilet                                      | <input checked="" type="radio"/> | <input type="radio"/>            | <input type="radio"/>     | <input type="radio"/>            |
| Toiletrolhouder                             | <input checked="" type="radio"/> | <input type="radio"/>            | <input type="radio"/>     | <input type="radio"/>            |
| Toiletborstel(houder)                       | <input checked="" type="radio"/> | <input type="radio"/>            | <input type="radio"/>     | <input type="radio"/>            |
| Fontein                                     | <input checked="" type="radio"/> | <input type="radio"/>            | <input type="radio"/>     | <input type="radio"/>            |
| <b>Badkamer met de volgende toebehoren:</b> |                                  |                                  |                           |                                  |
| Ligbad                                      | <input type="radio"/>            | <input type="radio"/>            | <input type="radio"/>     | <input checked="" type="radio"/> |
| Jacuzzi/whirlpool                           | <input type="radio"/>            | <input type="radio"/>            | <input type="radio"/>     | <input checked="" type="radio"/> |
| Douche (cabine/scherm)                      | <input checked="" type="radio"/> | <input type="radio"/>            | <input type="radio"/>     | <input type="radio"/>            |



|   | Blijft<br>achter                 | Gaat<br>mee                      | Kan worden<br>overgenomen | N.v.<br>t.                       |
|---|----------------------------------|----------------------------------|---------------------------|----------------------------------|
| Stoomdouche (cabine)                                      | <input type="radio"/>            | <input type="radio"/>            | <input type="radio"/>     | <input checked="" type="radio"/> |
| Wastafel  | <input checked="" type="radio"/> | <input type="radio"/>            | <input type="radio"/>     | <input type="radio"/>            |
| Wastafelmeubel  | <input checked="" type="radio"/> | <input type="radio"/>            | <input type="radio"/>     | <input type="radio"/>            |
| Planchet  | <input type="radio"/>            | <input type="radio"/>            | <input type="radio"/>     | <input checked="" type="radio"/> |
| Toiletkast  | <input checked="" type="radio"/> | <input type="radio"/>            | <input type="radio"/>     | <input type="radio"/>            |
| Toilet  | <input checked="" type="radio"/> | <input type="radio"/>            | <input type="radio"/>     | <input type="radio"/>            |
| Toiletrolhouder   | <input checked="" type="radio"/> | <input type="radio"/>            | <input type="radio"/>     | <input type="radio"/>            |
| Toiletborstel(houder)                                     | <input type="radio"/>            | <input checked="" type="radio"/> | <input type="radio"/>     | <input type="radio"/>            |
| Spiegel   | <input checked="" type="radio"/> | <input type="radio"/>            | <input type="radio"/>     | <input type="radio"/>            |
| <b>Sauna met de volgende toebehoren:</b>                  |                                  |                                  |                           |                                  |
| <b>Exterieur/Installaties/Veiligheid/Energiebesparing</b> |                                  |                                  |                           |                                  |
| Schotel/antenne   | <input type="radio"/>            | <input type="radio"/>            | <input type="radio"/>     | <input checked="" type="radio"/> |
| Brievenbus  | <input checked="" type="radio"/> | <input type="radio"/>            | <input type="radio"/>     | <input type="radio"/>            |
| Kluis   | <input type="radio"/>            | <input type="radio"/>            | <input type="radio"/>     | <input checked="" type="radio"/> |
| (Voordeur)bel   | <input checked="" type="radio"/> | <input type="radio"/>            | <input type="radio"/>     | <input type="radio"/>            |
| Alarminstallatie  | <input type="radio"/>            | <input type="radio"/>            | <input type="radio"/>     | <input checked="" type="radio"/> |

|  | Blijft<br>achter                 | Gaat<br>mee           | Kan worden<br>overgenomen | N.v.<br>t.                       |
|--|----------------------------------|-----------------------|---------------------------|----------------------------------|
| (Veiligheids)sloten en overige<br>inbraakpreventie                       | <input checked="" type="radio"/> | <input type="radio"/> | <input type="radio"/>     | <input type="radio"/>            |
| Rookmelders  | <input checked="" type="radio"/> | <input type="radio"/> | <input type="radio"/>     | <input type="radio"/>            |
| (Klok)thermostaat  | <input checked="" type="radio"/> | <input type="radio"/> | <input type="radio"/>     | <input type="radio"/>            |
| Airconditioning  | <input type="radio"/>            | <input type="radio"/> | <input type="radio"/>     | <input checked="" type="radio"/> |
|  |                                  |                       |                           |                                  |
| <b>Warmwatervoorziening, te weten:</b>                                   |                                  |                       |                           |                                  |
| Via CV-installatie   | <input checked="" type="radio"/> | <input type="radio"/> | <input type="radio"/>     | <input type="radio"/>            |
| Boiler   | <input type="radio"/>            | <input type="radio"/> | <input type="radio"/>     | <input checked="" type="radio"/> |
| Geiser   | <input type="radio"/>            | <input type="radio"/> | <input type="radio"/>     | <input checked="" type="radio"/> |
| Screens  | <input type="radio"/>            | <input type="radio"/> | <input type="radio"/>     | <input checked="" type="radio"/> |
| Rolluiken  | <input type="radio"/>            | <input type="radio"/> | <input type="radio"/>     | <input checked="" type="radio"/> |
| Zonwering buiten   | <input checked="" type="radio"/> | <input type="radio"/> | <input type="radio"/>     | <input type="radio"/>            |
|  |                                  |                       |                           |                                  |
| <b>Isolatievoorzieningen (voorzetramen/radiatorfolie etc), te weten:</b> |                                  |                       |                           |                                  |
| Via CV-installatie   | <input checked="" type="radio"/> | <input type="radio"/> | <input type="radio"/>     | <input type="radio"/>            |
| Boiler   | <input type="radio"/>            | <input type="radio"/> | <input type="radio"/>     | <input checked="" type="radio"/> |
| Geiser   | <input type="radio"/>            | <input type="radio"/> | <input type="radio"/>     | <input checked="" type="radio"/> |
| Screens  | <input type="radio"/>            | <input type="radio"/> | <input type="radio"/>     | <input checked="" type="radio"/> |



|   | Blijft<br>achter                 | Gaat<br>mee           | Kan worden<br>overgenomen | N.v.<br>t.                       |
|---|----------------------------------|-----------------------|---------------------------|----------------------------------|
| Rolluiken                                     | <input type="radio"/>            | <input type="radio"/> | <input type="radio"/>     | <input checked="" type="radio"/> |
| Zonwering buiten                              | <input checked="" type="radio"/> | <input type="radio"/> | <input type="radio"/>     | <input type="radio"/>            |
| <b>Inrichting tuin, te weten:</b>             |                                  |                       |                           |                                  |
| Tuinaanleg/bestrating                         | <input checked="" type="radio"/> | <input type="radio"/> | <input type="radio"/>     | <input type="radio"/>            |
| Beplanting                                    | <input checked="" type="radio"/> | <input type="radio"/> | <input type="radio"/>     | <input type="radio"/>            |
| <b>Verlichting/installaties</b>               |                                  |                       |                           |                                  |
| Buitenverlichting                             | <input checked="" type="radio"/> | <input type="radio"/> | <input type="radio"/>     | <input type="radio"/>            |
| Tijd- of<br>schemerschakelaar/bewegingsmelder | <input type="radio"/>            | <input type="radio"/> | <input type="radio"/>     | <input checked="" type="radio"/> |
| <b>Bebouwing</b>                              |                                  |                       |                           |                                  |
| Tuinhuis/buitenberging                        | <input type="radio"/>            | <input type="radio"/> | <input type="radio"/>     | <input checked="" type="radio"/> |
| Kasten/werkbank in tuinhuis/berging           | <input checked="" type="radio"/> | <input type="radio"/> | <input type="radio"/>     | <input type="radio"/>            |
| (Broei)kas                                    | <input type="radio"/>            | <input type="radio"/> | <input type="radio"/>     | <input checked="" type="radio"/> |
| <b>Overig</b>                                 |                                  |                       |                           |                                  |
| (Sier)hek                                     | <input type="radio"/>            | <input type="radio"/> | <input type="radio"/>     | <input checked="" type="radio"/> |
| Vlaggenmast(houder)                           | <input checked="" type="radio"/> | <input type="radio"/> | <input type="radio"/>     | <input type="radio"/>            |

|                      | Blijft<br>achter      | Gaat<br>mee           | Kan worden<br>overgenomen | N.v.<br>t.                       |
|----------------------|-----------------------|-----------------------|---------------------------|----------------------------------|
| Geen eigendoms zaken |                       |                       |                           |                                  |
| CV                   | <input type="radio"/> | <input type="radio"/> | <input type="radio"/>     | <input checked="" type="radio"/> |
| Boiler               | <input type="radio"/> | <input type="radio"/> | <input type="radio"/>     | <input checked="" type="radio"/> |
| Zonnepanelen         | <input type="radio"/> | <input type="radio"/> | <input type="radio"/>     | <input checked="" type="radio"/> |



# Egelslag 23

[www.egelslag23.nl](http://www.egelslag23.nl)



## Karaktervol Wonen

Ebbenhout 32  
9408 DT, Assen

