

WONINGBROCHURE

Dorpsstraat 55 - Nijeveen



geeft altijd thuis



Woonboerderij

Bouwjaar 1912

Perceel 1821 m²

Woonoppervlak 229 m²

Atelier/Gastenverblijf

2019 gerenoveerd

ROYALE WOONBOERDERIJ IN DE DORPSKERN VAN NIJEVEEN.

Aan de, met oude Eiken omzoomde, Dorpsstraat van Nijveeen staat deze ROYALE WOONBOERDERIJ op een riant perceel van maar liefst 1821 m² eigen grond. De boerderij is oorspronkelijk gebouwd in 1912 maar in 2019 volledig gerenoveerd en aangepast aan de eisen van deze tijd. Zo heeft de woning een luxe woonkamer met gevlinderde betonvloer, vloerverwarming en een unieke vouwpui van 5 meter breed alsmede een, van alle gemakken voorziene, luxe inbouwkeuken. In het voorhuis zijn 2 ruime (woon) kamers en op de verdieping zijn 3 royale slaapkamers en een luxe badkamer. Er is een aparte wooneenheid in de vorm van een, recent gebouwd, ATELIER/GASTENVERBLIJF van circa 72 m² bestaande uit een woonkamer/keuken, toiletruimte, badkamer en separate slaapkamer. De gebruiksmogelijkheden van deze woning zijn dan ook zeer divers; zo kan, indien vergund, worden gedacht aan dubbele bewoning, B&B, mantelzorg en combinaties van wonen en werken.

INDELING: Zijentree, met hal, meterkast, gang en trap naar de verdieping. Toiletruimte met wandcloset, urinoir en fonteintje, praktische wasruimte met witgoed aansluitingen. De open keuken in de voormalige deel is handgemaakt en opgebouwd uit diverse kasten, lades en een natuurstenen werkblad met spoelbak voorzien van Quooker en een 5- pits inductiekookplaat. De afzuigkap is weggewerkt in het verlaagde plafond. Verder beschikt de keuken over een vaatwasser, stoomoven, oven-magnetron en koelkast. Aansluitend is de royale tuingerichte woonkamer met oude gebinten en een stoere gevlinderde betonvloer voorzien van vloerverwarming. Een groot gedeelte van de achtergevel bestaat uit een, op maat gemaakte, glazen vouwpui die geheel kan worden geopend waardoor de woonkamer en het terras met elkaar worden verbonden.



Naast de woonkamer en keuken is er een ruime bijkeuken/berging/achter-entree van 2.30 x 5.40 m. die desgewenst bij de woonkamer kan worden aangetrokken als u die nog groter wilt maken.

Het voorhuis heeft 2 sfeervolle woonkamers met eikenhouten vloer, fraai balken plafond, inbouwkasten en schouw. De kamers zijn circa 20 en 25 m² groot en zijn ideaal te gebruiken als werkkamer, hobbykamer of in te richten als slaap- en badkamer.

1e verdieping: Overloop, berging met cv ketel, elektrische boiler en separate toiletruimte met wandcloset. Aan de voorzijde zijn de voormalige 2 slaapkamers samengevoegd tot 1 grote slaapkamer van circa 25 m². Het is eenvoudig om deze weer op te delen in 2 slaapkamers. In het achterhuis is een overloop naar de twee andere ruime slaapkamers en de badkamer. De luxe badkamer (2024) met inloopdouche, vrijstaand ligbad en wastafelmeubel met dubbele wastafels. 2e verdieping: Ruime zolderberging over de gehele lengte van de woning.

ATELIER/GASTENVERBLIJF:

Entree, ruime hal, meterkast met elektrische boiler, toiletruimte met wandcloset, moderne badkamer met regendouche en wastafelmeubel. Woonkamer voorzien van een fraaie laminaatvloer, tuindeuren, airco en pelletkachel. Open inbouwkeuken met vaatwasser, inductiekookplaat, oven en koel-vries combinatie. Ruime slaapkamer van circa 18 m² die desgewenst kan worden opgedeeld in 2 slaapkamers.



FOTOPAGINA

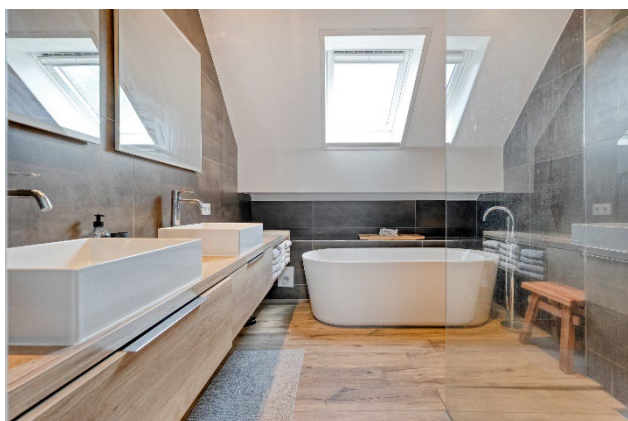
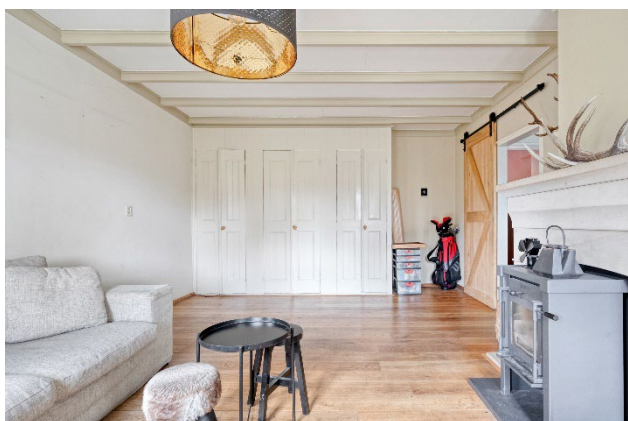

FOTOPAGINA





©HomeVisuals – Aan de plattegronden kunnen geen rechten worden ontleend.
www.home-visuals.nl

Deze plattegronden geven een indicatie van de indeling, er kunnen geen rechten aan worden ontleend!

hetMakelaarshuis

Woldpoort 1A Steenwijk
www.hetmakelaarshuis.nl

tel: 0521 – 521 521
info@hetmakelaarshuis.nl

het
Makelaarshuis
geeft altijd thuis



©HomeVisuals – Aan de plattegronden kunnen geen rechten worden ontleend.
www.home-visuals.nl

Deze plattegronden geven een indicatie van de indeling, er kunnen geen rechten aan worden ontleend!

hetMakelaarshuis

Woldpoort 1A Steenwijk
www.hetmakelaarshuis.nl

tel: 0521 – 521 521
info@hetmakelaarshuis.nl

Het **Makelaarshuis**
geeft altijd thuis

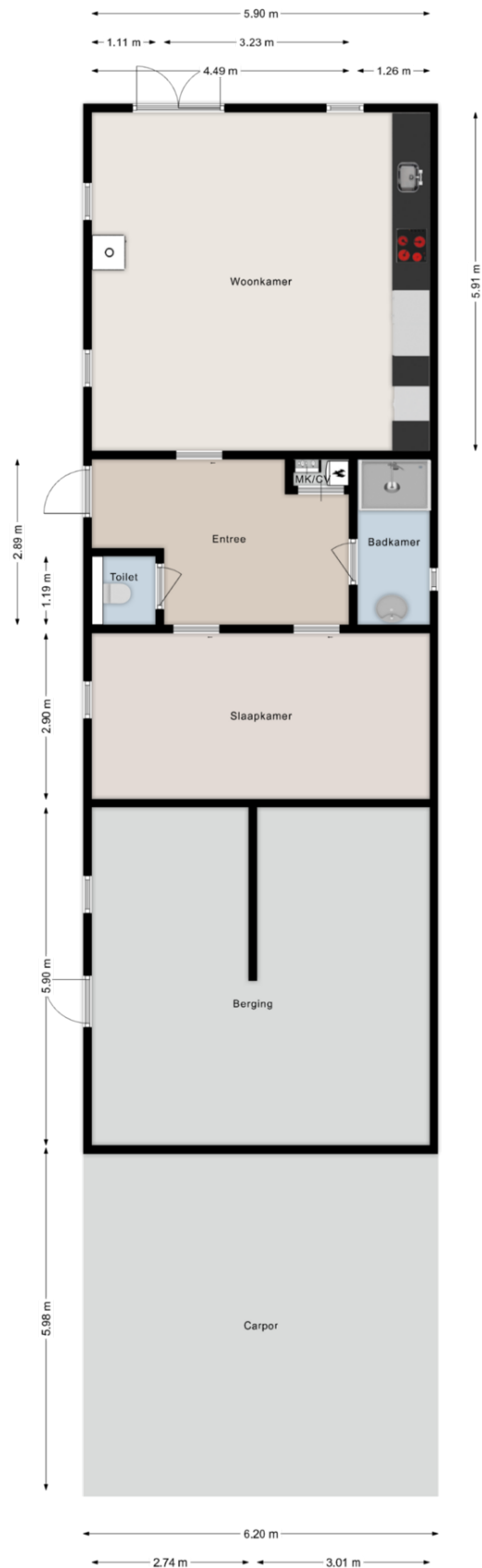

©HomeVisuals – Aan de plattegronden kunnen geen rechten worden ontleend.
www.home-visuals.nl

Deze plattegronden geven een indicatie van de indeling, er kunnen geen rechten aan worden ontleend!

hetMakelaarshuis

Woldpoort 1A Steenwijk
www.hetmakelaarshuis.nl

tel: 0521 – 521 521
info@hetmakelaarshuis.nl



 geeft altijd thuis



Deze kaart is noordgericht

12345 Perceelnummer

25 Huisnummer

Vastgestelde kadastrale grens

Voorlopige kadastrale grens

Administratieve kadastrale grens

Bebouwing

Kadastrale gemeente	Nijeveen
Sectie	H
Perceel	811

Aan dit uittreksel kunnen geen betrouwbare maten worden ontleend.
De Dienst voor het kadaster en de openbare registers behoudt zich de intellectuele eigendomsrechten voor, waaronder het auteursrecht en het databankenrecht.

Voor een eensluitend uittreksel, geleverd op 25 april 2025
De bewaarder van het kadaster en de openbare registers

kadaster





Vragenlijst over de woning



Vragenlijst voor de verkoop van een woning

Indien u dat nodig vindt, kunt u nadere informatie geven aan het einde van deze vragenlijst of bij de tekst. Als u twijfelt over de juiste beantwoording of als u een vraag niet begrijpt, zet dan een vraagteken voor de vraag. Neem vervolgens zo snel mogelijk contact op met uw NVM-makelaar. Indien de vraag niet van toepassing is kunt u deze doorhalen. Een kopie van de vragenlijst over de woning wordt verstrekt aan de koper. Tevens wordt doorgaans een kopie van de vragenlijst als bijlage aan de koopakte gehecht.

Gegevens over de woning

Adres te verkopen woning:

Dorpsstraat 55

1. Bijzonderheden

- a. Zijn er nadat u het perceel in eigendom hebt gekregen nog andere, eventuele aanvullende notariële of onderhandse akten opgesteld met betrekking tot het perceel? ☐ ja ☒ nee
Zo ja, welke?
- b. Zijn er mondelinge of schriftelijke afspraken gemaakt over aangrenzende percelen (*denk hierbij aan regelingen voor het gebruik van een poort, schuur, garage, tuin, overeenkomsten met meerdere burens toezeggingen, erfafscheidingen*)? ☐ niet bekend ☒ ja ☐ nee
Zo ja, welke zijn dat?
afscheiding achter met nummer 53 gezamenlijk, onderhoud beukenhaag ook gezamenlijk, afscheiding met 57/59 eigendom
- c. Wijken de huidige terreinafscheidingen af van de kadastrale eigendomsgrenzen (*denk hierbij ook aan strookjes grond van de gemeente die u in gebruik heeft, of grond van u die gebruikt wordt door de burens*)? ☐ niet bekend ☒ ja ☐ nee
Zo ja, waaruit bestaat die afwijking?
voorstel van de tuin afscheiding (muur+klimopschutting) staat niet op de erfgrs. Dit is bekend bij de burens.
In overleg is dit aan te passen naar de correcte kadastrale situatie (in voordeel nr. 55)
- d. Is een gedeelte van uw pand, schuur, garage of schutting gebouwd op grond van de burens of andersom? ☐ niet bekend ☐ ja ☒ nee
Zo ja, graag nader toelichten:
- e. Heeft u grond van derden in gebruik? ☐ niet bekend ☐ ja ☒ nee
Zo ja, welke grond?
- f. Rusten er 'bijzondere lasten en beperkingen' op de woning en/of het perceel? (*Bijzondere lasten en beperkingen' kunnen privaatrechtelijke beperkingen zijn zoals (lijdende) erfdienstbaarheden (bijvoorbeeld een recht van overpad), kwalitatieve verplichtingen, kettingbedingen, vruchtgebruik, voorkeursrecht (bijvoorbeeld een eerste recht van koop), opstalrecht, erfpacht, huurkoop. Het kan ook gaan om publiekrechtelijke beperkingen zoals een aanschrijving van de gemeente in het kader van een illegale verbouwing*) ☐ ja ☒ nee
Zo ja, welke?
- g. Is de Wet voorkeursrecht gemeenten van toepassing? ☐ ja ☒ nee
- h. Is er een anti-speculatiebeding van toepassing op de woning? ☐ ja ☒ nee
Zo ja, hoe lang nog?

VRAGENLIJST VOOR DE VERKOOP VAN EEN WONING
VRAGENLIJST OVER DE WONING

- i. Is er sprake van een beschermd stads- of dorpsgezicht of loopt er een procedure tot aanwijzing daartoe? ☐ ja ☒ nee
 Is er sprake van een gemeentelijk-, provinciaal-of rijksmonument of loopt er een procedure tot aanwijzing daartoe? ☐ ja ☒ nee
 Is er volgens het bestemmingsplan sprake van een beeldbepalend of karakteristiek object? ☐ ja ☒ nee
- j. Is er sprake (geweest) van ruilverkaveling? ☐ ja ☒ nee
 Zo ja, moet u hiervoor ruilverkavelingsrente betalen? ☐ ja ☒ nee
 Zo ja, hoeveel en voor hoe lang?
 Bedrag:
 Duur:
- k. Is er sprake van onteigening? ☐ ja ☒ nee
- l. Is de woning of de grond geheel of gedeeltelijk verhuurd of bij anderen in gebruik? ☒ n.v.t. ☐ ja ☐ nee
 Zo ja:
 - is er een huurcontract? ☐ ja ☒ nee
 - welk gedeelte is verhuurd?
 - welke delen vallen onder gezamenlijk gebruik?
 - welke zaken zijn van de huurder en mag hij verwijderen bij ontruiming (*bijvoorbeeld geiser, keuken, lampen*)?
 - heeft de huurder een waarborgsom gestort? ☐ ja ☒ nee
 Zo ja, hoeveel?
 - heeft u nog andere afspraken met de huurders gemaakt? ☐ ja ☒ nee
 Zo ja, welke?
- m. Is er over het pand een geschil/procedures gaande, al dan niet bij de rechter, huurcommissie of een andere instantie (*bijvoorbeeld onteigening/kwesties met burens, zoals erfdiensbaarheden, recht van overpad, erfafscheidingen e.d.*)? ☐ ja ☒ nee
 Zo ja, welke is/zijn dat?
- n. Is er bezwaar gemaakt tegen de waardebeschikking WOZ? ☐ ja ☒ nee
 Zo ja, toelichting:
- o. Zijn er door de overheid of nutsbedrijven verbeteringen of herstellingen voorgeschreven of aangekondigd die nog niet naar behoren zijn uitgevoerd? ☐ ja ☒ nee
 Zo ja, welke?
- p. Zijn er in het verleden subsidies of premies verstrekt die bij verkoop van de woning voor een deel kunnen worden teruggevorderd? ☐ ja ☒ nee
 Zo ja, welke?
- q. Is het pand onbewoonbaar verklaard of in het verleden ooit onbewoonbaar verklaard geweest? ☐ ja ☒ nee
 Zo ja, waarom?

VRAGENLIJST VOOR DE VERKOOP VAN EEN WONING

VRAGENLIJST OVER DE WONING

- r. Is er bij verkoop sprake van een omzetbelastingheffing (bijvoorbeeld omdat het een voormalig bedrijfsonroerendgoed is, of een woning met praktijkgedeelte, of omdat u pas ingrijpend verbouwd hebt)? ☐ ja ☒ nee
Zo ja, waarom?

- s. Hoe gebruikt u de woning nu (bijvoorbeeld woning, praktijk, winkel opslag)?
woning

Is dat gebruik volgens de gemeente toegestaan?

Zo nee, heeft de gemeente dit strijdige gebruik wel eens bij u aangekaart?

Hoe heeft de gemeente dit strijdige gebruik bij u aangekaart?

☒ ja ☐ nee
☒ n.v.t. ☐ ja ☐ nee

2. Gevels

- a. Is er sprake (geweest) van vochtdoorslag of aanhoudend vochtige plekken op de gevels? ☒ ja ☐ nee
Zo ja, waar?
buiten muur bij hoek toilet opgelost nadat er nieuw riet is geplaatst

- b. Zijn er (gerepareerde) scheuren/beschadigingen in/aan de gevels aanwezig? ☒ ja ☐ nee
Zo ja, waar?
Aantal plaatsen in de buitenmuur.

- c. Zijn de gevels tijdens de bouw geïsoleerd? ☐ niet bekend ☐ ja ☒ nee
Zo nee, zijn de gevels daarna geïsoleerd? ☐ niet bekend ☒ ja ☐ nee
Is er sprake van volledige isolatie? ☐ niet bekend ☒ ja ☐ nee
Zo nee, welke delen zijn er niet geïsoleerd?

- d. Zijn de gevels ooit gereinigd? ☐ ja ☒ nee
Zo ja, volgens welke methode en wanneer?

3. Dak(en)

- a. Hoe oud zijn de daken?
Platte daken:
Overige daken: riet is in 2019 volledig vernieuwd

- b. Heeft u last van daklekkages (gehad)? ☒ ja ☐ nee
Zo ja, waar?
gootjes" dakramen willen nog wel eens dicht gaan zitten, bij niet tijdige reiniging kan dit lekkage opleveren

- c. Zijn er in het verleden gebreken geconstateerd aan de dakconstructie zoals scheve, doorbuigende, krakende, beschadigde en/of aangetaste dakdelen? ☐ ja ☒ nee
Zo ja, waar?

- d. Heeft u het dak al eens (gedeeltelijk) laten vernieuwen c.q. laten repareren? ☒ ja ☐ nee
Zo ja, welk (gedeelte van het) dak en waarom?
Riet in 2019

VRAGENLIJST VOOR DE VERKOOP VAN EEN WONING

- e. Is het dak tijdens de bouw geïsoleerd?
Zo nee, is het dak daarna geïsoleerd?
- Is er sprake van volledige isolatie?
- Zo nee, welke delen zijn er niet geïsoleerd?

- f. Zijn de regenwaterafvoeren lek of verstopt?
Zo ja, toelichting:

- g. Zijn de dakgoten lek of verstopt?
Zo ja, toelichting:

4. Kozijnen, ramen en deuren

- a. Wanneer zijn de kozijnen, ramen en deuren voor het laatst geschilderd?
zomer 2024 buitenkant, 2022 binnen bovenverdieping

Is dit gebeurd door een erkend schildersbedrijf?
Zo ja, door wie?
J.P. van der Linde Schilderwerk

- b. Functioneren alle scharnieren en sloten?
Zo nee, toelichting:

- c. Zijn voor alle afsluitbare deuren, ramen etc. sleutels aanwezig?
Zo nee, voor welke deuren, ramen etc. niet?

- d. Is er sprake van isolerende beglazing?

Is er sprake van volledige isolatie?
Zo nee, welke delen zijn er niet geïsoleerd?
Stalraampjes zijn enkel glas

- e. Is er bij de isolerende beglazing sprake van condensvorming tussen het glas (*denk aan lekkende ruiten*)?
Zo ja, waar?

5. Vloeren, plafonds en wanden

- a. Is er sprake (geweest) van vochtdoorslag of optrekkend vocht op vloeren, plafonds en/of wanden?
Zo ja, waar?

- b. Is er sprake (geweest) van schimmelvorming op de vloeren, plafonds en/of wanden?
Zo ja, waar?

- c. Zijn er (gerepareerde) of (verborgen) scheuren en/of beschadigingen in/aan vloeren, plafonds en/of wanden aanwezig?
Zo ja, waar?
aantal plekken in de muren

VRAGENLIJST OVER DE WONING

- ☐ niet bekend ☐ ja ☒ nee
☒ niet bekend ☐ ja ☐ nee
☒ niet bekend ☐ ja ☐ nee

- ☐ ja ☒ nee

- ☐ ja ☒ nee

- ☒ ja ☐ nee

- ☒ ja ☐ nee

- ☒ ja ☐ nee

- ☒ ja ☐ nee

- ☐ ja ☒ nee

- ☐ ja ☒ nee

- ☐ ja ☒ nee

- ☐ ja ☒ nee

- ☒ ja ☐ nee

VRAGENLIJST VOOR DE VERKOOP VAN EEN WONING

VRAGENLIJST OVER DE WONING

- d. Hebben zich in het verleden problemen voorgedaan met de afwerkingen (*bijvoorbeeld loszittend tegelwerk, loslatend behang of spuitwerk, holklinkend of loszittend stucwerk, etc.*)? ☐ ja ☒ nee
Zo ja, waar?
- e. Is er sprake (geweest) van gebreken aan de vloerconstructie, zoals scheve, doorbuigende, krakende, beschadigde en/of aangetaste vloerdelen? ☒ ja ☐ nee
Zo ja, waar?
Overal houten vloeren. Dit kraakt wel eens en buigt wel eens wat door
- f. Is er sprake van vloerisolatie? ☐ niet bekend ☒ ja ☐ nee
Is er sprake van volledige isolatie? ☐ niet bekend ☒ ja ☐ nee
Zo nee, welke delen zijn er niet geïsoleerd?
vloeren voorhuis : kruipruimtes gevuld met isolatie-korrels

6. Kelder, kruipruimte en fundering

- a. Is er sprake (geweest) van gebreken aan de fundering? ☒ niet bekend ☐ ja ☐ nee
Zo ja, waar?
- b. Is de kruipruimte toegankelijk? ☒ ja ☐ nee
Is de kruipruimte droog? ☐ meestal ☒ ja ☐ nee
Zo nee of meestal, toelichting:
- c. Is er sprake van vochtdoorslag door de kelderwand? ☐ soms ☐ ja ☐ nee
Zo nee of soms, toelichting:
- d. Is de grondwaterstand in de afgelopen jaren waarneembaar gewijzigd of is er sprake van wateroverlast geweest? ☐ ja ☒ nee
Zo ja, heeft dit tot problemen geleid in de vorm van water in de kruipruimte c.q. kelder? ☒ n.v.t. ☐ ja ☐ nee
Zo nee, tot wat voor andere problemen heeft dit geleid?

7. Installaties

- a. Wat voor warmte-installatie is er aanwezig (*bijvoorbeeld cv-installatie, WTW-systeem, WKO-systeem*)?
CV-ketel
Wat is het merk van de installatie en hoe oud is deze?
Merk: Nefit
Leeftijd: Binnenwerk 2016 volledig vervangen (garantie) buitenkant 2007
Wanneer is deze voor het laatst onderhouden?
Datum: 01-01-2023
Is het onderhoud uitgevoerd door een erkend bedrijf? ☒ ja ☐ nee
Zo ja, door wie?
Domein
- b. Zijn er de afgelopen tijd zaken opgevallen ten aanzien van de installatie (*bijvoorbeeld de cv-installatie moet meer dan 1 keer per jaar bijgevoerd worden*)? ☐ ja ☒ nee
Zo ja, wat is u opgevallen?

VRAGENLIJST VOOR DE VERKOOP VAN EEN WONING

VRAGENLIJST OVER DE WONING

- c. Zijn er radiatoren die niet warm worden?
Zo ja, welke? ☐ ja ☒ nee
- d. Zijn er radiatoren of (water)leidingen die lekken?
Zo ja, waar en welke? ☐ ja ☒ nee
- e. Zijn er radiatoren of (water)leidingen die ooit zijn bevroren?
Zo ja, waar? ☐ ja ☒ nee
- f. Heeft u vloerverwarming in de woning?
Zo ja, waar?
woonkeuken en ruimte achter ingang ☒ ja ☐ nee
- g. Zijn er vertrekken die niet (goed) warm worden?
Zo ja, welke? ☐ ja ☒ nee
- h. Heeft de woning zonnepanelen die uw eigendom zijn?
Zo ja, blijven de zonnepanelen achter? ☐ n.v.t. ☐ nader overeen te komen ☒ ja ☐ nee
- Heeft de woning zonnepanelen die worden gehuurd?
Kan het huurcontract worden overgenomen door koper? ☐ ja ☒ nee
- In welk jaar zijn de zonnepanelen geplaatst en door wie?
Jaar: 2023
Installateur: Domein
- Is de btw over het aankoopbedrag teruggevraagd van de belastingdienst? ☐ ja ☒ nee
- Hoeveel stroom heeft u het afgelopen jaar opgewekt?
Jaar: 2024
Aantal kWh: 15,9 mwh
Hoe lang zit er nog fabrieksgarantie op de zonnepanelen? +-10 jaar
- Zijn de zonnepanelen aangeschaft met subsidie?
Zo ja, moet de subsidie worden terugbetaald? ☒ n.v.t. ☐ ja ☒ nee
Zo ja, welk bedrag moet worden terugbetaald? ☐ ja ☒ nee
- i. In welk jaar zijn voor het laatst de aanwezige schoorsteenkanalen/rookgasafvoeren geveegd/gereinigd?
2024
- j. Wanneer heeft u de aanwezige schoorsteenkanalen voor het laatst gebruikt?
2025
- Is de trek van aanwezige schoorsteenkanalen goed? ☐ niet bekend ☒ ja ☐ nee
- k. Is de elektrische installatie vernieuwd?
Zo ja, wanneer en welke onderdelen?
2018 alles uitgebreid en vernieuwd ☒ ja ☐ nee
- l. Zijn er gebreken aan de (technische) installaties?
Zo ja, welke? ☐ niet bekend ☐ ja ☒ nee

VRAGENLIJST VOOR DE VERKOOP VAN EEN WONING

8. Sanitair en riolering

- a. Zijn er beschadigingen aan wastafels, douche, bad, toiletten, gootstenen en kranen?
Zo ja, welke? ☐ ja ☒ nee
- b. Lopen de afvoeren van wastafels, douche, bad, toiletten, gootstenen en kranen goed door?
Zo nee, welke niet?
afvoer putje douche wel regelmatig schoonmaken ☒ ja ☐ nee
- c. Is de woning aangesloten op het gemeentelijke riool? ☒ ja ☐ nee
- d. Zijn er gebreken (geweest) aan de riolering, zoals breuken, stankoverlast, lekkages, etc.?
Zo ja, welke? ☐ ja ☒ nee
- e. Is er een andere voorziening, zoals een septictank, beerput of dergelijk aanwezig?
Zo ja, wat is er aanwezig en hoe dient dit te worden onderhouden? ☐ ja ☒ nee

9. Diversen

- a. Wat is het bouwjaar van de woning? 1912
- b. Zijn er asbesthoudende materialen in de woning aanwezig?
Zo ja, welke en waar? ☐ niet bekend ☐ ja ☒ nee
- c. Blijft er in de woning zeil achter, al dan niet vastgelijmd, dat is aangeschaft tussen 1955 en 1982?
☐ niet bekend ☐ ja ☒ nee
- d. Is er sprake van loden leidingen in de woning?
Zo ja, waar? ☐ niet bekend ☐ ja ☒ nee
- e. Is de grond verontreinigd?
Zo ja, is er een onderzoeksrapport? ☐ niet bekend ☐ ja ☒ nee
Zo ja, heeft de gemeente/provincie een onderzoeks- of saneringsbevel opgelegd? ☒ n.v.t. ☐ ja ☐ nee
- f. Is er een olietank aanwezig?
Zo ja, is deze gesaneerd/verwijderd? ☐ niet bekend ☐ ja ☒ nee
Zo ja, waar is de olietank op het perceel gesitueerd?
Is er een Kiwa-certificaat aanwezig? ☒ n.v.t. ☐ ja ☐ nee
- g. Is er sprake van overlast door ongedierte in of (rond)om de woning (*denk aan muizen, ratten, kakkerlakken, etc.*)?
Zo ja, waar? ☐ ja ☒ nee
- h. Is de woning aangetast door houtworm, boktor, ander ongedierte of zwam?
Zo ja, waar? ☐ niet bekend ☐ ja ☒ nee
Zo ja, is deze aantasting al eens behandeld?
Zo ja, wanneer en door welk bedrijf? ☒ n.v.t. ☐ ja ☐ nee

VRAGENLIJST VOOR DE VERKOOP VAN EEN WONING

VRAGENLIJST OVER DE WONING

- i. Is er sprake van chlorideschade (betonrot) (betonrot komt vooral voor in kruipruimtes van woningen gebouwd tussen 1965 en 1981 die voorzien zijn van betonnen vloerelementen van het merk Kwaaitaal of Manta. Ook andere beton- elementen - bijvoorbeeld balkons - kunnen aangetast zijn)? ☐ niet bekend ☐ ja ☒ nee
Zo ja, waar?
- j. Hebben er verbouwingen en/of aanbouwen plaatsgevonden in en/of om de woning? ☒ ja ☐ nee
Zo ja, welke ver-/aانبouwingen, in welk jaartal en door welk bedrijf zijn deze uitgevoerd?
- k. Zijn er verbouwingen of uitbreidingen uitgevoerd zonder omgevingsvergunning (voorheen bouwvergunning)? ☐ niet bekend ☒ ja ☐ nee
Zo ja, welke?
- l. Bent u in het bezit van een energieprestatiecertificaat/energielabel? ☒ ja ☐ nee
Zo ja, welke label?
c

10. Vaste lasten

- a. Hoeveel betaalde u voor de laatste aanslag onroerendezaakbelasting? € 836,20
Belastingjaar: 2025
- b. Wat is de WOZ-waarde? € 740.000,00
Peiljaar: 1-1-2024
- c. Hoeveel betaalde u voor de laatste aanslag waterschapslasten? € 663,75
Belastingjaar: 2024
- d. Hoeveel betaalde u voor de laatste aanslag rioolrecht? € 416,00
Belastingjaar: 2025
- e. Welke voorschotbedragen betaalt u maandelijks aan de nutsbedrijven?
Gas: € 257,00
Elektra: € 35,00
Blokverwarming:
Anders: verbruik stroom 10.973 teruglevering 11.574
Jaarverbruik gas: 500 m³ Elektra -601 kWh Jaar:
- f. Zijn er lease- en/of huurkoopcontracten (bijvoorbeeld keukens, koelkasten, cv-ketel, etc.)? Zo ja, welke? ☐ ja ☒ nee
Zijn deze contracten overdraagbaar op de koper? Let op! Veel lease- en huurkoopcontracten zijn niet langer overdraagbaar op een koper. Neem hiervoor contact op met de betreffende leverancier. ☐ ja ☒ nee
Hoe lang lopen de contracten nog en wat is de eventuele afkoopsom?
Afkoopsom:
Duur:
- g. Als er sprake is van erfpacht of opstalrecht:
Hoe hoog is dan de canon per jaar?
Heeft u alle canons betaald? ☒ n.v.t. ☐ ja ☐ nee
Is de canon afgekocht? ☒ n.v.t. ☐ ja ☐ nee
Zo ja, tot wanneer?

VRAGENLIJST VOOR DE VERKOOP VAN EEN WONING

- h. Heeft u alle gemeentelijke belastingen die u verschuldigd bent al betaald?
Zijn er variabele bedragen voor gemeenschappelijke poorten, inritten of terreinen?
Zo ja, hoe hoog en waarvoor?

☒ ja ☐ nee
☐ ja ☒ nee

- i. Heeft u, om in de straat te parkeren, een parkeervergunning nodig?

☐ ja ☒ nee

Hoeveel parkeervergunningen kunnen er maximaal worden aangevraagd?
Wat zijn de kosten voor deze parkeervergunning(en) per jaar?

11. Garanties

Zijn er lopende onderhoudscontracten en/of garantieregelingen overdraagbaar aan de koper (zoals dakbedekking, cv-installatie, dubbele beglazing, etc.)?
Zo ja, welke

☐ ja ☒ nee

12. Buren

Wat is de gezinssamenstelling van de bewoners van de naastgelegen panden?
(links en rechts staand met het gezicht naar de woning)

Links	Leeftijd	Rechts	Leeftijd
Vrouw(en)		Vrouw(en)	
Man(nen)		Man(nen)	
Kind(eren)		Kind(eren)	
Huisdier(en)		Huisdier(en)	
Soort:		Soort:	

13. Nadere informatie (overige zaken die de koper naar uw mening moet weten):



INFORMATIEF KARAKTER VRAGENLIJST

De vragenlijst geeft vorm, inhoud en structuur aan de mededelingsplicht van verkoper. De mededelingsplicht strekt niet verder dan dat verkoper ten tijde van het sluiten van de overeenkomst aan de koper meedeelt wat hem bekend is omtrent de woning. De vragenlijst beoogt geen garanties te geven, maar heeft een informatief karakter.

ONDERTEKENING

Verkoper(s) verklaart/verklaren alle hem/haar bekende feiten te hebben vermeld in dit formulier. Verkoper is zich ervan bewust dat hij/zij bij een niet juiste en/of volledige vermelding van feiten het risico loopt om aansprakelijk gesteld te worden door de koper. Verkoper verklaart de woning tot de eigendomsoverdracht op een manier te zullen bewonen en onderhouden welke in het maatschappelijk verkeer als gebruikelijk wordt beschouwd.

Ondergetekende(n) verkla(a)r(t)(en) voorgaande vragen volledig en naar waarheid te hebben ingevuld:

Plaats:

Plaats:

Handtekening:

Handtekening:

.....

.....

Gegevens NVM-makelaar

Kantoornaam:	Het Makelaarshuis B.V.
Adresgegevens:	Woldpoort 1A 8331 KP Steenwijk
Telefoonnummer:	0521-521 521
E-mailadres:	info@hetmakelaarshuis.nl

Lijst van Zaken

Adres: Dorpsstraat 55



	Nvt	Blijft achter	Gaat mee	Ter overname
WONING:				
Brievenbus		X		
(Voordeur)bel		X		
Alarminstallatie	X			
Zonwering buiten		X		
Zonwering binnen	X			
Losse horren/rolhorren	X			
Rolluiken	X			
Begane grond				
Vloerbedekking/parket		X		
Gordijnrails		X		
Gordijnen / vitrages		X		
Rol- en vouwgordijnen		X		
1e Verdieping				
Vloerbedekking/laminaat		X		
Gordijnrails	X			
Gordijnen / vitrages	X			
Rol- en vouwgordijnen		X		
2e Verdieping				
Vloerbedekking	X			
Gordijnrails	X			
Gordijnen / vitrages	X			
Rol- en vouwgordijnen	X			
Keuken				
Inbouw apparatuur		X		
Koelkast		X		
Combi magnetron		X		
Kooktoestel		X		
Vaatwasser		X		
Algemeen				
Leg- / boekenplanken		X		
Inbouwverlichting		X		
Opbouwverlichting		X		
Losse kasten waskamer		X		

	Nvt	Blijft achter	Gaat mee	Ter overname
Vervolg woning				
Badkamer accessoires	X			
Wastafel accessoires	X			
Toilet accessoires		X		
Sauna + toebehoren	X			
Bijgebouwen				
Verlichting op/inbouw			X	
Werkbank	X			
Legplanken		X		
Automatische deur	X			
Tuinhuisje / berging		X		
Tuinkas	X			
Tuin				
Tuinaanleg/bestrating		X		
Erfafscheiding		X		
Beplanting MUV		X		
Kurkeiken en potplanten			X	
Tuinverlichting		X		
Buitenverlichting		X		
Buitenkraan		X		
Voet droogmolen	X			
Vlaggenmast		X		
Tuinpomp			X	
Robotmaaier			X	
Overige				
Amerikaanse koelkast			X	
Janus kachel				X
Pallet-kachel gastenverblijf				X
Voor akkoord				
d.d.				
Verkoper(s)				
Koper (s)				

Aanvullende informatie:

Het kopen van een woning is iets dat je niet dagelijks doet. Het is dus niet zo vreemd dat je tegen allerlei vragen aanloopt. De meest voorkomende vragen hebben wij alvast voor je op een rijtje gezet.

Wanneer ben ik in onderhandeling?

Je bent pas in onderhandeling met de verkopende partij als deze reageert op je bod door: a) Een tegenbod te doen. b) Expliciet te melden dat jullie in onderhandeling zijn. Je bent dus nog niet in onderhandeling als de verkopende makelaar zegt dat hij je bod met de verkoper zal bespreken.

Mag een verkoopmakelaar doorgaan met bezichtigingen als er al over een bod onderhandeld wordt?

Ja, dat mag. Een onderhandeling hoeft namelijk niet tot een verkoop te leiden. Bovendien zal de verkoper waarschijnlijk graag willen weten of er meer belangstelling is. Ook mag er met meerdere geïnteresseerde kopers tegelijkertijd onderhandeld worden. Een NVM-makelaar moet dit wel duidelijk aan alle partijen melden. Vaak zal de verkopende NVM-makelaar belangstellenden mededelen dat er al een bod ligt of dat er onderhandelingen gaande zijn. Als geïnteresseerde koper mag je dan wel een bod uitbrengen, maar de makelaar gaat pas over tot onderhandelen met de andere partijen als de onderhandeling met de eerste gegadigde beëindigd is. De NVM-makelaar doet geen mededelingen over de hoogte van de biedingen. Dit zou overbiedingen kunnen uitlokken.

Wanneer ik de vraagprijs bied, moet de verkoper de woning dan aan mij verkopen?

Nee, de verkoper is niet verplicht de woning dan aan jou te verkopen. De Hoge Raad heeft bepaald dat de vraagprijs gezien moet worden als een uitnodiging tot het doen van een bod. Ook als je de vraagprijs biedt, kan de verkoper dus beslissen of hij je bod wel of niet aanvaardt, of (via zijn makelaar) een tegenbod doet.

Kan de verkoper de vraagprijs van een woning tijdens de onderhandeling veranderen?

Ja, de verkoper kan besluiten de vraagprijs te verhogen of te verlagen. Daarnaast heb je als potentiële koper ook het recht tijdens de onderhandelingen je bod te verlagen. Zodra de verkopende partij een tegenbod doet, vervalt namelijk je eerdere bod.

Moet de makelaar met mij als eerste in onderhandeling als ik de eerste ben die een afspraak maakt voor een bezichtiging? Of als ik als eerste een bod uitbreng?

Nee, dit hoeft niet. De verkoper bepaalt samen met de verkopende makelaar met wie hij in onderhandeling gaat. Vraag als koper de verkopende makelaar van tevoren naar de verkoopprocedure die gehanteerd wordt om teleurstelling te voorkomen.

Mag een NVM-makelaar tijdens de onderhandeling het systeem van verkoop wijzigen?

Ja, dat mag. Soms zijn er zo veel belangstellenden die de vraagprijs bieden of benaderen, dat het moeilijk te bepalen is wie de beste koper is. Op dat moment kan de verkoper – op advies van zijn makelaar – besluiten de biedingsprocedure te wijzigen in bijvoorbeeld een inschrijvingsprocedure. In deze procedure krijgen alle bidders een gelijke kans om een bod uit te brengen. De makelaar dient uiteraard eerst eventueel eerder gedane toezeggingen of afspraken na te komen, voordat de procedure veranderd wordt.

Mag ik als koper advies van de verkopende makelaar verwachten?

De verkopende makelaar vertegenwoordigt de belangen van de verkoper. Hij zal de verkoper adviseren tijdens het verkoopproces. De verkopende makelaar kan en mag daarom niet tegelijkertijd jouw belangen behartigen. Als je dus begeleiding en advies wilt tijdens het aankoopproces, dan is het verstandig zelf een aankopende NVM-makelaar in te schakelen.

Hoe komt de koop tot stand?

Als verkoper en koper het eens zijn over de belangrijkste zaken - onder andere prijs, leveringsdatum, ontbindende voorwaarden en eventuele afspraken over roerende zaken -, dan legt de verkopende NVM-makelaar de afspraken vast in de koopovereenkomst. Pas als beide partijen de koopovereenkomst hebben ondertekend, komt de koop tot stand. Ontbindende voorwaarden zijn een belangrijk aandachtspunt. Als je deze opgenomen wilt hebben in de koopovereenkomst, dan moet je dit meenemen in de onderhandelingen. Als koper krijg je niet automatisch een ontbindende voorwaarde.

Koper en verkoper moeten het eens zijn over aanvullende afspraken en ontbindende voorwaarden voordat de koopovereenkomst wordt opgemaakt. Voorbeelden van ontbindende voorwaarden zijn: - Financieringsvoorbehoud, - Negatieve uitkomst van een bouwkundige keuring, - Het niet verkrijgen van Nationale Hypotheekgarantie. De koop komt pas tot stand op het moment dat de koopovereenkomst door beide partijen is ondertekend. Dit heet het schriftelijkheidsvereiste. Zodra de verkoper en de koper de koopovereenkomst hebben ondertekend en de koper (en eventueel de notaris) een afschrift van de overeenkomst heeft ontvangen, treedt voor de particuliere koper de wettelijke bedenktijd in werking. Binnen deze tijd kun je als koper alsnog afzien van de koop. Na deze tijd is de koop definitief rond, tenzij de ontbindende voorwaarden van toepassing zijn.

Wat staat er verder in de koopovereenkomst?

De waarborgsom (ofwel bankgarantie) bedraagt 10% van de koopsom en dient te worden voldaan aan de notaris 1 week na het ondertekenen of 1 week nadat de voorwaarde voor financiering is verlopen. Bij een voorwaarde voor het verkrijgen van financiering wordt maximaal 100% van de koopsom opgenomen in de koopakte. Indien de koper kiest voor een notaris buiten de regio en de verkoper in verband met de reisafstand besluit tot het afgeven van een volmacht zijn deze eventuele extra kosten voor rekening van de koper. De notaris kan ten laste van de verkoper uitsluitend de kosten voor doorhaling van de geldende hypotheek doorberekenen. Alle overige kosten zijn voor rekening van de koper.

Bouwkundige staat

De bouwkundige staat van bestaande woningen is in sommige gevallen minder dan de bouwkundige staat van nieuwe woningen. Bij woningen ouder dan 10 jaar wordt de ouderdomsclausule in de koopakte opgenomen: "Het is koper bekend dat de onroerende zaak meer dan 10 jaar oud is wat betekent dat de eisen die aan de bouwkwaliteit gesteld mogen worden lager liggen dan bij nieuwere woningen. Bouwkundige kwaliteitsgebreken worden geacht niet belemmerend te werken op

het in artikel 6.3 van de NVM koopakte omschreven gebruik. Koper is door verkoper in de gelegenheid gesteld om een (aanvullend) bouwkundig onderzoek te laten verrichten en koper heeft bij het vaststellen van de koopsom rekening gehouden met de ouderdom van de onroerende zaak en de eventuele beperkingen voor het beoogde gebruik."

Onderzoeksplicht

Tijdens bezichtigingen geven wij een globaal beeld van de onderhoudstoestand van de woning. Dit gebeurt op basis van visuele- steekproefsgewijze inspectie. Dit betekent dat geen oordeel wordt gegeven over elk onderdeel afzonderlijk, noch over de elementen die aan het zicht zijn onttrokken. Het oordeel van de makelaar is derhalve geen garantie voor de aanwezigheid of afwezigheid van gebreken in de ruimste zin van het woord. De makelaar is geen bouwkundige en heeft geen uitgebreid planologisch onderzoek gedaan. Als koper heb je een eigen Onderzoeksplicht naar zaken die voor jou van belang zijn. Een koper kan zich nooit beroepen op onbekendheid met feiten die hij zelf had kunnen waarnemen of die kenbaar waren uit de openbare registers. De makelaar kan je desgewenst verwijzen naar de desbetreffende instanties.

Toch nog vragen?

Een afspraak voor een (tweede) bezichtiging of een persoonlijk gesprek is natuurlijk ook mogelijk! In zo'n gesprek komen alle juridische en financiële aspecten voor het kopen van een woning aan bod. Ook een afspraak met onze hypothecair planner om de financieringsmogelijkheden te bespreken behoort tot de mogelijkheden.

Deze brochure is met zorg samengesteld, echter de opgenomen gegevens zijn indicatief. Gegevens in deze brochure zijn verkregen van de verkoper. Makelaar is op geen enkele wijze aansprakelijk voor onvolkomenheden, onjuistheden of fouten in deze brochure. De in de brochure opgenomen plattegronden geven een globale indicatie van de ruimten. Maatvoering, indeling en afbeeldingen kunnen afwijken van de werkelijkheid. Aan de brochure en plattegronden kunnen derhalve geen rechten worden ontleend. Koper kan zich laten bijstaan door een eigen aankoop makelaar en/of de woning bouwkundig laten keuren. Graag geven wij je de namen en adressen van NVM makelaars in onze regio.



Wij zijn een eigentijds en dynamisch makelaarskantoor op een unieke locatie in Steenwijk met een realistische kijk op de woningmarkt en een nuchtere no-nonsense mentaliteit.

Onze service in combinatie met persoonlijke aandacht vormen de basis van hetMakelaarshuis. Tel daar jarenlange ervaring en gedegen marktkennis bij op en u heeft de makelaar die u als geen ander adviseert over de beste aanpak om uw huis te verkopen!

Maar ook bij uw zoektocht naar een nieuwe woning bent u bij ons aan het juiste adres. Wij helpen u graag uw droomwoning te vinden!

Edwin Willemsen

Makelaar – Taxateur

Nick Otten

NVM Makelaar

Jan Klein

Hypotheekadviseur



We nemen graag de tijd om bij een kop koffie kennis te maken met u of uw vragen te beantwoorden. Bij ons kantoor aan de Woldpoort staat doordeweeks de deur altijd voor u open. Daarnaast zijn wij dagelijks van 09.00 tot 21.00 uur bereikbaar op telefoonnummer 0521-521 521.

hetMakelaarshuis

Woldpoort 1A Steenwijk
www.hetmakelaarshuis.nl

tel.: 0521 – 521 521
info@hetmakelaarshuis.nl

het **Makelaarshuis**
geeft altijd thuis