

12345

25

Deze kaart is noordgericht

Perceelnummer

Huisnummer

Vastgestelde kadastrale grens

Voorlopige kadastrale grens

Administratieve kadastrale grens

Bebouwing

Schaal 1: 500

Kadastrale gemeente

Sectie

Perceel

Broekhuizen

E

188

Voor een eensluitend uittreksel, geleverd op 17 april 2024

De bewaarder van het kadaster en de openbare registers

Aan dit uittreksel kunnen geen betrouwbare maten worden ontleend.

De Dienst voor het kadaster en de openbare registers behoudt zich de intellectuele eigendomsrechten voor, waaronder het auteursrecht en het databankenrecht.

kadaster







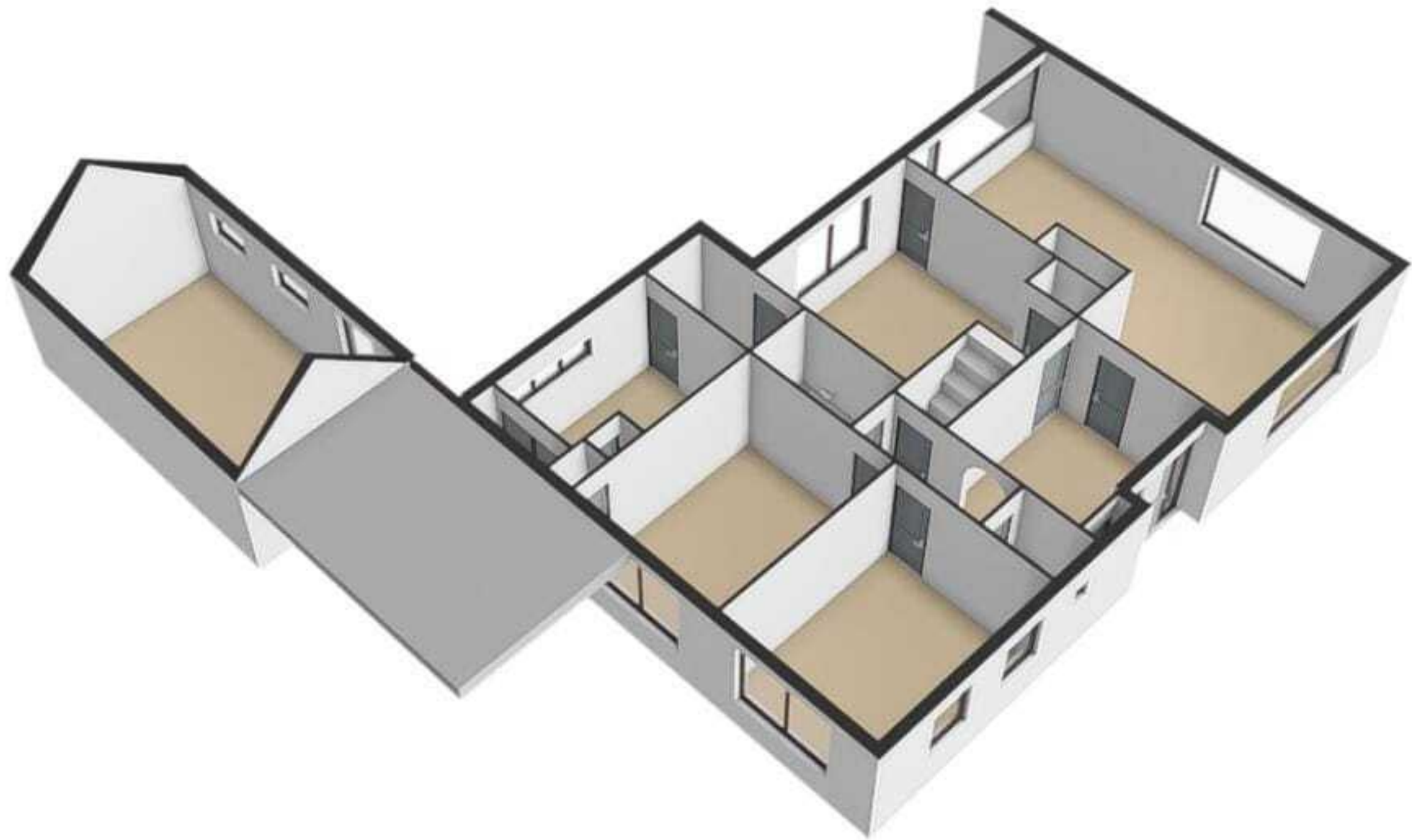



Deze tekeningen zijn gemaakt voor promotiedoeleinden.  
Hier kunnen geen rechten aan worden ontleend.  
© CoMaCon

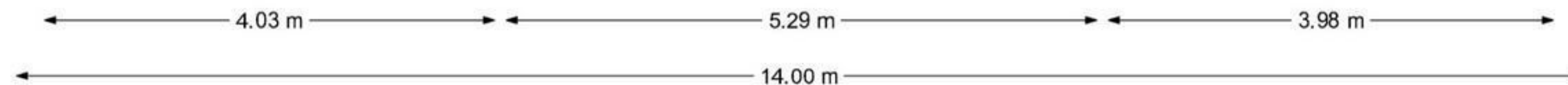

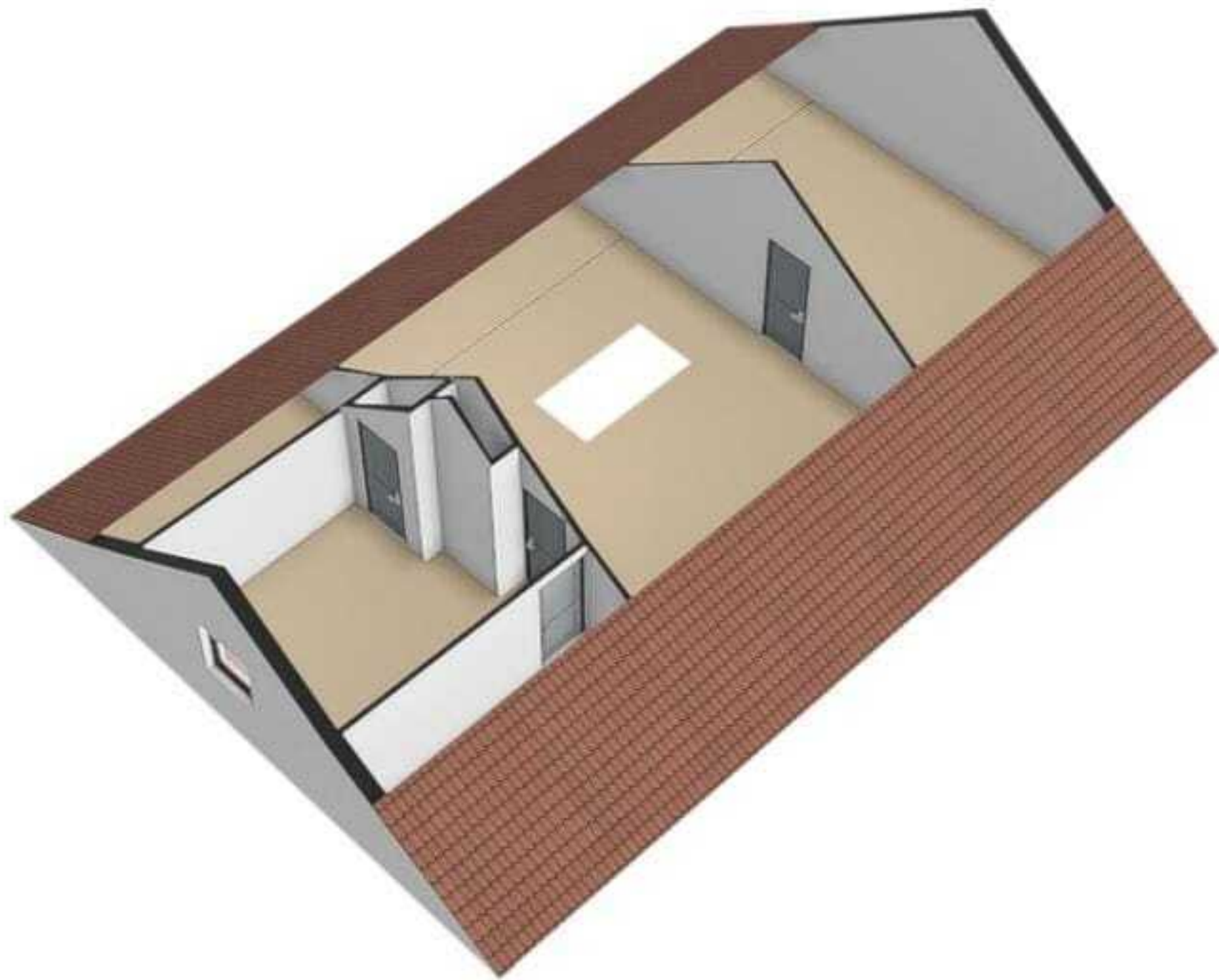

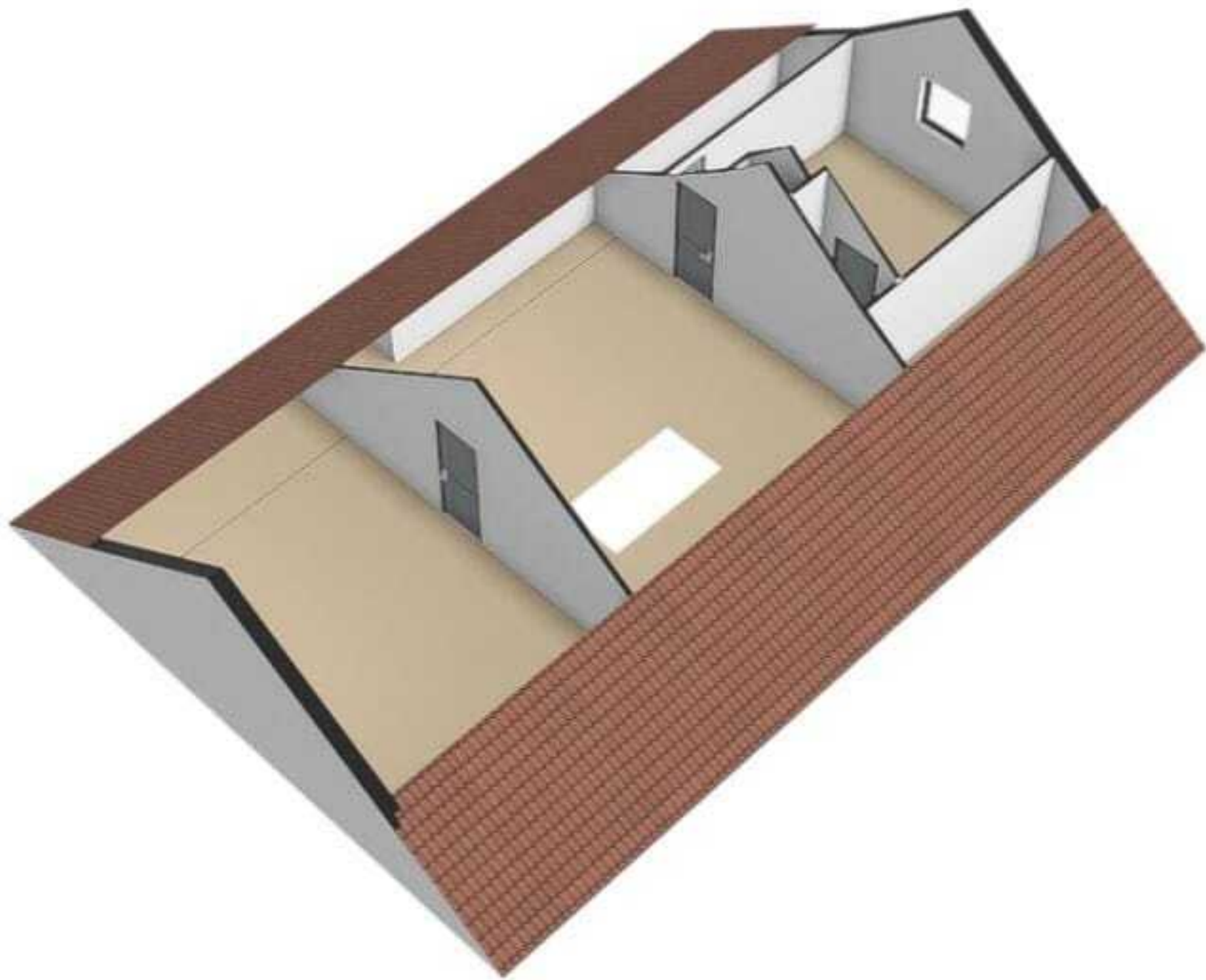

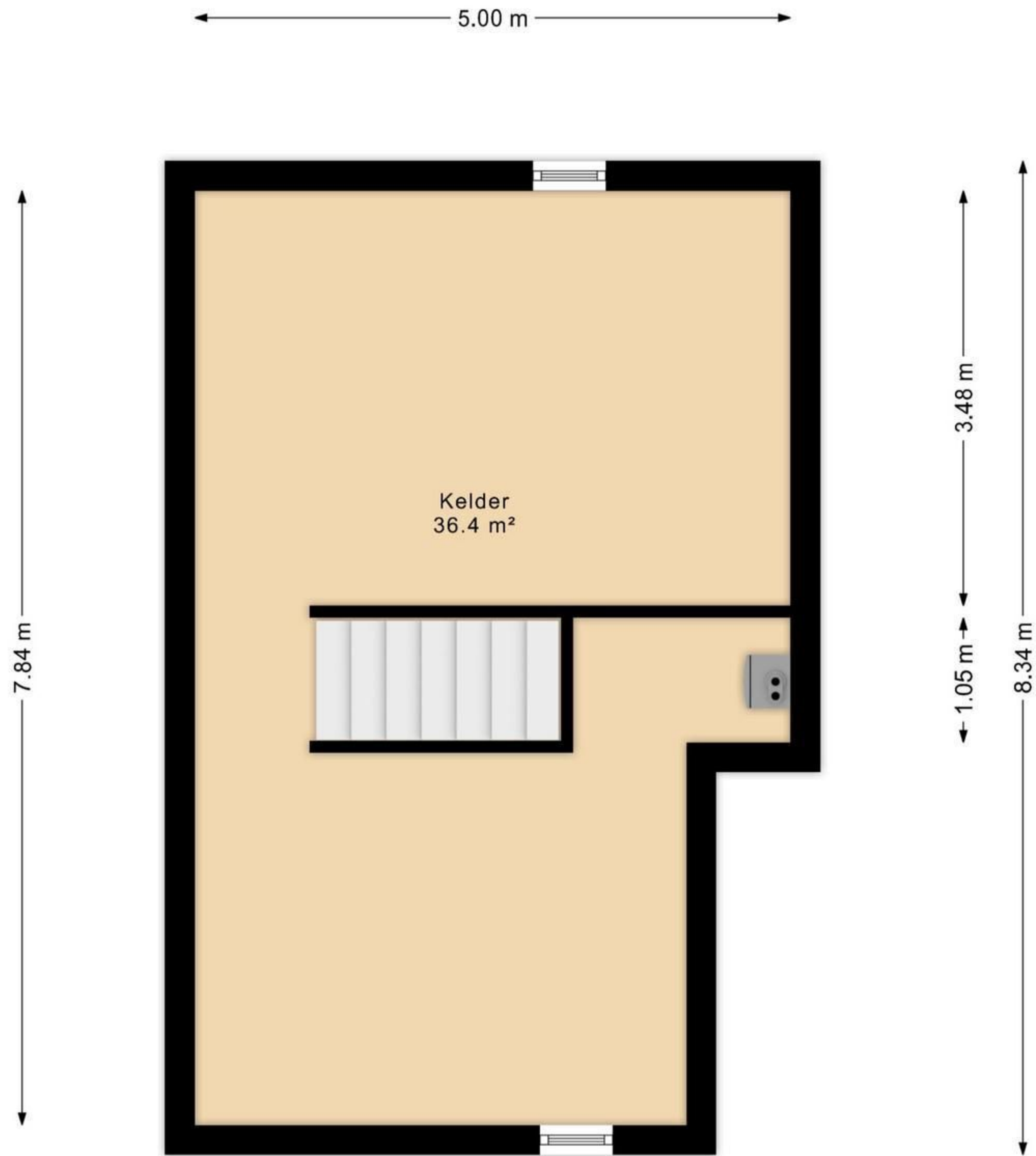

Deze tekeningen zijn gemaakt voor promotiedoeleinden.  
Hier kunnen geen rechten aan worden ontleend.  
© CoMaCon

