

# Hoogeveen

Montbretiastraat 2 | Vraagprijs € 369.500 k.k.



## BESCHIKBAAR

[WWW.MONTBRETIASTRAAT2.NL](http://WWW.MONTBRETIASTRAAT2.NL)

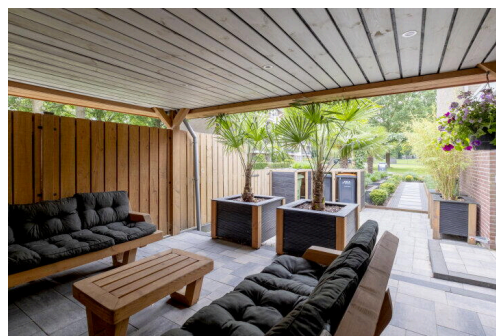
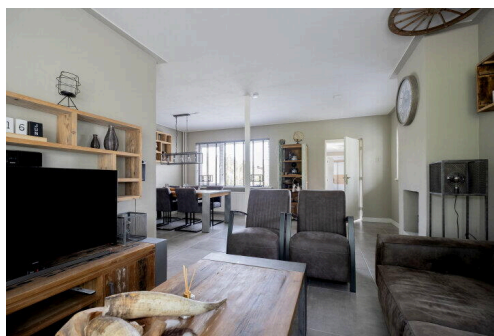

- Type object:** 2 onder 1 kapwoning  
**Bouwjaar:** 1969  
**Woonoppervlakte:** 97 m<sup>2</sup>  
**Perceeloppervlakte:** 250 m<sup>2</sup>  
**Inhoud:** 409 m<sup>3</sup>  
**Aantal kamers:** 4 kamers (3 slaapkamers)  
**Website:** [www.montbretiastraat2.nl](http://www.montbretiastraat2.nl)

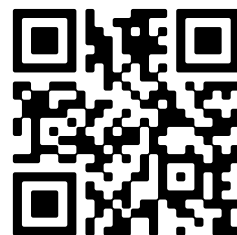

# Omschrijving

## Montbretiastraat 2, 7906 NJ Hoogeveen

Op een rustige locatie, in een kindvriendelijke woonomgeving gelegen 2 ONDER 1 KAP WONING met garage, overkapping en eigen oprit met carport. De woning is keurig onderhouden, heeft kunststof kozijnen, 3 slaapkamers en vrij uitzicht aan de voorzijde over het hertenkamp.

De woning ligt zeer gunstig, op korte afstand van winkelcentrum "Wielewaal" en "De Nije Nering". Maar ook het centrum met al haar voorzieningen, als winkels, horeca en het NS-station zijn goed bereikbaar, net als de uitvalswegen A28 en A37. Daarnaast zijn in Hoogeveen verschillende scholen en tal van sportvoorzieningen aanwezig.

### BEGANE GROND

Entree/hal met meterkast, toilet, vaste kast en trapopgang. Ruime woonkamer (ca. 31 m<sup>2</sup>) met veel lichtinval en open haard, aansluitend de keuken (ca. 7 m<sup>2</sup>) voorzien van 4 pits gaskookplaat, afzuigkap, koelkast en combi-magnetron. De bijkeuken is voorzien van een vaste kastenwand met ruimte voor wasmachine en droger. Vanuit de bijkeuken is zowel de beschutte achtertuin als de groene zijtuin bereikbaar, waar het in het vroege voorjaar al heerlijk vertoeven is onder de overkapping. Vanuit de achtertuin direct toegang tot de garage. Zowel de begane grond als de eerste verdieping is geheel voorzien van kunststof kozijnen.

### EERSTE VERDIEPING

Overloop met toegang tot drie slaapkamers (ca. 13 m<sup>2</sup>, 9 m<sup>2</sup> en 6 m<sup>2</sup>), waarvan één met vaste kast, en de badkamer (vernieuwd in 2018) voorzien van douche, wastafelmeubel, designradiator en tweede toilet.

### TWEEDE VERDIEPING

Via een vaste trap bereikbare bergzolder (ca. 14 m<sup>2</sup>) met de mogelijkheid voor het creëren van een vierde slaapkamer. Deze zolder is nu niet meegeteld als woonruimte, door het plaatsten van een groter dakraam telt deze in zijn geheel mee. Het woonoppervlak gaat dan van 97 m<sup>2</sup> naar 111 m<sup>2</sup>.

### TUIN:

De besloten achtertuin is gelegen op het zuidwesten en is bereikbaar vanuit de bijkeuken en geeft doorgang naar de garage (ca. 18 m<sup>2</sup>). De zijtuin is fraai aangelegd en onderhouden en beschikt over een royale overkapping (ca. 31 m<sup>2</sup>) met vrij uitzicht aan de voorzijde.

### STERKE PUNTEN & BIJZONDERHEDEN

- Voorzien van moderne badkamer;
- Mogelijkheid voor een vierde slaapkamer;
- Met eigen garage en oprit met carport;
- Centraal gelegen, nabij voorzieningen en diverse toegangswegen;
- Zonnige tuin met royale overkapping, volop privacy en achterom;
- Een ruime, ideale gezinswoning!

## Kenmerken

Vraagprijs:	€ 369.500 k.k.
Aanvaarding:	In overleg

## Bouw

Object type:	Eengezinswoning, 2 onder 1 kapwoning
Soort bouw:	Bestaande bouw
Bouwjaar:	1969
Soort dak:	Zadeldak bedekt met pannen

## Oppervlakte en inhoud

Woonoppervlakte:	97 m²
Perceeloppervlakte:	250 m²
Inhoud:	409 m³
Overige inpandige ruimte:	14 m²
Externe bergruimte:	18 m²
Gebouwgebonden buitenruimte:	31 m²

## Indeling

Aantal kamers:	4 kamers (3 slaapkamers)
Aantal badkamers:	1 badkamer
Badkamervoorzieningen:	Toilet, douche, wastafel, wastafelmeubel
Aantal woonlagen:	3 woonlagen
Voorzieningen:	Tv-kabel, dakraam, glasvezel kabel, natuurlijke ventilatie

## Energie

Energielabel:	C
Isolatie:	Dakisolatie, muurisolatie, hr glas
Verwarming:	Cv-ketel, open haard
Warm water:	Cv-ketel
Cv ketel:	Intergas combiketel gas gestookt uit 2016 (eigendom)

## Buitenruimte

Ligging:	Aan park, aan rustige weg, in woonwijk, vrij uitzicht
----------	---

Tuin:	Achtertuin, voortuin, zijtuin
Ligging tuin:	Gelegen op het zuidwesten

**Bergruimte**

Schuur berging:	Inpandig
Voorzieningen schuur:	Voorzien van elektra
Soort parkeergelegenheid:	Openbaar parkeren, op eigen terrein

**Garage**

Soort garage:	Aangebouwd steen
Capaciteit garage:	1 auto
Voorzieningen garage:	Elektra
Isolatie garage:	Geen isolatie

# Op de kaart

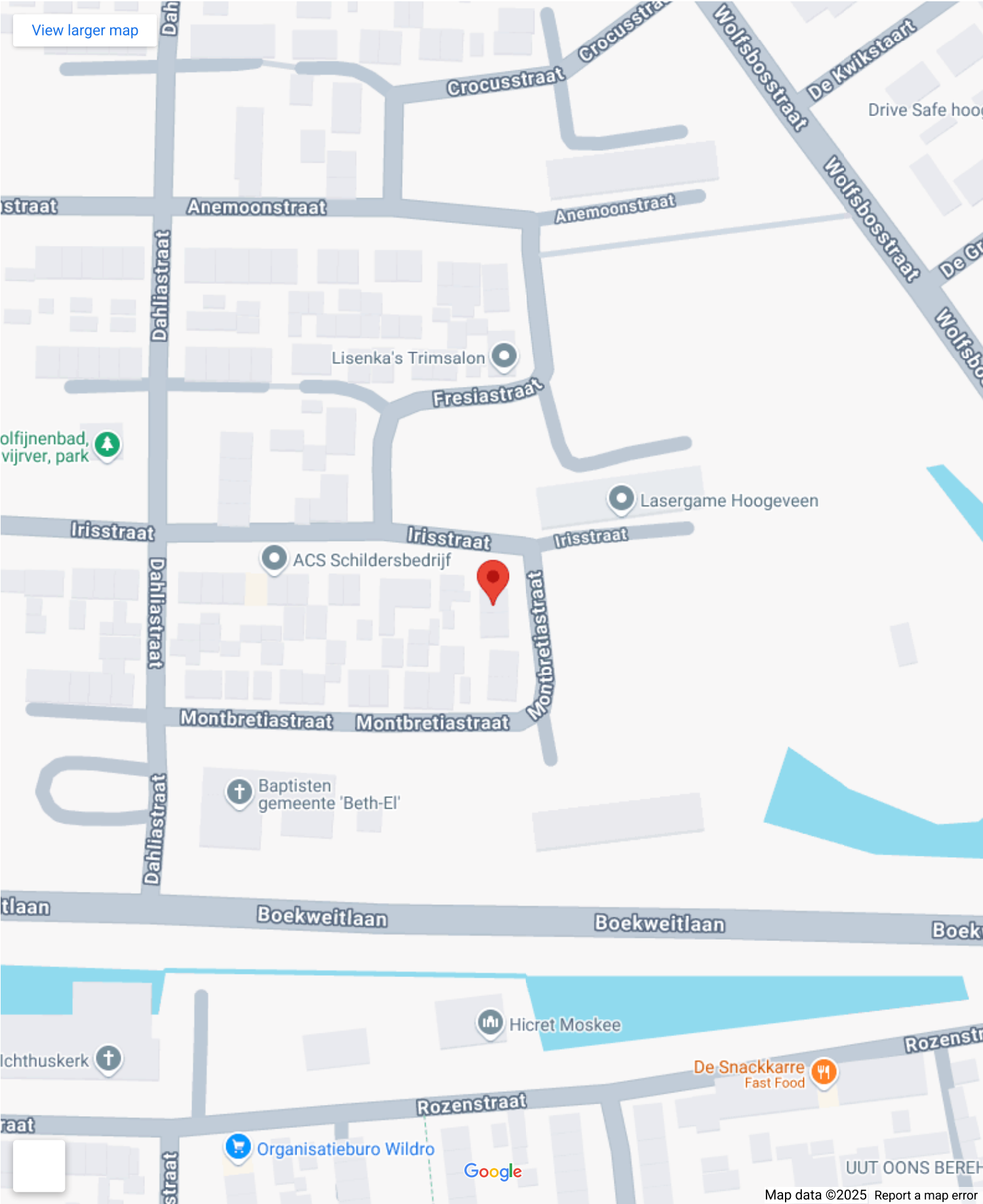



# Op de kaart

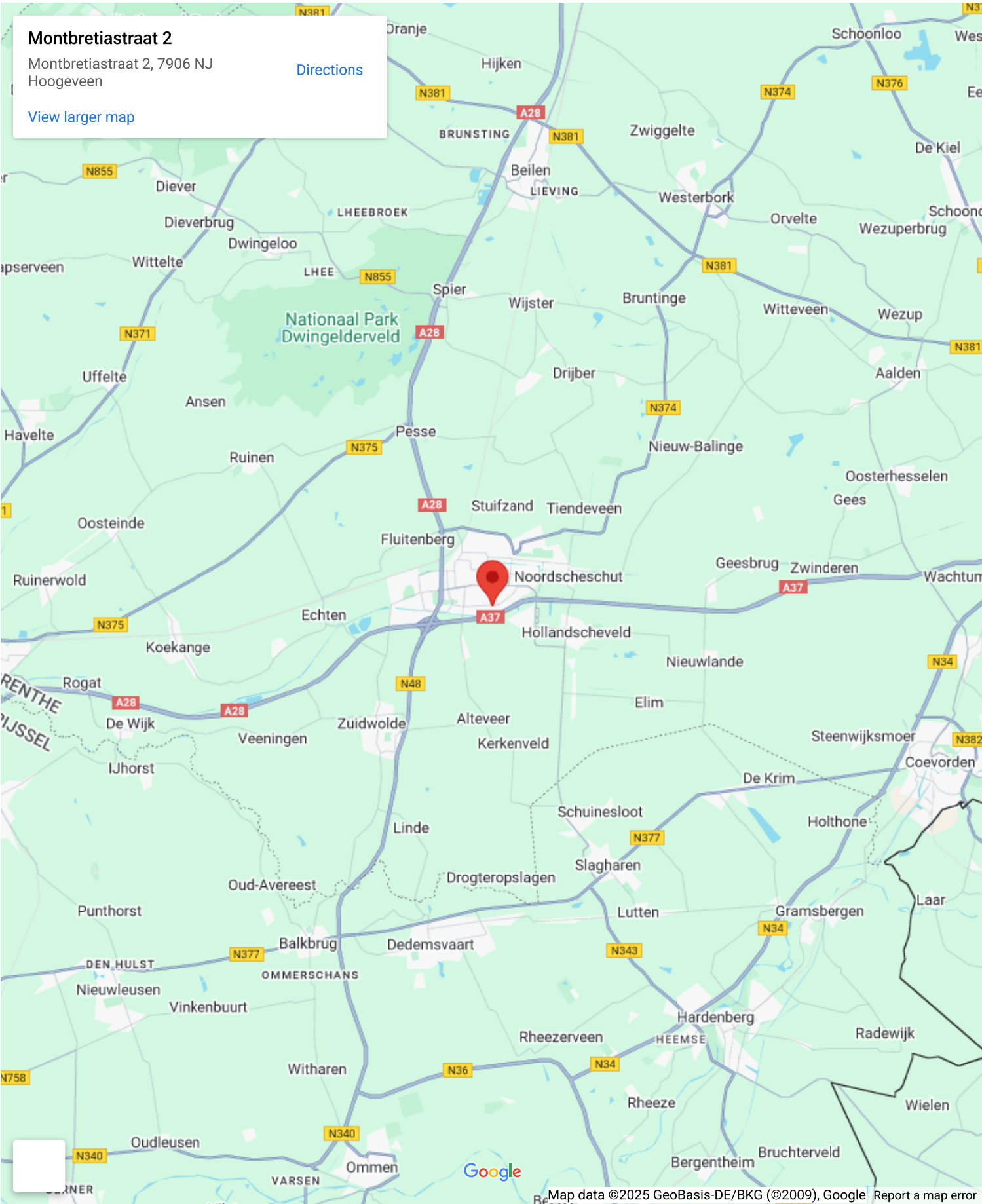



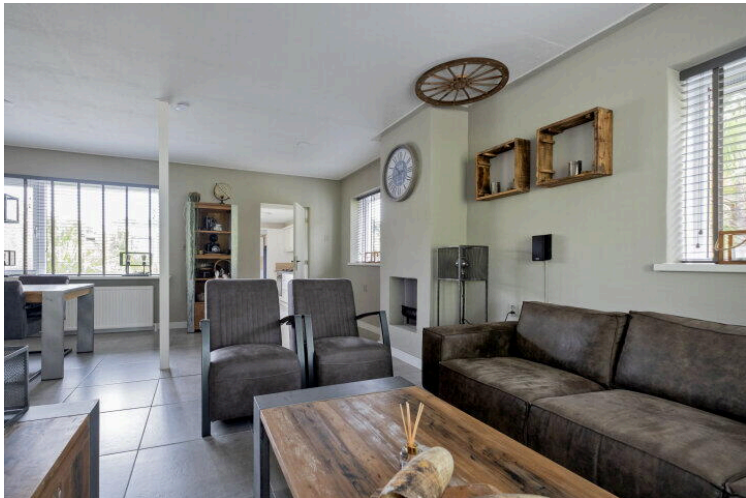



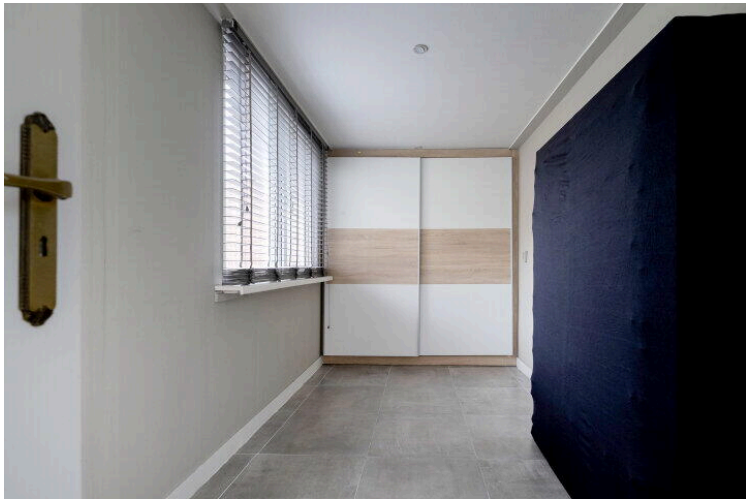



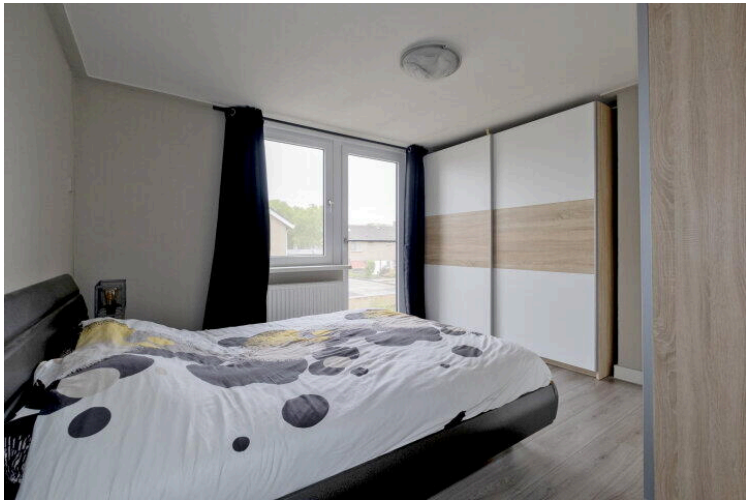
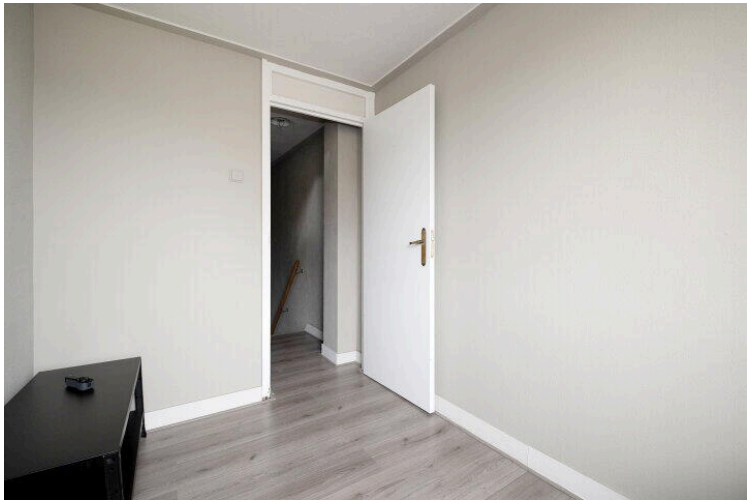
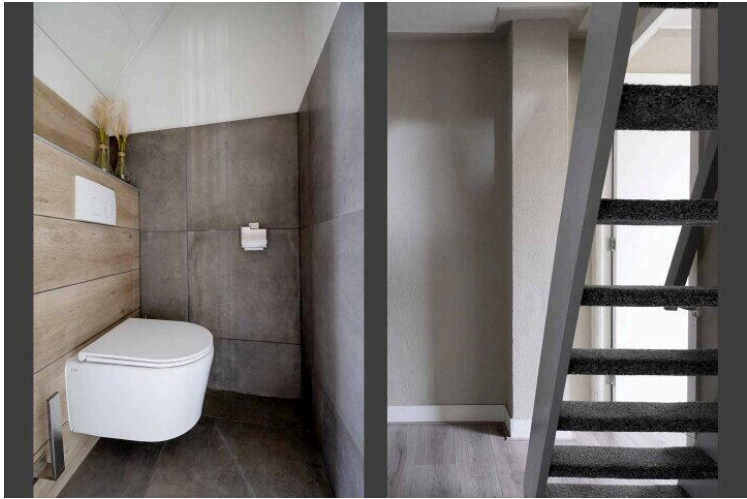
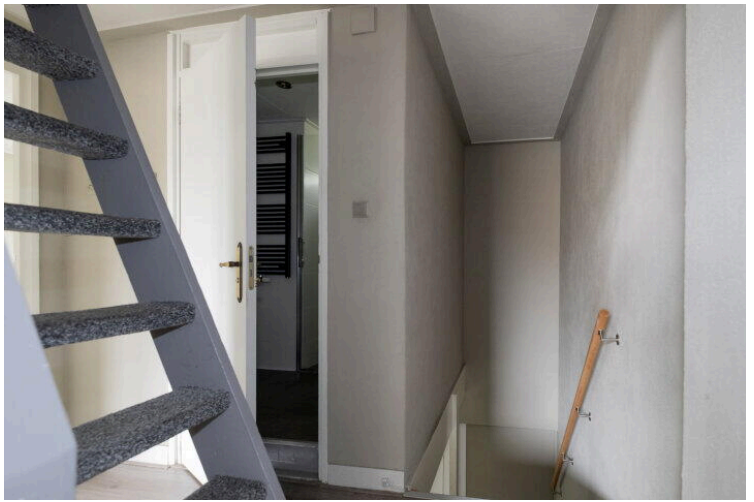



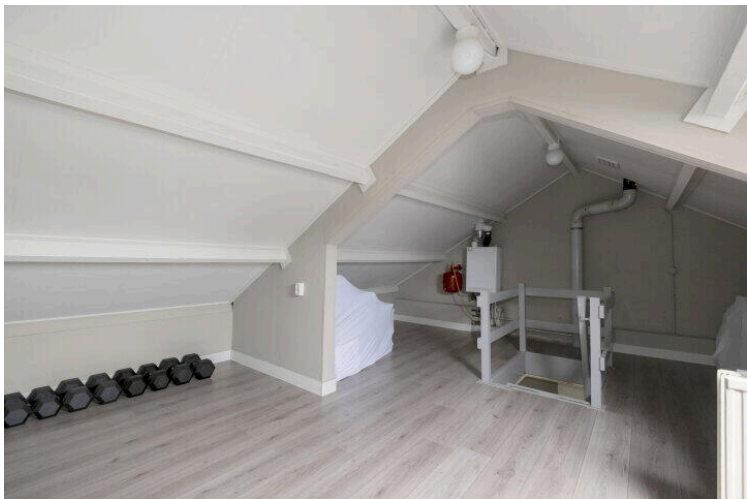
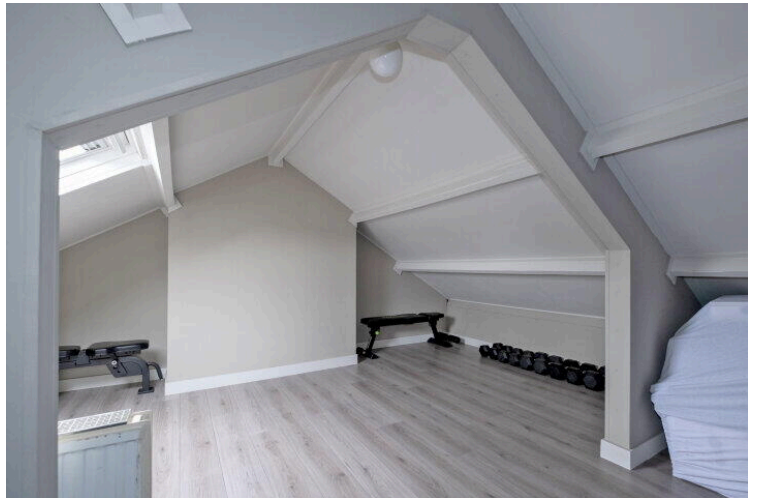



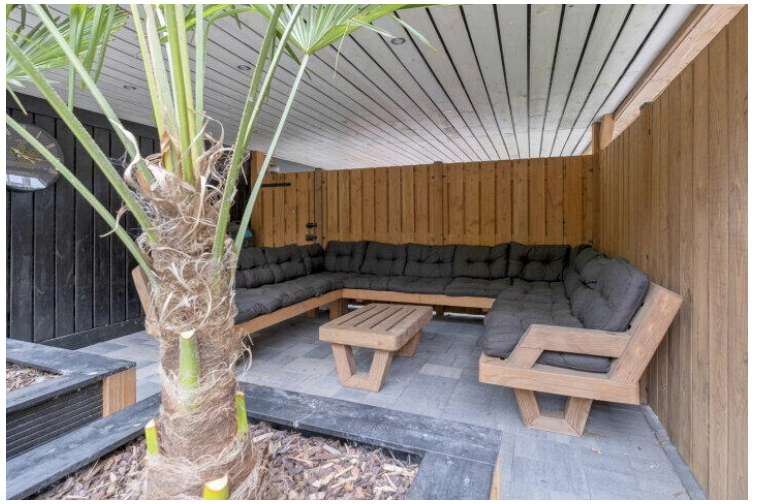



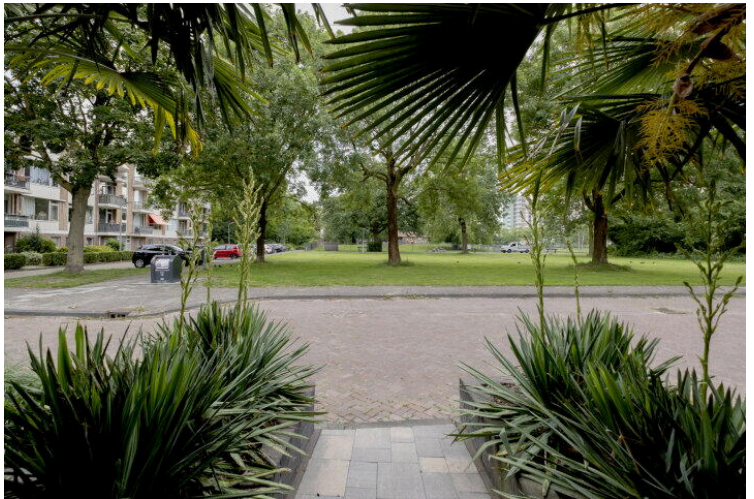



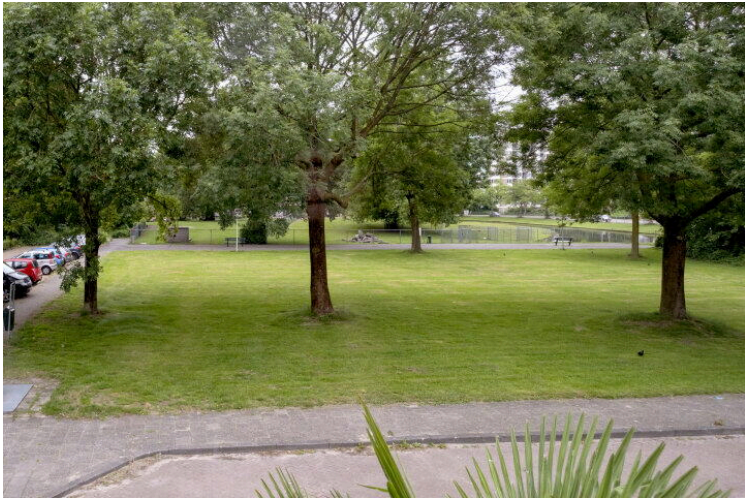



Deze plattegrond is ter indicatie.  
Er kunnen geen rechten aan deze plattegrond worden ontleend.



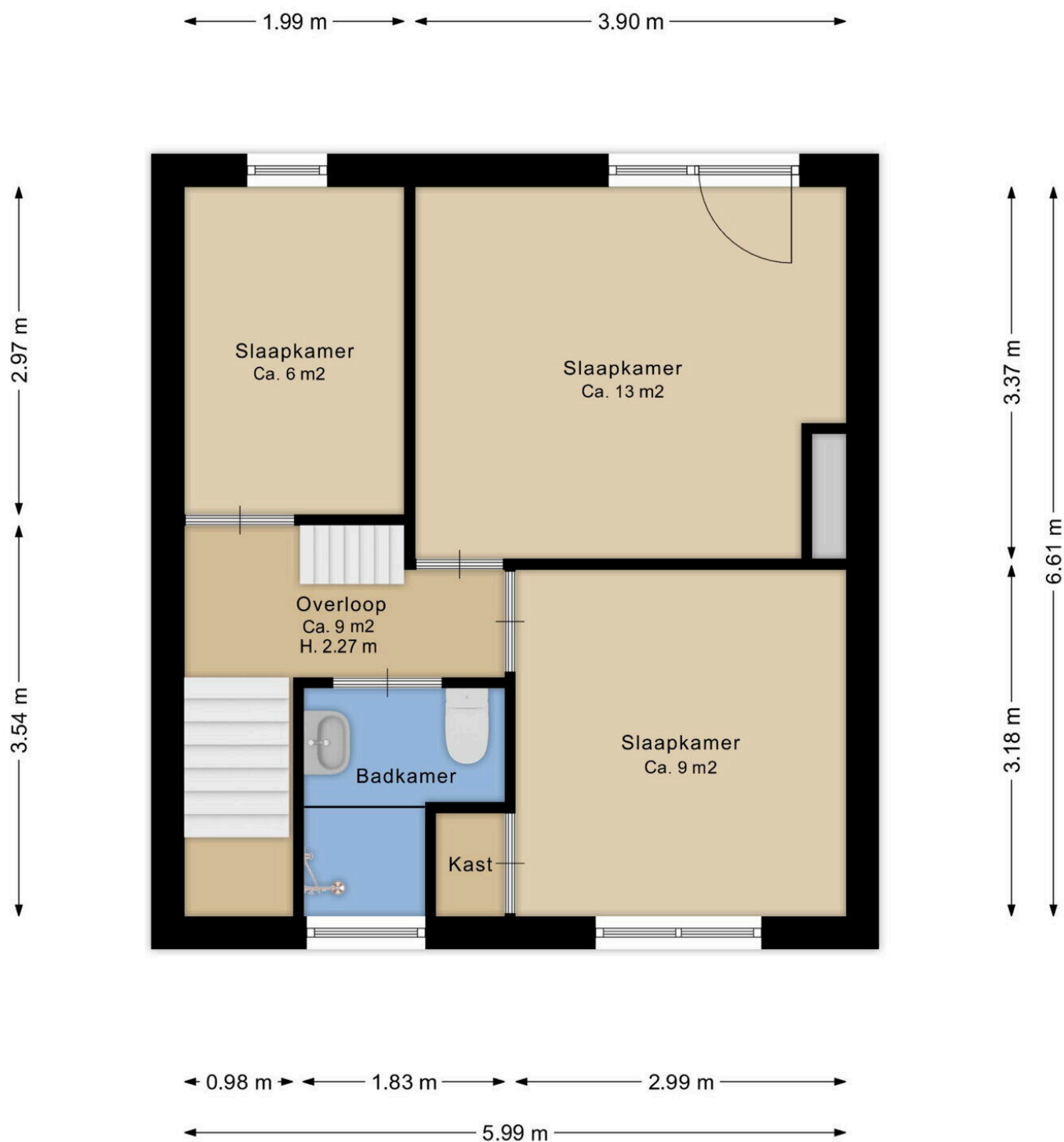

Deze plattegrond is ter indicatie.  
Er kunnen geen rechten aan deze plattegrond worden ontleend.

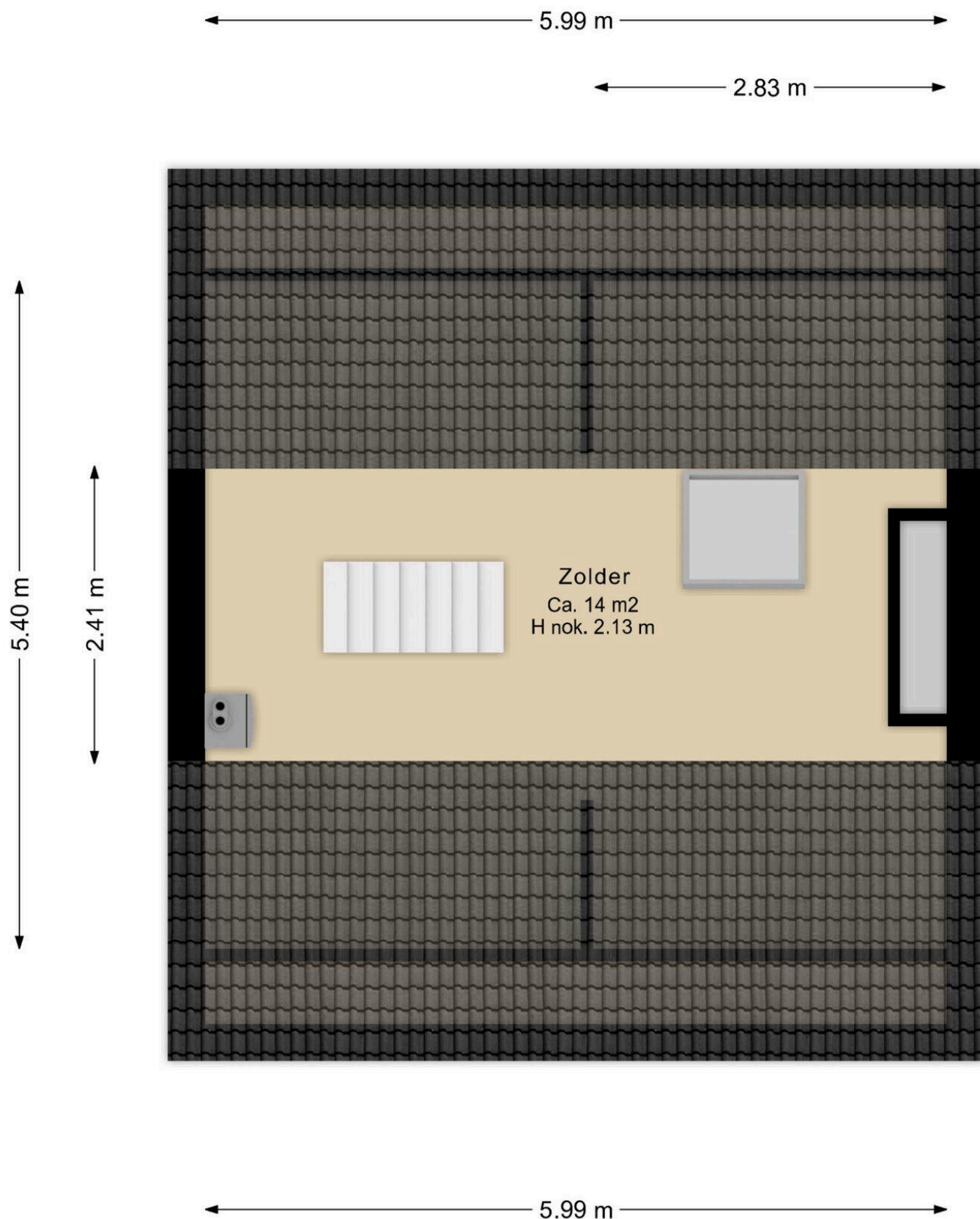

Deze plattegrond is ter indicatie.  
Er kunnen geen rechten aan deze plattegrond worden ontleend.





Deze plattegrond is ter indicatie.  
Er kunnen geen rechten aan deze plattegrond worden ontleend.



12345

25

Deze kaart is noordgericht

Perceelnummer

Huisnummer

Vastgestelde kadastrale grens

Voorlopige kadastrale grens

Administratieve kadastrale grens

Bebouwing

Schaal 1: 500

Kadastrale gemeente    Hoogeveen

Sectie    I

Perceel    2781

kadaster



Voor een eensluitend uittreksel, geleverd op 11 juni 2025

De bewaarder van het kadaster en de openbare registers

Aan dit uittreksel kunnen geen betrouwbare maten worden ontleend.

De Dienst voor het kadaster en de openbare registers behoudt zich de intellectuele eigendomsrechten voor, waaronder het auteursrecht en het databankenrecht.



## Lijst van Zaken

Betreft: Montbretiastraat 2 Hoogeveen

Voor de onderstaande zaken -ongeacht of ze roerend dan wel onroerend zijn- geldt dat ze soms wel en soms niet in de woning achterblijven. De lijst is bedoeld om duidelijkheid te scheppen om discussies achteraf te voorkomen.

**Let op!** Indien er geen duidelijkheid bestaat omtrent een zaak en/of indien er geen nadere afspraken zijn gemaakt over een zaak betekent dit dat de betreffende zaak wordt meegenomen door verkoper en dus niet achterblijft in de woning.

	Blijft achter	Gaat mee	Kan worden overgenomen	N.v.t.
<b>Verlichting, te weten:</b>				
Inbouwspots/dimmers	<input checked="" type="radio"/>	<input type="radio"/>	<input type="radio"/>	<input type="radio"/>
Opbouwspots/armaturen/lampen/ dimmers	<input checked="" type="radio"/>	<input type="radio"/>	<input type="radio"/>	<input type="radio"/>
Losse (hang) lampen	<input type="radio"/>	<input checked="" type="radio"/>	<input type="radio"/>	<input type="radio"/>
<b>(Losse) kasten, legplanken, te weten:</b>				
Inbouwkasten	<input checked="" type="radio"/>	<input type="radio"/>	<input type="radio"/>	<input type="radio"/>
Losse kasten	<input type="radio"/>	<input checked="" type="radio"/>	<input type="radio"/>	<input type="radio"/>
Legplanken	<input checked="" type="radio"/>	<input type="radio"/>	<input type="radio"/>	<input type="radio"/>
<b>Raamdecoratie/zonwering binnen, te weten:</b>				
Gordijnrails	<input type="radio"/>	<input type="radio"/>	<input type="radio"/>	<input checked="" type="radio"/>
Gordijnen	<input type="radio"/>	<input type="radio"/>	<input checked="" type="radio"/>	<input type="radio"/>

	Blijft achter	Gaat mee	Kan worden overgenomen	N.v.t.
Overgordijnen	<input type="radio"/>	<input type="radio"/>	<input type="radio"/>	<input checked="" type="radio"/>
Vitrages	<input type="radio"/>	<input type="radio"/>	<input checked="" type="radio"/>	<input type="radio"/>
Rolgordijnen	<input type="radio"/>	<input type="radio"/>	<input type="radio"/>	<input checked="" type="radio"/>
Lamellen	<input type="radio"/>	<input type="radio"/>	<input type="radio"/>	<input checked="" type="radio"/>
Jaloezieën	<input type="radio"/>	<input type="radio"/>	<input checked="" type="radio"/>	<input type="radio"/>
(Losse) horren/rolhorren	<input type="radio"/>	<input type="radio"/>	<input type="radio"/>	<input checked="" type="radio"/>
<b>Vloerdecoratie, te weten:</b>				
Vloerbedekking	<input type="radio"/>	<input type="radio"/>	<input type="radio"/>	<input checked="" type="radio"/>
Parketvloer	<input type="radio"/>	<input type="radio"/>	<input type="radio"/>	<input checked="" type="radio"/>
Houten vloer(delen)	<input type="radio"/>	<input type="radio"/>	<input type="radio"/>	<input checked="" type="radio"/>
Laminaat	<input checked="" type="radio"/>	<input type="radio"/>	<input type="radio"/>	<input type="radio"/>
Plavuizen	<input checked="" type="radio"/>	<input type="radio"/>	<input type="radio"/>	<input type="radio"/>
PVC	<input type="radio"/>	<input type="radio"/>	<input type="radio"/>	<input checked="" type="radio"/>
<b>(Voorzet) openhaard met toebehoren, te weten:</b>				
Allesbrander	<input type="radio"/>	<input type="radio"/>	<input type="radio"/>	<input checked="" type="radio"/>
Houtkachel	<input checked="" type="radio"/>	<input type="radio"/>	<input type="radio"/>	<input type="radio"/>



	Blijft achter	Gaat mee	Kan worden overgenomen	N.v.t.
(Gas)kachels	<input type="radio"/>	<input type="radio"/>	<input type="radio"/>	<input checked="" type="radio"/>
Designradiator(en)	<input type="radio"/>	<input type="radio"/>	<input type="radio"/>	<input checked="" type="radio"/>
Radiatorafwerking	<input type="radio"/>	<input type="radio"/>	<input type="radio"/>	<input checked="" type="radio"/>
<b>Overige, te weten:</b>				
Spiegelwanden	<input type="radio"/>	<input type="radio"/>	<input type="radio"/>	<input checked="" type="radio"/>
Schilderij ophangstels	<input type="radio"/>	<input type="radio"/>	<input type="radio"/>	<input checked="" type="radio"/>
Rookmelders	<input checked="" type="radio"/>	<input type="radio"/>	<input type="radio"/>	<input type="radio"/>
Telefoon-/internetaansluitingen	<input checked="" type="radio"/>	<input type="radio"/>	<input type="radio"/>	<input type="radio"/>
<b>Keuken (inbouw)apparatuur, te weten:</b>				
Keukenblok (met bovenkasten)	<input checked="" type="radio"/>	<input type="radio"/>	<input type="radio"/>	<input type="radio"/>
Kookplaat	<input checked="" type="radio"/>	<input type="radio"/>	<input type="radio"/>	<input type="radio"/>
(Gas) fornuis	<input checked="" type="radio"/>	<input type="radio"/>	<input type="radio"/>	<input type="radio"/>
Afzuigkap	<input checked="" type="radio"/>	<input type="radio"/>	<input type="radio"/>	<input type="radio"/>
Magnetron	<input type="radio"/>	<input checked="" type="radio"/>	<input type="radio"/>	<input type="radio"/>
Combi-oven/combimagnetron	<input checked="" type="radio"/>	<input type="radio"/>	<input type="radio"/>	<input type="radio"/>
Koelkast	<input checked="" type="radio"/>	<input type="radio"/>	<input type="radio"/>	<input type="radio"/>

	Blijft achter	Gaat mee	Kan worden overgenomen	N.v.t.
Vriezer	<input type="radio"/>	<input checked="" type="radio"/>	<input type="radio"/>	<input type="radio"/>
Koel-vriescombinatie	<input type="radio"/>	<input type="radio"/>	<input type="radio"/>	<input checked="" type="radio"/>
Vaatwasser	<input type="radio"/>	<input type="radio"/>	<input type="radio"/>	<input checked="" type="radio"/>
Quooker	<input type="radio"/>	<input type="radio"/>	<input type="radio"/>	<input checked="" type="radio"/>
Koffiezetapparaat	<input type="radio"/>	<input checked="" type="radio"/>	<input type="radio"/>	<input type="radio"/>
<b>Keukenaccessories, te weten:</b>				
<b>Toilet met de volgende toebehoren:</b>				
Toilet	<input checked="" type="radio"/>	<input type="radio"/>	<input type="radio"/>	<input type="radio"/>
Toiletrolhouder	<input checked="" type="radio"/>	<input type="radio"/>	<input type="radio"/>	<input type="radio"/>
Toiletborstel(houder)	<input checked="" type="radio"/>	<input type="radio"/>	<input type="radio"/>	<input type="radio"/>
Fontein	<input type="radio"/>	<input type="radio"/>	<input type="radio"/>	<input checked="" type="radio"/>
<b>Badkamer met de volgende toebehoren:</b>				
Ligbad	<input type="radio"/>	<input type="radio"/>	<input type="radio"/>	<input checked="" type="radio"/>
Jacuzzi/whirlpool	<input type="radio"/>	<input type="radio"/>	<input type="radio"/>	<input checked="" type="radio"/>
Douche (cabine/scherm)	<input checked="" type="radio"/>	<input type="radio"/>	<input type="radio"/>	<input type="radio"/>
Stoomdouche (cabine)	<input type="radio"/>	<input type="radio"/>	<input type="radio"/>	<input checked="" type="radio"/>



	Blijft achter	Gaat mee	Kan worden overgenomen	N.v.t.
Wastafel	<input checked="" type="radio"/>	<input type="radio"/>	<input type="radio"/>	<input type="radio"/>
Wastafelmeubel	<input checked="" type="radio"/>	<input type="radio"/>	<input type="radio"/>	<input type="radio"/>
Planchet	<input type="radio"/>	<input type="radio"/>	<input type="radio"/>	<input checked="" type="radio"/>
Toiletkast	<input checked="" type="radio"/>	<input type="radio"/>	<input type="radio"/>	<input type="radio"/>
Toilet	<input checked="" type="radio"/>	<input type="radio"/>	<input type="radio"/>	<input type="radio"/>
Toiletrolhouder	<input checked="" type="radio"/>	<input type="radio"/>	<input type="radio"/>	<input type="radio"/>
Toiletborstel(houder)	<input checked="" type="radio"/>	<input type="radio"/>	<input type="radio"/>	<input type="radio"/>
<b>Sauna met de volgende toebehoren:</b>				
<b>Exterieur/Installaties/Veiligheid/Energiebesparing</b>				
Schotel/antenne	<input type="radio"/>	<input type="radio"/>	<input type="radio"/>	<input checked="" type="radio"/>
Brievenbus	<input type="radio"/>	<input checked="" type="radio"/>	<input type="radio"/>	<input type="radio"/>
Kluis	<input type="radio"/>	<input type="radio"/>	<input type="radio"/>	<input checked="" type="radio"/>
(Voordeur)bel	<input checked="" type="radio"/>	<input type="radio"/>	<input type="radio"/>	<input type="radio"/>
Alarminstallatie	<input type="radio"/>	<input type="radio"/>	<input type="radio"/>	<input checked="" type="radio"/>
(Veiligheids)sloten en overige inbraakpreventie	<input type="radio"/>	<input type="radio"/>	<input type="radio"/>	<input checked="" type="radio"/>
Screens/Rolluiken	<input type="radio"/>	<input type="radio"/>	<input type="radio"/>	<input checked="" type="radio"/>

	Blijft achter	Gaat mee	Kan worden overgenomen	N.v.t.
CV met toebehoren	<input checked="" type="radio"/>	<input type="radio"/>	<input type="radio"/>	<input type="radio"/>
(Klok)thermostaat	<input checked="" type="radio"/>	<input type="radio"/>	<input type="radio"/>	<input type="radio"/>
Veiligheidsschakelaar wasautomaat	<input type="radio"/>	<input type="radio"/>	<input type="radio"/>	<input checked="" type="radio"/>
Waterslot	<input type="radio"/>	<input type="radio"/>	<input type="radio"/>	<input checked="" type="radio"/>
Zonnepanelen	<input type="radio"/>	<input type="radio"/>	<input type="radio"/>	<input checked="" type="radio"/>
<b>Warmwatervoorziening, te weten:</b>				
Via CV-installatie	<input checked="" type="radio"/>	<input type="radio"/>	<input type="radio"/>	<input type="radio"/>
Boiler	<input type="radio"/>	<input type="radio"/>	<input type="radio"/>	<input checked="" type="radio"/>
Geiser	<input type="radio"/>	<input type="radio"/>	<input type="radio"/>	<input checked="" type="radio"/>
Close-in boiler	<input type="radio"/>	<input type="radio"/>	<input type="radio"/>	<input checked="" type="radio"/>
Mechanische ventilatie	<input type="radio"/>	<input type="radio"/>	<input type="radio"/>	<input checked="" type="radio"/>
Luchtbehandeling	<input type="radio"/>	<input type="radio"/>	<input type="radio"/>	<input checked="" type="radio"/>
Airconditioning met toebehoren	<input type="radio"/>	<input type="radio"/>	<input type="radio"/>	<input checked="" type="radio"/>
	<input type="radio"/>	<input type="radio"/>	<input type="radio"/>	<input checked="" type="radio"/>
<b>Isolatievoorzieningen (voorzetramen/radiatorfolie etc), te weten:</b>				
-	<input type="radio"/>	<input type="radio"/>	<input type="radio"/>	<input checked="" type="radio"/>



	Blijft achter	Gaat mee	Kan worden overgenomen	N.v.t.
-	<input type="radio"/>	<input type="radio"/>	<input type="radio"/>	<input checked="" type="radio"/>
<b>Inrichting tuin, te weten:</b>				
Tuinaanleg/bestrating	<input checked="" type="radio"/>	<input type="radio"/>	<input type="radio"/>	<input type="radio"/>
Beplanting	<input checked="" type="radio"/>	<input type="radio"/>	<input type="radio"/>	<input type="radio"/>
Palmbomen 9x	<input type="radio"/>	<input checked="" type="radio"/>	<input type="radio"/>	<input type="radio"/>
Planten bakken 4 x	<input type="radio"/>	<input type="radio"/>	<input checked="" type="radio"/>	<input type="radio"/>
Tuin u bank inclusief kussenset	<input type="radio"/>	<input type="radio"/>	<input checked="" type="radio"/>	<input type="radio"/>
Lig bank tuin inclusief kussenset	<input type="radio"/>	<input type="radio"/>	<input checked="" type="radio"/>	<input type="radio"/>
<b>Verlichting/installaties</b>				
Buitenverlichting	<input checked="" type="radio"/>	<input type="radio"/>	<input type="radio"/>	<input type="radio"/>
Tijd- of schemerschakelaar/bewegingsmel der	<input type="radio"/>	<input type="radio"/>	<input type="radio"/>	<input checked="" type="radio"/>
<b>Bebouwing</b>				
Tuinhuis/buitenberging	<input type="radio"/>	<input type="radio"/>	<input type="radio"/>	<input checked="" type="radio"/>
Kasten/werkbank in tuinhuys/berging	<input checked="" type="radio"/>	<input type="radio"/>	<input type="radio"/>	<input type="radio"/>
(Broei)kas	<input type="radio"/>	<input type="radio"/>	<input type="radio"/>	<input checked="" type="radio"/>

	Blijft achter	Gaat mee	Kan worden overgenomen	N.v.t.
<b>Overig</b>				
(Sier)hek	<input checked="" type="radio"/>	<input type="radio"/>	<input type="radio"/>	<input type="radio"/>
Vlaggenmast(houder)	<input type="radio"/>	<input type="radio"/>	<input type="radio"/>	<input checked="" type="radio"/>
<p>Zijn er zaken die geen eigendom zijn van verkoper omdat er sprake is van een leasecontract of huurcontract. Zo ja, neemt de verkoper de zaak mee of wordt het betreffende contract overgenomen?</p>				
CV	<input type="radio"/>	<input type="radio"/>	<input type="radio"/>	<input checked="" type="radio"/>
Boiler	<input type="radio"/>	<input type="radio"/>	<input type="radio"/>	<input checked="" type="radio"/>
Geiser	<input type="radio"/>	<input type="radio"/>	<input type="radio"/>	<input checked="" type="radio"/>
Zonnepanelen	<input type="radio"/>	<input type="radio"/>	<input type="radio"/>	<input checked="" type="radio"/>
Keuken/tuin/ kozijnen	<input type="radio"/>	<input type="radio"/>	<input type="radio"/>	<input checked="" type="radio"/>
Intelligente thermostaten e.d.	<input type="radio"/>	<input type="radio"/>	<input type="radio"/>	<input checked="" type="radio"/>
Stadsverwarming	<input type="radio"/>	<input type="radio"/>	<input type="radio"/>	<input checked="" type="radio"/>



## Vragenlijst deel B

Betreft: Montbretiastraat 2 Hoogeveen

Indien u dat nodig vindt, kunt u nadere informatie geven aan het einde van deze vragenlijst of bij de tekst. Als u twijfelt over de juiste beantwoording of als u een vraag niet begrijpt, zet dan een vraagteken voor de vraag. Neem vervolgens zo snel mogelijk contact op met uw makelaar. Indien de vraag niet van toepassing is kunt u deze doorhalen. Een kopie van de vragenlijst over de woning wordt verstrekt aan de koper. Tevens wordt doorgaans een kopie van de vragenlijst als bijlage aan de koopakte gehecht.

### Woning

In de vragenlijst wordt de term 'woning' gebruikt. De term woning moet ruim worden uitgelegd. De term 'woning' in de vragenlijst ziet op de gehele onroerende zaak inclusief de aanhorigheden, zoals bijvoorbeeld een garage, berging, loods, tuin e.d.

### Doel vragenlijst

De vragenlijst geeft vorm, inhoud en structuur aan de mededelingsplicht. De mededelingsplicht strekt niet verder dan dat u als verkoper ten tijde van het sluiten van de overeenkomst aan de koper meedeelt wat u bekend is omtrent de woning. De vragenlijst beoogt geen garanties te geven, maar heeft een informatief karakter. Doorgaans de meeste vragen uit de vragenlijst kunt u beantwoorden met 'ja', 'nee' of 'niet bekend'. De open vragen zijn voorzien van een tekstveld. Hier kunt u zelf uw antwoord formuleren. Als u geen antwoord kunt geven op de vraag, dan kunt u aangeven dat het antwoord u niet bekend is.

### 1. Bijzonderheden

**Zijn er nadat u het perceel in eigendom hebt gekregen nog andere, eventuele aanvullende notariële of onderhandse akten opgesteld met betrekking tot het perceel?**

☐ Ja ☒ Nee

**Zijn er mondelinge of schriftelijke afspraken gemaakt over aangrenzende percelen (denk hierbij aan regelingen voor het gebruik van een poort, schuur, garage, tuin, overeenkomsten met meerdere burens toezeggingen, erfafscheidingen)?**

☐ Ja ☒ Nee ☐ Niet bekend

**Wijken de huidige terreinafscheidingen af van de kadastrale eigendomsgrenzen (denk hierbij ook aan strookjes grond van de gemeente die u in gebruik heeft, of grond van u die gebruikt wordt door de burens)?**

☐ Ja ☒ Nee ☐ Niet bekend

Is een gedeelte van de woning, schuur, garage of schutting gebouwd op grond van de burens of andersom?

☐ Ja ☒ Nee ☐ Niet bekend

Heeft u grond van derden in gebruik?

☐ Ja ☒ Nee ☐ Niet bekend

Rusten er 'bijzondere lasten en beperkingen' op de woning en/of het perceel (Bijzondere lasten en beperkingen kunnen privaatrechtelijke beperkingen zijn zoals (lijdende) erfdienstbaarheden (bijvoorbeeld een recht van overpad), kwalitatieve verplichtingen, kettingbedingen, vruchtgebruik, voorkeursrecht (bijvoorbeeld een eerste recht van koop), opstalrecht, erfpacht, huurkoop. Het kan ook gaan om publiekrechtelijke beperkingen zoals een aanschrijving van de gemeente in het kader van een illegale verbouwing)?

☐ Ja ☒ Nee

Is de Wet voorkeursrecht gemeenten van toepassing?

☐ Ja ☒ Nee

Is er een anti-speculatiebeding en/of zelfbewoningsplicht van toepassing op de woning?

☐ Ja ☒ Nee

Is er sprake van een beschermd stads- of dorpsgezicht of loopt er een procedure tot aanwijzing daartoe?

☐ Ja ☒ Nee

Is er sprake van een gemeentelijk-, provinciaal-of rijksmonument of loopt er een procedure tot aanwijzing daartoe?

☐ Ja ☒ Nee

Is er volgens het bestemmingsplan sprake van een beeldbepalend of karakteristiek object?

☐ Ja ☒ Nee



Is er sprake (geweest) van ruilverkaveling?

☐ Ja ☒ Nee

Is er sprake van onteigening?

☐ Ja ☒ Nee

Is de woning of de grond geheel of gedeeltelijk verhuurd of bij anderen in gebruik?

☐ Ja ☒ Nee ☐ N.v.t.

Is er over de woning een geschil/procedures gaande, al dan niet bij de rechter, huurcommissie of een andere instantie (bijvoorbeeld onteigening/kwesties met burens, zoals erfdienstbaarheden, recht van overpad, erfafscheidingen e.d.)?

☐ Ja ☒ Nee

Is er bezwaar gemaakt tegen de waardebeschikking WOZ?

☐ Ja ☒ Nee

Zijn er door de overheid of nutsbedrijven verbeteringen of herstellingen voorgeschreven of aangekondigd die nog niet naar behoren zijn uitgevoerd?

☐ Ja ☒ Nee

Zijn er in het verleden subsidies of premies verstrekt die bij verkoop van de woning voor een deel kunnen worden teruggevorderd?

☐ Ja ☒ Nee

Is de woning onbewoonbaar verklaard of in het verleden ooit onbewoonbaar verklaard geweest?

☐ Ja ☒ Nee

Is er bij verkoop sprake van een omzetbelastingheffing (bijvoorbeeld omdat het een voormalig bedrijfsonroerendgoed is, of een woning met praktijkgedeelte, of omdat u pas ingrijpend verbouwd hebt)?

☐ Ja ☒ Nee

Hoe gebruikt u de woning nu (bijvoorbeeld woning, praktijk, winkel opslag)?

*Woning*

Is dat gebruik volgens de gemeente toegestaan?

☒ Ja ☐ Nee

## 2. Gevels

Is er sprake (geweest) van vochtdoorslag of aanhoudend vochtige plekken op de gevels?

☐ Ja ☒ Nee

Zijn er (gerepareerde) scheuren/beschadigingen in/aan de gevels aanwezig?

☐ Ja ☒ Nee

Zijn de gevels tijdens de bouw geïsoleerd?

☐ Ja ☒ Nee ☐ Niet bekend

Zo nee, zijn de gevels daarna (deels) geïsoleerd?

☐ Ja ☒ Nee

Heeft u een certificaat of bewijs van het na-isoleren?

☐ Ja ☒ Nee

Is er sprake van volledige isolatie?

☐ Ja ☒ Nee ☐ Niet bekend

Zo nee, welke delen van de gevels zijn er niet geïsoleerd?

*Alle gevels. Noord kant heeft een extra voorzet binnen muur*



**Zijn de gevels ooit gereinigd?**

☐ Ja ☒ Nee ☐ Niet bekend

### 3. Dak(en)

**Hoe oud zijn de platte daken ongeveer?**

*Vanaf bouw / Overkapping 6 jaar*

**Hoe oud zijn de overige daken daken ongeveer?**

*Vanaf bouw*

**Heeft u last van daklekkages (gehad)?**

☒ Ja ☐ Nee

**Zo ja, waar?**

*Overgang garage naar overkapping, verholpen*

**Zijn er in het verleden gebreken geconstateerd aan de dakconstructie zoals scheve, doorbuigende, krakende, beschadigde en/of aangetaste dakdelen?**

☐ Ja ☒ Nee

**Heeft u het dak al eens (gedeeltelijk) laten vernieuwen c.q. laten repareren?**

☐ Ja ☒ Nee

**Zijn de platte daken tijdens de bouw geïsoleerd?**

☐ Ja ☒ Nee ☐ Niet bekend

**Zo nee, zijn de platte daken daarna geïsoleerd?**

☐ Ja ☒ Nee

Heeft u een certificaat of bewijs van het na-isoleren van de platte daken?

☐ Ja ☒ Nee

Zo nee, welke delen van de platte daken zijn er niet geïsoleerd?

*N.v.t*

Zijn de overige daken tijdens de bouw geïsoleerd?

☐ Ja ☒ Nee ☐ Niet bekend

Zo nee, zijn de overige daken daarna geïsoleerd?

☐ Ja ☒ Nee

Heeft u een certificaat of bewijs van het na-isoleren van de overige daken

☐ Ja ☒ Nee

Zo nee, welke delen van de overige daken zijn er niet geïsoleerd?

*N.v.t*

Zijn de regenwaterafvoeren lek of verstopt?

☐ Ja ☒ Nee

Zijn de dakgoten lek of verstopt?

☐ Ja ☒ Nee

#### 4. Kozijnen, ramen en deuren

Van welk materiaal zijn de buitenkozijnen gemaakt (bijvoorbeeld hout, kunststof of aluminium of een andersoortig materiaal)?

*Schuco kunstof kozijnen*

Zijn de buitenkozijnen, ramen of deuren geschilderd?

☐ Ja ☒ Nee

Functioneren alle scharnieren en sloten?

☒ Ja ☐ Nee

Zijn voor alle afsluitbare deuren, ramen etc. sleutels aanwezig?

☒ Ja ☐ Nee

Is er sprake van isolerende beglazing?

☒ Ja ☐ Nee

Zo ja, welk type glas (bijvoorbeeld HR, HR+, HR++ of HR+++ , zie de glassponning waarin doorgaans staat vermeld welke type glas er is geplaatst)?

HR++

Is er sprake van isolerende beglazing in de gehele woning?

☒ Ja ☐ Nee

Is er bij de isolerende beglazing sprake van condensvorming tussen het glas (denk aan lekkende ruiten)?

☐ Ja ☒ Nee

## 5. Vloeren, plafonds en wanden

Is er sprake (geweest) van vochtdoorslag of optrekkend vocht op de vloeren, plafonds en/of wanden?

☐ Ja ☒ Nee

Is er sprake (geweest) van schimmelvorming op de vloeren, plafonds en/of wanden?

☐ Ja ☒ Nee



Zijn er (gerepareerde) of (verborgen) scheuren en/of beschadigingen in/aan vloeren, plafonds en/of wanden aanwezig?

☐ Ja ☒ Nee

Hebben zich in het verleden problemen voorgedaan met de afwerkingen (bijvoorbeeld loszittend tegelwerk, loslatend behang of spuitwerk, holklinkend of loszittend stucwerk, etc.)?

☐ Ja ☒ Nee

Is er sprake (geweest) van gebreken aan de vloerconstructie, zoals scheve, doorbuigende, krakende, beschadigde en/of aangetaste vloerdelen?

☐ Ja ☒ Nee

Is er sprake van vloerisolatie?

☐ Ja ☒ Nee ☐ Niet bekend

## 6. Fundering, kruipruimte en kelder

Is er sprake (geweest) van gebreken aan de fundering?

☐ Ja ☒ Nee ☐ Niet bekend

Is de kruipruimte toegankelijk?

☒ Ja ☐ Nee

Is de kruipruimte droog?

☐ Ja ☐ Nee ☒ Meestal

Zo nee of meestal, toelichting:

Winter soms paar cm

Is er sprake van vochtdoorslag door de kelderwand?

☐ Ja ☒ Nee ☐ Soms

Is de grondwaterstand in de afgelopen jaren waarneembaar gewijzigd of is er sprake van wateroverlast geweest?

☐ Ja ☒ Nee

## 7. Installaties

Wat voor warmte-installatie(s) is/zijn er aanwezig in de woning (bijvoorbeeld cv-installatie, WTW-systeem, WKO-systeem, (hybride) warmtepomp, airconditioning, zonneboiler, elektrische boiler, pelletkachel dan wel een andere installatie)?

*Cv ketel*

Is/zijn de installatie(s) eigendom?

☒ Ja ☐ Nee

Merk van de installatie(s):

*intergas kompakt hre*

Type(nummer) van de installatie(s):

*A label pomp*

Installatiedatum van de installatie(s):

*2016*

Op welke datum is/zijn deze installatie(s) voor het laatst onderhouden?

*Jun 2025*

Is het onderhoud uitgevoerd door een erkend bedrijf?

☒ Ja ☐ Nee

Zo ja, door wie?

*Dunning*

Zijn er de afgelopen tijd zaken opgevallen ten aanzien van de installatie(s) (bijvoorbeeld de cv-installatie moet meer dan 1 keer per jaar bijgevuld worden of de installatie functioneert niet goed)?

☐ Ja ☒ Nee

Zijn er radiatoren die niet warm worden?

☐ Ja ☒ Nee

Zijn er radiatoren of (water)leidingen die lekken?

☐ Ja ☒ Nee

Zijn er radiatoren of (water)leidingen die ooit zijn bevroren?

☐ Ja ☒ Nee

Heeft u vloerverwarming in de woning?

☐ Ja ☒ Nee

Zijn er vertrekken die niet (goed) warm worden?

☐ Ja ☒ Nee

Heeft de woning zonnepanelen?

☐ Ja ☒ Nee

In welk jaar zijn voor het laatst de aanwezige schoorsteenkanalen/rookgasafvoeren geveegd/gereinigd?

+ 20 jaar

Wanneer heeft u de aanwezige schoorsteenkanalen voor het laatst gebruikt?

Meer dan 20 jaar geleden



Is de trek van aanwezige schoorsteenkanalen goed?

☐ Ja ☐ Nee ☒ Niet bekend

Zijn er onderdelen van de elektrische installatie vernieuwd (onder de elektrische installatie wordt verstaan alle elektra leidingen/ schakelaars stopcontacten, meterkast e.d.)?

☐ Ja ☒ Nee ☐ Niet bekend

Zijn er gebreken aan de elektrische installatie?

☐ Ja ☒ Nee

Is er een laadpaal aanwezig voor een elektrische auto?

☐ Ja ☒ Nee

Is er mechanische ventilatie of een soortgelijk systeem aanwezig?

☐ Ja ☒ Nee

Is er een domoticsysteem of een soortgelijk systeem aanwezig (Een domoticsysteem bedient de verwarming, verlichting, verwarming, audio, ventilatie e.d. automatisch)?

☐ Ja ☒ Nee

Zijn er rookmelders op ieder verdieping aanwezig?

☒ Ja ☐ Nee

Zo ja, hoe oud zijn de rookmelders ongeveer?

Juni 2025

## 8. Sanitair, riolering en keuken

Zijn er beschadigingen aan wastafels, douche, bad, toiletten, gootstenen en kranen?

☐ Ja ☒ Nee

Hoe oud is de badkamer ongeveer?

2018

Lopen de afvoeren van wastafels, douche, bad, toiletten, gootstenen en kranen goed door?

☒ Ja ☐ Nee

Is de woning aangesloten op het gemeentelijke riool?

☒ Ja ☐ Nee

Zijn er gebreken (geweest) aan de riolering, zoals breuken, stankoverlast, lekkages, etc.?

☐ Ja ☒ Nee

Is er een andere voorziening, zoals een septictank, beerput of dergelijk aanwezig?

☐ Ja ☒ Nee ☐ Niet bekend

Van welk jaar dateert de keukenopstelling ongeveer?

15 jaar of ouder

Van welk jaar dateert de inbouwapparatuur ongeveer?

15 jaar of ouder

Functioneert alle inbouwapparatuur?

☒ Ja ☐ Nee

Heeft u een kokend water kraan (bijvoorbeeld een Quooker kraan of een soortgelijke kraan)?

☐ Ja ☒ Nee

9. Diversen

**Wat is het bouwjaar van de woning?**

1969

**Zijn er asbesthoudende materialen in/op de woning/ bijgebouw(en) aanwezig (bijvoorbeeld asbest zeil, een asbestplaat die onder en/of achter de CV ketel is geplaatst, asbesthoudend isolatiemateriaal om de verwarmingsbuis, asbesthoudend koord bij oude cv-ketels/gaskachels, asbestgolfplaten e.d.)?**

☐ Ja ☐ Nee ☒ Niet bekend

**Blijft er in de woning zeil achter, al dan niet vastgelijmd, dat is aangeschaft tussen 1955 en 1982?**

☐ Ja ☒ Nee ☐ Niet bekend

**Is er sprake van loden leidingen in de woning?**

☐ Ja ☒ Nee ☐ Niet bekend

**Is er een Japanse duizendknoop aanwezig in de tuin? (Een Japanse duizendknoop is een exotische plant, welke moeilijk te verwijderen is. De sterke wortelstokken en stengels van de Japanse duizendknoop zijn in staat om schade te veroorzaken aan gebouwen, leidingen en wegen)**

☐ Ja ☒ Nee ☐ Niet bekend

**Is er in puin/asbest afval in de grond/tuin aanwezig?**

☐ Ja ☐ Nee ☒ Niet bekend

**Heeft u elders lekkages gehad (dus los van het dak/ sanitair/ riolering)?**

☐ Ja ☒ Nee ☐ Niet bekend

**Is de grond verontreinigd?**

☐ Ja ☐ Nee ☒ Niet bekend

**Is er een olietank aanwezig of aanwezig geweest?**

☐ Ja ☒ Nee ☐ Niet bekend



Is er een Kiwa-certificaat aanwezig?

☐ Ja ☒ Nee ☐ N.v.t.

Is er sprake van overlast door ongedierte in of (rond)om de woning (denk aan muizen, ratten, kakkerlakken, etc.)?

☐ Ja ☒ Nee

Is de woning aangetast door houtworm, boktor, ander ongedierte of zwam?

☐ Ja ☒ Nee

Is er sprake van chlorideschade (betonrot) (betonrot komt vooral voor in kruipruimtes van woningen gebouwd tussen 1965 en 1981 die voorzien zijn van betonnen vloerelementen van het merk Kwaaitaal of Manta. Ook andere beton- elementen - bijvoorbeeld balkons - kunnen aangetast zijn)?

☐ Ja ☐ Nee ☒ Niet bekend

Hebben er verbouwingen en/of bijbouwingen plaatsgevonden in en/of om de woning?

☒ Ja ☐ Nee

Zo ja, welke ver-/bijbouwingen, in welk jaartal en door welk bedrijf zijn deze uitgevoerd?

*Overkapping/carport is met toestemming gemeente gebouwd*

Zijn er verbouwingen of uitbreidingen uitgevoerd zonder omgevingsvergunning (voorheen bouwvergunning)?

☐ Ja ☒ Nee ☐ Niet bekend

Is er sprake van glasvezel internet?

☒ Ja ☐ Nee ☐ Niet bekend

Bent u in het bezit van een definitief energieprestatiecertificaat/energielabel?

☒ Ja ☐ Nee

Zo ja, welke label?

C

## 10. Vaste lasten

Hoeveel betaalde u voor de laatste aanslag onroerendezaakbelasting?

384

In welk jaar betaalde u deze aanslag onroerendezaakbelasting?

2025

Wat is de WOZ-waarde?

274.000

In welk jaar is deze WOZ-waarde vastgesteld?

01-01-2024

Hoeveel betaalde u voor de laatste aanslag waterschapslasten?

325

In welk jaar betaalde u deze aanslag waterschapslasten?

2025

Hoeveel betaalde u voor de laatste aanslag gemeentelijke belastingen (zoals rioolheffing en afvalstoffenheffing e.d.)?

368

In welk jaar betaalde u deze aanslag gemeentelijke belastingen?

2025

**Welke voorschotbedragen betaalt u maandelijks aan de nutsbedrijven voor gas?**

0

**Welke voorschotbedragen betaalt u maandelijks aan de nutsbedrijven voor elektra?**

*Gas+ electra 150 euro*

**Welke voorschotbedragen betaalt u maandelijks aan de nutsbedrijven voor water?**

15

**Welke voorschotbedragen betaalt u maandelijks aan de nutsbedrijven voor stadsverwarming?**

*N.v.t*

**Welke voorschotbedragen betaalt u maandelijks aan de nutsbedrijven voor anders?**

*N.v.t*

**Wat is uw jaarverbruik voor gas?**

495

**Wat is uw jaarverbruik voor elektriciteit hoog?**

-

**Wat is uw jaarverbruik voor elektriciteit laag?**

-

**Wat is uw jaarverbruik voor elektriciteit totaal?**

2500

**Wat is uw jaarverbruik voor water?**

42



**Wat is uw jaarverbruik voor stadsverwarming?**

0

**Wat is uw jaarverbruik voor anders?**

N.v.t

**Met hoeveel bewoners bewoonde u de woning?**

1

**Zijn er lease- en/of huurkoopcontracten (bijvoorbeeld keuken, kozijnen, cv-ketel, etc.)?**

☐ Ja ☒ Nee

**Is er sprake van erfpacht of opstalrecht:**

☐ Ja ☒ Nee

**Heeft u alle gemeentelijke belastingen die u verschuldigd bent al betaald?**

☒ Ja ☐ Nee

**Zijn er variabele bedragen voor gemeenschappelijke poorten, inritten of terreinen?**

☐ Ja ☒ Nee

**Heeft u, om in de straat te parkeren, een parkeervergunning nodig?**

☐ Ja ☒ Nee

## 11. Garanties

**Zijn er lopende onderhoudscontracten en/of garantieregelingen overdraagbaar aan de koper?  
(zoals dakbedekking, cv-installatie, dubbele beglazing, etc.)**

☐ Ja ☒ Nee

## 12. Nadere informatie

**Zijn overige zaken die de koper naar uw mening moet weten?**

*Nee*

## Lijst van Zaken

Betreft: Montbretiastraat 2 Hoogeveen

Voor de onderstaande zaken -ongeacht of ze roerend dan wel onroerend zijn- geldt dat ze soms wel en soms niet in de woning achterblijven. De lijst is bedoeld om duidelijkheid te scheppen om discussies achteraf te voorkomen.

**Let op!** Indien er geen duidelijkheid bestaat omtrent een zaak en/of indien er geen nadere afspraken zijn gemaakt over een zaak betekent dit dat de betreffende zaak wordt meegenomen door verkoper en dus niet achterblijft in de woning.

	Blijft achter	Gaat mee	Kan worden overgenomen	N.v.t.
<b>Verlichting, te weten:</b>				
Inbouwspots/dimmers	<input checked="" type="radio"/>	<input type="radio"/>	<input type="radio"/>	<input type="radio"/>
Opbouwspots/armaturen/lampen/ dimmers	<input checked="" type="radio"/>	<input type="radio"/>	<input type="radio"/>	<input type="radio"/>
Losse (hang) lampen	<input type="radio"/>	<input checked="" type="radio"/>	<input type="radio"/>	<input type="radio"/>
<b>(Losse) kasten, legplanken, te weten:</b>				
Inbouwkasten	<input checked="" type="radio"/>	<input type="radio"/>	<input type="radio"/>	<input type="radio"/>
Losse kasten	<input type="radio"/>	<input checked="" type="radio"/>	<input type="radio"/>	<input type="radio"/>
Legplanken	<input checked="" type="radio"/>	<input type="radio"/>	<input type="radio"/>	<input type="radio"/>
<b>Raamdecoratie/zonwering binnen, te weten:</b>				
Gordijnrails	<input type="radio"/>	<input type="radio"/>	<input type="radio"/>	<input checked="" type="radio"/>
Gordijnen	<input type="radio"/>	<input type="radio"/>	<input checked="" type="radio"/>	<input type="radio"/>



	Blijft achter	Gaat mee	Kan worden overgenomen	N.v.t.
Overgordijnen	<input type="radio"/>	<input type="radio"/>	<input type="radio"/>	<input checked="" type="radio"/>
Vitrages	<input type="radio"/>	<input type="radio"/>	<input checked="" type="radio"/>	<input type="radio"/>
Rolgordijnen	<input type="radio"/>	<input type="radio"/>	<input type="radio"/>	<input checked="" type="radio"/>
Lamellen	<input type="radio"/>	<input type="radio"/>	<input type="radio"/>	<input checked="" type="radio"/>
Jaloezieën	<input type="radio"/>	<input type="radio"/>	<input checked="" type="radio"/>	<input type="radio"/>
(Losse) horren/rolhorren	<input type="radio"/>	<input type="radio"/>	<input type="radio"/>	<input checked="" type="radio"/>
<b>Vloerdecoratie, te weten:</b>				
Vloerbedekking	<input type="radio"/>	<input type="radio"/>	<input type="radio"/>	<input checked="" type="radio"/>
Parketvloer	<input type="radio"/>	<input type="radio"/>	<input type="radio"/>	<input checked="" type="radio"/>
Houten vloer(delen)	<input type="radio"/>	<input type="radio"/>	<input type="radio"/>	<input checked="" type="radio"/>
Laminaat	<input checked="" type="radio"/>	<input type="radio"/>	<input type="radio"/>	<input type="radio"/>
Plavuizen	<input checked="" type="radio"/>	<input type="radio"/>	<input type="radio"/>	<input type="radio"/>
PVC	<input type="radio"/>	<input type="radio"/>	<input type="radio"/>	<input checked="" type="radio"/>
<b>(Voorzet) openhaard met toebehoren, te weten:</b>				
Allesbrander	<input type="radio"/>	<input type="radio"/>	<input type="radio"/>	<input checked="" type="radio"/>
Houtkachel	<input checked="" type="radio"/>	<input type="radio"/>	<input type="radio"/>	<input type="radio"/>

	Blijft achter	Gaat mee	Kan worden overgenomen	N.v.t.
(Gas)kachels	<input type="radio"/>	<input type="radio"/>	<input type="radio"/>	<input checked="" type="radio"/>
Designradiator(en)	<input type="radio"/>	<input type="radio"/>	<input type="radio"/>	<input checked="" type="radio"/>
Radiatorafwerking	<input type="radio"/>	<input type="radio"/>	<input type="radio"/>	<input checked="" type="radio"/>
<b>Overige, te weten:</b>				
Spiegelwanden	<input type="radio"/>	<input type="radio"/>	<input type="radio"/>	<input checked="" type="radio"/>
Schilderij ophangstels	<input type="radio"/>	<input type="radio"/>	<input type="radio"/>	<input checked="" type="radio"/>
Rookmelders	<input checked="" type="radio"/>	<input type="radio"/>	<input type="radio"/>	<input type="radio"/>
Telefoon-/internetaansluitingen	<input checked="" type="radio"/>	<input type="radio"/>	<input type="radio"/>	<input type="radio"/>
<b>Keuken (inbouw)apparatuur, te weten:</b>				
Keukenblok (met bovenkasten)	<input checked="" type="radio"/>	<input type="radio"/>	<input type="radio"/>	<input type="radio"/>
Kookplaat	<input checked="" type="radio"/>	<input type="radio"/>	<input type="radio"/>	<input type="radio"/>
(Gas) fornuis	<input checked="" type="radio"/>	<input type="radio"/>	<input type="radio"/>	<input type="radio"/>
Afzuigkap	<input checked="" type="radio"/>	<input type="radio"/>	<input type="radio"/>	<input type="radio"/>
Magnetron	<input type="radio"/>	<input checked="" type="radio"/>	<input type="radio"/>	<input type="radio"/>
Combi-oven/combimagnetron	<input checked="" type="radio"/>	<input type="radio"/>	<input type="radio"/>	<input type="radio"/>
Koelkast	<input checked="" type="radio"/>	<input type="radio"/>	<input type="radio"/>	<input type="radio"/>

	Blijft achter	Gaat mee	Kan worden overgenomen	N.v.t.
Vriezer	<input type="radio"/>	<input checked="" type="radio"/>	<input type="radio"/>	<input type="radio"/>
Koel-vriescombinatie	<input type="radio"/>	<input type="radio"/>	<input type="radio"/>	<input checked="" type="radio"/>
Vaatwasser	<input type="radio"/>	<input type="radio"/>	<input type="radio"/>	<input checked="" type="radio"/>
Quooker	<input type="radio"/>	<input type="radio"/>	<input type="radio"/>	<input checked="" type="radio"/>
Koffiezetapparaat	<input type="radio"/>	<input checked="" type="radio"/>	<input type="radio"/>	<input type="radio"/>
<b>Keukenaccessories, te weten:</b>				
<b>Toilet met de volgende toebehoren:</b>				
Toilet	<input checked="" type="radio"/>	<input type="radio"/>	<input type="radio"/>	<input type="radio"/>
Toiletrolhouder	<input checked="" type="radio"/>	<input type="radio"/>	<input type="radio"/>	<input type="radio"/>
Toiletborstel(houder)	<input checked="" type="radio"/>	<input type="radio"/>	<input type="radio"/>	<input type="radio"/>
Fontein	<input type="radio"/>	<input type="radio"/>	<input type="radio"/>	<input checked="" type="radio"/>
<b>Badkamer met de volgende toebehoren:</b>				
Ligbad	<input type="radio"/>	<input type="radio"/>	<input type="radio"/>	<input checked="" type="radio"/>
Jacuzzi/whirlpool	<input type="radio"/>	<input type="radio"/>	<input type="radio"/>	<input checked="" type="radio"/>
Douche (cabine/scherm)	<input checked="" type="radio"/>	<input type="radio"/>	<input type="radio"/>	<input type="radio"/>
Stoomdouche (cabine)	<input type="radio"/>	<input type="radio"/>	<input type="radio"/>	<input checked="" type="radio"/>

	Blijft achter	Gaat mee	Kan worden overgenomen	N.v.t.
Wastafel	<input checked="" type="radio"/>	<input type="radio"/>	<input type="radio"/>	<input type="radio"/>
Wastafelmeubel	<input checked="" type="radio"/>	<input type="radio"/>	<input type="radio"/>	<input type="radio"/>
Planchet	<input type="radio"/>	<input type="radio"/>	<input type="radio"/>	<input checked="" type="radio"/>
Toiletkast	<input checked="" type="radio"/>	<input type="radio"/>	<input type="radio"/>	<input type="radio"/>
Toilet	<input checked="" type="radio"/>	<input type="radio"/>	<input type="radio"/>	<input type="radio"/>
Toiletrolhouder	<input checked="" type="radio"/>	<input type="radio"/>	<input type="radio"/>	<input type="radio"/>
Toiletborstel(houder)	<input checked="" type="radio"/>	<input type="radio"/>	<input type="radio"/>	<input type="radio"/>
<b>Sauna met de volgende toebehoren:</b>				
<b>Exterieur/Installaties/Veiligheid/Energiebesparing</b>				
Schotel/antenne	<input type="radio"/>	<input type="radio"/>	<input type="radio"/>	<input checked="" type="radio"/>
Brievenbus	<input type="radio"/>	<input checked="" type="radio"/>	<input type="radio"/>	<input type="radio"/>
Kluis	<input type="radio"/>	<input type="radio"/>	<input type="radio"/>	<input checked="" type="radio"/>
(Voordeur)bel	<input checked="" type="radio"/>	<input type="radio"/>	<input type="radio"/>	<input type="radio"/>
Alarminstallatie	<input type="radio"/>	<input type="radio"/>	<input type="radio"/>	<input checked="" type="radio"/>
(Veiligheids)sloten en overige inbraakpreventie	<input type="radio"/>	<input type="radio"/>	<input type="radio"/>	<input checked="" type="radio"/>
Screens/Rolluiken	<input type="radio"/>	<input type="radio"/>	<input type="radio"/>	<input checked="" type="radio"/>



	Blijft achter	Gaat mee	Kan worden overgenomen	N.v.t.
CV met toebehoren	<input checked="" type="radio"/>	<input type="radio"/>	<input type="radio"/>	<input type="radio"/>
(Klok)thermostaat	<input checked="" type="radio"/>	<input type="radio"/>	<input type="radio"/>	<input type="radio"/>
Veiligheidsschakelaar wasautomaat	<input type="radio"/>	<input type="radio"/>	<input type="radio"/>	<input checked="" type="radio"/>
Waterslot	<input type="radio"/>	<input type="radio"/>	<input type="radio"/>	<input checked="" type="radio"/>
Zonnepanelen	<input type="radio"/>	<input type="radio"/>	<input type="radio"/>	<input checked="" type="radio"/>
<b>Warmwatervoorziening, te weten:</b>				
Via CV-installatie	<input checked="" type="radio"/>	<input type="radio"/>	<input type="radio"/>	<input type="radio"/>
Boiler	<input type="radio"/>	<input type="radio"/>	<input type="radio"/>	<input checked="" type="radio"/>
Geiser	<input type="radio"/>	<input type="radio"/>	<input type="radio"/>	<input checked="" type="radio"/>
Close-in boiler	<input type="radio"/>	<input type="radio"/>	<input type="radio"/>	<input checked="" type="radio"/>
Mechanische ventilatie	<input type="radio"/>	<input type="radio"/>	<input type="radio"/>	<input checked="" type="radio"/>
Luchtbehandeling	<input type="radio"/>	<input type="radio"/>	<input type="radio"/>	<input checked="" type="radio"/>
Airconditioning met toebehoren	<input type="radio"/>	<input type="radio"/>	<input type="radio"/>	<input checked="" type="radio"/>
	<input type="radio"/>	<input type="radio"/>	<input type="radio"/>	<input checked="" type="radio"/>
<b>Isolatievoorzieningen (voorzetramen/radiatorfolie etc), te weten:</b>				
-	<input type="radio"/>	<input type="radio"/>	<input type="radio"/>	<input checked="" type="radio"/>

	Blijft achter	Gaat mee	Kan worden overgenomen	N.v.t.
-	<input type="radio"/>	<input type="radio"/>	<input type="radio"/>	<input checked="" type="radio"/>
<b>Inrichting tuin, te weten:</b>				
Tuinaanleg/bestrating	<input checked="" type="radio"/>	<input type="radio"/>	<input type="radio"/>	<input type="radio"/>
Beplanting	<input checked="" type="radio"/>	<input type="radio"/>	<input type="radio"/>	<input type="radio"/>
Palmbomen 9x	<input type="radio"/>	<input checked="" type="radio"/>	<input type="radio"/>	<input type="radio"/>
Planten bakken 4 x	<input type="radio"/>	<input type="radio"/>	<input checked="" type="radio"/>	<input type="radio"/>
Tuin u bank inclusief kussenset	<input type="radio"/>	<input type="radio"/>	<input checked="" type="radio"/>	<input type="radio"/>
Lig bank tuin inclusief kussenset	<input type="radio"/>	<input type="radio"/>	<input checked="" type="radio"/>	<input type="radio"/>
<b>Verlichting/installaties</b>				
Buitenverlichting	<input checked="" type="radio"/>	<input type="radio"/>	<input type="radio"/>	<input type="radio"/>
Tijd- of schemerschakelaar/bewegingsmel der	<input type="radio"/>	<input type="radio"/>	<input type="radio"/>	<input checked="" type="radio"/>
<b>Bebouwing</b>				
Tuinhuis/buitenberging	<input type="radio"/>	<input type="radio"/>	<input type="radio"/>	<input checked="" type="radio"/>
Kasten/werkbank in tuinhuys/berging	<input checked="" type="radio"/>	<input type="radio"/>	<input type="radio"/>	<input type="radio"/>
(Broei)kas	<input type="radio"/>	<input type="radio"/>	<input type="radio"/>	<input checked="" type="radio"/>

	Blijft achter	Gaat mee	Kan worden overgenomen	N.v.t.
<b>Overig</b>				
(Sier)hek	<input checked="" type="radio"/>	<input type="radio"/>	<input type="radio"/>	<input type="radio"/>
Vlaggenmast(houder)	<input type="radio"/>	<input type="radio"/>	<input type="radio"/>	<input checked="" type="radio"/>
<p>Zijn er zaken die geen eigendom zijn van verkoper omdat er sprake is van een leasecontract of huurcontract. Zo ja, neemt de verkoper de zaak mee of wordt het betreffende contract overgenomen?</p>				
CV	<input type="radio"/>	<input type="radio"/>	<input type="radio"/>	<input checked="" type="radio"/>
Boiler	<input type="radio"/>	<input type="radio"/>	<input type="radio"/>	<input checked="" type="radio"/>
Geiser	<input type="radio"/>	<input type="radio"/>	<input type="radio"/>	<input checked="" type="radio"/>
Zonnepanelen	<input type="radio"/>	<input type="radio"/>	<input type="radio"/>	<input checked="" type="radio"/>
Keuken/tuin/ kozijnen	<input type="radio"/>	<input type="radio"/>	<input type="radio"/>	<input checked="" type="radio"/>
Intelligente thermostaten e.d.	<input type="radio"/>	<input type="radio"/>	<input type="radio"/>	<input checked="" type="radio"/>
Stadsverwarming	<input type="radio"/>	<input type="radio"/>	<input type="radio"/>	<input checked="" type="radio"/>

# Montbretiastraat 2

[www.montbretiastraat2.nl](http://www.montbretiastraat2.nl)



## Assen

Stationsstraat 4  
9401 KX, Assen

0592 46 12 02

## Beilen

Brink 4  
9411 KR, Beilen

0593 23 21 21

## Hoogeveen

Hollandscheveldse Opgaande 19  
7913 VA, Hollandscheveld

0528 82 09 90

[info@groenhoutmakelaars.nl](mailto:info@groenhoutmakelaars.nl) - [www.groenhoutmakelaars.nl](http://www.groenhoutmakelaars.nl)