

Amstelveen

Logger 163 D | Vraagprijs € 42.500 k.k.

BESCHIKBAAR

WWW.LOGGER163D.NL

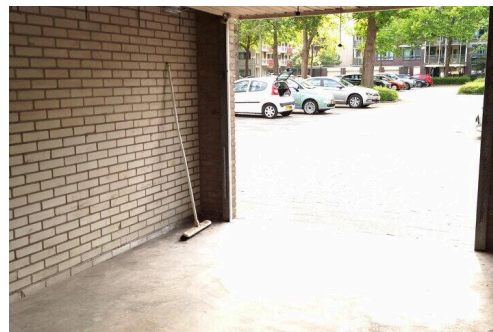
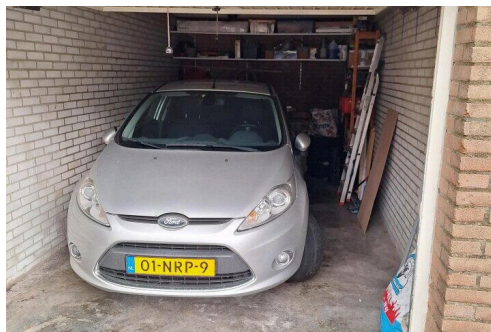

Type object:

Overigog

Perceeloppervlakte:

17 m²

Website:

www.logger163d.nl

Voorma & Millenaar
makelaars - taxateurs o.g

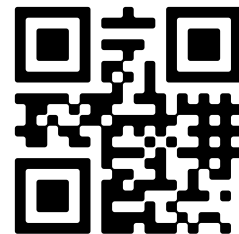

Omschrijving

Logger 163 D, 1186 RR Amstelveen

Garagebox gelegen in de wijk Waardhuizen.

De garagebox is ideaal voor het stallen van een auto of voor het opslaan van goederen.

Openbaar vervoer zoals de tram en bus zijn op korte afstand bereikbaar. De garage is gunstig gelegen ten opzichte van de Beneluxbaan waardoor uitvalswegen zoals de A9, A2 en A10 naar Schiphol en Amsterdam zeer goed te bereiken zijn. De garage maakt geen deel uit van een Vereniging van Eigenaren, dus ook geen maandelijkse V.v.E.-bijdrage.

Bijzonderheden:

- Afmetingen: circa 5.41 m x 2.89 m;
- Garage is eenvoudig in te rijden, zonder te hoeven steken of manoeuvreren;
- Oplevering kan spoedig;
- Geen maandelijkse VvE-bijdrage;

Kenmerken

Vraagprijs:	€ 42.500 k.k.
Aanvaarding:	In overleg
Permanente bewoning:	Permanente bewoning is niet toegestaan

Bouw

Object type:	Overigog
Soort bouw:	Bestaande bouw
Soort dak:	Zadeldak
Permanente bewoning:	Permanente bewoning is niet toegestaan

Oppervlakte en inhoud

Perceeloppervlakte:	17 m²
---------------------	-------

Op de kaart

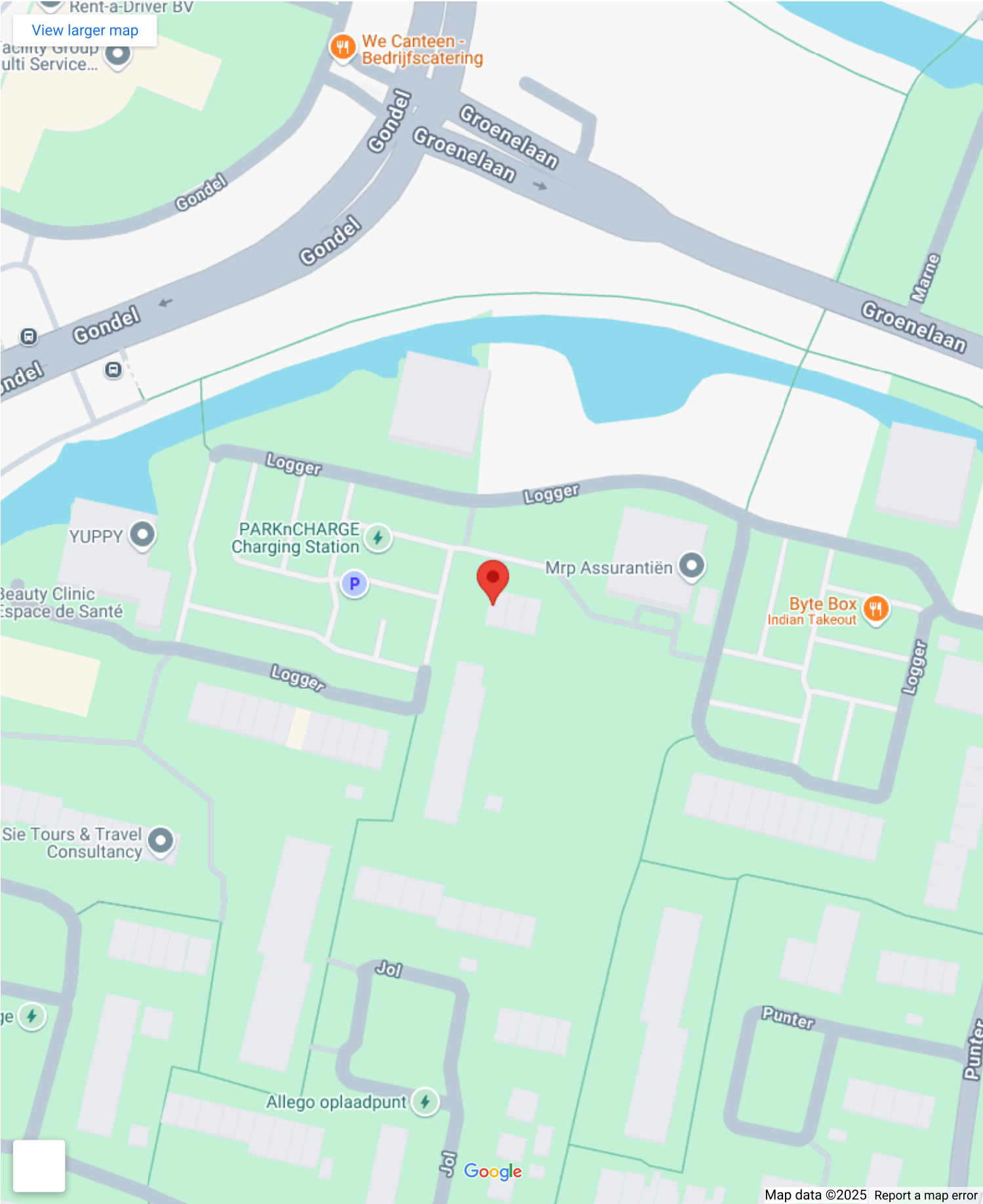

Op de kaart

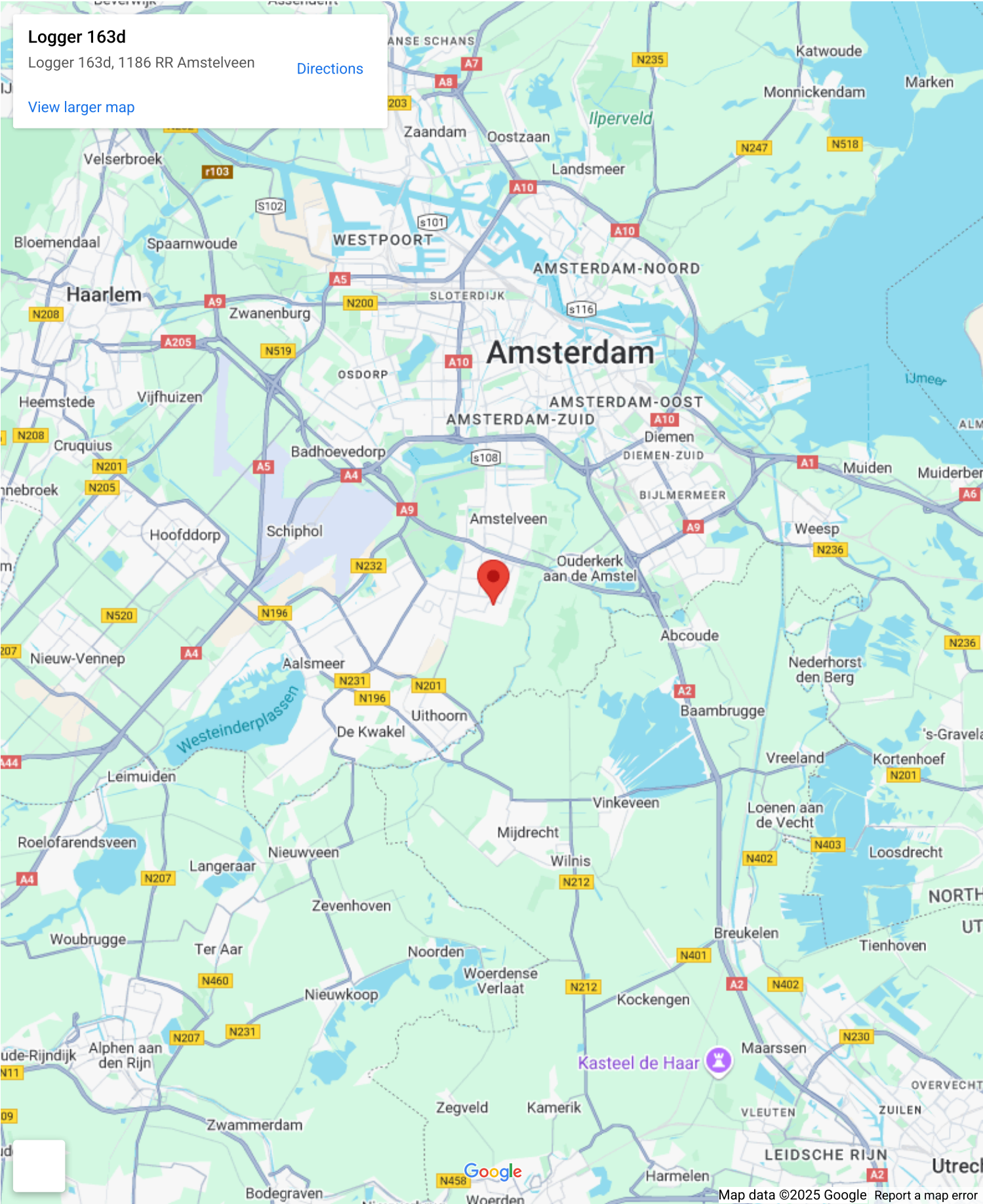





Logger 163 D

www.logger163d.nl



Voorma & Millenaar makelaars

Amsterdamseweg 176
1182 HL, Amstelveen

www.voormamillenaar.nl
020 - 641 8694

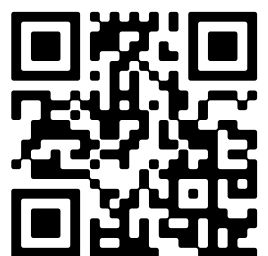

📱 Scan Mij!