



**Jonagoldhof 21, 2728 KM Zoetermeer**

**Vraagprijs € 600.000,00 kosten koper**

## Omschrijving

In de rustige en geliefde woonwijk Noordhove staat deze uitstekend onderhouden geschakelde 2-onder-1 kapwoning met vier slaapkamers, een moderne keuken en badkamer én een eigen oprit met ruimte voor twee auto's met een laadpaal. De woning is volledig gasloos, beschikt over energielabel A+++ en is daarmee energiezuinig en toekomstgericht.

Noordhove is een fijne, kindvriendelijke wijk met volop voorzieningen in de directe omgeving. Op korte afstand vind je diverse basisscholen, speelvelden, sportverenigingen en winkelveorzieningen. Ook recreatiegebieden zoals het Benthuizerplas en het Bentwoud liggen vlakbij, ideaal voor een wandeling, fietstocht of ontspannen middag aan het water. Daarnaast zijn de uitvalswegen richting Den Haag, Leiden en Rotterdam eenvoudig bereikbaar.

Deze woning biedt ruimte, comfort en duurzaamheid op een mooie plek in een rustige straat. Met een verzorgde achtertuin, moderne voorzieningen en vier slaapkamers is dit een ideale gezinswoning voor wie comfortabel wil wonen in een groene en goed bereikbare omgeving.

### Info van de verkopers:

Na 10 mooie woonjaren zijn wij toe aan een nieuwe stap met ons gezin en verkopen daarom ons fijne gezinshuis. Onze kinderen zijn er opgegroeid en we wonen er met veel plezier. We hebben fijne burens en een ruimtelijke, autoluwe straat, waar de kinderen vrijuit kunnen spelen. De straat biedt een perfecte balans tussen rust en levendigheid. Bij lekker weer kun je zowel aan de voor- als aan de achterzijde in de tuin zitten en genieten van de zon. We hebben het door de jaren heen gemoderniseerd en verduurzaamd, waardoor het is ontwikkeld tot een praktisch huis dat een warme sfeer uitstraalt. Wij gunnen de toekomstige bewoners net zoveel woonplezier als wij hebben.

Voor deze woning hebben wij een mooie woningwebsite gemaakt met alle informatie binnen handbereik. Kijk hiervoor op **[www.jonagoldhof21.nl](http://www.jonagoldhof21.nl)**

### Indeling

#### Begane grond:

Via de ruime oprit, met plaats voor twee auto's en een laadpaal, bereik je de entree van de woning. In de hal bevinden zich de meterkast, het strak afgewerkte toilet met fonteintje en de trap naar de eerste verdieping. Vanuit de hal is er toegang tot de lichte, tuingerichte woonkamer.

De begane grond is deels uitgevoerd als splitlevel (met 2 treden) tussen de woonkamer en de keuken. De hogere plafondhoogte geeft daarbij een extra ruimtelijk effect.

De woonkamer biedt prettig zicht op de achtertuin en beschikt over grote raampartijen die voor veel daglicht zorgen. De tuin is via een deur aan de achterzijde van de woning bereikbaar en is zeer goed onderhouden. De onderhoudsvrije tuin beschikt over een losstaande berging en een achterom.

Tussen de woonkamer en de keuken bevindt zich een ruime plek voor een eettafel. Aan de voorzijde ligt de moderne open keuken, uitgevoerd met diverse inbouwapparatuur zoals een inductiekookplaat, wijnkoeler, combi-oven, magnetron en een koel-/vriescombinatie. Dankzij de open indeling zijn de verschillende leefruimtes praktisch met elkaar verbonden.

### **1e etage:**

De overloop op de eerste verdieping biedt toegang tot drie slaapkamers, de badkamer, een separaat toilet en twee vaste kasten. Aan de achterzijde bevinden zich twee slaapkamers met veel lichtinval. De slaapkamer aan de voorzijde is royaal van formaat en beschikt, net als een van de kamers aan de achterzijde, over een openslaande deur met een Frans balkon.

De badkamer is strak afgewerkt en voorzien van een ligbad, een inloepdouche en een dubbele wastafel. Het separate toilet bevindt zich tegenover de badkamer, bereikbaar vanaf de overloop. Verder zijn er op deze verdieping twee vaste kasten aanwezig, ideaal voor extra opbergruimte.

### **2e etage:**

De tweede verdieping beschikt over een overloop met veel natuurlijk licht dankzij de aanwezige raampartijen. Vanaf de overloop is er toegang tot een slaapkamer aan de achterzijde van de woning, voorzien van een dakkapel en een vaste kast. Daarnaast bevindt zich op deze etage een inpandige berging met de aansluitingen voor de wasmachine en droger en de opstelling van de warmtepomp, een warmtepompvoorraadvat van 240 liter (tapwatervoorziening warm water) en WTW-installatie.

### **Wetenswaardigheden:**

- Energielabel: A+++;
- Woonoppervlakte: 145 m<sup>2</sup>;
- Perceeloppervlakte: 154 m<sup>2</sup>;
- Oprit met ruimte voor 2 auto's met laadpaal;
- Buitenkozijnen geschilderd in 2025;
- HR++ beglazing
- Domoticasysteem (2023)
- Mechanische ventilatie (2024)
- 11 zonnepanelen, 375Wp per zonnepaneel (2023);
- WTW installatie (2024)
- Warmtepomp (2021)
- Buffervat 240L warmwater (2021)
- Elektrische keukenboiler (2019);
- Woning is volledig gasloos;
- Oplevering in overleg.

**Interesse in deze woning?** Schakel direct uw eigen NVM-aankoopmakelaar in. Uw NVM-aankoopmakelaar komt op voor uw belang en bespaart u veel tijd, geld en zorgen. Adressen van collega NVM-aankoopmakelaars in Zoetermeer vindt u op Funda.nl.

Deze informatie is door ons met de nodige zorgvuldigheid samengesteld. Onzerzijds wordt echter geen enkele aansprakelijkheid aanvaard voor enige onvolledigheid, onjuistheid of anderszins, dan wel de gevolgen daarvan. Alle opgegeven maten en oppervlakten zijn indicatief.

### **Koopovereenkomst pas rechtsgeldig na ondertekening:**

Een mondelinge overeenstemming tussen de particuliere verkoper en de particuliere koper is niet rechtsgeldig. Met andere woorden: er is geen koop. Er is pas sprake van een rechtsgeldige koop als de particuliere verkoper en de particuliere koper de koopovereenkomst hebben



ondertekend. Dit vloeit voort uit artikel 7:2 Burgerlijk Wetboek. Een bevestiging van de mondelinge overeenstemming per e-mail of een toegestuurd concept van de koopovereenkomst wordt overigens niet gezien als een 'ondertekende koopovereenkomst'.

## Kenmerken

Object gegevens	
<b>Soort woning</b>	Eengezinswoning
<b>Type woning</b>	Geschakelde 2-onder-1-kapwoning
<b>Bouwjaar</b>	2001

Maten object	
<b>Aantal kamers</b>	5 kamers
<b>Aantal slaapkamers</b>	4 slaapkamer(s)
<b>Inhoud woning</b>	513 m <sup>3</sup>
<b>Perceel oppervlakte</b>	154 m <sup>2</sup>
<b>Gebruiksoppervlakte woonfunctie</b>	145 m <sup>2</sup>
<b>Woonkamer</b>	36 m <sup>2</sup>

Details	
<b>Ligging</b>	Aan rustige weg, in woonwijk
<b>Voorzieningen</b>	Mechanische ventilatie, TV kabel, Dakraam, Glasvezel kabel
<b>Schuur / berging</b>	Vrijstaand steen
<b>Garage</b>	Parkeerplaats
<b>Kabel</b>	Ja
<b>Buitenzonwering</b>	Nee

Energie	
<b>Energielabel</b>	A+++
<b>Isolatie</b>	Dakisolatie, Muurisolatie, Vloerisolatie, Volledig geïsoleerd, HR-glas
<b>Verwarming</b>	Warmtepomp, Warmte terugwininstallatie
<b>Warmwater</b>	Warmtepomp Buffervat 240L warm water, Elektrische boiler eigendom

Tuin gegevens	
<b>Tuin</b>	Achtertuint, voortuin
<b>Tuin diepte (cm)</b>	780
<b>Tuin breedte (cm)</b>	600
<b>Hoofdtuin</b>	Achtertuint
<b>Positie</b>	Zuid, West
<b>Kwaliteit</b>	Verzorgd



## Foto's



**Jonagoldhof 21 - 2728 KM Zoetermeer**

**Kleurrijk NVM Makelaars & Taxateurs  
Zoetermeer B.V.  
Willem Dreeslaan 214  
2729 NJ, ZOETERMEER  
Tel: 079-2033059  
E-mail: [info@kleurrijkmakelaars.nl](mailto:info@kleurrijkmakelaars.nl)  
[www.kleurrijkmakelaars.nl](http://www.kleurrijkmakelaars.nl)**

## Foto's



**Jonagoldhof 21 - 2728 KM Zoetermeer**

**Kleurrijk NVM Makelaars & Taxateurs  
Zoetermeer B.V.  
Willem Dreeslaan 214  
2729 NJ, ZOETERMEER  
Tel: 079-2033059  
E-mail: [info@kleurrijkmakelaars.nl](mailto:info@kleurrijkmakelaars.nl)  
[www.kleurrijkmakelaars.nl](http://www.kleurrijkmakelaars.nl)**

## Foto's



Jonagoldhof 21 - 2728 KM Zoetermeer

**Kleurrijk NVM Makelaars & Taxateurs**  
**Zoetermeer B.V.**  
**Willem Dreeslaan 214**  
**2729 NJ, ZOETERMEER**  
**Tel: 079-2033059**  
**E-mail: [info@kleurrijkmakelaars.nl](mailto:info@kleurrijkmakelaars.nl)**  
**[www.kleurrijkmakelaars.nl](http://www.kleurrijkmakelaars.nl)**



## Foto's



**Jonagoldhof 21 - 2728 KM Zoetermeer**

**Kleurrijk NVM Makelaars & Taxateurs  
Zoetermeer B.V.  
Willem Dreeslaan 214  
2729 NJ, ZOETERMEER  
Tel: 079-2033059  
E-mail: [info@kleurrijkmakelaars.nl](mailto:info@kleurrijkmakelaars.nl)  
[www.kleurrijkmakelaars.nl](http://www.kleurrijkmakelaars.nl)**

## Foto's



Jonagoldhof 21 - 2728 KM Zoetermeer

**Kleurrijk NVM Makelaars & Taxateurs**  
**Zoetermeer B.V.**  
Willem Dreeslaan 214  
2729 NJ, ZOETERMEER  
Tel: 079-2033059  
E-mail: [info@kleurrijkmakelaars.nl](mailto:info@kleurrijkmakelaars.nl)  
[www.kleurrijkmakelaars.nl](http://www.kleurrijkmakelaars.nl)

## Foto's



**Jonagoldhof 21 - 2728 KM Zoetermeer**

**Kleurrijk NVM Makelaars & Taxateurs  
Zoetermeer B.V.  
Willem Dreeslaan 214  
2729 NJ, ZOETERMEER  
Tel: 079-2033059  
E-mail: [info@kleurrijkmakelaars.nl](mailto:info@kleurrijkmakelaars.nl)  
[www.kleurrijkmakelaars.nl](http://www.kleurrijkmakelaars.nl)**

## Foto's



**Jonagoldhof 21 - 2728 KM Zoetermeer**

**Kleurrijk NVM Makelaars & Taxateurs  
Zoetermeer B.V.  
Willem Dreeslaan 214  
2729 NJ, ZOETERMEER  
Tel: 079-2033059  
E-mail: [info@kleurrijkmakelaars.nl](mailto:info@kleurrijkmakelaars.nl)  
[www.kleurrijkmakelaars.nl](http://www.kleurrijkmakelaars.nl)**



## Plattegrond



Jonagoldhof 21 - 2728 KM Zoetermeer

**Kleurrijk NVM Makelaars & Taxateurs**  
**Zoetermeer B.V.**  
**Willem Dreeslaan 214**  
**2729 NJ, ZOETERMEER**  
**Tel: 079-2033059**  
**E-mail: [info@kleurrijkmakelaars.nl](mailto:info@kleurrijkmakelaars.nl)**  
**[www.kleurrijkmakelaars.nl](http://www.kleurrijkmakelaars.nl)**

## Plattegrond

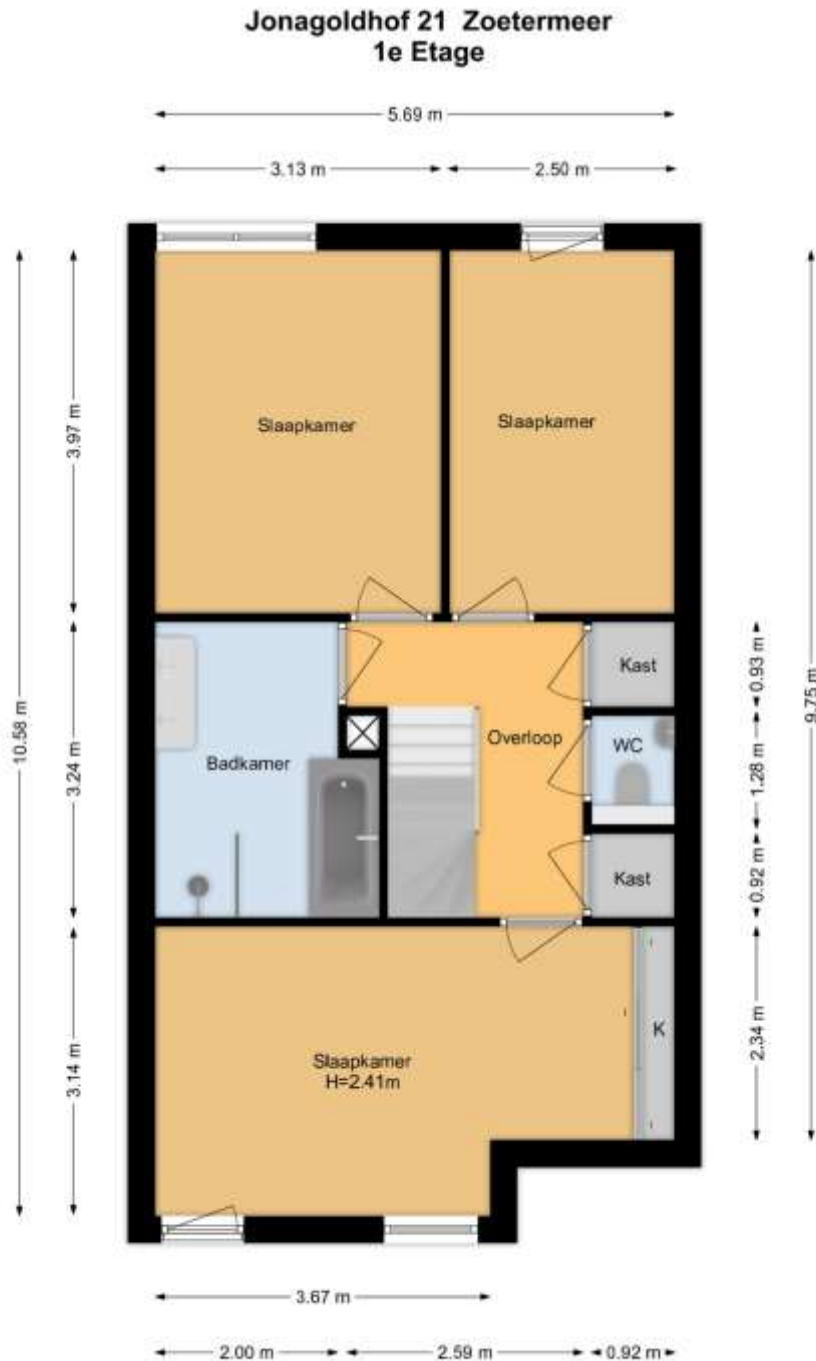

De plattegronden zijn geproduceerd voor promotionele doeleinden en ter indicatie.  
 Aan de plattegronden kunnen geen rechten worden ontleend.  
[www.woonkeur365.nl](http://www.woonkeur365.nl)

**Jonagoldhof 21 - 2728 KM Zoetermeer**

**Kleurrijk NVM Makelaars & Taxateurs**  
**Zoetermeer B.V.**  
**Willem Dreeslaan 214**  
**2729 NJ, ZOETERMEER**  
**Tel: 079-2033059**  
**E-mail: [info@kleurrijkmakelaars.nl](mailto:info@kleurrijkmakelaars.nl)**  
**[www.kleurrijkmakelaars.nl](http://www.kleurrijkmakelaars.nl)**

## Plattegrond

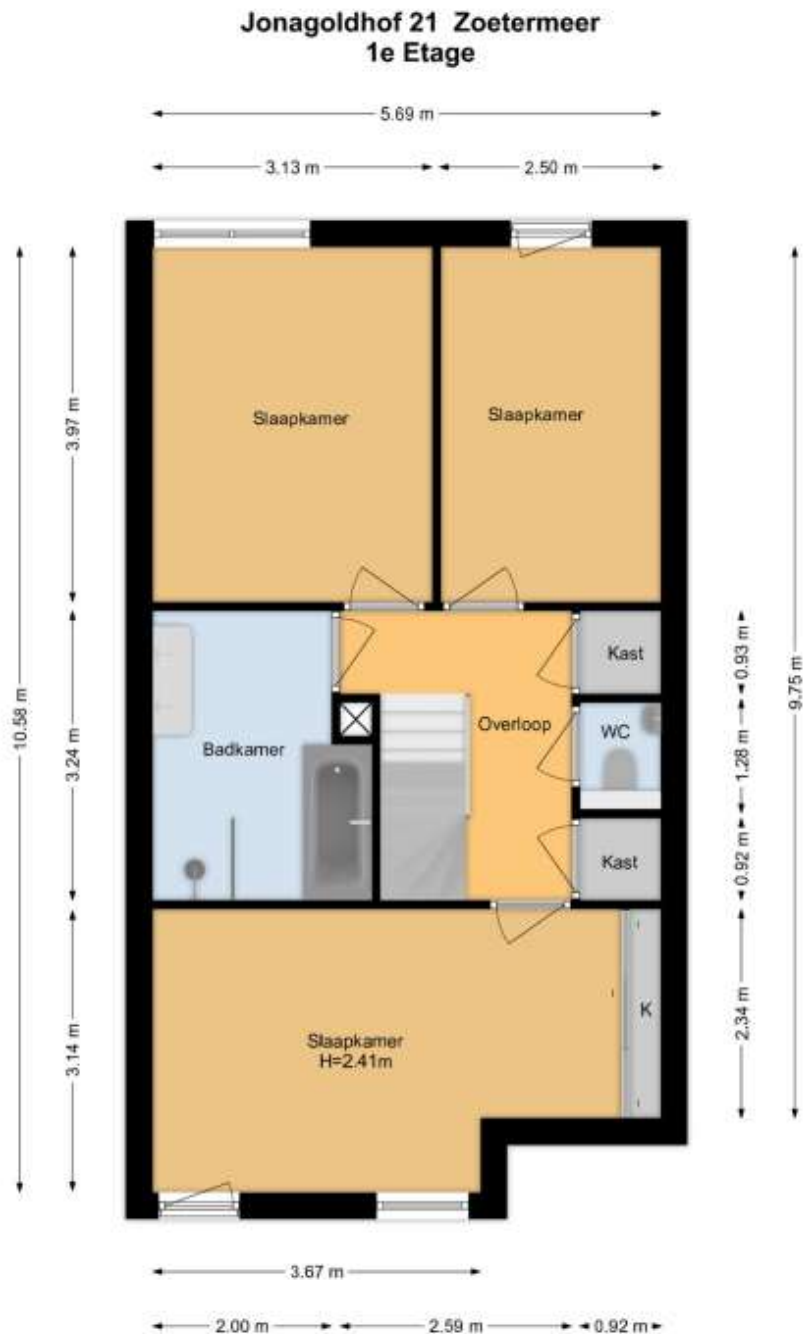

De plattegronden zijn geproduceerd voor promotionele doeleinden en ter indicatie.  
 Aan de plattegronden kunnen geen rechten worden ontleend.  
[www.woonkeur365.nl](http://www.woonkeur365.nl)

**Jonagoldhof 21 - 2728 KM Zoetermeer**

**Kleurrijk NVM Makelaars & Taxateurs**  
**Zoetermeer B.V.**  
**Willem Dreeslaan 214**  
**2729 NJ, ZOETERMEER**  
**Tel: 079-2033059**  
**E-mail: [info@kleurrijkmakelaars.nl](mailto:info@kleurrijkmakelaars.nl)**  
**[www.kleurrijkmakelaars.nl](http://www.kleurrijkmakelaars.nl)**

## Plattegrond

Jonagoldhof 21 Zoetermeer  
2e Etage

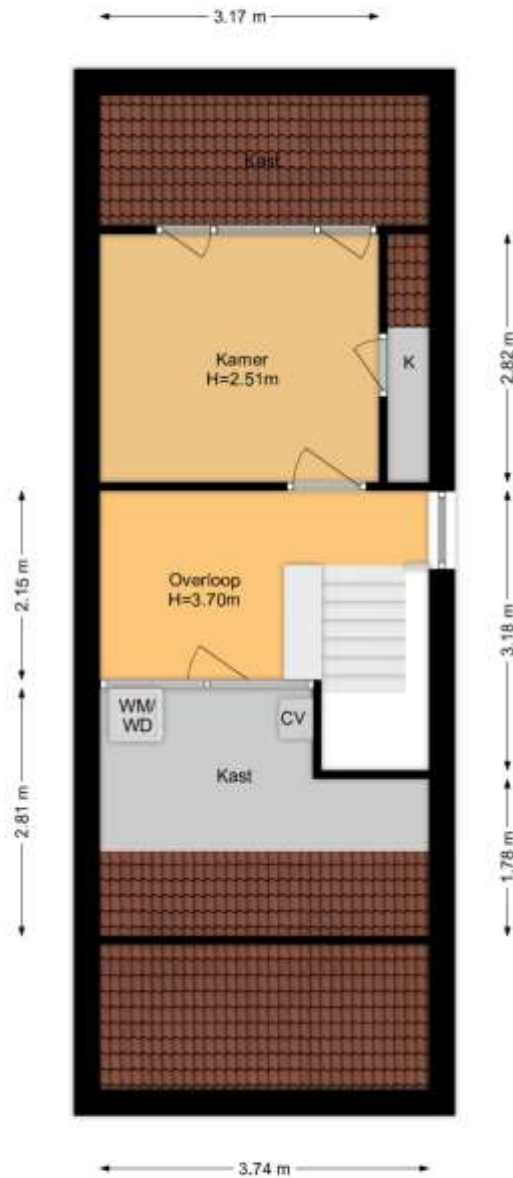

De plattegronden zijn geproduceerd voor promotionele doeleinden en ter indicatie.  
Aan de plattegronden kunnen geen rechten worden ontleend.  
[www.woonkeur365.nl](http://www.woonkeur365.nl)

Jonagoldhof 21 - 2728 KM Zoetermeer

**Kleurrijk NVM Makelaars & Taxateurs**  
**Zoetermeer B.V.**  
**Willem Dreeslaan 214**  
**2729 NJ, ZOETERMEER**  
**Tel: 079-2033059**  
**E-mail: [info@kleurrijkmakelaars.nl](mailto:info@kleurrijkmakelaars.nl)**  
**[www.kleurrijkmakelaars.nl](http://www.kleurrijkmakelaars.nl)**





## Kadastrale gegevens

Adres	Jonagoldhof 21
Postcode / Plaats	2728 KM Zoetermeer
Gemeente	Zegwaard
Sectie / Perceel	A / 2874
Oppervlakte	154 m <sup>2</sup>
Soort	Volle eigendom

## Kadastrale gegevens

Adres	Jonagoldhof 21
Postcode / Plaats	2728 KM Zoetermeer
Gemeente	Zegwaard
Sectie / Perceel	A / 2906
Soort	Mandelig terrein

**Jonagoldhof 21 - 2728 KM Zoetermeer**

**Kleurrijk NVM Makelaars & Taxateurs  
Zoetermeer B.V.  
Willem Dreeslaan 214  
2729 NJ, ZOETERMEER  
Tel: 079-2033059  
E-mail: [info@kleurrijkmakelaars.nl](mailto:info@kleurrijkmakelaars.nl)  
[www.kleurrijkmakelaars.nl](http://www.kleurrijkmakelaars.nl)**

## Locatie

Adres gegevens	
Adres	Jonagoldhof 21
Postcode / plaats	2728 KM Zoetermeer
Provincie	Zuid-Holland

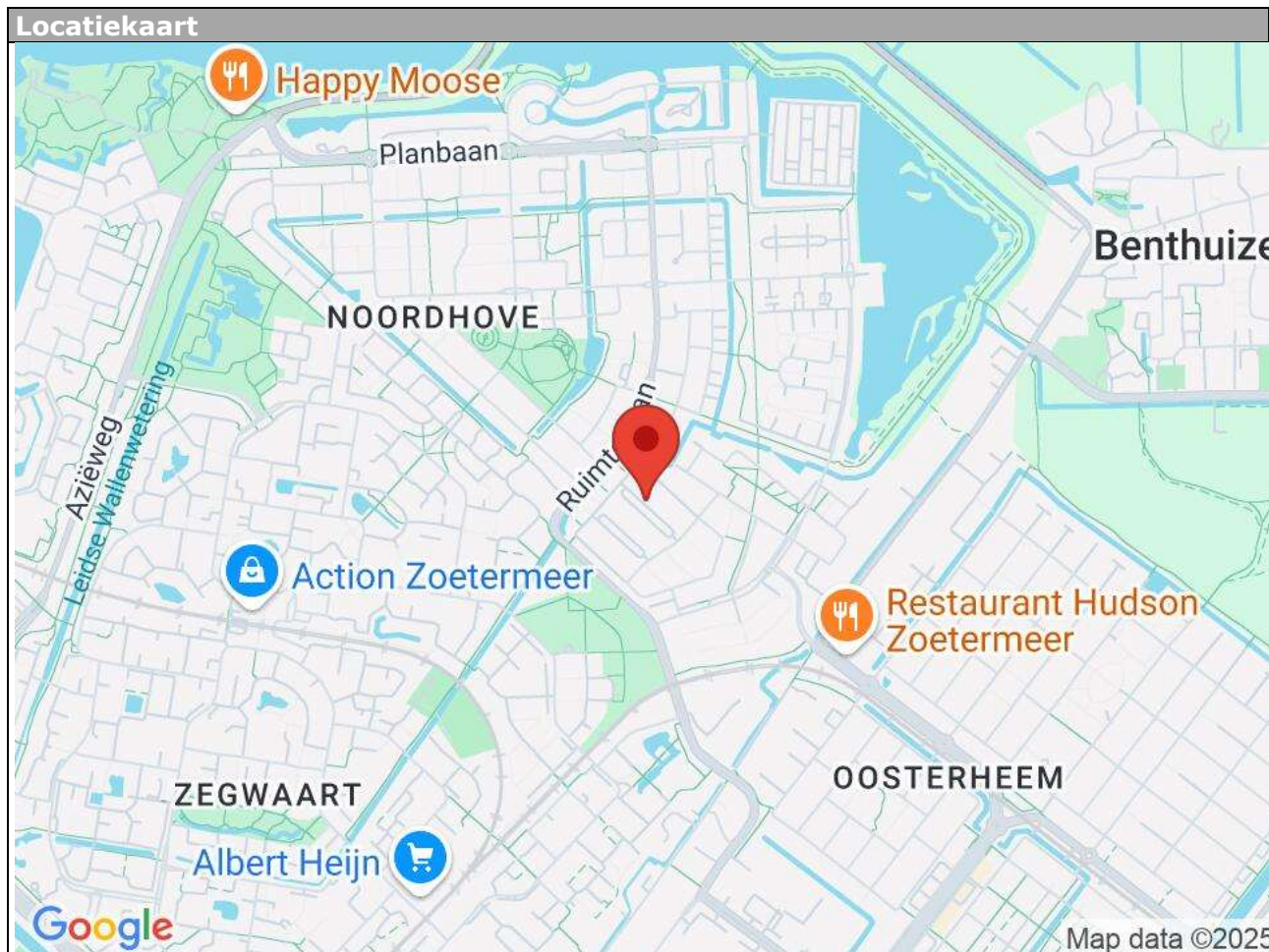

Jonagoldhof 21 - 2728 KM Zoetermeer

**Kleurrijk NVM Makelaars & Taxateurs**  
**Zoetermeer B.V.**  
 Willem Dreeslaan 214  
 2729 NJ, ZOETERMEER  
 Tel: 079-2033059  
 E-mail: [info@kleurrijkmakelaars.nl](mailto:info@kleurrijkmakelaars.nl)  
[www.kleurrijkmakelaars.nl](http://www.kleurrijkmakelaars.nl)

## Lijst van zaken

	Blijft achter	Gaat mee	Kan worden overgenomen	n.v.t.
<b>Woning</b>				
<i>Interieur</i>				
Verlichting, te weten:				
- Inbouwspots/dimmers	<input checked="" type="checkbox"/>	<input type="checkbox"/>	<input type="checkbox"/>	<input type="checkbox"/>
- Opbouwspots/armaturen/lampen/dimmers	<input type="checkbox"/>	<input checked="" type="checkbox"/>	<input type="checkbox"/>	<input type="checkbox"/>
- Losse (hang)lampen	<input type="checkbox"/>	<input checked="" type="checkbox"/>	<input type="checkbox"/>	<input type="checkbox"/>
-	<input type="checkbox"/>	<input type="checkbox"/>	<input type="checkbox"/>	<input checked="" type="checkbox"/>
-	<input type="checkbox"/>	<input type="checkbox"/>	<input type="checkbox"/>	<input checked="" type="checkbox"/>
(Losse)kasten, legplanken, te weten:				
- losse kasten	<input type="checkbox"/>	<input checked="" type="checkbox"/>	<input type="checkbox"/>	<input type="checkbox"/>
- inbouwkasten slaapkamer en 2e verdieping	<input checked="" type="checkbox"/>	<input type="checkbox"/>	<input type="checkbox"/>	<input type="checkbox"/>
Raamdecoratie/zonwering binnen, te weten:				
- Gordijnrails	<input checked="" type="checkbox"/>	<input type="checkbox"/>	<input type="checkbox"/>	<input type="checkbox"/>
- Gordijnen	<input type="checkbox"/>	<input checked="" type="checkbox"/>	<input type="checkbox"/>	<input type="checkbox"/>
- Overgordijnen	<input type="checkbox"/>	<input type="checkbox"/>	<input type="checkbox"/>	<input checked="" type="checkbox"/>
- Vitrages	<input type="checkbox"/>	<input type="checkbox"/>	<input type="checkbox"/>	<input checked="" type="checkbox"/>
- Rolgordijnen	<input checked="" type="checkbox"/>	<input type="checkbox"/>	<input type="checkbox"/>	<input type="checkbox"/>
- Lamellen	<input type="checkbox"/>	<input type="checkbox"/>	<input type="checkbox"/>	<input checked="" type="checkbox"/>
- Jaloezieën	<input checked="" type="checkbox"/>	<input type="checkbox"/>	<input type="checkbox"/>	<input type="checkbox"/>
- (Losse) horren/rolhorren	<input checked="" type="checkbox"/>	<input type="checkbox"/>	<input type="checkbox"/>	<input type="checkbox"/>
-	<input type="checkbox"/>	<input type="checkbox"/>	<input type="checkbox"/>	<input checked="" type="checkbox"/>
-	<input type="checkbox"/>	<input type="checkbox"/>	<input type="checkbox"/>	<input checked="" type="checkbox"/>
Vloerdecoratie, te weten:				
- Vloerbedekking	<input checked="" type="checkbox"/>	<input type="checkbox"/>	<input type="checkbox"/>	<input type="checkbox"/>
- Parketvloer	<input type="checkbox"/>	<input type="checkbox"/>	<input type="checkbox"/>	<input checked="" type="checkbox"/>
- Houten vloer(delen)	<input checked="" type="checkbox"/>	<input type="checkbox"/>	<input type="checkbox"/>	<input type="checkbox"/>
- Laminaat	<input type="checkbox"/>	<input type="checkbox"/>	<input type="checkbox"/>	<input checked="" type="checkbox"/>
- Plavuizen	<input checked="" type="checkbox"/>	<input type="checkbox"/>	<input type="checkbox"/>	<input type="checkbox"/>
-	<input type="checkbox"/>	<input type="checkbox"/>	<input type="checkbox"/>	<input checked="" type="checkbox"/>
-	<input type="checkbox"/>	<input type="checkbox"/>	<input type="checkbox"/>	<input checked="" type="checkbox"/>
(Voorzet) openhaard met toebehoren	<input type="checkbox"/>	<input type="checkbox"/>	<input type="checkbox"/>	<input checked="" type="checkbox"/>
Allesbrander	<input type="checkbox"/>	<input type="checkbox"/>	<input type="checkbox"/>	<input checked="" type="checkbox"/>
Houtkachel	<input type="checkbox"/>	<input type="checkbox"/>	<input type="checkbox"/>	<input checked="" type="checkbox"/>
(Gas)kachels	<input type="checkbox"/>	<input type="checkbox"/>	<input type="checkbox"/>	<input checked="" type="checkbox"/>

	Blijft achter	Gaat mee	Kan worden overgenomen	n.v.t.
Designradiator(en)	<input checked="" type="checkbox"/>	<input type="checkbox"/>	<input type="checkbox"/>	<input type="checkbox"/>
Radiatorafwerking	<input type="checkbox"/>	<input type="checkbox"/>	<input type="checkbox"/>	<input checked="" type="checkbox"/>
Overig, te weten:				
- Spiegelwanden	<input type="checkbox"/>	<input type="checkbox"/>	<input type="checkbox"/>	<input checked="" type="checkbox"/>
- Schilderij ophangstelsysteem	<input type="checkbox"/>	<input type="checkbox"/>	<input type="checkbox"/>	<input checked="" type="checkbox"/>
-	<input type="checkbox"/>	<input type="checkbox"/>	<input type="checkbox"/>	<input checked="" type="checkbox"/>
-	<input type="checkbox"/>	<input type="checkbox"/>	<input type="checkbox"/>	<input checked="" type="checkbox"/>
-	<input type="checkbox"/>	<input type="checkbox"/>	<input type="checkbox"/>	<input checked="" type="checkbox"/>
-	<input type="checkbox"/>	<input type="checkbox"/>	<input type="checkbox"/>	<input checked="" type="checkbox"/>

#### Keuken

Keukenblok (met bovenkasten)	<input checked="" type="checkbox"/>	<input type="checkbox"/>	<input type="checkbox"/>	<input type="checkbox"/>
Keuken (inbouw)apparatuur, te weten:				
- Kookplaat	<input checked="" type="checkbox"/>	<input type="checkbox"/>	<input type="checkbox"/>	<input type="checkbox"/>
- (Gas)fornuis	<input type="checkbox"/>	<input type="checkbox"/>	<input type="checkbox"/>	<input checked="" type="checkbox"/>
- Afzuigkap	<input checked="" type="checkbox"/>	<input type="checkbox"/>	<input type="checkbox"/>	<input type="checkbox"/>
- Magnetron	<input type="checkbox"/>	<input checked="" type="checkbox"/>	<input type="checkbox"/>	<input type="checkbox"/>
- Oven	<input type="checkbox"/>	<input type="checkbox"/>	<input type="checkbox"/>	<input checked="" type="checkbox"/>
- Combi-oven/combimagnetron	<input checked="" type="checkbox"/>	<input type="checkbox"/>	<input type="checkbox"/>	<input type="checkbox"/>
- Koelkast	<input type="checkbox"/>	<input type="checkbox"/>	<input type="checkbox"/>	<input checked="" type="checkbox"/>
- Vriezer	<input type="checkbox"/>	<input type="checkbox"/>	<input type="checkbox"/>	<input checked="" type="checkbox"/>
- Koel-vriescombinatie	<input checked="" type="checkbox"/>	<input type="checkbox"/>	<input type="checkbox"/>	<input type="checkbox"/>
- Vaatwasser	<input checked="" type="checkbox"/>	<input type="checkbox"/>	<input type="checkbox"/>	<input type="checkbox"/>
- Quooker	<input checked="" type="checkbox"/>	<input type="checkbox"/>	<input type="checkbox"/>	<input type="checkbox"/>
- Koffiezetapparaat	<input type="checkbox"/>	<input checked="" type="checkbox"/>	<input type="checkbox"/>	<input type="checkbox"/>
- Wijn klimaatkast	<input checked="" type="checkbox"/>	<input type="checkbox"/>	<input type="checkbox"/>	<input type="checkbox"/>
-	<input type="checkbox"/>	<input type="checkbox"/>	<input type="checkbox"/>	<input checked="" type="checkbox"/>
Keukenaccessoires, te weten:				
-	<input type="checkbox"/>	<input type="checkbox"/>	<input type="checkbox"/>	<input checked="" type="checkbox"/>
-	<input type="checkbox"/>	<input type="checkbox"/>	<input type="checkbox"/>	<input checked="" type="checkbox"/>
-	<input type="checkbox"/>	<input type="checkbox"/>	<input type="checkbox"/>	<input checked="" type="checkbox"/>
-	<input type="checkbox"/>	<input type="checkbox"/>	<input type="checkbox"/>	<input checked="" type="checkbox"/>
-	<input type="checkbox"/>	<input type="checkbox"/>	<input type="checkbox"/>	<input checked="" type="checkbox"/>
-	<input type="checkbox"/>	<input type="checkbox"/>	<input type="checkbox"/>	<input checked="" type="checkbox"/>
-	<input type="checkbox"/>	<input type="checkbox"/>	<input type="checkbox"/>	<input checked="" type="checkbox"/>
-	<input type="checkbox"/>	<input type="checkbox"/>	<input type="checkbox"/>	<input checked="" type="checkbox"/>

#### Sanitair/sauna

Toilet met de volgende toebehoren:				
- Toilet	<input checked="" type="checkbox"/>	<input type="checkbox"/>	<input type="checkbox"/>	<input type="checkbox"/>
- Toilethouder	<input checked="" type="checkbox"/>	<input type="checkbox"/>	<input type="checkbox"/>	<input type="checkbox"/>
- Toiletborstel(houder)	<input checked="" type="checkbox"/>	<input type="checkbox"/>	<input type="checkbox"/>	<input type="checkbox"/>
- Fontein	<input checked="" type="checkbox"/>	<input type="checkbox"/>	<input type="checkbox"/>	<input type="checkbox"/>



	Blijft achter	Gaat mee	Kan worden overgenomen	n.v.t.
-	<input type="checkbox"/>	<input type="checkbox"/>	<input type="checkbox"/>	<input checked="" type="checkbox"/>
-	<input type="checkbox"/>	<input type="checkbox"/>	<input type="checkbox"/>	<input checked="" type="checkbox"/>
Badkamer met de volgende toebehoren:				
- Ligbad	<input checked="" type="checkbox"/>	<input type="checkbox"/>	<input type="checkbox"/>	<input type="checkbox"/>
- Jacuzzi/whirlpool	<input type="checkbox"/>	<input type="checkbox"/>	<input type="checkbox"/>	<input checked="" type="checkbox"/>
- Douche (cabine/schermb)	<input checked="" type="checkbox"/>	<input type="checkbox"/>	<input type="checkbox"/>	<input type="checkbox"/>
- Stoomdouche (cabine)	<input type="checkbox"/>	<input type="checkbox"/>	<input type="checkbox"/>	<input checked="" type="checkbox"/>
- Wastafel	<input checked="" type="checkbox"/>	<input type="checkbox"/>	<input type="checkbox"/>	<input type="checkbox"/>
- Wastafelmeubel	<input checked="" type="checkbox"/>	<input type="checkbox"/>	<input type="checkbox"/>	<input type="checkbox"/>
- Planchet	<input type="checkbox"/>	<input type="checkbox"/>	<input type="checkbox"/>	<input checked="" type="checkbox"/>
- Toiletkast	<input type="checkbox"/>	<input type="checkbox"/>	<input type="checkbox"/>	<input checked="" type="checkbox"/>
- Toilet	<input checked="" type="checkbox"/>	<input type="checkbox"/>	<input type="checkbox"/>	<input type="checkbox"/>
- Toilethouder	<input checked="" type="checkbox"/>	<input type="checkbox"/>	<input type="checkbox"/>	<input type="checkbox"/>
- Toiletborstel(houder)	<input checked="" type="checkbox"/>	<input type="checkbox"/>	<input type="checkbox"/>	<input type="checkbox"/>
-	<input type="checkbox"/>	<input type="checkbox"/>	<input type="checkbox"/>	<input checked="" type="checkbox"/>
Sauna met toebehoren	<input type="checkbox"/>	<input type="checkbox"/>	<input type="checkbox"/>	<input checked="" type="checkbox"/>
	<input type="checkbox"/>	<input type="checkbox"/>	<input type="checkbox"/>	<input checked="" type="checkbox"/>
	<input type="checkbox"/>	<input type="checkbox"/>	<input type="checkbox"/>	<input checked="" type="checkbox"/>
<i>Exterieur/installaties/veiligheid/energiebesparing</i>				
Schotel/antenne	<input type="checkbox"/>	<input type="checkbox"/>	<input type="checkbox"/>	<input checked="" type="checkbox"/>
Brievenbus	<input type="checkbox"/>	<input type="checkbox"/>	<input type="checkbox"/>	<input checked="" type="checkbox"/>
Kluis	<input type="checkbox"/>	<input type="checkbox"/>	<input type="checkbox"/>	<input checked="" type="checkbox"/>
(Voordeur)bel	<input checked="" type="checkbox"/>	<input type="checkbox"/>	<input type="checkbox"/>	<input type="checkbox"/>
Alarminstallatie	<input type="checkbox"/>	<input type="checkbox"/>	<input type="checkbox"/>	<input checked="" type="checkbox"/>
(Veiligheids)sloten en overige inbraakpreventie	<input checked="" type="checkbox"/>	<input type="checkbox"/>	<input type="checkbox"/>	<input type="checkbox"/>
Rookmelders	<input checked="" type="checkbox"/>	<input type="checkbox"/>	<input type="checkbox"/>	<input type="checkbox"/>
(Klok)thermostaat	<input checked="" type="checkbox"/>	<input type="checkbox"/>	<input type="checkbox"/>	<input type="checkbox"/>
Airconditioning	<input type="checkbox"/>	<input type="checkbox"/>	<input type="checkbox"/>	<input checked="" type="checkbox"/>
Warmwatervoorziening, te weten:				
- CV-installatie	<input checked="" type="checkbox"/>	<input type="checkbox"/>	<input type="checkbox"/>	<input type="checkbox"/>
- Boiler	<input type="checkbox"/>	<input type="checkbox"/>	<input type="checkbox"/>	<input checked="" type="checkbox"/>
- Geiser	<input type="checkbox"/>	<input type="checkbox"/>	<input type="checkbox"/>	<input checked="" type="checkbox"/>
- Warmtepomp	<input checked="" type="checkbox"/>	<input type="checkbox"/>	<input type="checkbox"/>	<input type="checkbox"/>
-	<input type="checkbox"/>	<input type="checkbox"/>	<input type="checkbox"/>	<input checked="" type="checkbox"/>
-	<input type="checkbox"/>	<input type="checkbox"/>	<input type="checkbox"/>	<input checked="" type="checkbox"/>
Screens	<input checked="" type="checkbox"/>	<input type="checkbox"/>	<input type="checkbox"/>	<input type="checkbox"/>
Rolluiken	<input type="checkbox"/>	<input type="checkbox"/>	<input type="checkbox"/>	<input checked="" type="checkbox"/>
Zonwering buiten	<input type="checkbox"/>	<input type="checkbox"/>	<input type="checkbox"/>	<input checked="" type="checkbox"/>
-	<input type="checkbox"/>	<input type="checkbox"/>	<input type="checkbox"/>	<input checked="" type="checkbox"/>
-	<input type="checkbox"/>	<input type="checkbox"/>	<input type="checkbox"/>	<input checked="" type="checkbox"/>
-	<input type="checkbox"/>	<input type="checkbox"/>	<input type="checkbox"/>	<input checked="" type="checkbox"/>
Isolatievoorzieningen (voorzetramen/radiatorfolie etc.), te weten:				
-	<input type="checkbox"/>	<input type="checkbox"/>	<input type="checkbox"/>	<input checked="" type="checkbox"/>
-	<input type="checkbox"/>	<input type="checkbox"/>	<input type="checkbox"/>	<input checked="" type="checkbox"/>

	Blijft achter	Gaat mee	Kan worden overgenomen	n.v.t.
Telefoonaansluiting/internetaansluiting	<input type="checkbox"/>	<input checked="" type="checkbox"/>	<input type="checkbox"/>	<input type="checkbox"/>
Veiligheidsschakelaar wasautomaat	<input type="checkbox"/>	<input checked="" type="checkbox"/>	<input type="checkbox"/>	<input type="checkbox"/>
Waterslot wasautomaat	<input type="checkbox"/>	<input checked="" type="checkbox"/>	<input type="checkbox"/>	<input type="checkbox"/>
Zonnepanelen	<input checked="" type="checkbox"/>	<input type="checkbox"/>	<input type="checkbox"/>	<input type="checkbox"/>
Oplaadpunt elektrische auto	<input type="checkbox"/>	<input checked="" type="checkbox"/>	<input type="checkbox"/>	<input type="checkbox"/>
	<input type="checkbox"/>	<input type="checkbox"/>	<input type="checkbox"/>	<input checked="" type="checkbox"/>
	<input type="checkbox"/>	<input type="checkbox"/>	<input type="checkbox"/>	<input checked="" type="checkbox"/>

## Tuin

### Inrichting

Tuinaanleg/bestrating	<input checked="" type="checkbox"/>	<input type="checkbox"/>	<input type="checkbox"/>	<input type="checkbox"/>
Beplanting	<input type="checkbox"/>	<input type="checkbox"/>	<input type="checkbox"/>	<input checked="" type="checkbox"/>
	<input type="checkbox"/>	<input type="checkbox"/>	<input type="checkbox"/>	<input checked="" type="checkbox"/>

### Verlichting/installaties

Buitenverlichting	<input checked="" type="checkbox"/>	<input type="checkbox"/>	<input type="checkbox"/>	<input type="checkbox"/>
Tijd- of schemerschakelaar/bewegingsmelder	<input checked="" type="checkbox"/>	<input type="checkbox"/>	<input type="checkbox"/>	<input type="checkbox"/>

### Bebouwing

Tuinhuis/buitenberging	<input checked="" type="checkbox"/>	<input type="checkbox"/>	<input type="checkbox"/>	<input type="checkbox"/>
Kasten/werkbank in tuinhuis/berging	<input type="checkbox"/>	<input checked="" type="checkbox"/>	<input type="checkbox"/>	<input type="checkbox"/>
(Broei)kas	<input type="checkbox"/>	<input type="checkbox"/>	<input type="checkbox"/>	<input checked="" type="checkbox"/>
	<input type="checkbox"/>	<input type="checkbox"/>	<input type="checkbox"/>	<input checked="" type="checkbox"/>

### Overig

Overige tuin, te weten:

- (Sier)hek	<input checked="" type="checkbox"/>	<input type="checkbox"/>	<input type="checkbox"/>	<input type="checkbox"/>
- Vlaggenmast(houder)	<input checked="" type="checkbox"/>	<input type="checkbox"/>	<input type="checkbox"/>	<input type="checkbox"/>
-	<input type="checkbox"/>	<input type="checkbox"/>	<input type="checkbox"/>	<input checked="" type="checkbox"/>
-	<input type="checkbox"/>	<input type="checkbox"/>	<input type="checkbox"/>	<input checked="" type="checkbox"/>

### Overig

Zijn er zaken die geen eigendom zijn van verkoper omdat er sprake is van een leasecontract of huurcontract. Zo ja, neemt verkoper de zaak mee of wordt het betreffende contract overgenomen?

	Ja	Nee	Gaat mee	Moet worden overgenomen
CV	<input type="checkbox"/>	<input checked="" type="checkbox"/>	<input type="checkbox"/>	<input type="checkbox"/>
Boiler	<input type="checkbox"/>	<input checked="" type="checkbox"/>	<input type="checkbox"/>	<input type="checkbox"/>
Zonnepanelen	<input type="checkbox"/>	<input checked="" type="checkbox"/>	<input type="checkbox"/>	<input type="checkbox"/>
	<input type="checkbox"/>	<input checked="" type="checkbox"/>	<input type="checkbox"/>	<input type="checkbox"/>

Bijlage(n) over te nemen contracten:

-	
-	



## **Wat leuk dat je interesse hebt in één van onze woningen !**

### **ONZE VERKOOPVOORWAARDEN EN PROCEDURES**

#### **Verkooppresentatie**

Deze woningbrochure is informatief en slechts bedoeld als een uitnodiging tot het bezichtigen van de woning en/of als een uitnodiging tot het doen van een voorstel op de woning. Ondanks dat de brochure met de grootste zorg is samengesteld zijn alle maten indicatief en wijzigingen voorbehouden.

#### **Bieden**

Een bod kan je doen **via je Move-account** voor deze woning. Daarmee worden alle zaken handig op 1 locatie voor jouzelf en voor ons geregistreerd.

Bij het doen van een bod dienen eventueel op te nemen voorbehouden (zoals het verkrijgen van een hypotheek, bouwtechnische keuring ed.) kenbaar gemaakt te worden. Verkoper behoudt zich uitdrukkelijk het recht voor, de woning te gunnen aan de gegadigde van zijn/haar keuze.

#### **Koopovereenkomst pas rechtsgeldig na ondertekening:**

Een mondelinge overeenstemming tussen een particuliere verkoper en een particuliere koper is niet rechtsgeldig. Met andere woorden: er is geen koop. Er is pas sprake van een rechtsgeldige koop als de particuliere verkoper en de particuliere koper de koopovereenkomst beiden hebben ondertekend. Dit vloeit voort uit artikel 7:2 Burgerlijk Wetboek.

Een bevestiging van de mondelinge overeenstemming per e-mail of een toegestuurd concept van de koopovereenkomst wordt overigens niet gezien als een 'ondertekende koopovereenkomst'.

Door Kleurrijk NVM Makelaars wordt gebruik gemaakt van de model koopovereenkomst 2023, vastgesteld door de Nederlandse Coöperatieve vereniging van Makelaars en Taxateurs in onroerende goederen NVM U.A., Vastgoedpro, VBO Vereniging van makelaars en taxateurs en Vereniging Eigen Huis.

#### **Bankgarantie/waarborgsom**

Binnen 6 weken na totstandkoming van de overeenkomst dient er een bankgarantie of waarborgsom ter grootte van 10% van de koopsom door koper aan de notaris gesteld te worden.

#### **Bedenktijd**

Na het moment van ontvangst van de door beide partijen ondertekende koopovereenkomst heeft de koper nog drie dagen wettelijke bedenktijd.

Bij de verkoop worden (indien van toepassing) de navolgende verkoopvoorwaarden c.q. clausules gesteld en toegevoegd aan de koopovereenkomst:

#### **Verkoopinformatie**

Koper heeft voor het sluiten van de koopovereenkomst kennis genomen van de vrijblijvende woningpresentatie.

#### **Bouwtechnische keuring**

Koper wordt in de gelegenheid gesteld de woning voor het verstrijken van de wettelijke bedenktijd te laten keuren door een erkend bouwtechnisch bureau om eventuele bouwkundige

gebreken vast te stellen, dan wel de woning te laten controleren op de aanwezigheid van asbesthoudende materialen en/of grond op enige verontreiniging te laten onderzoeken. Koper heeft hier wel of geen gebruik van gemaakt.

### **Ouderdom**

Koper verklaart ermee bekend te zijn dat deze woning meer dan .... jaar oud is, wat betekent dat de eisen die aan de bouw kwaliteit gesteld mogen worden aanzienlijk lager liggen dan bij nieuwe woningen. Tenzij de verkoper de kwaliteit ervan gegarandeerd heeft, staat verkoper niet in voor de vloeren, de leidingen voor elektriciteit, water en gas, de riolering en de afwezigheid van doorslaand of optrekkend vocht. Bouwkundige kwaliteitsgebreken worden geacht niet belemmerend te werken op het in artikel 6.3 van de koopakte en in artikel 7:17 lid 2 BW omschreven woongebruik.

### **Materialen**

Het is koper bekend dat ten tijde van de bouw van de hiervoor omschreven onroerende zaak het normaal gebruik was dat materialen werden gebruikt, die thans uit het oogpunt van milieuaspecten niet meer (mogen) worden toegepast, zoals asbesthoudende en/of loodhoudende materialen. Voor zover deze en/of vergelijkbare materialen nog aanwezig zijn, wordt dit door koper geaccepteerd.

### **Gebruiksoppervlakte**

NVM Makelaars maken bij het opmeten van de gebruiksoppervlakte (GBO) gebruik van de NVM-meetinstructie. Deze is gebaseerd op NEN2580 en is bedoeld om een uniforme manier van meten toe te passen voor het geven van een indicatie van de GBO. De NVM-meetinstructie sluit verschillen in meetuitkomsten niet uit, door bijvoorbeeld interpretatieverschillen, afrondingen, meetfouten of beperkingen bij het uitvoeren van de meting. Het opgemaakte meetrapport wordt koper ter hand gesteld.

Ondanks dat bij het opmeten de benodigde zorgvuldigheid is betracht, is de opgegeven GBO indicatief en kunnen daaraan geen rechten worden ontleend. Koper mag het gekochte, voor het tekenen van de koopovereenkomst, zelf op (laten) meten om het GBO vast te (laten) stellen, koper heeft hiervan wel/geen gebruik gemaakt. Het bepaalde in artikel 7:17 lid 6 BW is onverminderd van kracht.

### **Lijst van zaken**

De woning wordt opgeleverd conform de lijst van zaken, tenzij nadrukkelijk anders is overeengekomen.

### **Notaris**

De verkoop wordt gesloten op basis van kosten koper, dat betekent dat de kosten voor de notaris voor rekening van koper zijn. De koper heeft daarom de vrijheid de notaris te kiezen (tenzij anders is vermeld in de aanbestedingstekst en/of verkoopbrochure).

Koper zal uiterlijk 1 week na ondertekening van de koopovereenkomst de door hem / haar gewenste notaris aan de makelaar kenbaar maken. Mocht koper zijn notariskeuze niet tijdig kenbaar maken dan, zal de koopovereenkomst naar een willekeurige notaris - kantoorhoudende in de gemeente van het verkochte object - worden verzonden ter uitvoering van de juridische levering.

De kosten voor het doorhalen van een hypotheek van verkoper vermeerderd met eventuele daarvoor in rekening te brengen administratiekosten zijn voor rekening van verkoper. Indien deze kosten echter meer bedragen dan € 225,- incl. btw en kadastrale rechten zal het meerdere boven voorgenoemd bedrag aan koper in rekening worden gebracht ten tijde van de overdracht.

### **OVER KLEURRIJK NVM MAKELAARS & TAXATEURS**

Iedereen heeft zijn eigen stijl. Wij hebben onze eigen stijl gecreëerd door jarenlang intensief



met ons vak bezig te zijn en vele klanten te begeleiden bij het kopen en verkopen van hun (t)huis. Dat is een spannend proces.

Want als je een huis koopt of verkoopt, besef je dat je bezig bent met een van de grootste investeringen in je leven. Je bent dus op zoek naar een makelaar die met je meedenkt en bij je past. Wij zijn NVM-makelaar in **Zoetermeer**, maar wij zijn ook uitstekend op de hoogte van het huizenaanbod in **Haaglanden, Lansingerland en Rotterdam**.

#### **KLEURRIJK NVM MAKELAARS PAST BIJ JOU ALS JE:**

- Een specialist zoekt in aan- en verkoopbegeleiding;
- Houdt van directe communicatie, we draaien niet om elkaar heen;
- Laagdrempeligheid prettig vindt;
- De tijd hebt om een makelaar in de arm te nemen die op basis van jouw wensen en eisen weloverwogen voor je aan de slag gaat;
- Vindt dat jouw makelaar beschikbaar moet zijn wanneer het jou uitkomt;
- Altijd rechtstreeks contact wil met jouw makelaar. Heb je een goed gevoel bij Kleurrijk NVM Makelaars? Neem dan contact met ons op: **079 203 30 59**. Wij helpen je graag!

#### **DIENSTEN**

**Verkoop** - Goed je huiswerk doen. Daar begint het altijd mee. De makelaar van Kleurrijk NVM Makelaars zoekt van tevoren van alles uit over je woning. Die - kosteloze - analyse is de basis van een helder en onderbouwd prijsadvies.

Het is belangrijk dat je een goede prijs voor je woning vraagt. Niet te laag, maar ook niet te hoog. Daarom komt je verkoopmakelaar eerst bij je thuis om de woning te inspecteren. Wij letten dan onder andere op de ligging, de gebruikte materialen en de technische staat van je woning.

Een goed geïnformeerde en gemotiveerde makelaar zorgt daarna voor een succesvolle verkoop volgens jouw wensen.

**Aankoop** - Een bestaande woning zoeken is makkelijk, maar daadwerkelijk in eigendom verkrijgen vergt de nodige kennis en ervaring. Het aankopen van een woning heeft vaak grote financiële gevolgen. Inzicht in de kwaliteit van de woning en van de woonomgeving is onmisbaar. De staat van onderhoud en de mogelijk beperkende omstandigheden vanuit bijvoorbeeld het bestemmingsplan kunnen persoonlijke en financiële teleurstellingen opleveren. Wij helpen je graag met het vinden en aankopen van je droomhuis.

**Taxaties** - Ook voor een taxatierapport zijn wij je van dienst. Een taxatie kan nodig zijn voor het afsluiten of oversluiten van een hypotheek, om bezwaar te maken tegen de WOZ-waarde of om fiscale redenen.

#### **WIL JE MEER WETEN?**

Wil je gebruik maken van onze diensten of heb je vragen? Neem dan gerust contact met ons op.

Wil je liever langskomen?

In een persoonlijk en vrijblijvend gesprek vertellen wij graag wie we zijn, wat we doen en wat het kost. De koffie staat klaar !

Je kunt ons bereiken op: telefoonnummer **079 203 30 59** of per email **info@kleurrijkmakelaars.nl**.

We zijn gevestigd aan de **Willem Dreeslaan 214 in de wijk Oosterheem Zoetermeer**.





**Kleurrijk NVM Makelaars & Taxateurs Zoetermeer B.V.**  
**Willem Dreeslaan 214**  
**2729 NJ, ZOETERMEER**  
**Tel: 079-2033059**  
**[www.kleurrijkmakelaars.nl](http://www.kleurrijkmakelaars.nl)**  
**E-mail: [info@kleurrijkmakelaars.nl](mailto:info@kleurrijkmakelaars.nl)**