

# Beilen

Schoolstraat 17 | Vraagprijs € 350.000 k.k.



## BESCHIKBAAR

[WWW.SCHOOLSTRAAT-17.NL](http://WWW.SCHOOLSTRAAT-17.NL)

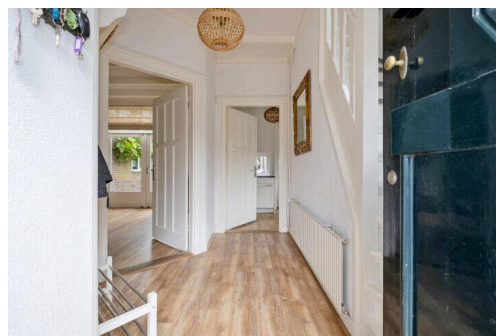

- Type object:** 2 onder 1 kapwoning  
**Bouwjaar:** 1920  
**Woonoppervlakte:** 118 m<sup>2</sup>  
**Perceeloppervlakte:** 285 m<sup>2</sup>  
**Inhoud:** 507 m<sup>3</sup>  
**Aantal kamers:** 5 kamers (4 slaapkamers)  
**Website:** [www.schoolstraat-17.nl](http://www.schoolstraat-17.nl)

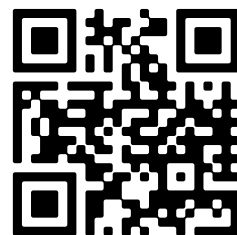

# Omschrijving

## Schoolstraat 17, 9411 PB Beilen

Deze karakteristieke TWEE-ONDER-EEN-KAPWONING in Beilen is gelegen aan de rand van het centrum. De woning is goed onderhouden en door de jaren heen vakkundig verbouwd. Het geheel staat op een perceel van ca. 285m<sup>2</sup> en heeft naast een woonoppervlak van ca. 118m<sup>2</sup> maar liefst 4 slaapkamers, waardoor deze woning bijzonder geschikt is als gezinswoning. De ruime berging, de overkapping op het zuiden en de 12 zonnepanelen maken het geheel compleet.

Beilen is een aantrekkelijk en levendig dorp met alle basisvoorzieningen. De woning ligt zeer gunstig, op loopafstand van zowel het centrum als het NS-station, en heeft ook een goede aansluiting op de uitvalswegen N381 en A28. In Beilen zijn verschillende basisscholen, een middelbare school en tal van sportvoorzieningen aanwezig. Het natuurgebied Terhorsterzand en het Dwingelderveld liggen op loop- en fietsafstand, wat de omgeving perfect maakt voor wandelen, fietsen en mountainbiken.

### BEGANE GROND

Bij binnenkomst komt u in de hal met meterkast en een vaste trap. De woonkamer (ca. 31m<sup>2</sup>) is gesplitst in een zitgedeelte en een eetgedeelte door middel van de voormalige en-suite indeling. De woonkamer is voorzien van een sfeervolle houtkachel. De dichte keuken (ca. 8m<sup>2</sup>) is uitgerust met een 4-pits gaskookplaat, afzuigkap, vaatwasser, oven en voldoende bergruimte. Achter de keuken bevindt zich de bijkeuken met witgoedaansluiting. Hier vindt u ook een tweede vaste trap die toegang biedt tot de slaapkamer boven het achterhuis. Vanuit de bijkeuken zijn de badkamer en het separate toilet bereikbaar. De badkamer op de begane grond heeft een modern en strak uiterlijk en is uitgerust met een douche en wastafel. Zowel de badkamer als de bijkeuken zijn voorzien van vloerverwarming.

### EERSTE VERDIEPING

Via de hal is, middels een vaste trap, de lichte overloop bereikbaar, die toegang geeft tot 3 slaapkamers (ca. 16m<sup>2</sup>, ca. 10m<sup>2</sup> en ca. 8m<sup>2</sup>). Vanuit de bijkeuken is er, via de tweede vaste trap, nog een slaapkamer (ca. 11 m<sup>2</sup>) bereikbaar boven het achterhuis, waar tevens de CV-installatie is opgesteld.

### TWEEDE VERDIEPING

Middels een vlizotrap is de bergzolder bereikbaar.

### TUIN

Aan de achterzijde ligt een beschutte, verzorgde achtertuin met een ruime overkapping en berging. De diepte van de tuin zorgt ervoor dat er vaak een stukje zon te vinden is. De overkapping is op het zuiden gericht. Op de overkapping zijn de zonnepanelen geplaatst. De tuin heeft een achterom een recht van overpad en rechtstreeks langs de woning.

### STERKE PUNTEN:

- Geschikt als starterswoning, maar ook uitermate geschikt voor een gezin;
- Karakteristieke uitstraling van een jaren '20 woning;
- Voorzien van 12 zonnepanelen en een sfeervolle houtkachel;
- De woning is in de afgelopen jaren volledig gemoderniseerd en verkeert in goede staat van onderhoud;

- Vier slaapkamers met mogelijkheden tot uitbreiding;
- Gelegen aan de rand van het centrum van Beilen.

## Kenmerken

Vraagprijs:	€ 350.000 k.k.
Aanvaarding:	In overleg

## Bouw

Object type:	Eengezinswoning, 2 onder 1 kapwoning
Soort bouw:	Bestaande bouw
Bouwjaar:	1920
Soort dak:	Mansarde dak bedekt met pannen

## Oppervlakte en inhoud

Woonoppervlakte:	118 m²
Perceeloppervlakte:	285 m²
Inhoud:	507 m³
Overige inpandige ruimte:	23 m²
Externe bergruimte:	15 m²

## Indeling

Aantal kamers:	5 kamers (4 slaapkamers)
Aantal badkamers:	1 badkamer
Badkamervoorzieningen:	Douche, wastafel, wastafelmeubel, vloerverwarming
Aantal woonlagen:	3 woonlagen
Voorzieningen:	Rookkanaal, glasvezel kabel, zonnepanelen, natuurlijke ventilatie

## Energie

Energielabel:	D
Isolatie:	Dakisolatie, muurisolatie, grotendeels dubbelglas
Verwarming:	Cv-ketel, houtkachel
Warm water:	Cv-ketel
Cv ketel:	Intergas combiketel gas gestookt uit 2017 (eigendom)

## Buitenruimte

Ligging:	In centrum
----------	------------

Tuin:	Achtertuintuin, voortuintuin, zijtuintuin
Achtertuintuin:	110 m² (15 meter diep en 7.3 meter breed)
Ligging tuin:	Gelegen op het noorden en bereikbaar via achterom

**Bergruimte**

Schuur berging:	Vrijstaande houten berging
Voorzieningen schuur:	Voorzien van elektra
Soort parkeergelegenheid:	Openbaar parkeren

**Garage**

Soort garage:	Geen garage
---------------	-------------

# Op de kaart



# Op de kaart

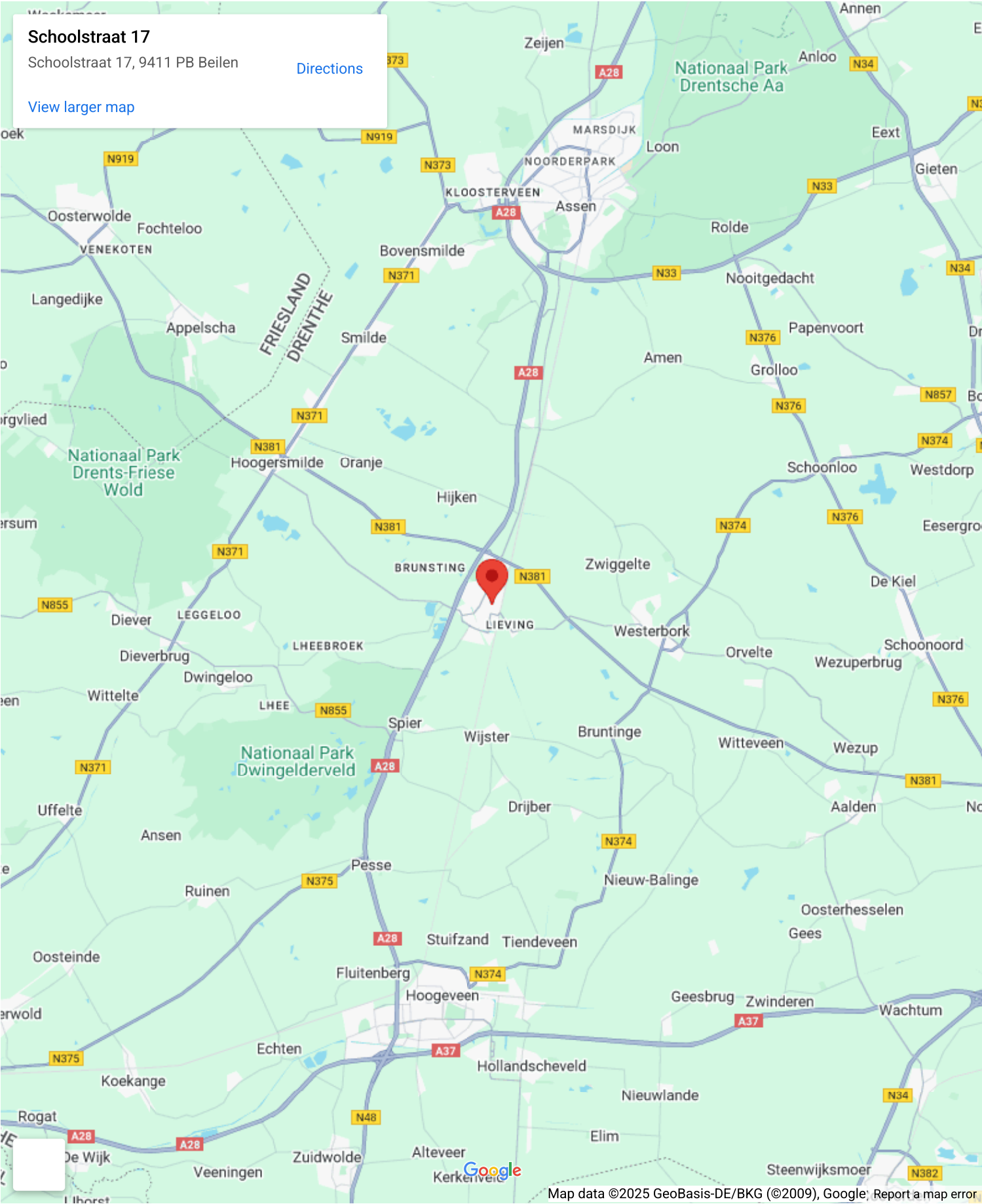



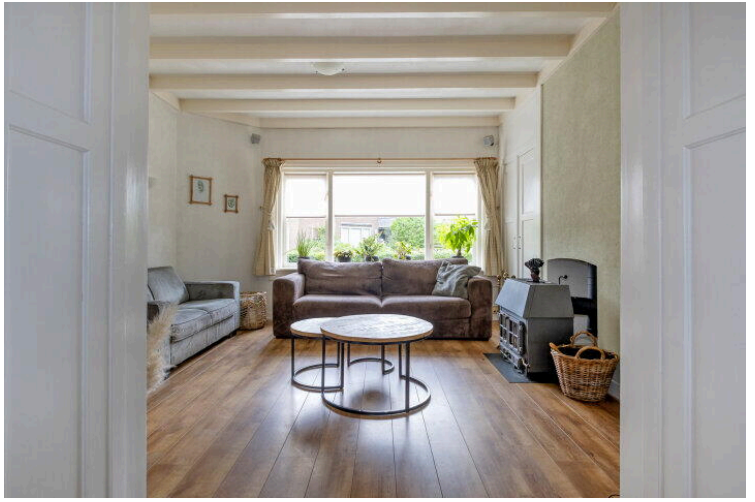
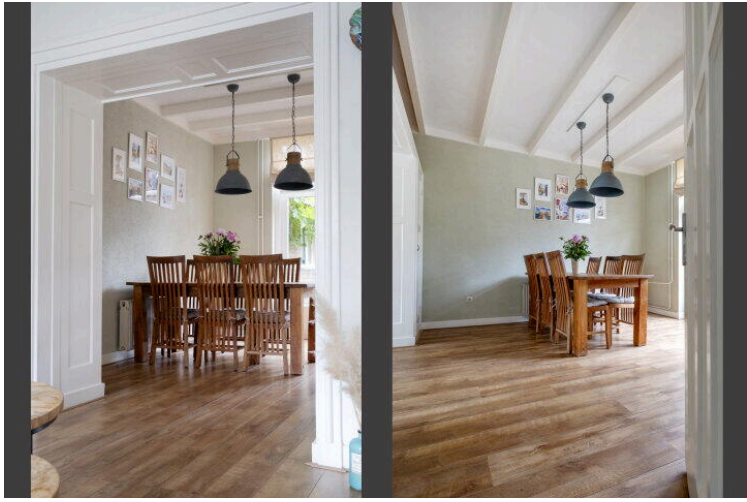





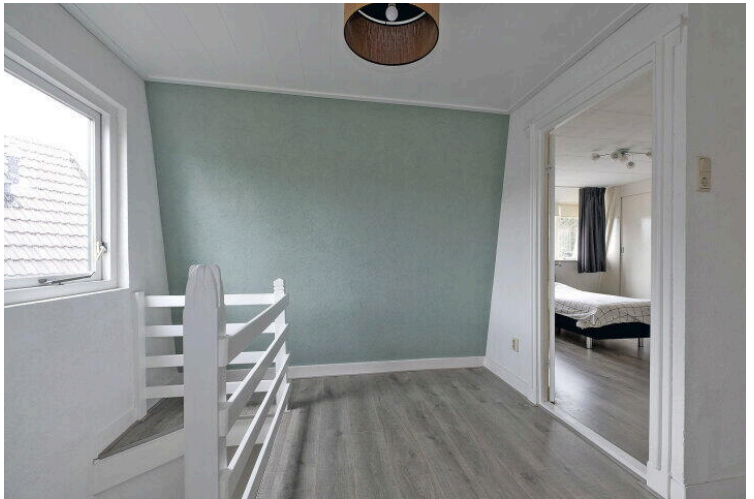

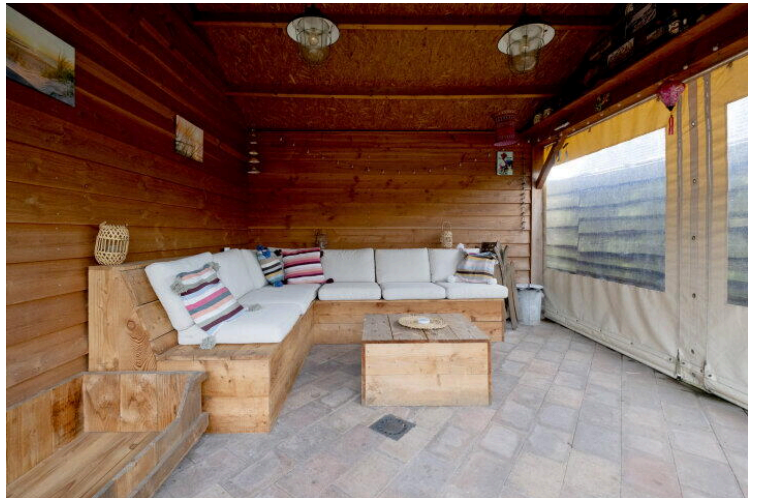





Deze plattegrond is ter indicatie.  
Er kunnen geen rechten aan deze plattegrond worden ontleend.



Deze plattegrond is ter indicatie.  
Er kunnen geen rechten aan deze plattegrond worden ontleend.

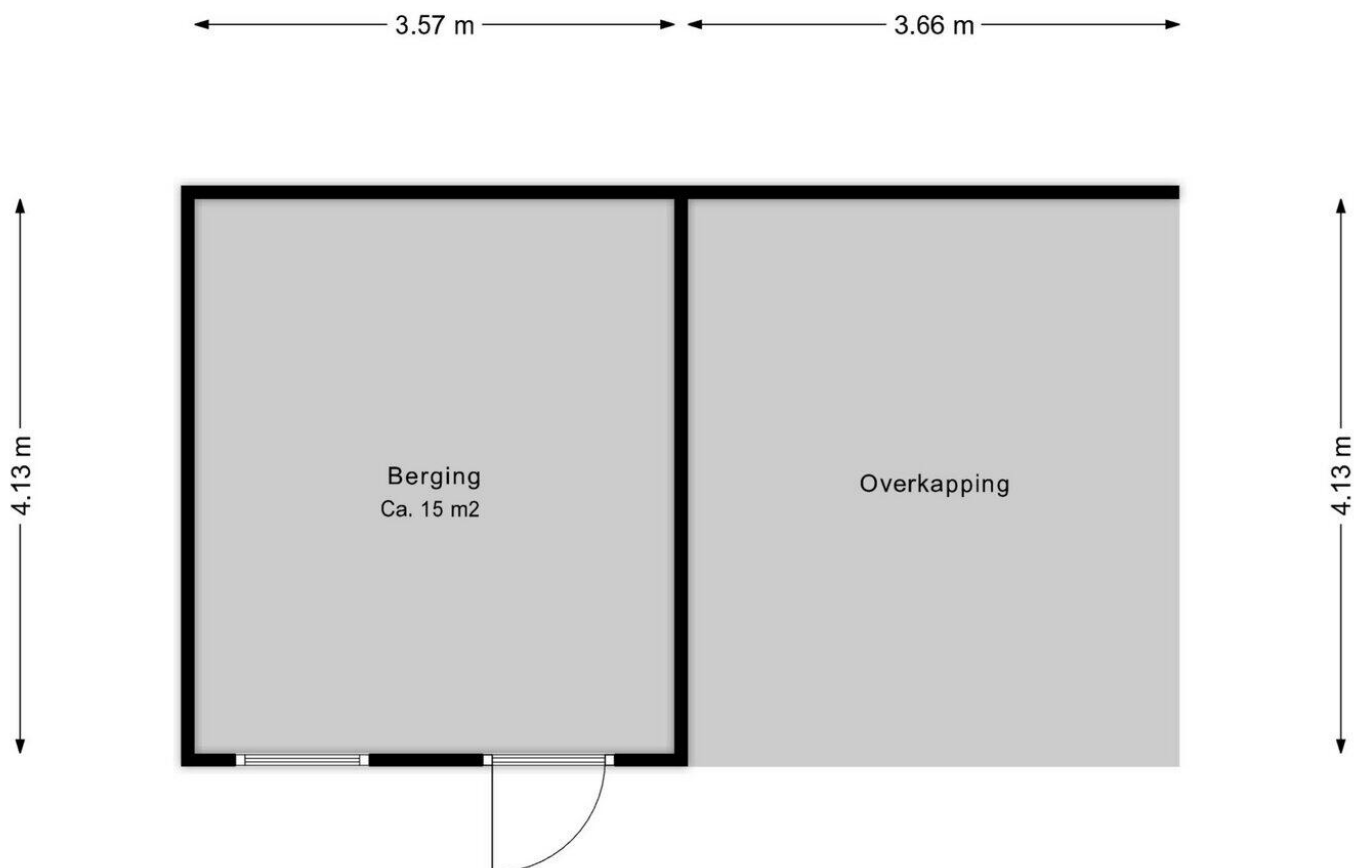

Deze plattegrond is ter indicatie.  
Er kunnen geen rechten aan deze plattegrond worden ontleend.



Deze plattegrond is ter indicatie.  
Er kunnen geen rechten aan deze plattegrond worden ontleend.

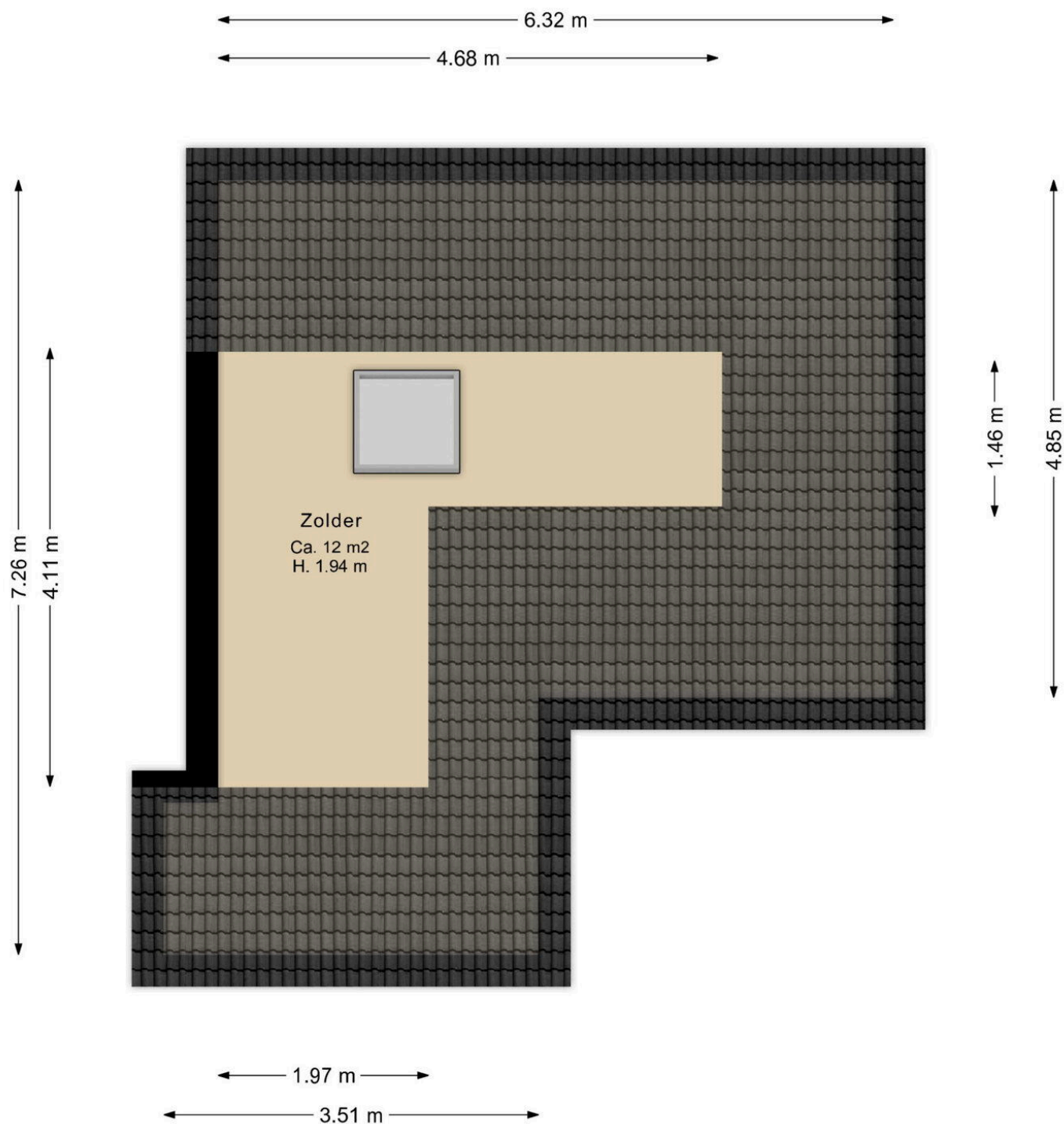

Deze plattegrond is ter indicatie.  
Er kunnen geen rechten aan deze plattegrond worden ontleend.



12345

25

Deze kaart is noordgericht

Perceelnummer

Huisnummer

Vastgestelde kadastrale grens

Voorlopige kadastrale grens

Administratieve kadastrale grens

Bebouwing

Schaal 1: 500

Kadastrale gemeente	Beilen
Sectie	M
Perceel	1149

**kadaster**

Voor een eensluitend uittreksel, geleverd op 7 juli 2025  
De bewaarder van het kadaster en de openbare registers

Aan dit uittreksel kunnen geen betrouwbare maten worden ontleend.  
De Dienst voor het kadaster en de openbare registers behoudt zich de intellectuele eigendomsrechten voor, waaronder het auteursrecht en het databankenrecht.

## Lijst van Zaken

Betreft: Schoolstraat 17 Beilen

Voor de onderstaande zaken -ongeacht of ze roerend dan wel onroerend zijn- geldt dat ze soms wel en soms niet in de woning achterblijven. De lijst is bedoeld om duidelijkheid te scheppen om discussies achteraf te voorkomen.

**Let op!** Indien er geen duidelijkheid bestaat omtrent een zaak en/of indien er geen nadere afspraken zijn gemaakt over een zaak betekent dit dat de betreffende zaak wordt meegenomen door verkoper en dus niet achterblijft in de woning.

	Blijft achter	Gaat mee	Kan worden overgenomen	N.v. t.
<b>Verlichting, te weten:</b>				
Inbouwspots/dimmers	<input checked="" type="radio"/>	<input type="radio"/>	<input type="radio"/>	<input type="radio"/>
Opbouwspots/armaturen/lampen/dimmers	<input checked="" type="radio"/>	<input type="radio"/>	<input type="radio"/>	<input type="radio"/>
Losse (hang) lampen	<input type="radio"/>	<input checked="" type="radio"/>	<input type="radio"/>	<input type="radio"/>
<b>(Losse) kasten, legplanken, te weten:</b>				
Inbouwkasten	<input checked="" type="radio"/>	<input type="radio"/>	<input type="radio"/>	<input type="radio"/>
Losse kasten	<input type="radio"/>	<input checked="" type="radio"/>	<input type="radio"/>	<input type="radio"/>
Legplanken	<input type="radio"/>	<input type="radio"/>	<input type="radio"/>	<input checked="" type="radio"/>
<b>Raamdecoratie/zonwering binnen, te weten:</b>				
Gordijnrails	<input checked="" type="radio"/>	<input type="radio"/>	<input type="radio"/>	<input type="radio"/>
Gordijnen	<input checked="" type="radio"/>	<input type="radio"/>	<input type="radio"/>	<input type="radio"/>

	Blijft achter	Gaat mee	Kan worden overgenomen	N.v. t.
Overgordijnen	<input checked="" type="radio"/>	<input type="radio"/>	<input type="radio"/>	<input type="radio"/>
Vitrages	<input type="radio"/>	<input type="radio"/>	<input type="radio"/>	<input checked="" type="radio"/>
Rolgordijnen	<input type="radio"/>	<input checked="" type="radio"/>	<input type="radio"/>	<input type="radio"/>
Lamellen	<input type="radio"/>	<input type="radio"/>	<input type="radio"/>	<input checked="" type="radio"/>
Jaloezieën	<input type="radio"/>	<input type="radio"/>	<input type="radio"/>	<input checked="" type="radio"/>
(Losse) horren/rolhorren	<input type="radio"/>	<input type="radio"/>	<input type="radio"/>	<input checked="" type="radio"/>
<b>Vloerdecoratie, te weten:</b>				
Vloerbedekking	<input type="radio"/>	<input type="radio"/>	<input type="radio"/>	<input checked="" type="radio"/>
Parketvloer	<input type="radio"/>	<input type="radio"/>	<input type="radio"/>	<input checked="" type="radio"/>
Houten vloer(delen)	<input type="radio"/>	<input type="radio"/>	<input type="radio"/>	<input checked="" type="radio"/>
Laminaat	<input checked="" type="radio"/>	<input type="radio"/>	<input type="radio"/>	<input type="radio"/>
Plavuizen	<input checked="" type="radio"/>	<input type="radio"/>	<input type="radio"/>	<input type="radio"/>
<b>(Voorzet) openhaard met toebehoren, te weten:</b>				
Allesbrander	<input type="radio"/>	<input type="radio"/>	<input type="radio"/>	<input checked="" type="radio"/>
Houtkachel	<input type="radio"/>	<input type="radio"/>	<input checked="" type="radio"/>	<input type="radio"/>
(Gas)kachels	<input type="radio"/>	<input type="radio"/>	<input type="radio"/>	<input checked="" type="radio"/>

	Blijft achter	Gaat mee	Kan worden overgenomen	N.v. t.
Designradiator(en)	<input type="radio"/>	<input type="radio"/>	<input type="radio"/>	<input checked="" type="radio"/>
Radiatorafwerking	<input checked="" type="radio"/>	<input type="radio"/>	<input type="radio"/>	<input type="radio"/>
<b>Overige, te weten:</b>				
Spiegelwanden	<input type="radio"/>	<input type="radio"/>	<input type="radio"/>	<input checked="" type="radio"/>
Schilderij ophangstels	<input type="radio"/>	<input type="radio"/>	<input type="radio"/>	<input checked="" type="radio"/>
<b>Keuken (inbouw)apparatuur, te weten:</b>				
Keukenblok (met bovenkasten)	<input checked="" type="radio"/>	<input type="radio"/>	<input type="radio"/>	<input type="radio"/>
Kookplaat	<input checked="" type="radio"/>	<input type="radio"/>	<input type="radio"/>	<input type="radio"/>
(Gas) fornuis	<input checked="" type="radio"/>	<input type="radio"/>	<input type="radio"/>	<input type="radio"/>
Afzuigkap	<input checked="" type="radio"/>	<input type="radio"/>	<input type="radio"/>	<input type="radio"/>
Magnetron	<input type="radio"/>	<input checked="" type="radio"/>	<input type="radio"/>	<input type="radio"/>
Combi-oven/combimagnetron	<input type="radio"/>	<input type="radio"/>	<input type="radio"/>	<input checked="" type="radio"/>
Koelkast	<input checked="" type="radio"/>	<input type="radio"/>	<input type="radio"/>	<input type="radio"/>
Vriezer	<input type="radio"/>	<input checked="" type="radio"/>	<input type="radio"/>	<input type="radio"/>
Koel-vriescombinatie	<input type="radio"/>	<input type="radio"/>	<input type="radio"/>	<input checked="" type="radio"/>
Vaatwasser	<input checked="" type="radio"/>	<input type="radio"/>	<input type="radio"/>	<input type="radio"/>

	Blijft achter	Gaat mee	Kan worden overgenomen	N.v. t.
Quooker	<input type="radio"/>	<input type="radio"/>	<input type="radio"/>	<input checked="" type="radio"/>
Koffiezetapparaat	<input type="radio"/>	<input checked="" type="radio"/>	<input type="radio"/>	<input type="radio"/>
<b>Keukenaccessories, te weten:</b>				
<b>Toilet met de volgende toebehoren:</b>				
Toilet	<input checked="" type="radio"/>	<input type="radio"/>	<input type="radio"/>	<input type="radio"/>
Toiletrolhouder	<input checked="" type="radio"/>	<input type="radio"/>	<input type="radio"/>	<input type="radio"/>
Toiletborstel(houder)	<input checked="" type="radio"/>	<input type="radio"/>	<input type="radio"/>	<input type="radio"/>
Fontein	<input type="radio"/>	<input type="radio"/>	<input type="radio"/>	<input checked="" type="radio"/>
<b>Badkamer met de volgende toebehoren:</b>				
Ligbad	<input type="radio"/>	<input type="radio"/>	<input type="radio"/>	<input checked="" type="radio"/>
Jacuzzi/whirlpool	<input type="radio"/>	<input type="radio"/>	<input type="radio"/>	<input checked="" type="radio"/>
Douche (cabine/scherm)	<input checked="" type="radio"/>	<input type="radio"/>	<input type="radio"/>	<input type="radio"/>
Stoomdouche (cabine)	<input type="radio"/>	<input type="radio"/>	<input type="radio"/>	<input checked="" type="radio"/>
Wastafel	<input checked="" type="radio"/>	<input type="radio"/>	<input type="radio"/>	<input type="radio"/>
Wastafelmeubel	<input checked="" type="radio"/>	<input type="radio"/>	<input type="radio"/>	<input type="radio"/>
Planchet	<input type="radio"/>	<input type="radio"/>	<input type="radio"/>	<input checked="" type="radio"/>

	Blijft achter	Gaat mee	Kan worden overgenomen	N.v. t.
Toiletkast	<input type="radio"/>	<input checked="" type="radio"/>	<input type="radio"/>	<input type="radio"/>
Toilet	<input type="radio"/>	<input type="radio"/>	<input type="radio"/>	<input checked="" type="radio"/>
Toiletrolhouder	<input type="radio"/>	<input type="radio"/>	<input type="radio"/>	<input checked="" type="radio"/>
Toiletborstel(houder)	<input type="radio"/>	<input type="radio"/>	<input type="radio"/>	<input checked="" type="radio"/>

**Sauna met de volgende toebehoren:**

**Exterieur/Installaties/Veiligheid/Energiebesparing**

Schotel/antenne	<input type="radio"/>	<input type="radio"/>	<input type="radio"/>	<input checked="" type="radio"/>
Brievenbus	<input checked="" type="radio"/>	<input type="radio"/>	<input type="radio"/>	<input type="radio"/>
Kluis	<input type="radio"/>	<input type="radio"/>	<input type="radio"/>	<input checked="" type="radio"/>
(Voordeur)bel	<input checked="" type="radio"/>	<input type="radio"/>	<input type="radio"/>	<input type="radio"/>
Alarminstallatie	<input type="radio"/>	<input type="radio"/>	<input type="radio"/>	<input checked="" type="radio"/>
(Veiligheids)sloten en overige inbraakpreventie	<input checked="" type="radio"/>	<input type="radio"/>	<input type="radio"/>	<input type="radio"/>
Rookmelders	<input checked="" type="radio"/>	<input type="radio"/>	<input type="radio"/>	<input type="radio"/>
(Klok)thermostaat	<input checked="" type="radio"/>	<input type="radio"/>	<input type="radio"/>	<input type="radio"/>
Airconditioning	<input type="radio"/>	<input type="radio"/>	<input type="radio"/>	<input checked="" type="radio"/>

**Warmwatervoorziening, te weten:**

	Blijft achter	Gaat mee	Kan worden overgenomen	N.v. t.
Via CV-installatie	<input checked="" type="radio"/>	<input type="radio"/>	<input type="radio"/>	<input type="radio"/>
Boiler	<input type="radio"/>	<input type="radio"/>	<input type="radio"/>	<input checked="" type="radio"/>
Geiser	<input type="radio"/>	<input type="radio"/>	<input type="radio"/>	<input checked="" type="radio"/>
Screens	<input type="radio"/>	<input type="radio"/>	<input type="radio"/>	<input checked="" type="radio"/>
Rolluiken	<input type="radio"/>	<input type="radio"/>	<input type="radio"/>	<input checked="" type="radio"/>
Zonwering buiten	<input type="radio"/>	<input type="radio"/>	<input type="radio"/>	<input checked="" type="radio"/>
<b>Isolatievoorzieningen (voorzetramen/radiatorfolie etc), te weten:</b>				
Via CV-installatie	<input type="radio"/>	<input type="radio"/>	<input type="radio"/>	<input checked="" type="radio"/>
Boiler	<input type="radio"/>	<input type="radio"/>	<input type="radio"/>	<input checked="" type="radio"/>
Geiser	<input type="radio"/>	<input type="radio"/>	<input type="radio"/>	<input checked="" type="radio"/>
Screens	<input type="radio"/>	<input type="radio"/>	<input type="radio"/>	<input checked="" type="radio"/>
Rolluiken	<input type="radio"/>	<input type="radio"/>	<input type="radio"/>	<input checked="" type="radio"/>
Zonwering buiten	<input type="radio"/>	<input type="radio"/>	<input type="radio"/>	<input checked="" type="radio"/>
zonnepanelen blijven achter	<input checked="" type="radio"/>	<input type="radio"/>	<input type="radio"/>	<input type="radio"/>
<b>Inrichting tuin, te weten:</b>				
Tuinaanleg/bestrating	<input checked="" type="radio"/>	<input type="radio"/>	<input type="radio"/>	<input type="radio"/>

	Blijft achter	Gaat mee	Kan worden overgenomen	N.v. t.
Beplanting	<input checked="" type="radio"/>	<input type="radio"/>	<input type="radio"/>	<input type="radio"/>
<b>Verlichting/installaties</b>				
Buitenverlichting	<input checked="" type="radio"/>	<input type="radio"/>	<input type="radio"/>	<input type="radio"/>
Tijd- of schemerschakelaar/bewegingsmelde r	<input type="radio"/>	<input type="radio"/>	<input type="radio"/>	<input checked="" type="radio"/>
<b>Bebouwing</b>				
Tuinhuis/buitenberging	<input checked="" type="radio"/>	<input type="radio"/>	<input type="radio"/>	<input type="radio"/>
Kasten/werkbank in tuinhuis/berging	<input checked="" type="radio"/>	<input type="radio"/>	<input type="radio"/>	<input type="radio"/>
(Broei)kas	<input type="radio"/>	<input type="radio"/>	<input type="radio"/>	<input checked="" type="radio"/>
<b>Overig</b>				
(Sier)hek	<input checked="" type="radio"/>	<input type="radio"/>	<input type="radio"/>	<input type="radio"/>
Vlaggenmast(houder)	<input checked="" type="radio"/>	<input type="radio"/>	<input type="radio"/>	<input type="radio"/>
Tuinbank overkapping mag overgenomen worden	<input type="radio"/>	<input type="radio"/>	<input checked="" type="radio"/>	<input type="radio"/>
<b>Geen eigendoms zaken</b>				
CV	<input type="radio"/>	<input type="radio"/>	<input type="radio"/>	<input checked="" type="radio"/>

	Blijft achter	Gaat mee	Kan worden overgenomen	N.v. t.
Boiler	<input type="radio"/>	<input type="radio"/>	<input type="radio"/>	<input checked="" type="radio"/>
Zonnepanelen	<input type="radio"/>	<input type="radio"/>	<input type="radio"/>	<input checked="" type="radio"/>

## Vragenlijst deel B

Betreft: Schoolstraat 17 Beilen

Indien u dat nodig vindt, kunt u nadere informatie geven aan het einde van deze vragenlijst of bij de tekst. Als u twijfelt over de juiste beantwoording of als u een vraag niet begrijpt, zet dan een vraagteken voor de vraag. Neem vervolgens zo snel mogelijk contact op met uw makelaar. Indien de vraag niet van toepassing is kunt u deze doorhalen. Een kopie van de vragenlijst over de woning wordt verstrekt aan de koper. Tevens wordt doorgaans een kopie van de vragenlijst als bijlage aan de koopakte gehecht.

### Woning

In de vragenlijst wordt de term 'woning' gebruikt. De term woning moet ruim worden uitgelegd. De term 'woning' in de vragenlijst ziet op de gehele onroerende zaak inclusief de aanhorigheden, zoals bijvoorbeeld een garage, berging, loods, tuin e.d.

### Doel vragenlijst

De vragenlijst geeft vorm, inhoud en structuur aan de mededelingsplicht. De mededelingsplicht strekt niet verder dan dat u als verkoper ten tijde van het sluiten van de overeenkomst aan de koper meedeelt wat u bekend is omtrent de woning. De vragenlijst beoogt geen garanties te geven, maar heeft een informatief karakter. Doorgaans de meeste vragen uit de vragenlijst kunt u beantwoorden met 'ja', 'nee' of 'niet bekend'. De open vragen zijn voorzien van een tekstveld. Hier kunt u zelf uw antwoord formuleren. Als u geen antwoord kunt geven op de vraag, dan kunt u aangeven dat het antwoord u niet bekend is.

### 1. Bijzonderheden

**Zijn er nadat u het perceel in eigendom hebt gekregen nog andere, eventuele aanvullende notariële of onderhandse akten opgesteld met betrekking tot het perceel?**

☐ Ja ☒ Nee

**Zijn er mondelinge of schriftelijke afspraken gemaakt over aangrenzende percelen (denk hierbij aan regelingen voor het gebruik van een poort, schuur, garage, tuin, overeenkomsten met meerdere burens toezeggingen, erfafscheidingen)?**

☒ Ja ☐ Nee ☐ Niet bekend

**Zo ja, welke zijn dat?**

*Gebruik / recht van overgang pad naast Weverstraat 1*

**Wijken de huidige terreinafscheidingen af van de kadastrale eigendomsgrenzen (denk hierbij ook aan strookjes grond van de gemeente die u in gebruik heeft, of grond van u die gebruikt wordt door de bureu)?**

☐ Ja ☒ Nee ☐ Niet bekend

**Is een gedeelte van de woning, schuur, garage of schutting gebouwd op grond van de bureu of andersom?**

☐ Ja ☒ Nee ☐ Niet bekend

**Heeft u grond van derden in gebruik?**

☐ Ja ☒ Nee ☐ Niet bekend

**Rusten er 'bijzondere lasten en beperkingen' op de woning en/of het perceel (Bijzondere lasten en beperkingen kunnen privaatrechtelijke beperkingen zijn zoals (lijdende) erfdienstbaarheden (bijvoorbeeld een recht van overpad), kwalitatieve verplichtingen, kettingbedingen, vruchtgebruik, voorkeursrecht (bijvoorbeeld een eerste recht van koop), opstalrecht, erfpacht, huurkoop. Het kan ook gaan om publiekrechtelijke beperkingen zoals een aanschrijving van de gemeente in het kader van een illegale verbouwing)?**

☐ Ja ☒ Nee

**Is de Wet voorkeursrecht gemeenten van toepassing?**

☐ Ja ☒ Nee

**Is er een anti-speculatiebeding en/of zelfbewoningsplicht van toepassing op de woning?**

☐ Ja ☒ Nee

**Is er sprake van een beschermd stads- of dorpsgezicht of loopt er een procedure tot aanwijzing daartoe?**

☐ Ja ☒ Nee

**Is er sprake van een gemeentelijk-, provinciaal-of rijksmonument of loopt er een procedure tot aanwijzing daartoe?**

☐ Ja ☒ Nee

Is er volgens het bestemmingsplan sprake van een beeldbepalend of karakteristiek object?

☐ Ja ☒ Nee

Is er sprake (geweest) van ruilverkaveling?

☐ Ja ☒ Nee

Is er sprake van onteigening?

☐ Ja ☒ Nee

Is de woning of de grond geheel of gedeeltelijk verhuurd of bij anderen in gebruik?

☐ Ja ☒ Nee ☐ N.v.t.

Is er over de woning een geschil/procedures gaande, al dan niet bij de rechter, huurcommissie of een andere instantie (bijvoorbeeld onteigening/kwesties met burens, zoals erfdienstbaarheden, recht van overpad, erfafscheidingen e.d.)?

☐ Ja ☒ Nee

Is er bezwaar gemaakt tegen de waardebeschikking WOZ?

☐ Ja ☒ Nee

Zijn er door de overheid of nutsbedrijven verbeteringen of herstellingen voorgeschreven of aangekondigd die nog niet naar behoren zijn uitgevoerd?

☐ Ja ☒ Nee

Zijn er in het verleden subsidies of premies verstrekt die bij verkoop van de woning voor een deel kunnen worden teruggevorderd?

☐ Ja ☒ Nee

Is de woning onbewoonbaar verklaard of in het verleden ooit onbewoonbaar verklaard geweest?

☐ Ja ☒ Nee

Is er bij verkoop sprake van een omzetbelastingheffing (bijvoorbeeld omdat het een voormalig bedrijfsonroerendgoed is, of een woning met praktijkgedeelte, of omdat u pas ingrijpend verbouwd hebt)?

☐ Ja ☒ Nee

Hoe gebruikt u de woning nu (bijvoorbeeld woning, praktijk, winkel opslag)?

*Woning*

Is dat gebruik volgens de gemeente toegestaan?

☒ Ja ☐ Nee

## 2. Gevels

Is er sprake (geweest) van vochtdoorslag of aanhoudend vochtige plekken op de gevels?

☐ Ja ☒ Nee

Zijn er (gerepareerde) scheuren/beschadigingen in/aan de gevels aanwezig?

☒ Ja ☐ Nee

Zo ja, waar?

*Voorgevel = verholpen*

Zijn de gevels tijdens de bouw geïsoleerd?

☐ Ja ☒ Nee ☐ Niet bekend

Zo nee, zijn de gevels daarna (deels) geïsoleerd?

☒ Ja ☐ Nee

Zo ja, wanneer heeft de isolatie van de gevels plaatsgevonden en met welk isolatiemateriaal?

*x*

Heeft u een certificaat of bewijs van het na-isoleren?

☐ Ja ☒ Nee

Is er sprake van volledige isolatie?

☐ Ja ☒ Nee ☐ Niet bekend

Zo nee, welke delen van de gevels zijn er niet geïsoleerd?

*Het voorhuis is niet geïsoleerd.*

Zijn de gevels ooit gereinigd?

☐ Ja ☒ Nee ☐ Niet bekend

### 3. Dak(en)

Hoe oud zijn de platte daken ongeveer?

*niet bekend*

Hoe oud zijn de overige daken ongeveer?

*2006 (19 jaar oud)*

Heeft u last van daklekkages (gehad)?

☐ Ja ☒ Nee

Zijn er in het verleden gebreken geconstateerd aan de dakconstructie zoals scheve, doorbuigende, krakende, beschadigde en/of aangetaste dakdelen?

☒ Ja ☐ Nee

Zo ja, waar?

*Kilgoot is vervangen*

Heeft u het dak al eens (gedeeltelijk) laten vernieuwen c.q. laten repareren?

☒ Ja ☐ Nee

Zo ja, welk (gedeelte van het) dak en waarom?

*Alles behalve het platte dak. Was verouderd en aan vervanging toe.*

Zijn de platte daken tijdens de bouw geïsoleerd?

☐ Ja ☒ Nee ☐ Niet bekend

Zo nee, zijn de platte daken daarna geïsoleerd?

☒ Ja ☐ Nee

Zo ja, wanneer heeft de isolatie plaatsgevonden en met welk isolatiemateriaal?

*2008 met steenwol*

Heeft u een certificaat of bewijs van het na-isoleren van de platte daken?

☐ Ja ☒ Nee

Zo nee, welke delen van de platte daken zijn er niet geïsoleerd?

*Platte daken volledig, overige daken niet*

Zijn de overige daken tijdens de bouw geïsoleerd?

☐ Ja ☒ Nee ☐ Niet bekend

Zo nee, zijn de overige daken daarna geïsoleerd?

☐ Ja ☒ Nee

Heeft u een certificaat of bewijs van het na-isoleren van de overige daken

☐ Ja ☒ Nee

**Zo nee, welke delen van de overige daken zijn er niet geïsoleerd?**

*Platte daken volledig, overige daken niet*

**Zijn de regenwaterafvoeren lek of verstopt?**

☐ Ja ☒ Nee

**Zijn de dakgoten lek of verstopt?**

☒ Ja ☐ Nee

**Zo ja, toelichting:**

*1 dakgoot is lek en aan vervanging toe.*

#### **4. Kozijnen, ramen en deuren**

**Van welk materiaal zijn de buitenkozijnen gemaakt (bijvoorbeeld hout, kunststof of aluminium of een andersoortig materiaal)?**

*Hout*

**Zijn de buitenkozijnen, ramen of deuren geschilderd?**

☒ Ja ☐ Nee

**Zo ja, wanneer en is dit gebeurd door een erkend schildersbedrijf?**

*2023 niet een schildersbedrijf*

**Functioneren alle scharnieren en sloten?**

☒ Ja ☐ Nee

**Zijn voor alle afsluitbare deuren, ramen etc. sleutels aanwezig?**

☒ Ja ☐ Nee

Is er sprake van isolerende beglazing?

☒ Ja ☐ Nee

Zo ja, welk type glas (bijvoorbeeld HR, HR+, HR++ of HR+++ , zie de glassponning waarin doorgaans staat vermeld welke type glas er is geplaatst)?

*Dubbel glas*

Is er sprake van isolerende beglazing in de gehele woning?

☐ Ja ☒ Nee

Zo nee, welke ramen zijn niet geïsoleerd?

*twee raampjes in de hal niet*

Is er bij de isolerende beglazing sprake van condensvorming tussen het glas (denk aan lekkende ruiten)?

☐ Ja ☒ Nee

## 5. Vloeren, plafonds en wanden

Is er sprake (geweest) van vochtdoorslag of optrekkend vocht op de vloeren, plafonds en/of wanden?

☐ Ja ☒ Nee

Is er sprake (geweest) van schimmelvorming op de vloeren, plafonds en/of wanden?

☐ Ja ☒ Nee

Zijn er (gerepareerde) of (verborgen) scheuren en/of beschadigingen in/aan vloeren, plafonds en/of wanden aanwezig?

☒ Ja ☐ Nee

Zo ja, waar?

*Scheurtje boven voorraam (in de muur)*

Hebben zich in het verleden problemen voorgedaan met de afwerkingen (bijvoorbeeld loszittend tegelwerk, loslatend behang of spuitwerk, holklinkend of loszittend stucwerk, etc.)?

☐ Ja ☒ Nee

Is er sprake (geweest) van gebreken aan de vloerconstructie, zoals scheve, doorbuigende, krakende, beschadigde en/of aangetaste vloerdelen?

☐ Ja ☒ Nee

Is er sprake van vloerisolatie?

☐ Ja ☒ Nee

## 6. Fundering, kruipruimte en kelder

Is er sprake (geweest) van gebreken aan de fundering?

☐ Ja ☒ Nee ☐ Niet bekend

Is de kruipruimte toegankelijk?

☐ Ja ☒ Nee

Is de kruipruimte droog?

☒ Ja ☐ Nee ☐ Meestal

Is er sprake van vochtdoorslag door de kelderwand?

☐ Ja ☒ Nee ☐ Soms

Is de grondwaterstand in de afgelopen jaren waarneembaar gewijzigd of is er sprake van wateroverlast geweest?

☐ Ja ☒ Nee

## 7. Installaties

**Wat voor warmte-installatie(s) is/zijn er aanwezig in de woning (bijvoorbeeld cv-installatie, WTW-systeem, WKO-systeem, (hybride) warmtepomp, airconditioning, zonneboiler, elektrische boiler, pelletkachel dan wel een andere installatie)?**

*CV installatie en houtkachel*

**Is/zijn de installatie(s) eigendom?**

☒ Ja ☐ Nee

**Merk van de installatie(s):**

*Intergas*

**Type(nummer) van de installatie(s):**

*HRE 28-24A*

**Installatiedatum van de installatie(s):**

*20-01-2017*

**Op welke datum is/zijn deze installatie(s) voor het laatst onderhouden?**

*onbekend*

**Is het onderhoud uitgevoerd door een erkend bedrijf?**

☒ Ja ☐ Nee

**Zo ja, door wie?**

*Bosma Beilen*

**Zijn er de afgelopen tijd zaken opgevallen ten aanzien van de installatie(s) (bijvoorbeeld de cv-installatie moet meer dan 1 keer per jaar bijgevoerd worden of de installatie functioneert niet goed)?**

☐ Ja ☒ Nee

Zijn er radiatoren die niet warm worden?

☐ Ja ☒ Nee

Zijn er radiatoren of (water)leidingen die lekken?

☐ Ja ☒ Nee

Zijn er radiatoren of (water)leidingen die ooit zijn bevroren?

☐ Ja ☒ Nee

Heeft u vloerverwarming in de woning?

☒ Ja ☐ Nee

Zo ja, betreft dit elektrische vloerverwarming, vloerverwarming met warm water of anders?

*vloerverwarming met warm water*

Waar bevindt zich de elektrische vloerverwarming?

*x*

Waar bevindt zich de vloerverwarming met warm water?

*Badkamer en bijkeuken.*

Waar bevindt zich de overige vloerverwarming?

*x*

Zijn er vertrekken die niet (goed) warm worden?

☐ Ja ☒ Nee

Heeft de woning zonnepanelen?

☒ Ja ☐ Nee

Heeft de woning zonnepanelen die worden gehuurd of geleased?

☐ Ja ☒ Nee

Hoeveel zonnepanelen zijn er aanwezig?

12

Blijven deze zonnepanelen achter?

ja

Wat is de capaciteit van één zonnepaneel? (De capaciteit van zonnepanelen wordt uitgedrukt in Wattpiek (Wp). Bijvoorbeeld één zonnepaneel levert 390 Wp)

300Watt

Functioneren alle zonnepanelen?

☒ Ja ☐ Nee

Wat is het merk/ type van de zonnepanelen?

Trina Solar Vertex 390W

Maakt u gebruik van een app om de opbrengst van de zonnepanelen te bekijken?

☒ Ja ☐ Nee

Zo ja, welke app?

Enphase Enlighten

In welk jaar zijn de zonnepanelen geplaatst en door wie?

2022 Clean energie Solutions

Is de btw over het aankoopbedrag teruggevraagd van de belastingdienst?

ja

Hoeveel stroom (kWh) heeft u het afgelopen jaar opgewekt?

4097KwH

Hoe lang zit er nog fabrieksgarantie op de zonnepanelen?

geen idee

Zijn de zonnepanelen aangeschaft met subsidie?

☒ Ja ☐ Nee

Zo ja, moet de subsidie worden terugbetaald?

☐ Ja ☒ Nee

In welk jaar zijn voor het laatst de aanwezige schoorsteenkanalen/rookgasafvoeren geveegd/gereinigd?

najaar 2024

Wanneer heeft u de aanwezige schoorsteenkanalen voor het laatst gebruikt?

April 2025

Is de trek van aanwezige schoorsteenkanalen goed?

☒ Ja ☐ Nee ☐ Niet bekend

Zijn er onderdelen van de elektrische installatie vernieuwd (onder de elektrische installatie wordt verstaan alle elektra leidingen/ schakelaars stopcontacten, meterkast e.d.)?

☒ Ja ☐ Nee ☐ Niet bekend

Zo ja, wanneer en welke onderdelen?

Nieuwe meterkast en al het elektra

Zijn er gebreken aan de elektrische installatie?

☐ Ja ☒ Nee

Is er een laadpaal aanwezig voor een elektrische auto?

☐ Ja ☒ Nee

Is er mechanische ventilatie of een soortgelijk systeem aanwezig?

☐ Ja ☒ Nee

Is er een domoticsysteem of een soortgelijk systeem aanwezig (Een domoticsysteem bedient de verwarming, verlichting, verwarming, audio, ventilatie e.d. automatisch)?

☐ Ja ☒ Nee

Zijn er rookmelders op ieder verdieping aanwezig?

☒ Ja ☐ Nee

Zo ja, hoe oud zijn de rookmelders ongeveer?

*geen idee*

## 8. Sanitair, riolering en keuken

Zijn er beschadigingen aan wastafels, douche, bad, toiletten, gootstenen en kranen?

☐ Ja ☒ Nee

Hoe oud is de badkamer ongeveer?

*weet ik niet*

Lopen de afvoeren van wastafels, douche, bad, toiletten, gootstenen en kranen goed door?

☒ Ja ☐ Nee

Is de woning aangesloten op het gemeentelijke riool?

☒ Ja ☐ Nee

Zijn er gebreken (geweest) aan de riolering, zoals breuken, stankoverlast, lekkages, etc.?

☐ Ja ☒ Nee

Is er een andere voorziening, zoals een septictank, beerput of dergelijk aanwezig?

☐ Ja ☒ Nee ☐ Niet bekend

Van welk jaar dateert de keukenopstelling ongeveer?

2010

Van welk jaar dateert de inbouwapparatuur ongeveer?

2010

Functioneert alle inbouwapparatuur?

☒ Ja ☐ Nee

Heeft u een kokend water kraan (bijvoorbeeld een Quooker kraan of een soortgelijke kraan)?

☐ Ja ☒ Nee

## 9. Diversen

Wat is het bouwjaar van de woning?

1928

Zijn er asbesthoudende materialen in/op de woning/ bijgebouw(en) aanwezig (bijvoorbeeld asbest zeil, een asbestplaat die onder en/of achter de CV ketel is geplaatst, asbesthoudend isolatiemateriaal om de verwarmingsbuis, asbesthoudend koord bij oude cv-ketels/gaskachels, asbestgolfplaten e.d.)?

☐ Ja ☒ Nee ☐ Niet bekend

Blijft er in de woning zeil achter, al dan niet vastgelijmd, dat is aangeschaft tussen 1955 en 1982?

☐ Ja ☒ Nee ☐ Niet bekend

Is er sprake van loden leidingen in de woning?

☐ Ja ☒ Nee ☐ Niet bekend

Is er een Japanse duizendknoop aanwezig in de tuin? (Een Japanse duizendknoop is een exotische plant, welke moeilijk te verwijderen is. De sterke wortelstokken en stengels van de Japanse duizendknoop zijn in staat om schade te veroorzaken aan gebouwen, leidingen en wegen)

☐ Ja ☒ Nee ☐ Niet bekend

Is er in puin/asbest afval in de grond/tuin aanwezig?

☐ Ja ☒ Nee ☐ Niet bekend

Heeft u elders lekkages gehad (dus los van het dak/ sanitair/ riolering)?

☐ Ja ☒ Nee ☐ Niet bekend

Is de grond verontreinigd?

☐ Ja ☒ Nee ☐ Niet bekend

Is er een olietank aanwezig of aanwezig geweest?

☐ Ja ☒ Nee ☐ Niet bekend

Is er een Kiwa-certificaat aanwezig?

☐ Ja ☐ Nee ☒ N.v.t.

Is er sprake van overlast door ongedierte in of (rond)om de woning (denk aan muizen, ratten, kakkerlakken, etc.)?

☐ Ja ☒ Nee

Is de woning aangetast door houtworm, boktor, ander ongedierte of zwam?

☐ Ja ☒ Nee

Is er sprake van chlorideschade (betonrot) (betonrot komt vooral voor in kruipruimtes van woningen gebouwd tussen 1965 en 1981 die voorzien zijn van betonnen vloerelementen van het merk Kwaaitaal of Manta. Ook andere beton- elementen - bijvoorbeeld balkons - kunnen aangetast zijn)?

☐ Ja ☒ Nee ☐ Niet bekend

Hebben er verbouwingen en/of bijbouwingen plaatsgevonden in en/of om de woning?

☒ Ja ☐ Nee

Zo ja, welke ver-/bijbouwingen, in welk jaartal en door welk bedrijf zijn deze uitgevoerd?

*Badkamer, keuken, woonkamer, bijkeuken, bovenverdieping, gehele woning is verbouwd.*

Zijn er verbouwingen of uitbreidingen uitgevoerd zonder omgevingsvergunning (voorheen bouwvergunning)?

☐ Ja ☒ Nee ☐ Niet bekend

Is er sprake van glasvezel internet?

☒ Ja ☐ Nee ☐ Niet bekend

Bent u in het bezit van een definitief energieprestatiecertificaat/energielabel?

☒ Ja ☐ Nee

Zo ja, welke label?

*D*

## 10. Vaste lasten

Hoeveel betaalde u voor de laatste aanslag onroerendezaakbelasting?

*95,67*

In welk jaar betaalde u deze aanslag onroerendezaakbelasting?

*2025*

**Wat is de WOZ-waarde?**

*269000*

**In welk jaar is deze WOZ-waarde vastgesteld?**

*2024*

**Hoeveel betaalde u voor de laatste aanslag waterschapslasten?**

*108,00*

**In welk jaar betaalde u deze aanslag waterschapslasten?**

*2025*

**Hoeveel betaalde u voor de laatste aanslag gemeentelijke belastingen (zoals rioolheffing en afvalstoffenheffing e.d.)?**

*48,00*

**In welk jaar betaalde u deze aanslag gemeentelijke belastingen?**

*2025*

**Welke voorschotbedragen betaalt u maandelijks aan de nutsbedrijven voor gas?**

*94,57 (gas en elektra)*

**Welke voorschotbedragen betaalt u maandelijks aan de nutsbedrijven voor elektra?**

*x*

**Welke voorschotbedragen betaalt u maandelijks aan de nutsbedrijven voor water?**

*108 (half jaar)*

**Welke voorschotbedragen betaalt u maandelijks aan de nutsbedrijven voor stadsverwarming?**

*x*

**Welke voorschotbedragen betaalt u maandelijks aan de nutsbedrijven voor anders?**

X

**Wat is uw jaarverbruik voor gas?**

853

**Wat is uw jaarverbruik voor elektriciteit hoog?**

X

**Wat is uw jaarverbruik voor elektriciteit laag?**

X

**Wat is uw jaarverbruik voor elektriciteit totaal?**

1560

**Wat is uw jaarverbruik voor water?**

X

**Wat is uw jaarverbruik voor stadsverwarming?**

X

**Wat is uw jaarverbruik voor anders?**

X

**Met hoeveel bewoners bewoonde u de woning?**

3

**Zijn er lease- en/of huurkoopcontracten (bijvoorbeeld keuken, kozijnen, cv-ketel, etc.)?**

☐ Ja ☒ Nee

Is er sprake van erfpacht of opstalrecht:

☐ Ja ☒ Nee

Heeft u alle gemeentelijke belastingen die u verschuldigd bent al betaald?

☒ Ja ☐ Nee

Zijn er variabele bedragen voor gemeenschappelijke poorten, inritten of terreinen?

☐ Ja ☒ Nee

Heeft u, om in de straat te parkeren, een parkeervergunning nodig?

☐ Ja ☒ Nee

## 11. Garanties

Zijn er lopende onderhoudscontracten en/of garantieregelingen overdraagbaar aan de koper?  
(zoals dakbedekking, cv-installatie, dubbele beglazing, etc.)

☐ Ja ☒ Nee

Woont u in het gebied waar aardbevingsschade geclaimd kan worden?

☐ Ja ☒ Nee

## 12. Nadere informatie

Zijn overige zaken die de koper naar uw mening moet weten?

*nvt*

# Schoolstraat 17

[www.schoolstraat-17.nl](http://www.schoolstraat-17.nl)



## Assen

Stationsstraat 4  
9401 KX, Assen

0592 46 12 02

## Beilen

Brink 4  
9411 KR, Beilen

0593 23 21 21

## Hoogeveen

Hollandscheveldse Opgaande 19  
7913 VA, Hollandscheveld

0528 82 09 90

[info@groenhoutmakelaars.nl](mailto:info@groenhoutmakelaars.nl) - [www.groenhoutmakelaars.nl](http://www.groenhoutmakelaars.nl)